

CAL 01	Aleksandrów Kujawski / stadion		Współrzędne geograficzne		52° 52,31' N 018° 40,93' E
	gm. Aleksandrów Kujawski		Wzniesienie nad poziom morza		246 ft
	pow. aleksandrowski woj. kujawsko-pomorskie				
Stopień trudności		I			
Główny kierunek podejścia		360° / 180°		Światła podejścia	
Główny kierunek startu		180° / 360°		brak	
		FATO		TLOF	
Wymiary		100 x 50 m		25 x 15 m	
Rodzaj nawierzchni		trawa		trawa	
Oznakowanie		brak		brak	
Oświetlenie		brak		brak	
Oświetlenie przeszkód		brak			
Wskaźnik kierunku wiatru		brak			
Minimalne warunki atmosferyczne do startu i lądowania		Dzień		Noc	
		Widzialność		Widzialność	
		Pułap chmur		Podstawa chmur	
		1500 m		3000 m	
		500 ft		1200 ft	
Stale przeszkody:					
Od strony zachodniej w odległości ok. 50m trybuna o wysokości ok. 15m					
Od strony wschodniej w odległości ok. 140m drzewa o wysokości ok. 23m					
Na podejściu z kursem 180° w odległości ok. 70m pojedyncze drzewo o wysokości ok. 10m oraz budynki o wysokości ok. 10m					
Ograniczenia lokalne: brak			Procedury specjalne: Lądowanie w nocy przy asyście straży pożarnej		
Administrator terenu		UM Aleksandrów Kujawski, tel. 54 282 4855			
Łączność radiotelefoniczna		169,00 MHz (kanał 39)			
Pomoc medyczna, nr tel.		PR Aleksandrów Kujawski, tel. 54 282 8069			
Straż Pożarna, nr tel.		PSP Aleksandrów Kujawski, tel. 54 231 8900			
Policja, nr tel.		KPP Aleksandrów Kujawski, tel. 54 231 8200			
Służba ruchu lotniczego		Gdańsk INFO 127,150 MHz			
Osłona meteorologiczna		IMGW Bydgoszcz, tel. 503 122 813			
Zabezpieczenie terenu: Straż Pożarna					

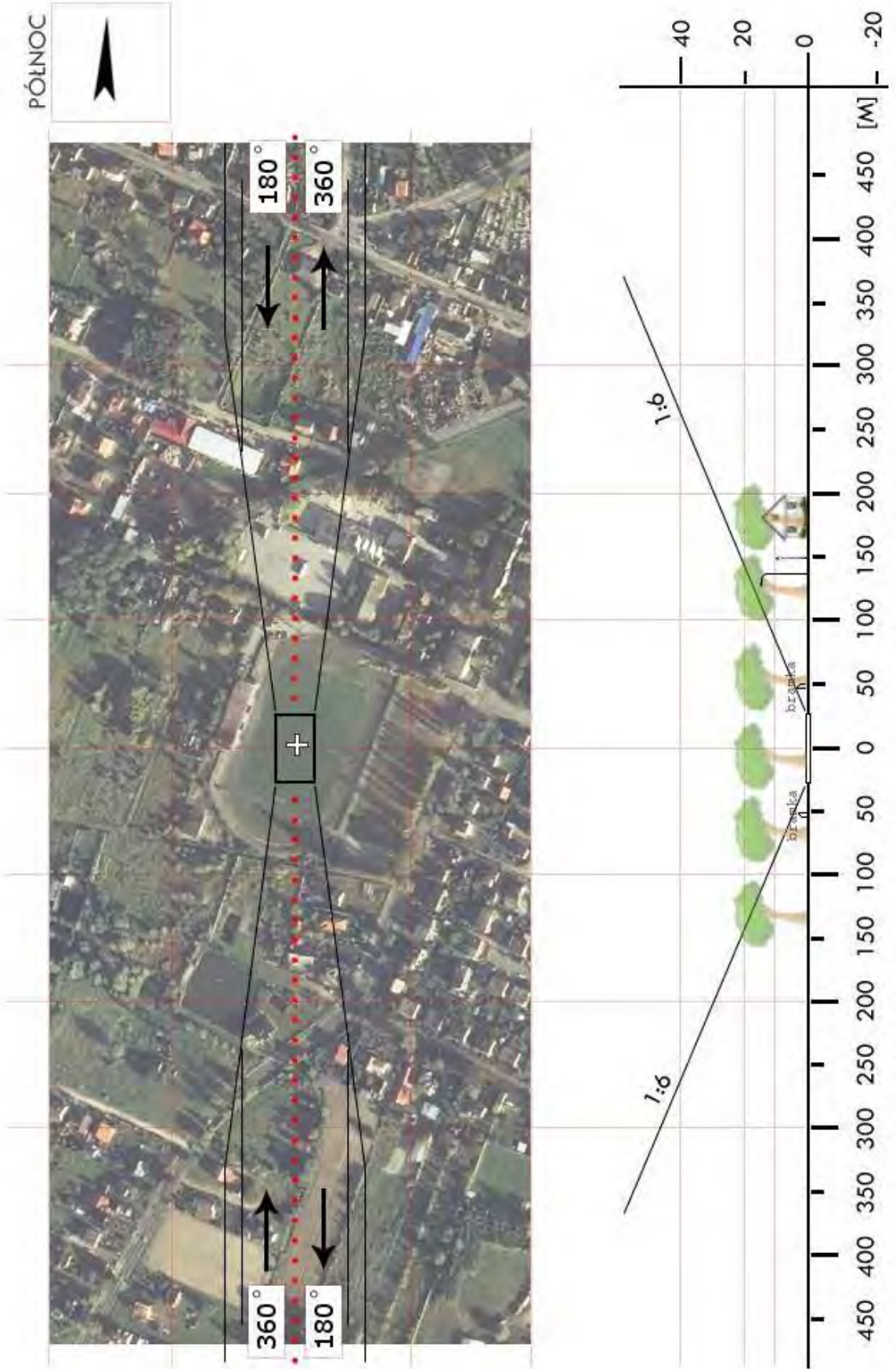

CAL 02	Ciechocinek / stadion *		Współrzędne geograficzne	52° 53,08' N	
	gm. Ciechocinek			018° 46,91' E	
	pow. aleksandrowski woj. kujawsko-pomorskie		Wzniesienie nad poziom morza	151 ft	
Stopień trudności		Wariant IIb			
Główny kierunek podejścia		345° / 165°	Światła podejścia		
Główny kierunek startu		165° / 345°	brak		
		FATO	TLOF		
Wymiary		25 x 100 m	10 x 10 m		
Rodzaj nawierzchni		trawa	trawa		
Oznakowanie		brak	brak		
Oświetlenie		brak	brak		
Oświetlenie przeszkód		brak			
Wskaźnik kierunku wiatru		brak			
Minimalne warunki atmosferyczne do startu i lądowania			Dzień	Noc	
		Widzialność	1500 m	Widzialność	3000 m
		Pułap chmur	500 ft	Podstawa chmur	1200 ft
<p>Stałe przeszkody:</p> <p>Bramki w rozstawie 110m.</p> <p>Na podejściu z kursem 165 drzewa liściaste do 30m w odl. 40m przed bramką.</p> <p>Na podejściu z kursem 335 drzewa liściaste do 21m i piłkołap h=6m.</p> <p>Od zachodu tężnia h=13m z wiatrakiem 23m.</p> <p>Od wschodu węższe boisko treningowe.</p>					
Ograniczenia lokalne: brak		Procedury specjalne: Cat. A			
Administrator terenu		Burmistrz Ciechocinka, tel. 54 416 1800			
Łączność radiotelefoniczna		169,000 MHz (kanał 39); 149,900 (kanał U02)			
Pomoc medyczna, nr tel.		PR Aleksandrów Kujawski, tel. 54 282 8069			
Straż Pożarna, nr tel.		KP PSP Aleksandrów Kujawski, tel. 54 231 8900			
Policja, nr tel.		KPP Aleksandrów Kujawski, tel. 54 231 8200			
Służba ruchu lotniczego		Gdańsk INFO 127,150MHz, tel. 22 574 7485			
Osłona meteorologiczna		IMGW Okęcie, tel. 22 846 0682, 22 650 4485			
<p>Zabezpieczenie terenu:</p> <p>Straż Pożarna, załoga HEMS</p>					
<p>-----</p> <p>* boisko główne stadionu CKS „Zdrój” ul. Tężniowa 6</p>					

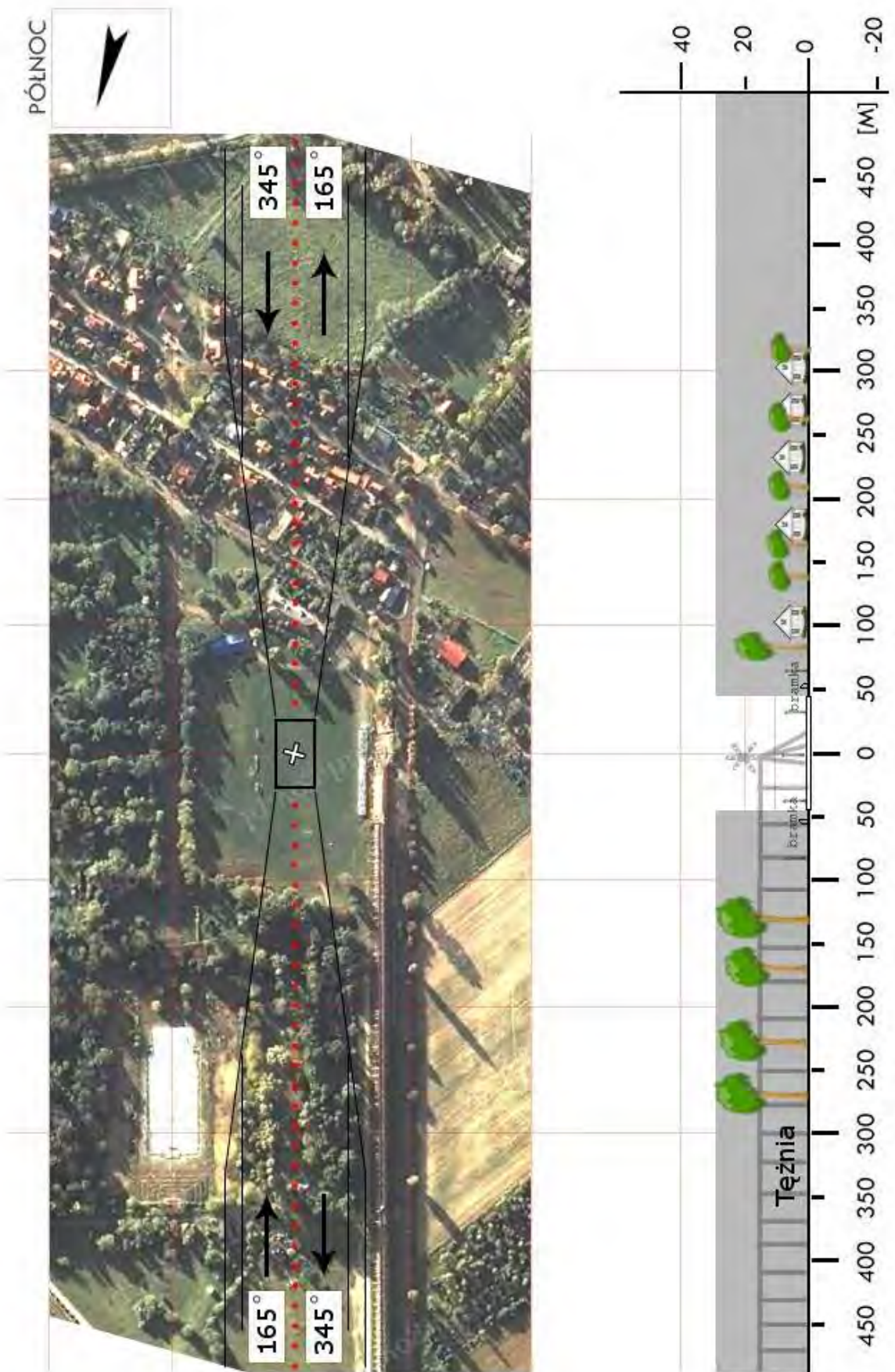

CAL 03	Nieszawa / boisko		Współrzędne geograficzne	52° 49,85' N	
	gm. Nieszawa			018° 53,93' E	
	pow. Aleksandrów Kujawski woj. kujawsko-pomorskie		Wzniesienie nad poziom morza	211 ft	
Stopień trudności		Wariant IIb			
Główny kierunek podejścia		255° / 075°	Światła podejścia		
Główny kierunek startu		075° / 255°	brak		
		FATO	TLOF		
Wymiary		25 x 95 m	10 x 10 m		
Rodzaj nawierzchni		trawa	trawa		
Oznakowanie		brak	brak		
Oświetlenie		brak	brak		
Oświetlenie przeszkód		brak			
Wskaźnik kierunku wiatru		brak			
Minimalne warunki atmosferyczne do startu i lądowania			Dzień	Noc	
		Widzialność	1500 m	Widzialność	3000 m
		Pułap chmur	500 ft	Podstawa chmur	1200 ft
Stale przeszkody: Bramki w rozstawie 106m. Boisko otoczone skarpą z trzech stron (S, W, N) Podejście z kursem 075 znad domów przewyższających boisko o 24m. Na podejściu z kursem 255 budynki do 12m.					
Ograniczenia lokalne: brak		Procedury specjalne: Cat. A			
Administrator terenu		Wójt Gminy Nieszawa, tel. 54 283 8176			
Łączność radiotelefoniczna		169,000 MHz (kanał 39); 149,900 (kanał U02)			
Pomoc medyczna, nr tel.		PR Aleksandrów Kujawski, tel. 54 282 8069			
Straż Pożarna, nr tel.		KP PSP Aleksandrów Kujawski, tel. 54 231 8900			
Policja, nr tel.		KPP Aleksandrów Kujawski. tel. 54 231 8200			
Służba ruchu lotniczego		Gdańsk INFO 127,150MHz, tel. 22 574 7485			
Osłona meteorologiczna		IMGW Okęcie, tel. 22 846 0682, 22 650 4485			
Zabezpieczenie terenu: Straż Pożarna, załoga HEMS					

PÓLNOC

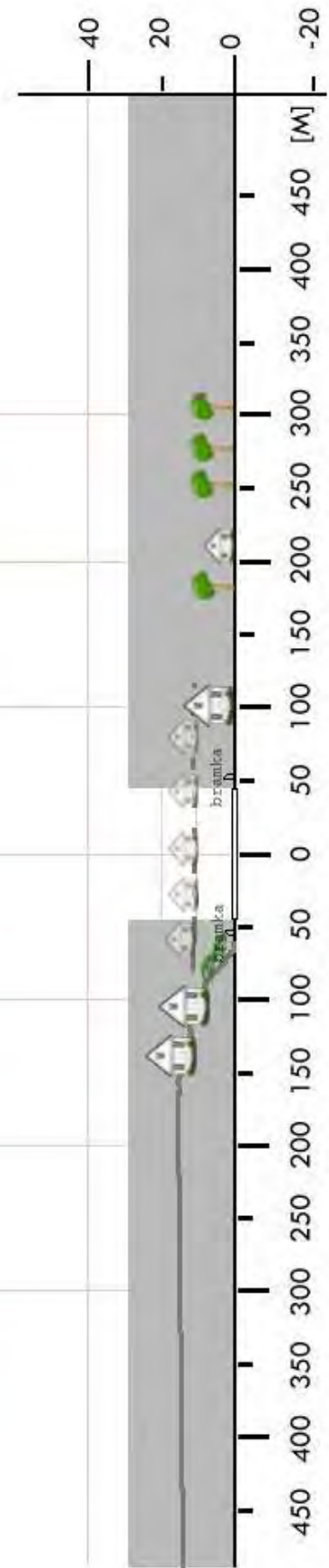

CAL 05	Bądkowo / boisko		Współrzędne geograficzne	52° 42,30' N 018° 47,42' E	
	gm. Bądkowo			Wzniesienie nad poziom morza	320 ft
	pow. aleksandrowski				
	woj. kujawsko-pomorskie				
Stopień trudności		I			
Główny kierunek podejścia		225° / 045°		Światła podejścia	
Główny kierunek startu		045° / 225°		brak	
		FATO		TLOF	
Wymiary		25 x 50 m		10 x 10 m	
Rodzaj nawierzchni		trawa		trawa	
Oznakowanie		brak		brak	
Oświetlenie		brak		brak	
Oświetlenie przeszkód		brak			
Wskaźnik kierunku wiatru		brak			
Minimalne warunki atmosferyczne do startu i lądowania		Dzień		Noc	
		Widzialność		3000 m	
		Pułap chmur		Podstawa chmur	
		1500 m		1200 ft	
<p>Stale przeszkody:</p> <p>Boisko piłkarskie 100 x 80 m, otoczone met. płotkiem, oraz latarniami h=9m. Bramki w osi 031°-211°.</p> <p>Po północno-zachodniej części boiska znajdują się zadaszone trybuny o wysokości 6 metrów.</p> <p>Po wschodniej stronie znajduje się budynek KS o wysokości 9 metrów.</p> <p>Kopiec usypanej ziemi h=3m na kierunku 070°</p>					
Ograniczenia lokalne: brak			Procedury specjalne: Lądowanie w nocy przy asyście straży pożarnej.		
Administrator terenu		UG Bądkowo, tel. 54 271 41 00			
Łączność radiotelefoniczna		169,000 MHz (kanał 39); 149,900 (kanał U02)			
Pomoc medyczna, nr tel.		PR Aleksandrów Kujawski, tel. 54 282 80 69			
Straż Pożarna, nr tel.		PSP Aleksandrów Kujawski, tel. 54 231 89 00			
Policja, nr tel.		KPP Aleksandrów Kujawski, tel. 54 231 82 00			
Służba ruchu lotniczego		Gdańsk INFO 127,150 MHz			
Osłona meteorologiczna		IMGW Okęcie, tel. 22 8460682, 22 6504485			
<p>Zabezpieczenie terenu:</p> <p>Straż Pożarna, załoga HEMS</p>					

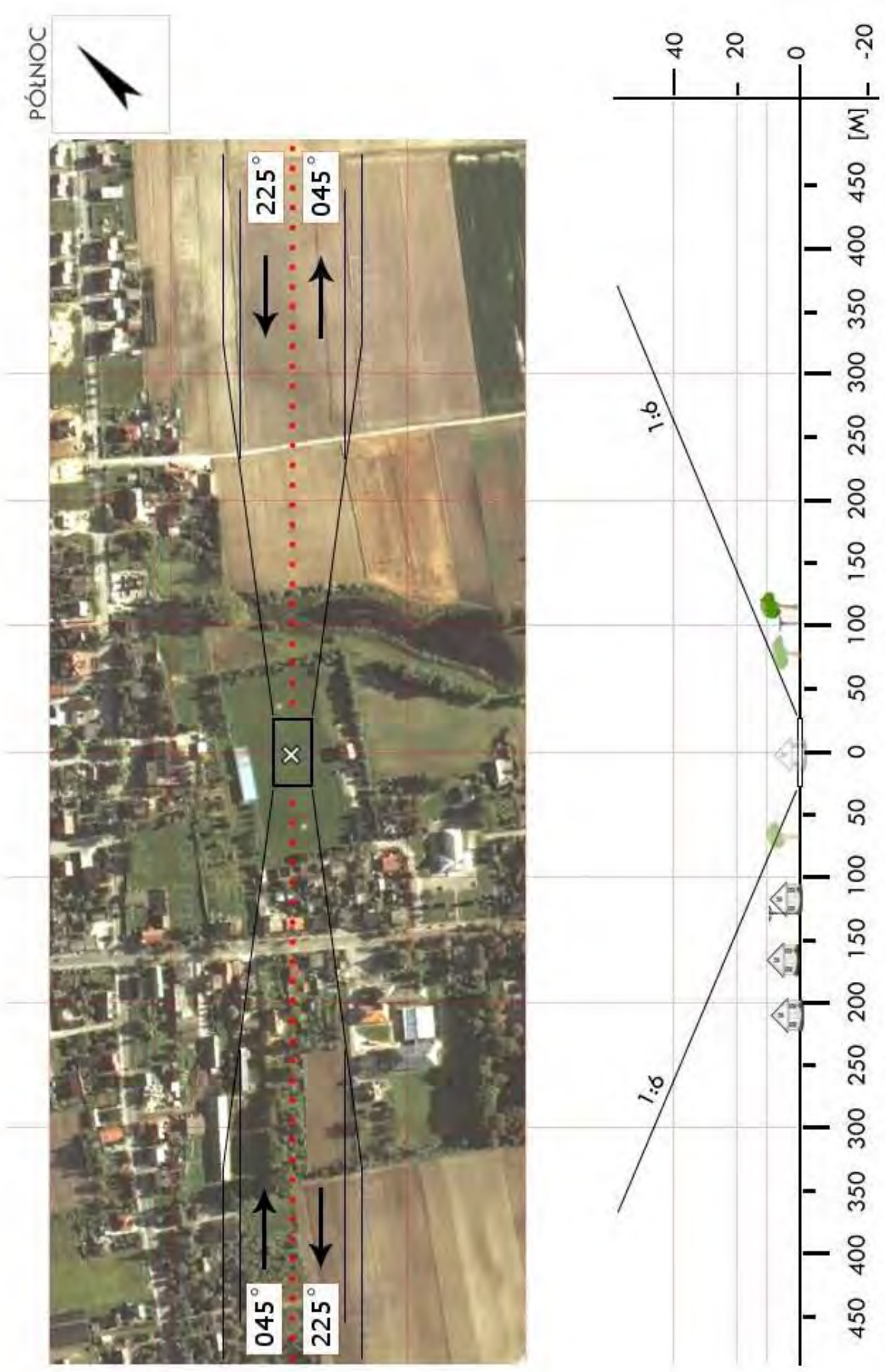

PÓLNOC



CAL 06	Koneck / boisko		Współrzędne geograficzne		52° 47,05' N 018° 42,82' E
	gm. Koneck				
	pow. aleksandrowski		Wzniesienie nad poziom morza		310 ft
	woj. kujawsko-pomorskie				
Stopień trudności		I			
Główny kierunek podejścia		250° / 070°		Światła podejścia	
Główny kierunek startu		070° / 250°		brak	
		FATO		TLOF	
Wymiary		100 x 50 m		15 x 15 m	
Rodzaj nawierzchni		trawa		trawa	
Oznakowanie		brak		brak	
Oświetlenie		brak		brak	
Oświetlenie przeszkód		brak			
Wskaźnik kierunku wiatru		brak			
Minimalne warunki atmosferyczne do startu i lądowania		Dzień		Noc	
		Widzialność		Widzialność	
		Pułap chmur		Podstawa chmur	
		1500 m		3000 m	
		500 ft		1200 ft	
Stale przeszkody: Od strony wschodniej w odległości ok. 90m budynki Urzędu Gminy Koneck o wysokości ok. 25m; Na podejściu z kursem 250° w odległości ok.90m pojedyncze drzewo o wysokości ok.15m oraz budynek o wysokości ok. 10m; Z prawej strony na podejściu z kursem 070° w odległości ok. 250m drzewa o wysokości ok. 15m.					
Ograniczenia lokalne: brak			Procedury specjalne: Lądowanie w nocy przy asyście straży pożarnej Cat. A		
Administrator terenu		Urząd Gminy Koneck, tel. 54 272 2302			
Łączność radiotelefoniczna		169,00 MHz (kanał 39)			
Pomoc medyczna, nr tel.		PR Aleksandrów Kujawski tel. 54 282 8069			
Straż Pożarna, nr tel.		KP PSP Aleksandrów Kujawski, tel. 54 231 8900			
Policja, nr tel.		KPP Aleksandrów Kujawski, tel. 54 231 8200			
Służba ruchu lotniczego		Gdańsk INFO 127,150 MHz			
Osłona meteorologiczna		IMGW Bydgoszcz, tel. 503 122 813			
Zabezpieczenie terenu: Straż Pożarna					

CAL 07	Raciążek / boisko		Współrzędne geograficzne	52° 51,34' N 018° 48,77' E	
	gm. Raciążek				
	pow. Aleksandrów Kujawski		Wzniesienie nad poziom morza	279 ft	
	woj. kujawsko-pomorskie				
Stopień trudności		Wariant IIb			
Główny kierunek podejścia		005° / 185°	Światła podejścia		
Główny kierunek startu		185° / 005°	brak		
		FATO	TLOF		
Wymiary		25 x 95 m	10 x 10 m		
Rodzaj nawierzchni		trawa	trawa		
Oznakowanie		brak	brak		
Oświetlenie		brak	brak		
Oświetlenie przeszkód		brak			
Wskaźnik kierunku wiatru		brak			
Minimalne warunki atmosferyczne do startu i lądowania			Dzień	Noc	
		Widzialność	1500 m	Widzialność	3000 m
		Pułap chmur	500 ft	Podstawa chmur	1200 ft
Stale przeszkody: Bramki w rozstawie 95m. Podejście z kursem 185 znad drzew 25m i innych przeszkód do 15m. Na podejściu z kursem 005 budynki, linia energetyczna do 10m i drzewa do 15m. Weża kościoła h=44m na kierunku 345.					
Ograniczenia lokalne: brak		Procedury specjalne: Lądowanie w nocy przy asyście straży pożarnej Cat. A			
Administrator terenu		Wójt Gminy Raciążek, tel. 54 283 1885			
Łączność radiotelefoniczna		169,000 MHz (kanał 39); 149,900 (kanał U02)			
Pomoc medyczna, nr tel.		PR Aleksandrów Kujawski, tel. 54 282 8069			
Straż Pożarna, nr tel.		KP PSP Aleksandrów Kujawski, tel. 54 231 8900			
Policja, nr tel.		KPP Aleksandrów Kujawski, tel. 54 231 8200			
Służba ruchu lotniczego		Gdańsk INFO 127,150MHz, tel. 22 574 7485			
Osłona meteorologiczna		IMGW Okęcie, tel. 22 846 0682, 22 650 4485			
Zabezpieczenie terenu: Straż Pożarna, załoga HEMS					

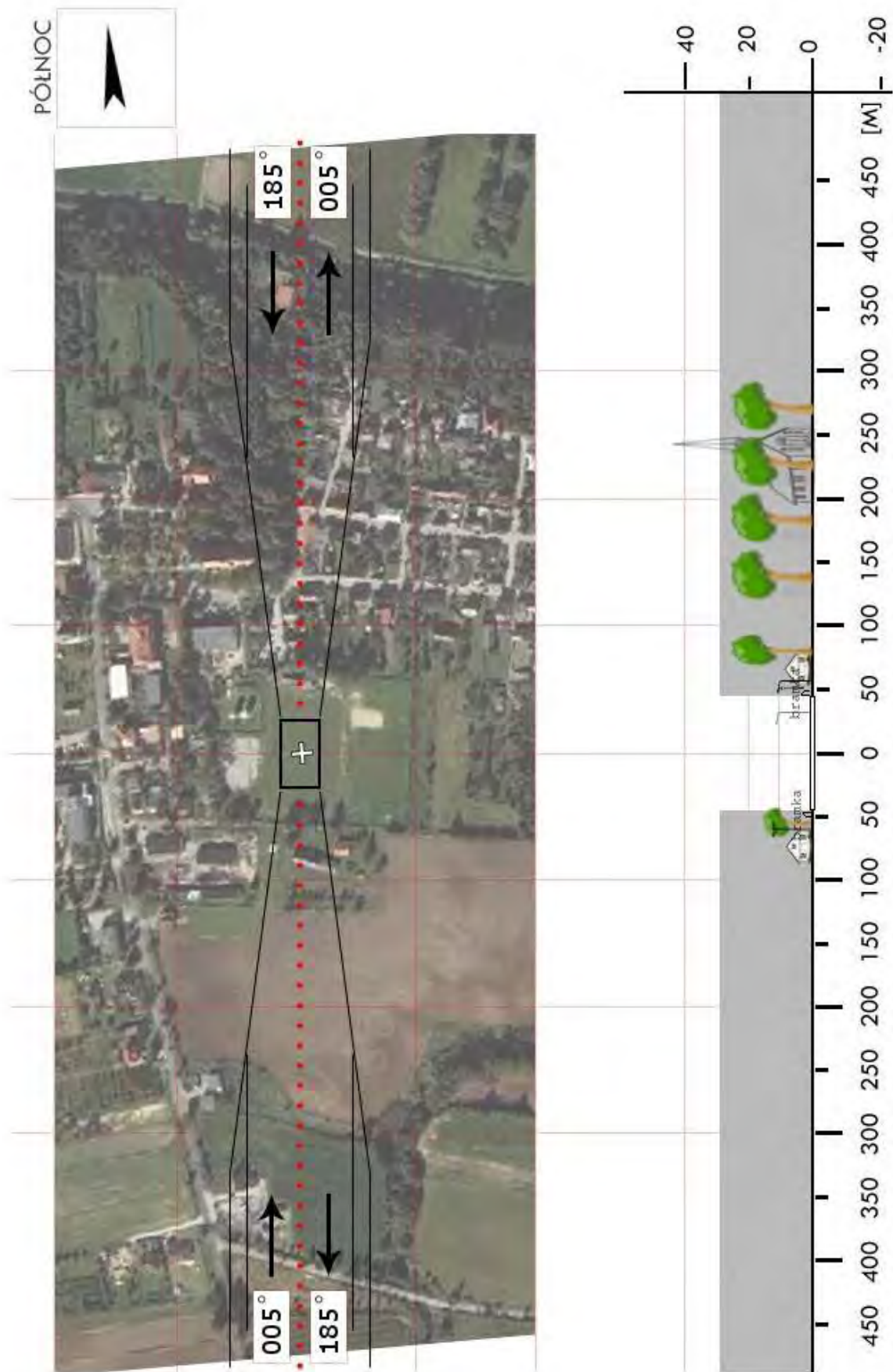

CAL 08	Zbrachlin / boisko		Współrzędne geograficzne		52° 47,35' N 018° 52,48' E
	gm. Waganiec		Wzniesienie nad poziom morza		292 ft
	pow. aleksandrowski				
	woj. kujawsko-pomorskie				
Stopień trudności		I			
Główny kierunek podejścia		055° / 235°		Światła podejścia	
Główny kierunek startu		235° / 055°		brak	
		FATO		TLOF	
Wymiary		25 x 50 m		10 x 10 m	
Rodzaj nawierzchni		trawa		trawa	
Oznakowanie		brak		brak	
Oświetlenie		brak		brak	
Oświetlenie przeszkód		brak			
Wskaźnik kierunku wiatru		brak			
Minimalne warunki atmosferyczne do startu i lądowania		Dzień		Noc	
		Widzialność	1500 m	Widzialność	3000 m
		Pułap chmur	500 ft	Podstawa chmur	1200 ft
Stale przeszkody: Boisko piłkarskie otoczone betonowym ogrodzeniem wysokości 2 metrów. Bramki w osi 079-259°; Po północnej stronie w odległości 40 metrów od środka TLOF, zadaszone trybuny wysokości 3m; Za trybunami wzdłuż całej północnej krawędzi drzewa wysokości od 10 do 13 metrów; Na wschodzie korty tenisowe ogrodzone (siatka wysokości 5m) otoczone latarniami o wys. 10m.					
Ograniczenia lokalne: brak			Procedury specjalne: Lądowanie w nocy przy asyście straży pożarnej		
Administrator terenu		Urząd Gminy w Wagańcu, tel. 54 283 0044			
Łączność radiotelefoniczna		169,000 MHz (kanał 39); 149,900 (kanał U02)			
Pomoc medyczna, nr tel.		PR Aleksandrów Kujawski, tel. 54 282 8069			
Straż Pożarna, nr tel.		KP PSP Aleksandrów Kujawski, tel. 54 231 8900			
Policja, nr tel.		KPP Aleksandrów Kujawski, tel. 54 231 8200			
Służba ruchu lotniczego		Gdańsk INFO: 127,150MHz, tel. 22 574 7485			
Osłona meteorologiczna		IMGW Okęcie, tel. 22 846 0682, 22 650 4485			
Zabezpieczenie terenu: Straż Pożarna, załoga HEMS					

PÓLNOC

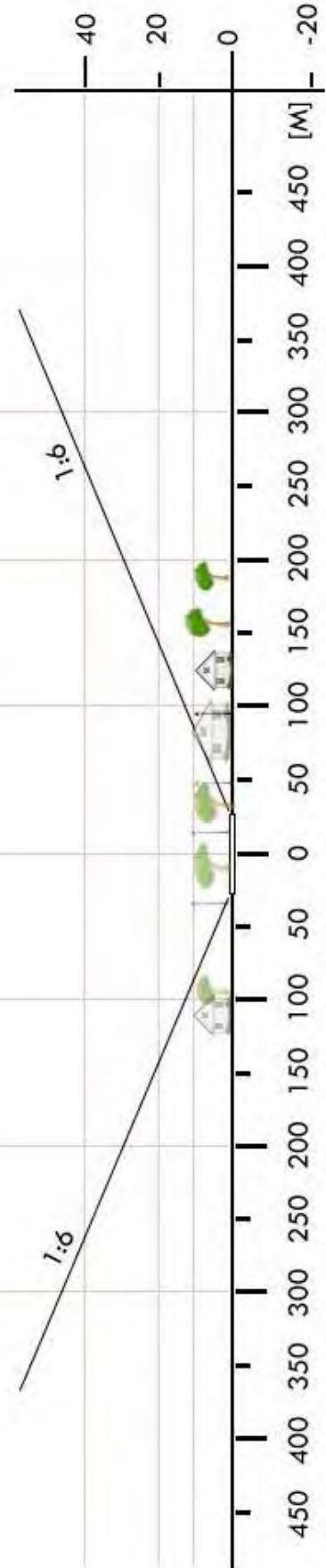

CAL 09	Seroczki / boisko		Współrzędne geograficzne	52° 46,33' N 018° 38,77' E	
	gm. Zakrzewo				
	pow. aleksandrowski		Wzniesienie nad poziom morza	296 ft	
	woj. kujawsko-pomorskie				
Stopień trudności		Wariant IIb			
Główny kierunek podejścia		345° / 165°	Światła podejścia		
Główny kierunek startu		165° / 345°	brak		
		FATO	TLOF		
Wymiary		25 x 95 m	10 x 10 m		
Rodzaj nawierzchni		trawa	trawa		
Oznakowanie		brak	brak		
Oświetlenie		brak	brak		
Oświetlenie przeszkód		brak			
Wskaźnik kierunku wiatru		brak			
Minimalne warunki atmosferyczne do startu i lądowania			Dzień	Noc	
		Widzialność	1500 m	Widzialność	3000 m
		Pułap chmur	500 ft	Podstawa chmur	1200 ft
Stale przeszkody: Bramka północna w osi podejścia 62m od środka FATO. Bramka południowa po wschodniej stronie FATO w odl. 35m od środka. Miejsce otoczone drzewami liściastymi do 30m wysokości.					
Ograniczenia lokalne: brak		Procedury specjalne: Cat. A			
Administrator terenu		Wójt, tel. 54 272 0931			
Łączność radiotelefoniczna		169,000 MHz (kanał 39); 149,900 (kanał U02)			
Pomoc medyczna, nr tel.		PR Aleksandrów Kujawski, tel. 54 282 8069			
Straż Pożarna, nr tel.		KP PSP Aleksandrów Kujawski, tel. 54 282 4060			
Policja, nr tel.		KPP Aleksandrów Kujawski, tel. 54 231 8221			
Służba ruchu lotniczego		Gdańsk INFO 127,150MHz, tel. 22 574 7485			
Osłona meteorologiczna		IMGW Okęcie, tel. 22 846 06 82, 22 650 4485			
Zabezpieczenie terenu: Straż Pożarna, załoga HEMS					



CBR 02	Grażawy / łąka		Współrzędne geograficzne		53° 15,26' N 019° 35,31' E
	gm. Bartniczka		Wzniesienie nad poziom morza		255 ft
	pow. brodnicki				
woj. kujawsko-pomorskie					
Stopień trudności		I			
Główny kierunek podejścia		345° / 165°		Światła podejścia	
Główny kierunek startu		165° / 345°		brak	
		FATO		TLOF	
Wymiary		25 x 50 m		10 x 10 m	
Rodzaj nawierzchni		trawa		trawa	
Oznakowanie		brak		brak	
Oświetlenie		brak		brak	
Oświetlenie przeszkód		brak			
Wskaźnik kierunku wiatru		brak			
Minimalne warunki atmosferyczne do startu i lądowania		Dzień		Noc	
		Widzialność	1500 m	Widzialność	3000 m
		Pułap chmur	500 ft	Podstawa chmur	1200 ft
Stale przeszkody: Na podejściu z kursem 345 las, droga, linia energetyczna h=8m; na podejściu z kursem 165 linia energ. ŚN h=10m, po lewej stronie krzaki do 2m. Wszystkie przeszkody mieszczą się pod ścieżką 1:6.					
Ograniczenia lokalne: brak			Procedury specjalne: brak		
Administrator terenu		UG Bartniczka, tel. 56 493 6810			
Łączność radiotelefoniczna		169,000 MHz (kanał 39); 149,900 (kanał U02)			
Pomoc medyczna, nr tel.		PR Brodnica, tel. 56 491 3380			
Straż Pożarna, nr tel.		KP PSP Brodnica, tel. 56 495 0600			
Policja, nr tel.		KPP Brodnica, tel. 56 491 4200			
Służba ruchu lotniczego		Olsztyn INFO 118,775MHz, tel. 22574 5588			
Osłona meteorologiczna		IMGW Okęcie, tel. 22 846 0682, 22 650 4485			
Zabezpieczenie terenu: Straż Pożarna, załoga HEMS					

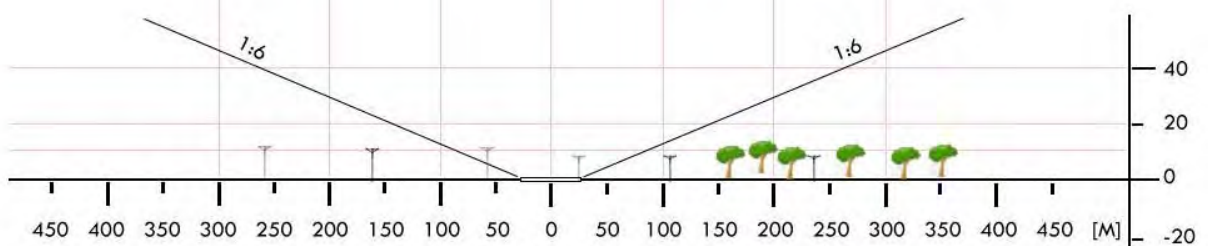
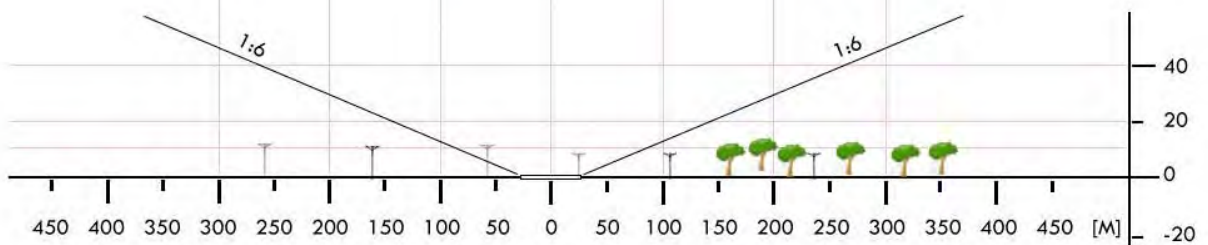

CBR 03	Bobrowo / boisko		Współrzędne geograficzne		53° 17,22' N 019° 16,43' E	
	gm. Bobrowo		Wzniesienie nad poziom morza		310 ft	
	pow. brodnicki					
	woj. kujawsko-pomorskie					
Stopień trudności		Wariant IIa				
Główny kierunek podejścia		030° / 210°		Światła podejścia		
Główny kierunek startu		210° / 030°		brak		
		FATO		TLOF		
Wymiary		25 x 70 m		10 x 10 m		
Rodzaj nawierzchni		trawa		trawa		
Oznakowanie		brak		brak		
Oświetlenie		brak		brak		
Oświetlenie przeszkód		brak				
Wskaźnik kierunku wiatru		brak				
Minimalne warunki atmosferyczne do startu i lądowania		Dzień		Noc		
		Widzialność	1500 m	Widzialność	3000 m	
		Pułap chmur	500 ft	Podstawa chmur	1200 ft	
Stale przeszkody: Lampy h=10m na kierunku 004° oraz 010° w odległości 84÷101m; Lampy boiska „Orlik” h=11m w odległości 37m na kierunku E; Drzewa h=12÷16m na kierunku 346÷280° w odległości 115÷130m; Drzewo h=7m na kierunku 170° w odległości 65m; Linia NN h=11m na kierunku 165÷280° w odległości 70m; Komin h=15m na kier. 340° w odl. 110m.						
Ograniczenia lokalne: brak			Procedury specjalne: Lądowanie w nocy przy asyście straży pożarnej Cat. A			
Administrator terenu		Urząd Gminy Bobrowo tel. 56 495 1824				
Łączność radiotelefoniczna		169,000 MHz (kanał 39); 149,900 (kanał U02)				
Pomoc medyczna, nr tel.		PR Brodnica, tel. 56 641 4999				
Straż Pożarna, nr tel.		KP PSP Brodnica, tel. 56 495 0600				
Policja, nr tel.		KPP Brodnica, tel. 56 491 4220				
Służba ruchu lotniczego		Gdańsk INFO 127,150 MHz, tel. 22 574 7485				
Osłona meteorologiczna		IMGW Okęcie, tel. 22 846 0682, 22 650 4485				
Zabezpieczenie terenu: Straż Pożarna, załoga HEMS						

CBR 05	Brzozie / boisko		Współrzędne geograficzne	53° 19,67' N 019° 36,43' E	
	gm. Brzozie				
	pow. brodnicki		Wzniesienie nad poziom morza	464 ft	
	woj. kujawsko-pomorskie				
Stopień trudności		Wariant IIa			
Główny kierunek podejścia		295° / 115°	Światła podejścia		
Główny kierunek startu		115° / 295°	brak		
		FATO	TLOF		
Wymiary		25 x 70 m	10 x 10 m		
Rodzaj nawierzchni		trawa	trawa		
Oznakowanie		brak	brak		
Oświetlenie		brak	brak		
Oświetlenie przeszkód		brak			
Wskaźnik kierunku wiatru		brak			
Minimalne warunki atmosferyczne do startu i lądowania			Dzień	Noc	
		Widzialność	1500 m	Widzialność	3000 m
		Pułap chmur	500 ft	Podstawa chmur	1200 ft
Stale przeszkody: Maszt antenowy h=19m na kier. 245° w odl. 50m, Hala sportowa h=6m i budynek szkolny h=13m na kier. 275° w odl. 70m					
Ograniczenia lokalne: brak		Procedury specjalne: Cat. A			
Administrator terenu		Urząd Gminy Brzozie, tel. 56 491 2910			
Łączność radiotelefoniczna		169,000 MHz (kanał 39); 149,900 (kanał U02)			
Pomoc medyczna, nr tel.		DM02-02 Bydgoszcz, tel. 52 328 5601, 52 321 1241			
Straż Pożarna, nr tel.		PSP WSKR, tel. 56 658 0100			
Policja, nr tel.		KWP Oficer dyż., tel. 800 460 021			
Służba ruchu lotniczego		ATC lub FIS dla danej przestrzeni lub obszaru			
Osłona meteorologiczna		CBPL (IMGW) Warszawa, tel. 22 569 4592, -4584, 503 122 805			
Zabezpieczenie terenu: Straż Pożarna, załoga HEMS					

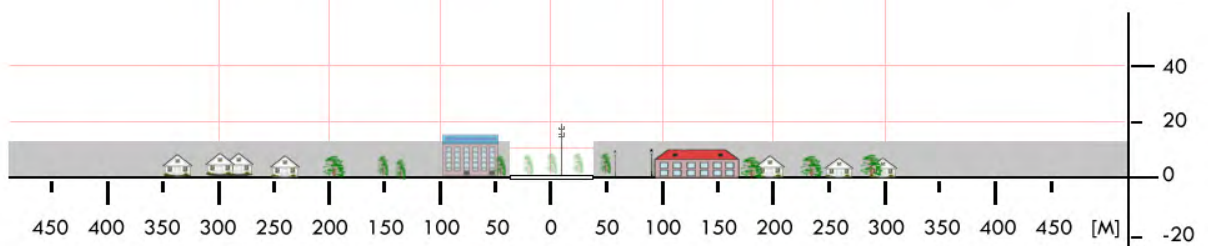
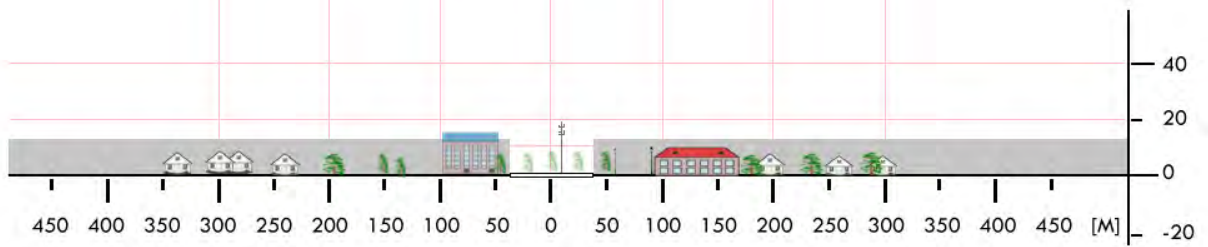
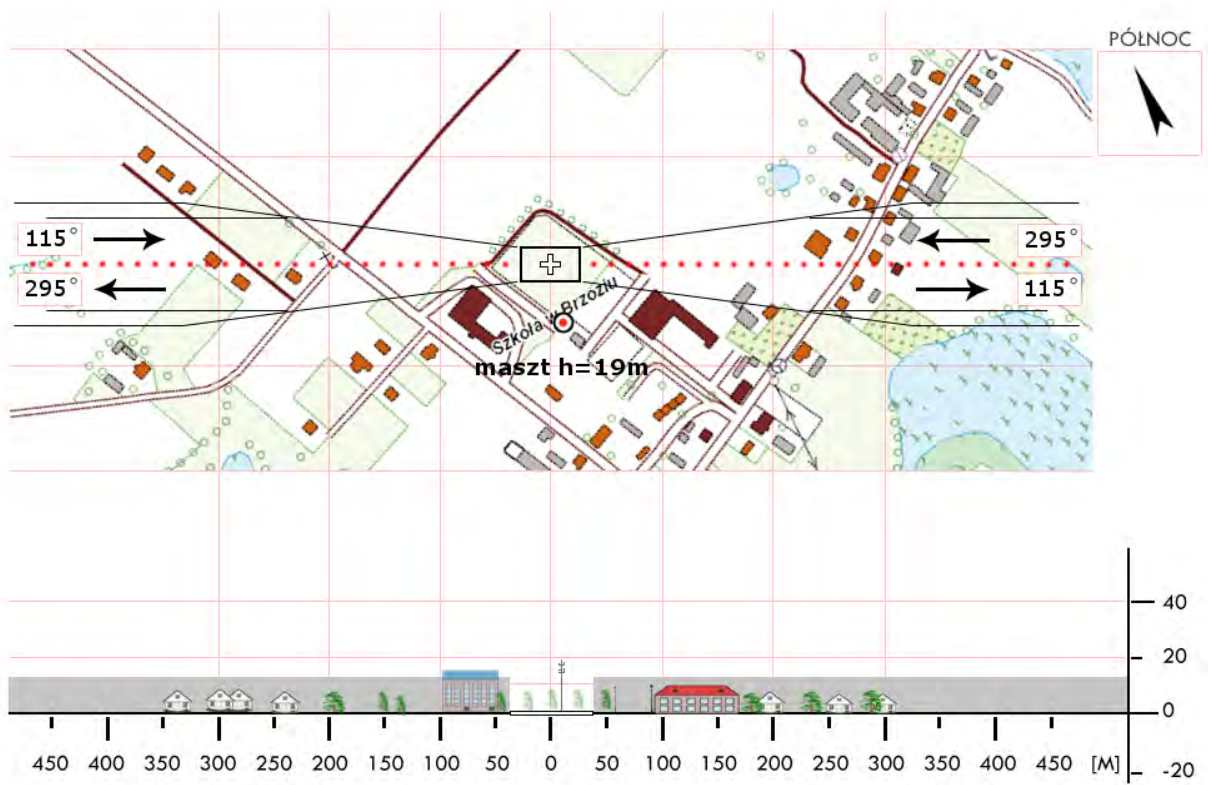

CBR 5a	Jajkowo / boisko		Współrzędne geograficzne		53° 17,95' N 019° 30,10' E				
	gm. Brzozie								
	pow. brodnicki		Wzniesienie nad poziom morza		394 ft				
	woj. kujawsko-pomorskie								
Stopień trudności		Wariant IIa							
Główny kierunek podejścia		240° / 060°		Światła podejścia					
Główny kierunek startu		060° / 240°		brak					
		FATO		TLOF					
Wymiary		25 x 80 m		10 x 10 m					
Rodzaj nawierzchni		trawa		trawa					
Oznakowanie		brak		brak					
Oświetlenie		brak		brak					
Oświetlenie przeszkód		brak							
Wskaźnik kierunku wiatru		brak							
Minimalne warunki atmosferyczne do startu i lądowania				Dzień		Noc			
		Widzialność		1500 m		Widzialność		3000 m	
		Pułap chmur		500 ft		Podstawa chmur		1200 ft	
Stale przeszkody: Drzewa h=10m po stronie NE boiska									
Ograniczenia lokalne: brak			Procedury specjalne: Lądowanie w nocy przy asyście straży pożarnej Cat. A						
Administrator terenu		UG Brzozie, tel. 56 491 2910							
Łączność radiotelefoniczna		169,000 MHz (kanał 39); 149,900 (kanał U02)							
Pomoc medyczna, nr tel.		PR Brodnica, tel. 56 491 3380							
Straż Pożarna, nr tel.		KP PSP Brodnica, tel. 56 495 0600							
Policja, nr tel.		KPP Brodnica, tel. 56 491 4200							
Służba ruchu lotniczego		Gdańsk INFO 127,150MHz							
Osłona meteorologiczna		IMGW Okęcie, tel. 22 846 0682, 22 650 4485							
Zabezpieczenie terenu: Straż Pożarna, załoga HEMS									

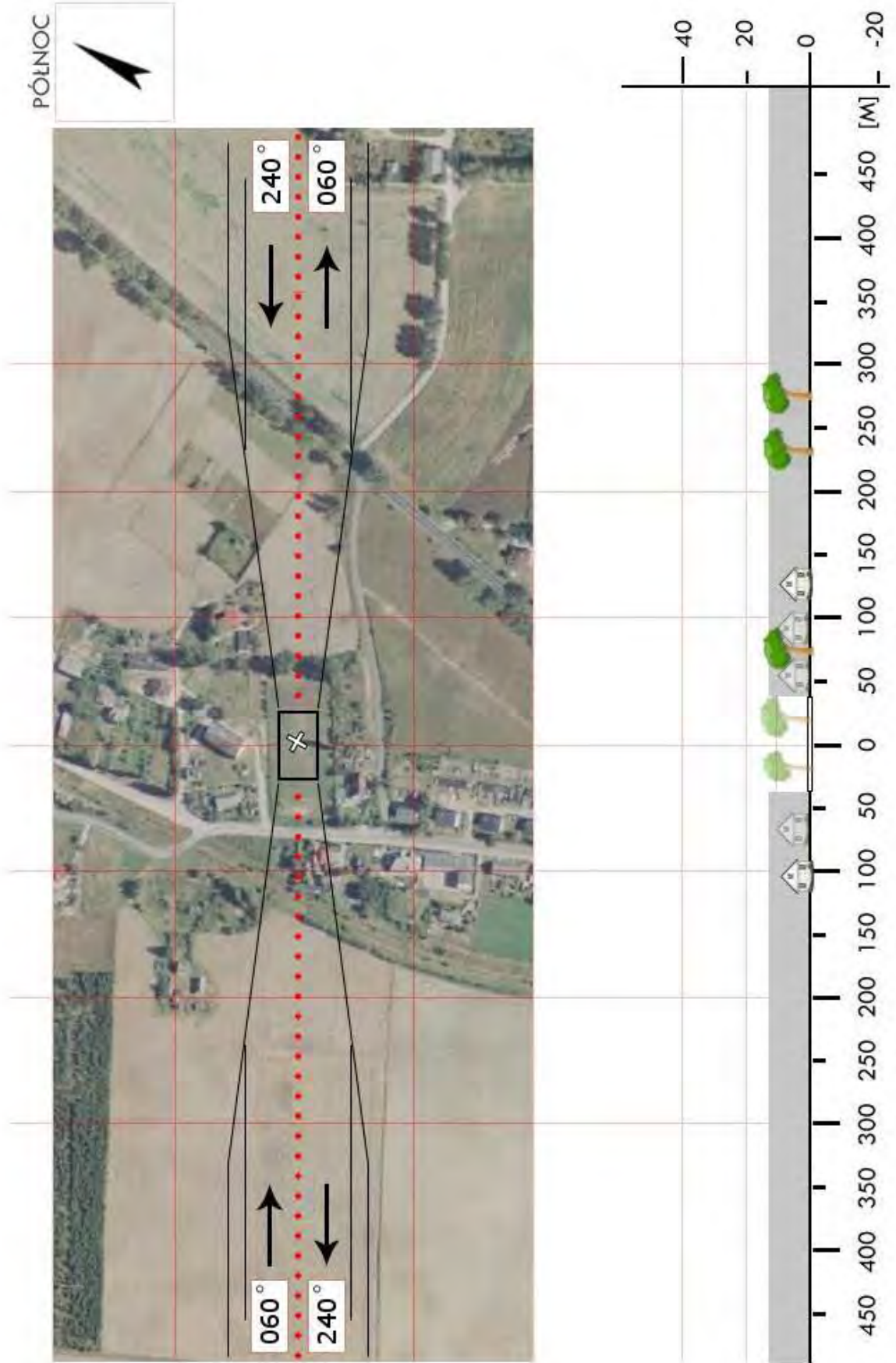

CBR 06	Górzno / boisko		Współrzędne geograficzne		53° 11,66' N 019° 38,51' E
	gm. Górzno		Wzniesienie nad poziom morza		440 ft
	pow. brodnicki				
	woj. kujawsko-pomorskie				
Stopień trudności		I			
Główny kierunek podejścia		360° / 180°		Światła podejścia	
Główny kierunek startu		180° / 360°		brak	
		FATO		TLOF	
Wymiary		25 x 50 m		10 x 10 m	
Rodzaj nawierzchni		trawa		trawa	
Oznakowanie		brak		brak	
Oświetlenie		brak		brak	
Oświetlenie przeszkód		brak			
Wskaźnik kierunku wiatru		brak			
Minimalne warunki atmosferyczne do startu i lądowania		Dzień		Noc	
		Widzialność		Widzialność	
		Pułap chmur		Podstawa chmur	
		1500 m		3000 m	
		500 ft		1200 ft	
Stale przeszkody: brak					
Ograniczenia lokalne: brak			Procedury specjalne: brak		
Administrator terenu		UG Górzno, tel. 56 498 9249			
Łączność radiotelefoniczna		169,000 MHz (kanał 39); 149,900 (kanał U02)			
Pomoc medyczna, nr tel.		PR Brodnica tel. 56 491 3380			
Straż Pożarna, nr tel.		KP PSP Brodnica, tel. 56 495 0600			
Policja, nr tel.		KPP Brodnica, tel. 56 491 4200			
Służba ruchu lotniczego		Gdańsk INFO 127,150MHz			
Osłona meteorologiczna		IMGW Okęcie, tel. 22 846 0682, 22 650 4485			
Zabezpieczenie terenu: Straż Pożarna					

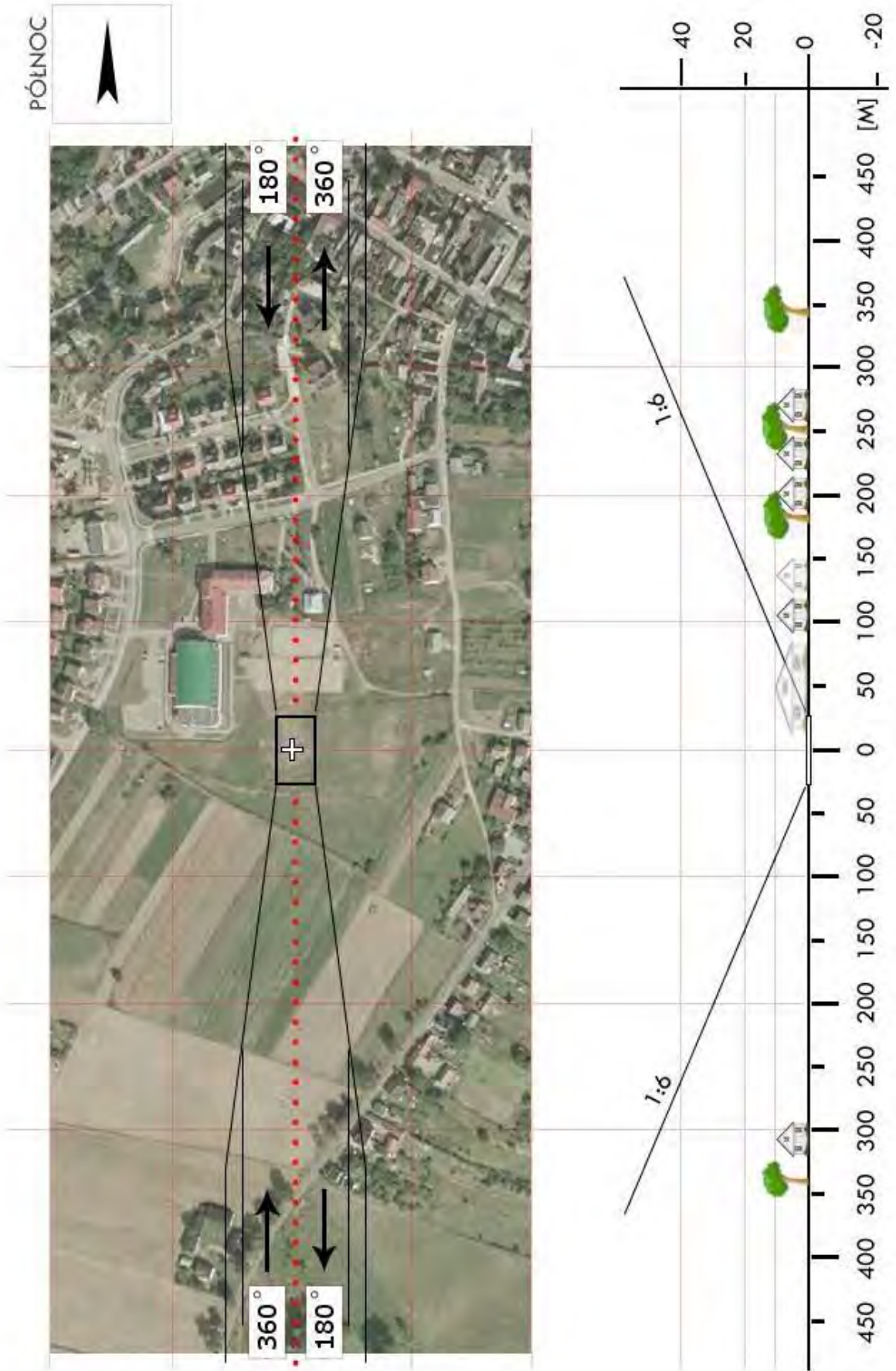

CBR 08	Jabłonowo Pomorskie / stadion		Współrzędne geograficzne		53° 23,27' N 019° 09,77' E				
	gm. Jabłonowo Pomorskie		Wzniesienie nad poziom morza		270 ft				
	pow. brodnicki woj. kujawsko-pomorskie								
Stopień trudności		I							
Główny kierunek podejścia		360° / 180°		Światła podejścia					
Główny kierunek startu		180° / 360°		brak					
		FATO		TLOF					
Wymiary		25 x 50 m		10 x 10 m					
Rodzaj nawierzchni		trawa		trawa					
Oznakowanie		brak		brak					
Oświetlenie		brak		brak					
Oświetlenie przeszkód		brak							
Wskaźnik kierunku wiatru		brak							
Minimalne warunki atmosferyczne do startu i lądowania				Dzień		Noc			
		Widzialność		1500 m		Widzialność		3000 m	
		Pułap chmur		500 ft		Podstawa chmur		1200 ft	
Stale przeszkody: brak									
Ograniczenia lokalne: brak				Procedury specjalne: Lądowanie w nocy przy asyście straży pożarnej					
Administrator terenu		UMiG Jabłonowo Pomorskie, tel. 56 6976800, -39							
Łączność radiotelefoniczna		169,000 MHz (kanał 39); 149,900 (kanał U02)							
Pomoc medyczna, nr tel.		PR Grudziądz, tel. 56 4621924							
Straż Pożarna, nr tel.		KP PSP Brodnica, tel. 56 4950600							
Policja, nr tel.		KPP Brodnica, tel. 56 4914200							
Służba ruchu lotniczego		Gdańsk INFO 127,150MHz							
Osłona meteorologiczna		IMGW Okęcie, tel. 22 8460682, 22 6504485							
Zabezpieczenie terenu: Straż Pożarna, załoga HEMS									

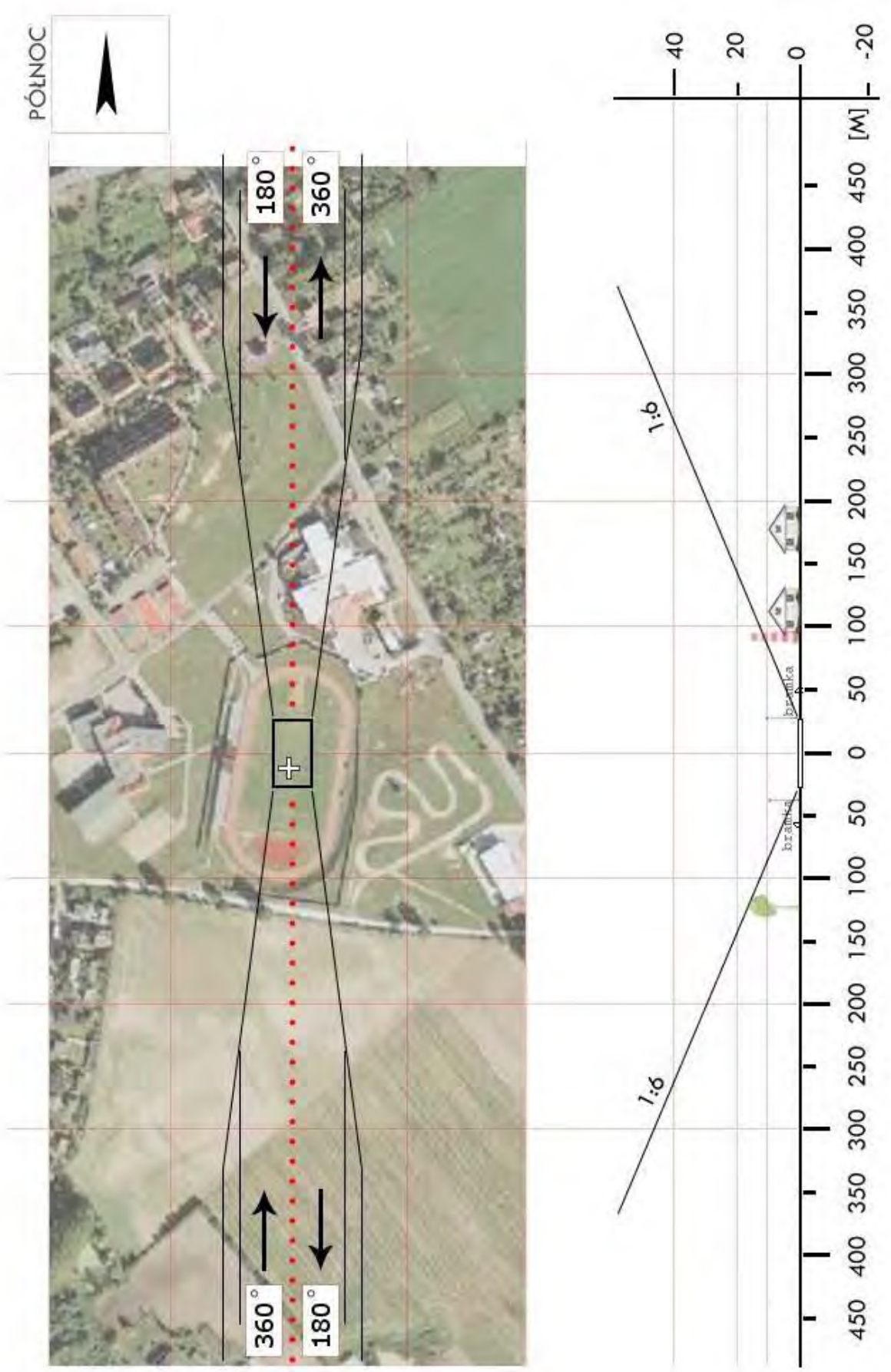

CBR 09	Osiek / boisko		Współrzędne geograficzne		53° 10,11' N 019° 22,98' E
	gm. Osiek		Wzniesienie nad poziom morza		344 ft
	pow. brodnicki				
	woj. kujawsko-pomorskie				
Stopień trudności		I			
Główny kierunek podejścia		245° / 065°		Światła podejścia	
Główny kierunek startu		065° / 245°		brak	
		FATO		TLOF	
Wymiary		25 x 50 m		10 x 10 m	
Rodzaj nawierzchni		trawa		trawa	
Oznakowanie		brak		brak	
Oświetlenie		brak		brak	
Oświetlenie przeszkód		brak			
Wskaźnik kierunku wiatru		brak			
Minimalne warunki atmosferyczne do startu i lądowania		Dzień		Noc	
		Widzialność	1500 m	Widzialność	3000 m
		Pułap chmur	500 ft	Podstawa chmur	1200 ft
<p>Stałe przeszkody:</p> <p>Na podejściu z kursem 245 kościół, szosa, obiekty szkolne w tym lampy h=12m, płot i bramka. Na podejściu z kursem 065 zabudowania produkcyjne h=10m, drzewo h=12m i bramka. Wszystkie przeszkody mieszczą się pod ścieżką 1:6. Od południa szosa z drzewami do 18m.</p>					
Ograniczenia lokalne: brak			Procedury specjalne: brak		
Administrator terenu		Wójt Gminy Osiek, tel. 56 493 8121			
Łączność radiotelefoniczna		169,000 MHz (kanał 39); 149,900 (kanał U02)			
Pomoc medyczna, nr tel.		PR Brodnica, tel. 56 491 3380			
Straż Pożarna, nr tel.		KP PSP Brodnica, tel. 56 495 0600			
Policja, nr tel.		KPP Brodnica, tel. 56 491 4200			
Służba ruchu lotniczego		Olsztyn INFO 118,775MHz, tel. 22574 5588			
Osłona meteorologiczna		IMGW Okęcie, tel. 22 846 0682, 22 650 4485			
<p>Zabezpieczenie terenu:</p> <p>Straż Pożarna, załoga HEMS</p>					

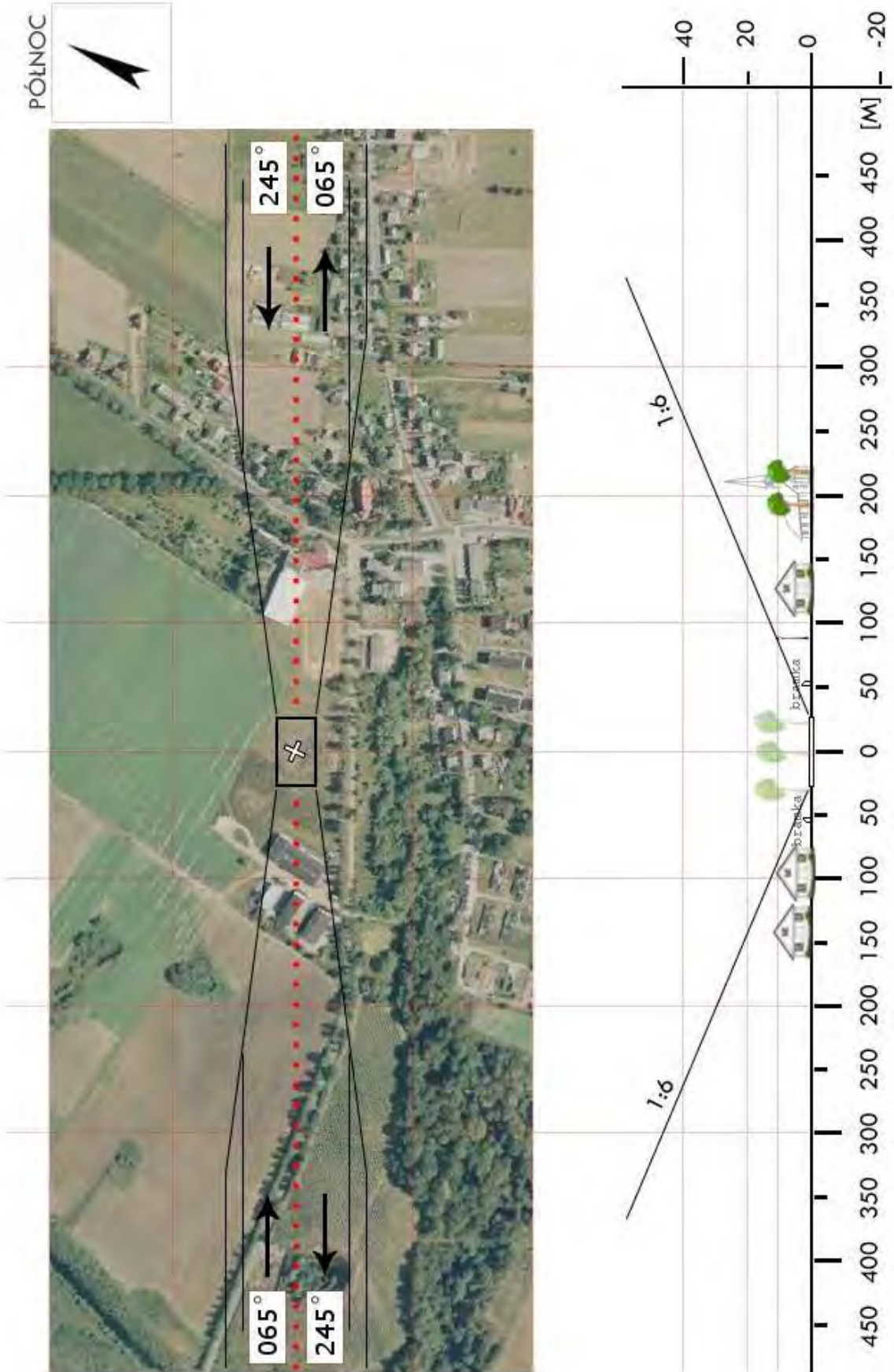

CBR 10	Świedziebnia / boisko		Współrzędne geograficzne		53° 09,10' N 019° 32,86' E	
	gm. Świedziebnia		Wzniesienie nad poziom morza		416 ft	
	pow. brodnicki woj. kujawsko-pomorskie					
Stopień trudności		I				
Główny kierunek podejścia		050° / 230°		Światła podejścia		
Główny kierunek startu		230° / 050°		brak		
		FATO		TLOF		
Wymiary		25 x 50 m		10 x 10 m		
Rodzaj nawierzchni		trawa		trawa		
Oznakowanie		brak		brak		
Oświetlenie		brak		brak		
Oświetlenie przeszkód		brak				
Wskaźnik kierunku wiatru		brak				
Minimalne warunki atmosferyczne do startu i lądowania		Dzień		Noc		
		Widzialność		3000 m		
		Pułap chmur		1200 ft		
Stale przeszkody:		brak				
Ograniczenia lokalne:		Procedury specjalne: Lądowanie w nocy przy asyście straży pożarnej				
brak						
Administrator terenu		UG Świedziebnia, tel. 56 4938410				
Łączność radiotelefoniczna		169,000 MHz (kanał 39); 149,900 (kanał U02)				
Pomoc medyczna, nr tel.		PR Brodnica, tel. 56 4913380				
Straż Pożarna, nr tel.		KP PSP Brodnica, tel. 56 4950600				
Policja, nr tel.		KPP Brodnica, tel. 56 4914200				
Służba ruchu lotniczego		Gdańsk INFO 127,150MHz				
Osłona meteorologiczna		IMGW Okęcie, tel. 22 8460682, 22 6504485				
Zabezpieczenie terenu:		Straż Pożarna, załoga HEMS				

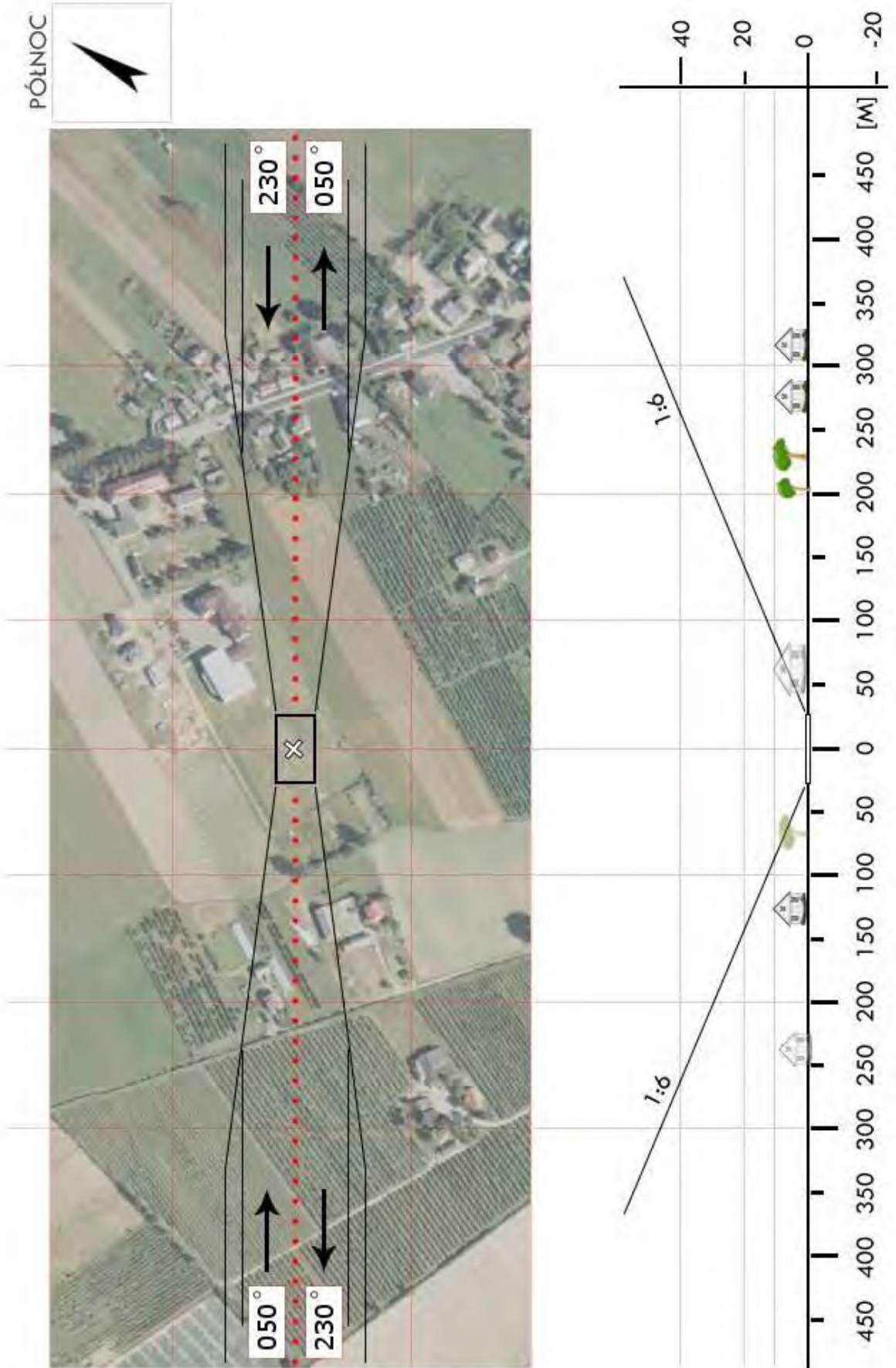

CBR 11	Zbiczno / boisko		Współrzędne geograficzne		53° 20,19' N 019° 22,41' E
	gm. Zbiczno		Wzniesienie nad poziom morza		344 ft
	pow. brodnicki				
	woj. kujawsko-pomorskie				
Stopień trudności		Wariant IIb			
Główny kierunek podejścia		240° / 060°		Światła podejścia	
Główny kierunek startu		060° / 240°		brak	
		FATO		TLOF	
Wymiary		25 x 95 m		10 x 10 m	
Rodzaj nawierzchni		trawa		trawa	
Oznakowanie		brak		brak	
Oświetlenie		brak		brak	
Oświetlenie przeszkód		brak			
Wskaźnik kierunku wiatru		brak			
Minimalne warunki atmosferyczne do startu i lądowania		Dzień		Noc	
		Widzialność		Widzialność	
		Pułap chmur		Podstawa chmur	
		1500 m		3000 m	
		500 ft		1200 ft	
<p>Stałe przeszkody:</p> <p>Ze względu na mały rozstaw bramek (88m) podejścia po przekątnej boiska. Na podejściu z kursem 240 drzewa h=24m, budynki szkolny H=14m i sportowy w budowie H=12m. Na podejściu z kursem 060 piłkołap h=6m. Od północy hala sportowa, od południa drzewa liściaste do 15m.</p>					
Ograniczenia lokalne: brak			Procedury specjalne: Lądowanie w nocy przy asyście straży pożarnej Cat. A		
Administrator terenu		Wójt Gminy Zbiczno, tel. 56 493 9317			
Łączność radiotelefoniczna		169,000 MHz (kanał 39); 149,900 (kanał U02)			
Pomoc medyczna, nr tel.		PR Brodnica, tel. 56 491 3380			
Straż Pożarna, nr tel.		KP PSP Brodnica, tel. 56 495 0600			
Policja, nr tel.		KPP Brodnica, tel. 56 491 4200			
Służba ruchu lotniczego		Gdańsk INFO 127,150MHz, tel. 22 574 7485			
Osłona meteorologiczna		IMGW Okęcie, tel. 22 846 0682, 22 650 4485			
Zabezpieczenie terenu: Straż Pożarna, załoga HEMS					

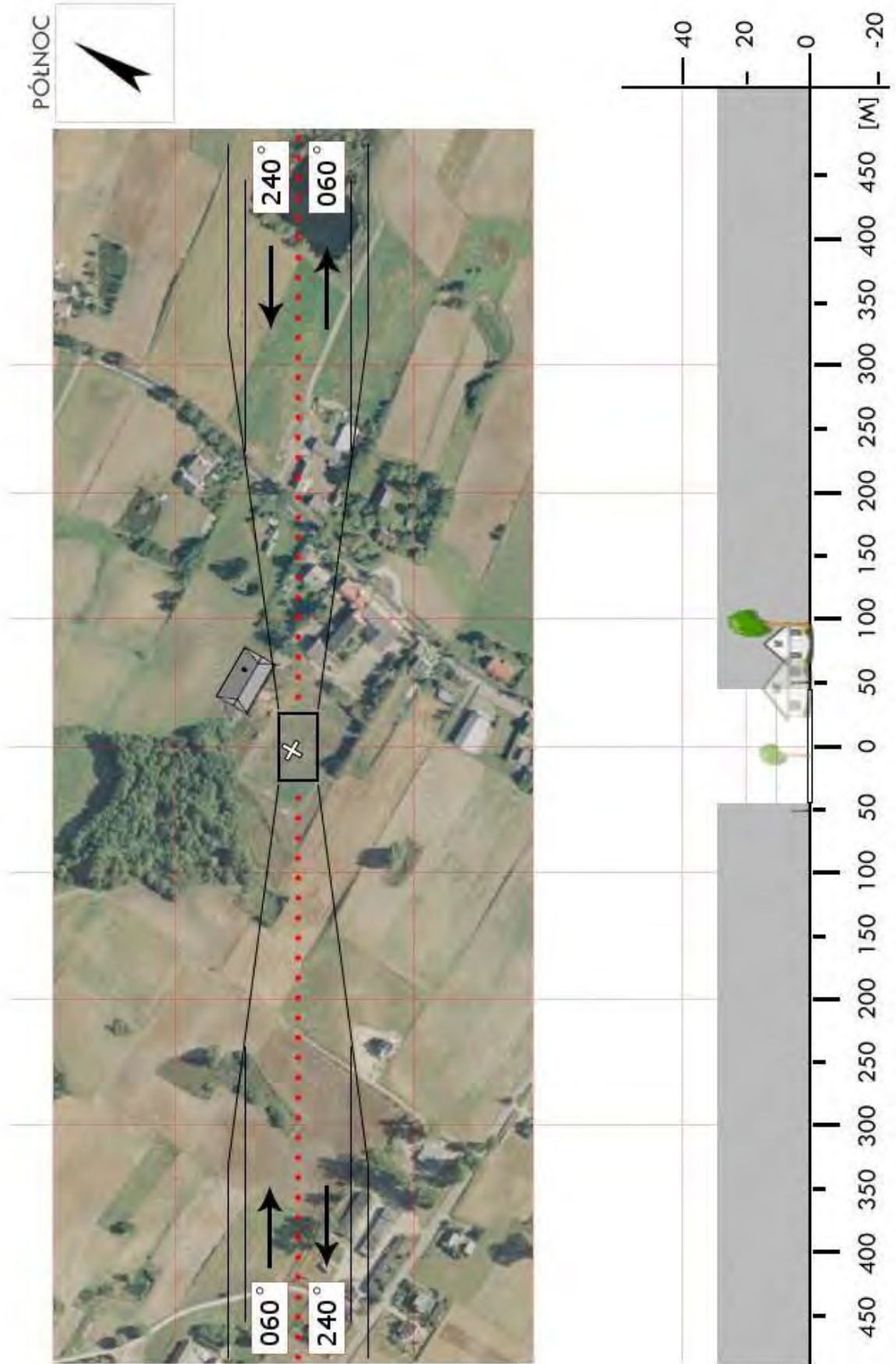

CBY 01	Białe Błota / stadion		Współrzędne geograficzne		53° 05,77' N 017° 55,40' E	
	gm. Białe Błota		Wzniesienie nad poziom morza		230 ft	
	pow. bydgoski					
	woj. kujawsko-pomorskie					
Stopień trudności		I				
Główny kierunek podejścia		130° / 310°		Światła podejścia		
Główny kierunek startu		310° / 130°		brak		
		FATO		TLOF		
Wymiary		25 x 100 m		10 x 10 m		
Rodzaj nawierzchni		trawa		trawa		
Oznakowanie		brak		brak		
Oświetlenie		brak		brak		
Oświetlenie przeszkód		brak				
Wskaźnik kierunku wiatru		brak				
Minimalne warunki atmosferyczne do startu i lądowania		Dzień		Noc		
		Widzialność	1500 m	Widzialność	3000 m	
		Pułap chmur	500 ft	Podstawa chmur	1200 ft	
<p>Stałe przeszkody:</p> <p>Linie energetyczne h=12m w odległości 45m od środka FATO wzdłuż północnej krawędzi stadionu. Domki do 12m wys. (z antenami) w odl. 80 m od środka FATO wzdłuż wschodniej krawędzi. Orlik i budynki szkoły h=15m na kierunku 190–300°. Antena na szkole h=10 m (25m nad poziomem boiska) na kierunku 280°; Maszty h=7m w odległości 70 m od środka FATO na kierunku 290°.</p>						
Ograniczenia lokalne: brak			Procedury specjalne: Lądowanie w nocy przy asyście straży pożarnej			
Administrator terenu		Zespół Szkół Białe Błota, tel. 791 955 725 (p. Migawa)				
Łączność radiotelefoniczna		169,000 MHz (kanał 39); 149,900 (kanał U02)				
Pomoc medyczna, nr tel.		WSPR Bydgoszcz, tel. 52 585 85 03				
Straż Pożarna, nr tel.		KP PSP Bydgoszcz, tel. 52 585 80 08				
Policja, nr tel.		KPP Bydgoszcz, tel. 52 372 55 01				
Służba ruchu lotniczego		Gdańsk INFO 127,150 MHz				
Osłona meteorologiczna		IMGW Okęcie, tel. 22 8460682, 22 6504485				
<p>Zabezpieczenie terenu:</p> <p>Straż Pożarna, załoga HEMS</p>						

PÓLNOC



CBY 02	Dąbrowa Chełmińska / boisko		Współrzędne geograficzne	53° 10,73' N 018° 18,19' E
	gm. Dąbrowa Chełmińska		Wzniesienie nad poziom morza	307 ft
	pow. bydgoski			
woj. kujawsko - pomorskie				
Stopień trudności	Wariant IIb			
Główny kierunek podejścia	009° / 189°		Światła podejścia	
Główny kierunek startu	189° / 009°		brak	
	FATO		TLOF	
Wymiary	25 x 95 m		10 x 10 m	
Rodzaj nawierzchni	trawa		trawa	
Oznakowanie	brak		brak	
Oświetlenie	brak		brak	
Oświetlenie przeszkód	brak			
Wskaźnik kierunku wiatru	brak			
Minimalne warunki atmosferyczne do startu i lądowania		Dzień		Noc
	Widzialność	1500 m	Widzialność	3000 m
	Pułap chmur	500 ft	Podstawa chmur	1200 ft
<p>Stałe przeszkody:</p> <p>Maszt GSM h=33m na kierunku 225° w odległości 95m od środka FATO;</p> <p>Maszt GSM h=29m na kierunku 195° w odległości 240m od środka FATO;</p> <p>Linia energ. h=12m na podejściu 009° oraz wzdłuż wschodniej strony boiska, w odległości 70÷100m od środka FATO;</p> <p>Las h=22m na podejściu 189° w odległości 130m od środka FATO;</p>				
Ograniczenia lokalne: CTR Bydgoszcz (GND÷1800ft) EPBY TWR 131.000 MHz		Procedury specjalne: Cat. A		
Administrator terenu	Wójt, ul. Bydgoska 21, 86-070 Dąbrowa, tel. 52 381 6005			
Łączność radiotelefoniczna	169,000 MHz (kanał 39); 149,900 (kanał U02)			
Pomoc medyczna, nr tel.	WSPR Bydgoszcz, tel. 52 585 8503			
Straż Pożarna, nr tel.	KP PSP Bydgoszcz, tel. 52 585 8008			
Policja, nr tel.	KPP Bydgoszcz, tel. 52 372 5501			
Służba ruchu lotniczego	Gdańsk INFO 127,150 MHz, tel. 22 574 7485			
Ośłona meteorologiczna	IMGW Okęcie, tel. 22 846 0682, 22 650 4485			
<p>Zabezpieczenie terenu:</p> <p>Straż Pożarna, załoga HEMS</p>				

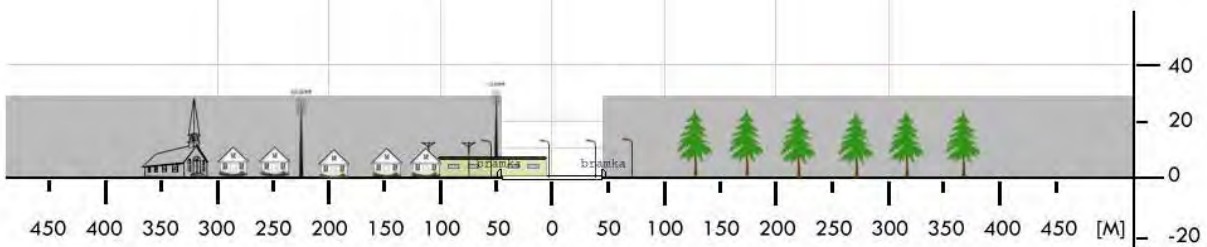
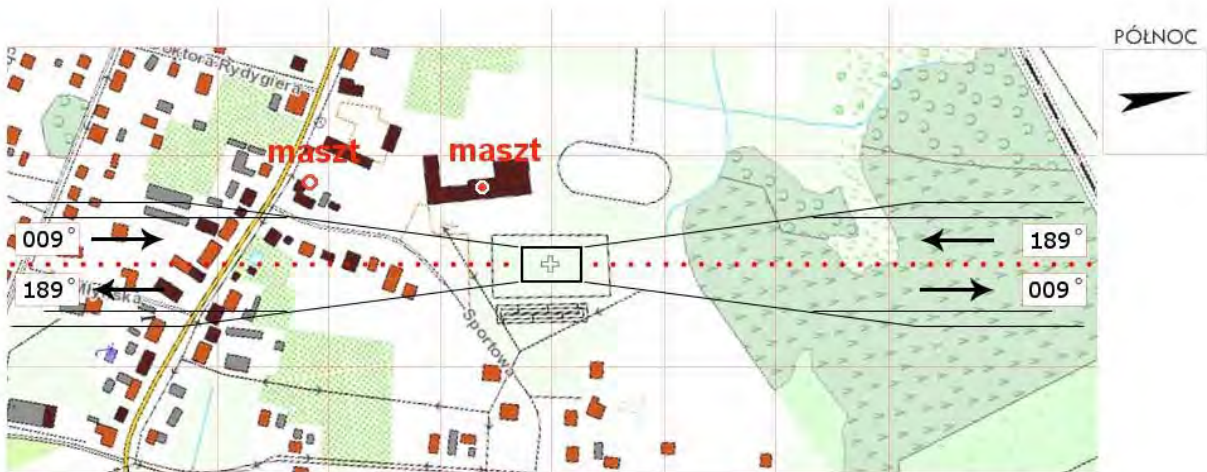
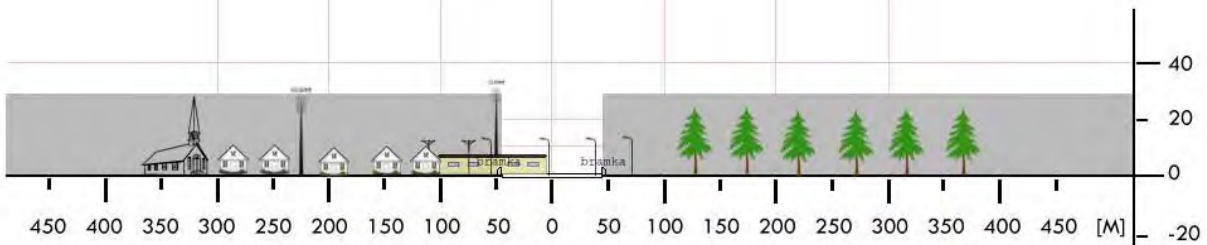

CBY 2a	Czarze / boisko		Współrzędne geograficzne	53° 13,50' N 018° 16,58' E	
	gm. Dąbrowa Chełmińska				
	pow. bydgoski		Wzniesienie nad poziom morza	94 ft	
	woj. kujawsko-pomorskie				
Stopień trudności		Wariant IIa			
Główny kierunek podejścia		265° / 085°	Światła podejścia		
Główny kierunek startu		085° / 265°	brak		
		FATO	TLOF		
Wymiary		25 x 100 m	10 x 10 m		
Rodzaj nawierzchni		trawa	trawa		
Oznakowanie		brak	brak		
Oświetlenie		brak	brak		
Oświetlenie przeszkód		brak			
Wskaźnik kierunku wiatru		brak			
Minimalne warunki atmosferyczne do startu i lądowania			Dzień	Noc	
		Widzialność	1500 m	Widzialność	3000 m
		Pułap chmur	500 ft	Podstawa chmur	1200 ft
Stale przeszkody: Boisko otoczone linią energetyczną h=9m oraz latarniami; Budynek szkolny w odl. 54m od środka FATO wraz z masztem GSM h=35m odl. ok. 95m od środka FATO, po południowej stronie boiska.					
Ograniczenia lokalne: TMA EPBY C (1800ft AMSL±FL135); Granica CTR Bydgoszcz, w odl. 1,75km na kierunku SW i S EPBY TWR 131,000 MHz			Procedury specjalne: Cat. A		
Administrator terenu		UG Dąbrowa Chełmińska, tel. 52 381 6005			
Łączność radiotelefoniczna		169,000 MHz (kanał 39); 149,900 (kanał U02)			
Pomoc medyczna, nr tel.		WSPR Bydgoszcz, tel. 52 585 8503			
Straż Pożarna, nr tel.		KP PSP Bydgoszcz, tel. 52 585 8008			
Policja, nr tel.		KPP Bydgoszcz, tel. 52 372 5501			
Służba ruchu lotniczego		Gdańsk INFO 127,150 MHz, tel. 22 574 7485			
Osłona meteorologiczna		IMGW Okęcie, tel. 22 846 0682, 22 569 4592			
Zabezpieczenie terenu: Straż Pożarna, załoga HEMS					

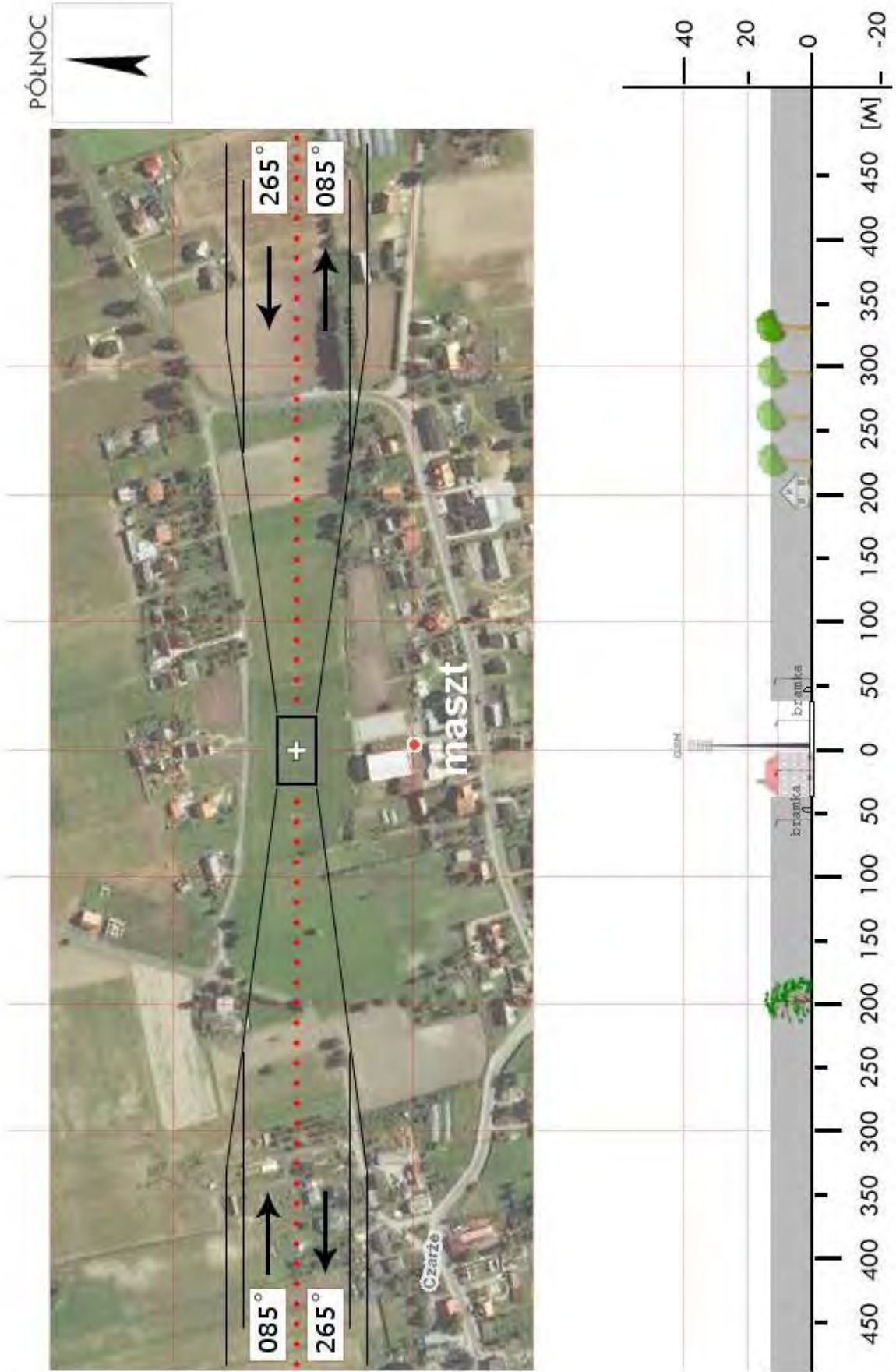

CBY 03	Dobrcz / boisko		Współrzędne geograficzne		53° 15,82' N 018° 09,08' E	
	gm. Dobrcz		Wzniesienie nad poziom morza		302 ft	
	pow. bydgoski					
	woj. kujawsko-pomorskie					
Stopień trudności		I				
Główny kierunek podejścia		240° / 060°		Światła podejścia		
Główny kierunek startu		060° / 240°		brak		
		FATO		TLOF		
Wymiary		25 x 50 m		10 x 10 m		
Rodzaj nawierzchni		trawa		trawa		
Oznakowanie		brak		brak		
Oświetlenie		brak		brak		
Oświetlenie przeszkód		brak				
Wskaźnik kierunku wiatru		brak				
Minimalne warunki atmosferyczne do startu i lądowania		Dzień		Noc		
		Widzialność	1500 m	Widzialność	3000 m	
		Pułap chmur	500 ft	Podstawa chmur	1200 ft	
Stale przeszkody: W: lampy o wys. 8m; NW: szkoła o wys. 15m 150m; W odległości 1,5km na wschód maszty radiowo-telewizyjny w Trzeciewcu o wysokości 320m.						
Ograniczenia lokalne: brak			Procedury specjalne: Lądowanie w nocy przy asyście straży pożarnej			
Administrator terenu		UG Dobrcz, tel. 52 364 80 24				
Łączność radiotelefoniczna		169,000 MHz (kanał 39); 149,900 (kanał U02)				
Pomoc medyczna, nr tel.		PR Koronowo, tel. 52 382 23 32				
Straż Pożarna, nr tel.		KP PSP Bydgoszcz, tel. 52 585 80 08				
Policja, nr tel.		KPP Bydgoszcz, tel. 52 372 55 01				
Służba ruchu lotniczego		Gdańsk INFO 127,150 MHz				
Osłona meteorologiczna		IMGW Okęcie, tel. 22 8460682, 22 6504485				
Zabezpieczenie terenu: Straż Pożarna, załoga HEMS						

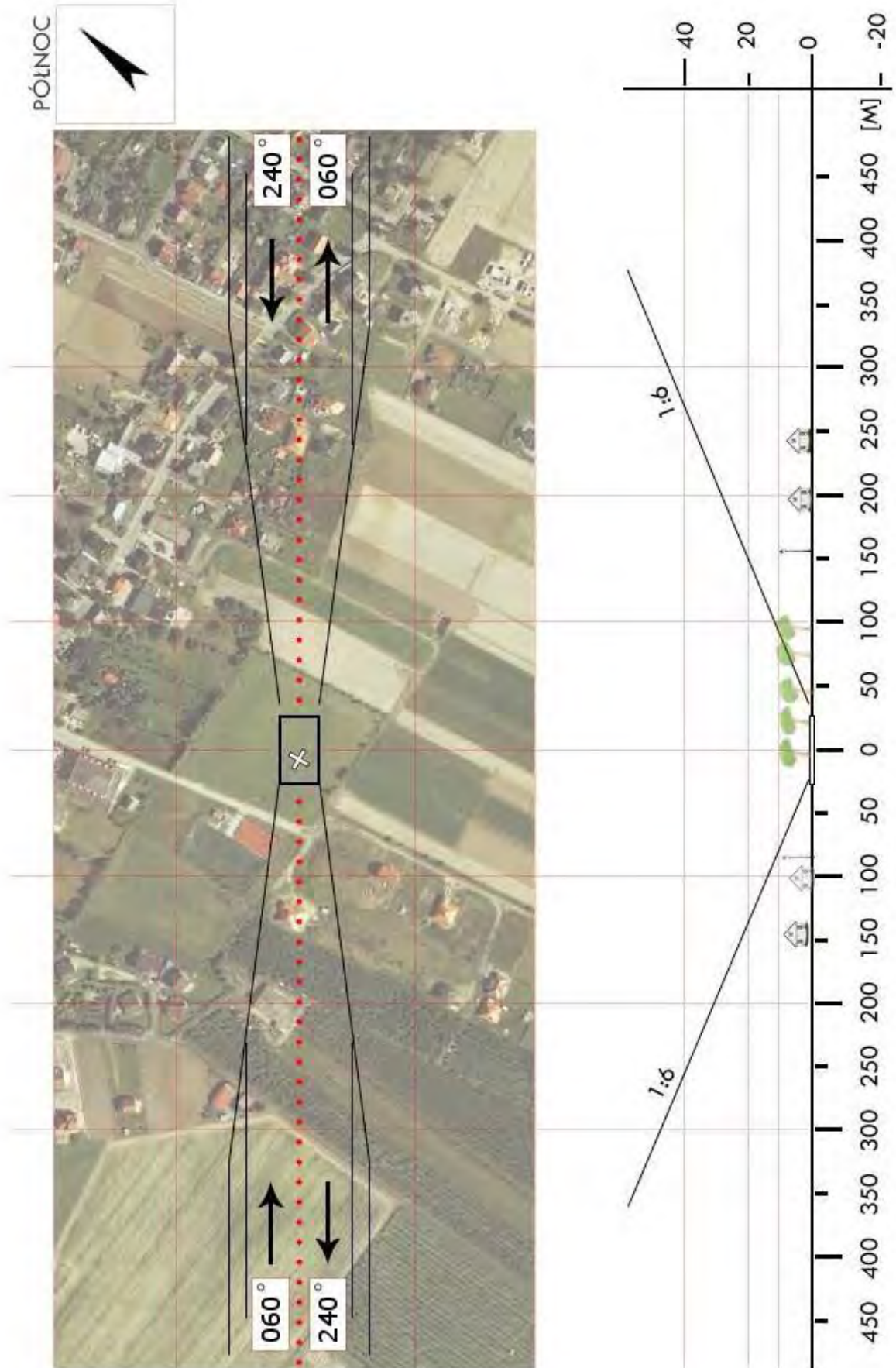

CBY 04	Buszkowo / boisko		Współrzędne geograficzne		53° 20,68' N 017° 51,92' E
	gm. Koronowo		Wzniesienie nad poziom morza		409 ft
	pow. bydgoski				
	woj. kujawsko-pomorskie				
Stopień trudności		Wariant IIa			
Główny kierunek podejścia		205° / 025°		Światła podejścia	
Główny kierunek startu		025° / 205°		brak	
		FATO		TLOF	
Wymiary		25 x 70 m		10 x 10 m	
Rodzaj nawierzchni		trawa		trawa	
Oznakowanie		brak		brak	
Oświetlenie		brak		brak	
Oświetlenie przeszkód		brak			
Wskaźnik kierunku wiatru		brak			
Minimalne warunki atmosferyczne do startu i lądowania		Dzień		Noc	
		Widzialność		Widzialność	
		1500 m		3000 m	
		Pułap chmur		Podstawa chmur	
		500 ft		1200 ft	
Stale przeszkody: Kier. 205: Siatka ochronna h=8m za bramką i dwie latarnie h=8m w narożnikach boiska					
Ograniczenia lokalne: Miejsce na granicy tras MRT43, MRT44 i MRT69 (GND-1800ft)			Procedury specjalne: Cat. A		
Administrator terenu		UG Koronowo, tel. 577 602 711 (p. Norbert Kulczyk)			
Łączność radiotelefoniczna		169,000 MHz (kanał 39); 149,900 (kanał U02)			
Pomoc medyczna, nr tel.		DM02-01 Toruń, tel. 52 328 5604, 56 645 9030			
Straż Pożarna, nr tel.		PSP WSKR, tel. 56 658 0100			
Policja, nr tel.		KWP Oficer dyż., tel. 800 460 021			
Służba ruchu lotniczego		ATC lub FIS dla danej przestrzeni lub obszaru			
Osłona meteorologiczna		IMGW Okęcie, tel. 22 846 0682, 22 569 4592			
Zabezpieczenie terenu: Straż Pożarna, załoga HEMS					

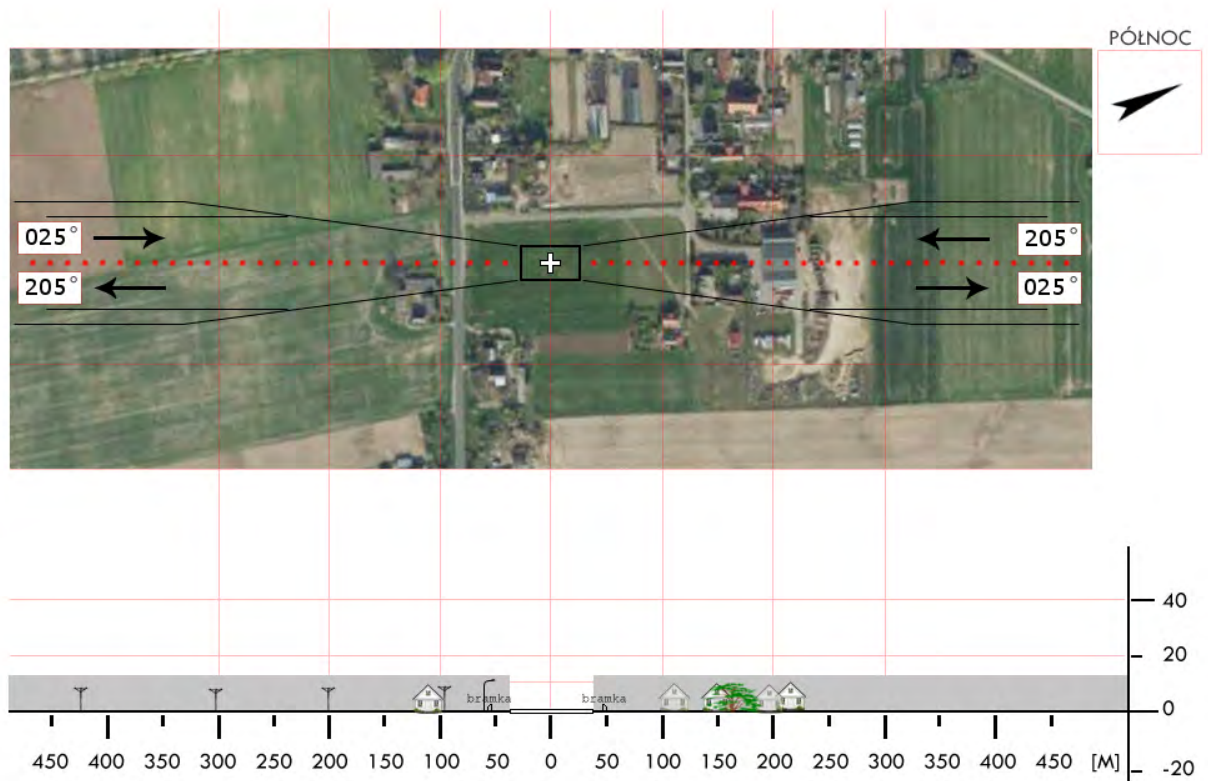
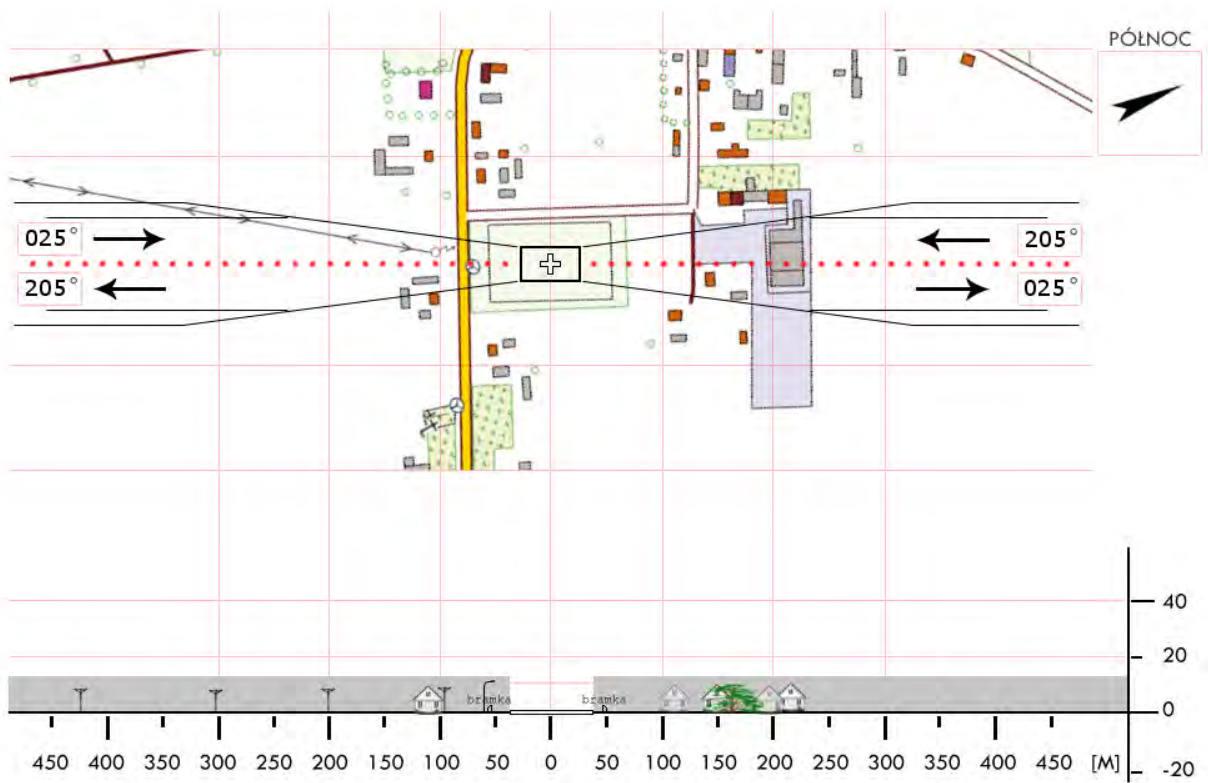

CBY 5a	Nowa Wieś Wielka / boisko		Współrzędne geograficzne		52° 58,20' N 018° 05,90' E	
	gm. Nowa Wieś Wielka		Wzniesienie nad poziom morza		240 ft	
	pow. bydgoski					
	woj. kujawsko-pomorskie					
Stopień trudności			Wariant IIb			
Główny kierunek podejścia			175° / 355°		Światła podejścia	
Główny kierunek startu			355° / 175°		brak	
			FATO		TLOF	
Wymiary			25 x 95 m		10 x 10 m	
Rodzaj nawierzchni			trawa		trawa	
Oznakowanie			brak		brak	
Oświetlenie			brak		brak	
Oświetlenie przeszkód			brak			
Wskaźnik kierunku wiatru			brak			
Minimalne warunki atmosferyczne do startu i lądowania			Dzień		Noc	
			Widzialność		3000 m	
			Pułap chmur		1200 ft	
Stale przeszkody: Linia NN h=11m na kierunku W-N w odległości 80m; Lampy Orlika h=9m na kierunku NE; Drzewa h=13m na kierunku 325–335° w odległości 68m; Drzewa h=18/28m na kierunku 355–012° w odległości 105–150m; Drzewa h=16m na kierunku 130–185° w odległości 80m.						
Ograniczenia lokalne: brak			Procedury specjalne: Lądowanie w nocy przy asyście straży pożarnej Cat. A			
Administrator terenu			UG Nowa Wieś Wielka, tel. 52 320 6868			
Łączność radiotelefoniczna			169,000 MHz (kanał 39); 149,900 (kanał U02)			
Pomoc medyczna, nr tel.			PR Bydgoszcz, tel. 52 585 8503			
Straż Pożarna, nr tel.			KM PSP Bydgoszcz, tel. 52 585 8008			
Policja, nr tel.			KMP Bydgoszcz, tel. 52 588 1249			
Służba ruchu lotniczego			Gdańsk INFO 127,150 MHz, tel. 58 340 7485			
Osłona meteorologiczna			IMGW Okęcie, tel. 22 846 0682, 22 650 4485			
Zabezpieczenie terenu: Straż Pożarna, załoga HEMS						

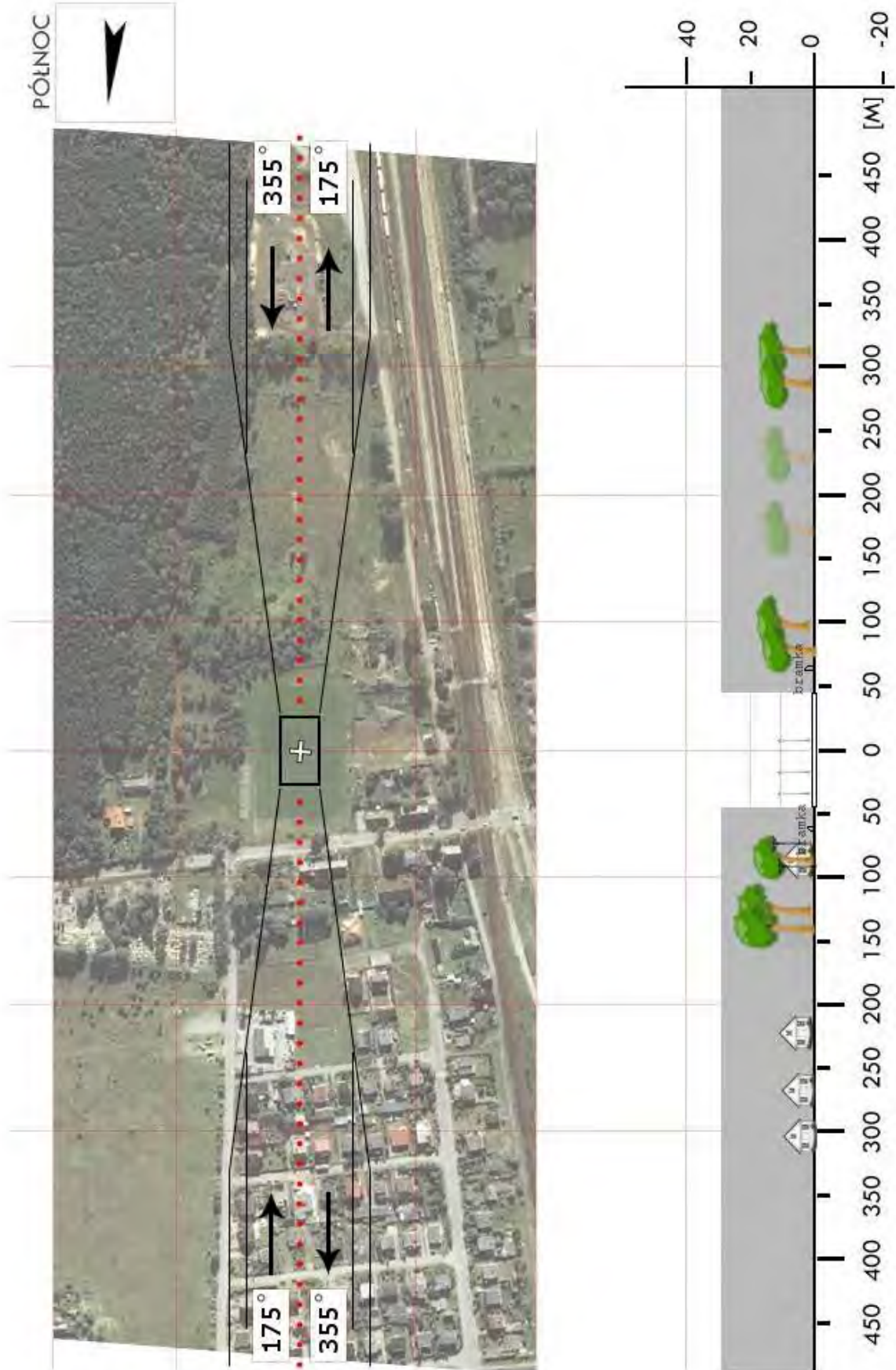

CBY 5b	Brzoza / boisko		Współrzędne geograficzne	53° 01,73' N 018° 00,65' E	
	gm. Nowa Wieś Wielka				
	pow. bydgoski		Wzniesienie nad poziom morza	230 ft	
	woj. kujawsko-pomorskie				
Stopień trudności		I			
Główny kierunek podejścia		295° / 140°	Światła podejścia		
Główny kierunek startu		320° / 115°	brak		
		FATO	TLOF		
Wymiary		25 x 50 m	10 x 10 m		
Rodzaj nawierzchni		trawa	trawa		
Oznakowanie		brak	brak		
Oświetlenie		brak	brak		
Oświetlenie przeszkód		brak			
Wskaźnik kierunku wiatru		brak			
Minimalne warunki atmosferyczne do startu i lądowania			Dzień	Noc	
		Widzialność	1500 m	Widzialność	3000 m
		Pułap chmur	500 ft	Podstawa chmur	1200 ft
Stale przeszkody: Kościół h=38m na kursie 138° w odległości 158m; Budynek z anteną h=44m na kursie 040° w odległości 158m; Drzewa h=18m na kursie 115–123° w odległości 150m; Budynek szkoły h=13m na kierunku SW w odległości 46m.					
Ograniczenia lokalne: brak		Procedury specjalne: Lądowanie w nocy przy asyście straży pożarnej			
Administrator terenu		UG Nowa Wieś Wielka, tel. 52 320 6868			
Łączność radiotelefoniczna		169,000 MHz (kanał 39); 149,900 (kanał U02)			
Pomoc medyczna, nr tel.		PR Bydgoszcz, tel. 52 585 8503			
Straż Pożarna, nr tel.		KM PSP Bydgoszcz, tel. 52 585 8008			
Policja, nr tel.		KMP Bydgoszcz, tel. 52 588 1249			
Służba ruchu lotniczego		Gdańsk INFO 127,150 MHz, tel. 58 340 7485			
Osłona meteorologiczna		IMGW Okęcie, tel. 22 846 0682, 22 650 4485			
Zabezpieczenie terenu: Straż Pożarna, załoga HEMS					

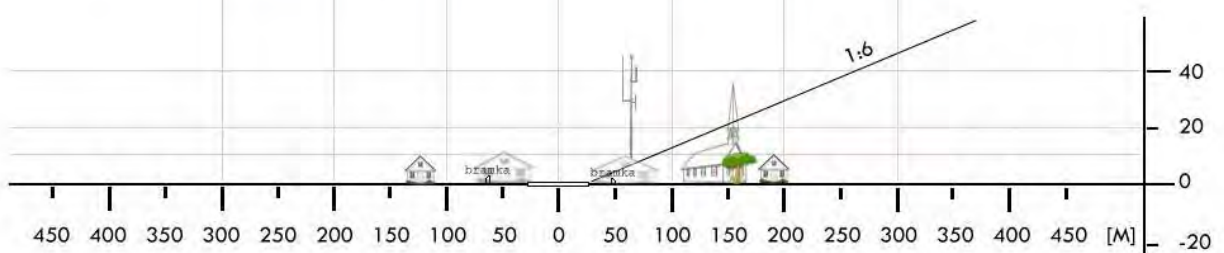
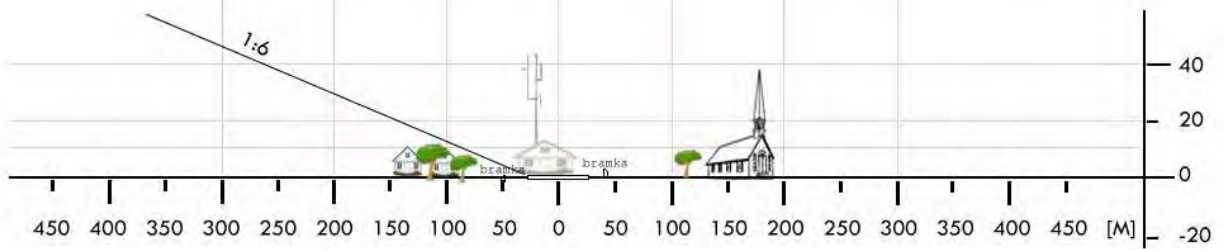

CBY 6a	Żołędowo / boisko		Współrzędne geograficzne	53° 12,77' N 018° 03,20' E	
	gm. Osielsko				
	pow. bydgoski		Wzniesienie nad poziom morza	305 ft	
	woj. kujawsko-pomorskie				
Stopień trudności		Wariant IIb			
Główny kierunek podejścia		130° / 310°	Światła podejścia		
Główny kierunek startu		310° / 130°	brak		
		FATO	TLOF		
Wymiary		25 x 95 m	10 x 10 m		
Rodzaj nawierzchni		trawa	trawa		
Oznakowanie		brak	brak		
Oświetlenie		brak	brak		
Oświetlenie przeszkód		brak			
Wskaźnik kierunku wiatru		brak			
Minimalne warunki atmosferyczne do startu i lądowania			Dzień	Noc	
		Widzialność	1500 m	Widzialność	3000 m
		Pułap chmur	500 ft	Podstawa chmur	1200 ft
Stale przeszkody: Piłkochwyty h=6m za bramkami; Latarnie boiskowe h=12m w narożach boiska; Maszt GSM h=55m na kierunku 100° w odległości 170m; Drzewa h=12/14m na kierunku 305° w odległości 85m; Drzewa h=21m po W stronie lądowiska w odległości 58m.					
Ograniczenia lokalne: brak		Procedury specjalne: Cat.A			
Administrator terenu		UG Osielsko, tel. 52 324 1800			
Łączność radiotelefoniczna		169,000 MHz (kanał 39); 149,900 (kanał U02)			
Pomoc medyczna, nr tel.		DM02-01 Toruń, tel. 52 328 5604, 56 645 9030			
Straż Pożarna, nr tel.		PSP WSKR, tel. 56 658 0100			
Policja, nr tel.		KWP Oficer dyż., tel. 800 460 021			
Służba ruchu lotniczego		ATC lub FIS dla danej przestrzeni lub obszaru			
Osłona meteorologiczna		IMGW Okęcie, tel. 22 846 0682, 22 569 4592			
Zabezpieczenie terenu: Straż Pożarna, załoga HEMS					

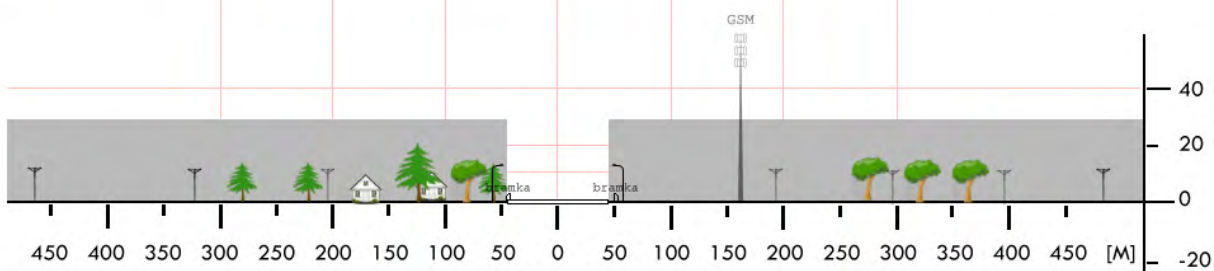
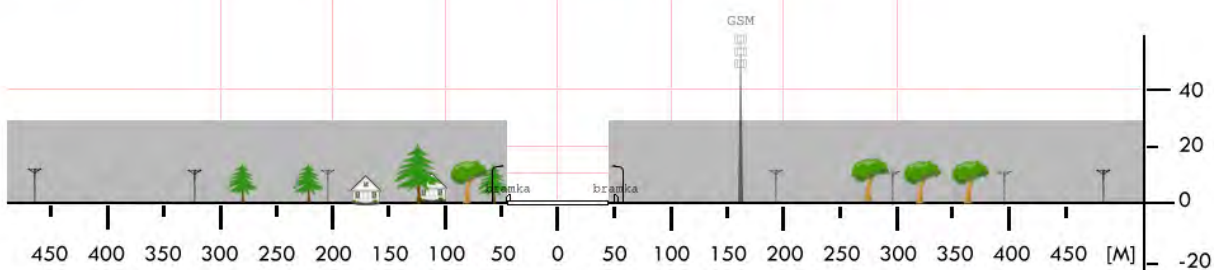

CBY 07	Sicienko / boisko		Współrzędne geograficzne	53° 12,32' N 017° 48,28' E	
	gm. Sicienko				
	pow. bydgoski		Wzniesienie nad poziom morza	344 ft	
	woj. kujawsko-pomorskie				
Stopień trudności		Wariant IIb			
Główny kierunek podejścia		280° / 100°		Światła podejścia	
Główny kierunek startu		100° / 280°		brak	
		FATO		TLOF	
Wymiary		25 x 95 m		10 x 10 m	
Rodzaj nawierzchni		trawa		trawa	
Oznakowanie		brak		brak	
Oświetlenie		brak		brak	
Oświetlenie przeszkód		brak			
Wskaźnik kierunku wiatru		brak			
Minimalne warunki atmosferyczne do startu i lądowania		Dzień		Noc	
		Widzialność		Widzialność	
		Pułap chmur		Podstawa chmur	
		1500 m		3000 m	
		500 ft		1200 ft	
Stałe przeszkody:					
E: Nasyp h=2.5m z siatką h=6m; N: Trybuny h=6m; S, W: Drzewa h=25m; Bramki h=2,5m w osi 103-283°, za bramkami siatka ochronna h=6m					
Ograniczenia lokalne:			Procedury specjalne:		
brak			Cat. A		
Administrator terenu		Gmina Sicienko, tel. 52 587 0470			
Łączność radiotelefoniczna		169,000 MHz (kanał 39); 149,900 (kanał U02)			
Pomoc medyczna, nr tel.		DM02-01 Toruń, tel. 52 328 5601, 56 668 9800			
Straż Pożarna, nr tel.		PSP WSKR, tel. 47 751 2000			
Policja, nr tel.		KWP Oficer dyż., tel. 47 751 1192			
Służba ruchu lotniczego		ATC lub FIS dla danej przestrzeni lub obszaru			
Osłona meteorologiczna		CBPL (IMGW) Warszawa, tel. 22 569 4592, -4584, 503 122 805			
Zabezpieczenie terenu:					
Straż Pożarna, załoga HEMS					

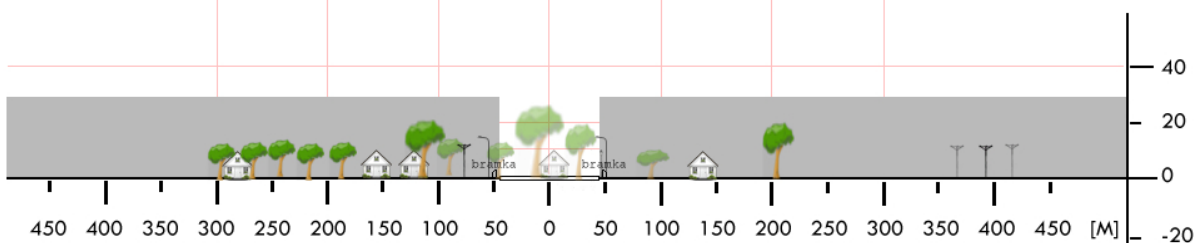
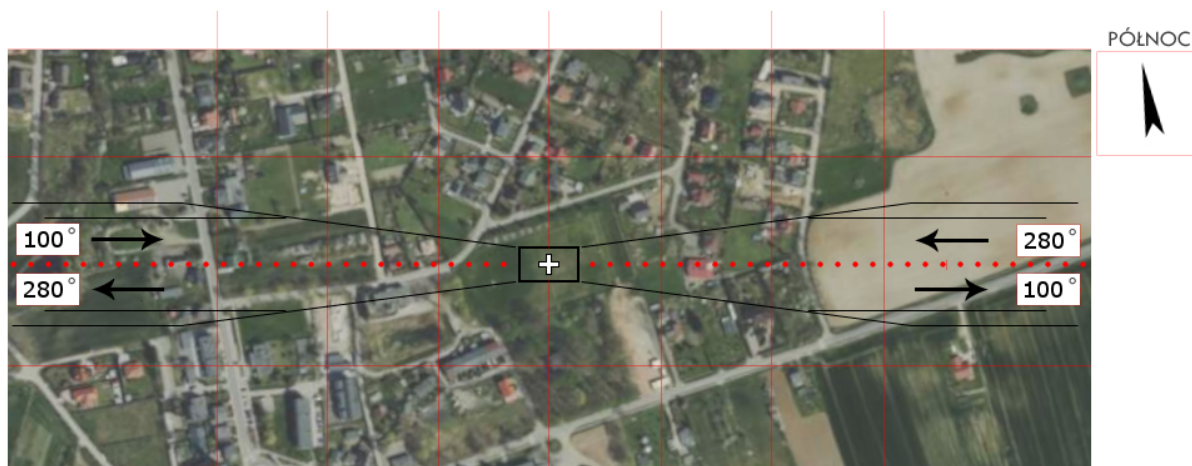
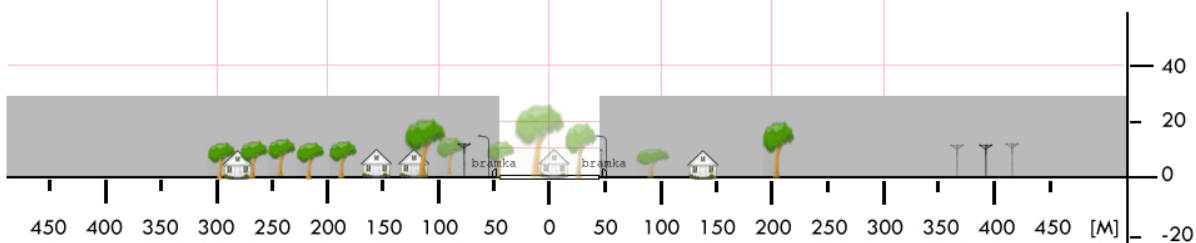

CBY 08	Solec Kujawski / stadion		Współrzędne geograficzne	53° 04,75' N 018° 13,92' E	
	gm. Solec Kujawski				
	pow. bydgoski		Wzniesienie nad poziom morza	135 ft	
	woj. kujawsko-pomorskie				
Stopień trudności		Wariant IIb			
Główny kierunek podejścia		293° / 113°	Światła podejścia		
Główny kierunek startu		113° / 293°	brak		
		FATO	TLOF		
Wymiary		25 x 95 m	10 x 10 m		
Rodzaj nawierzchni		trawa	trawa		
Oznakowanie		brak	brak		
Oświetlenie		brak	brak		
Oświetlenie przeszkód		brak			
Wskaźnik kierunku wiatru		brak			
Minimalne warunki atmosferyczne do startu i lądowania			Dzień	Noc	
		Widzialność	1500 m	Widzialność	3000 m
		Pułap chmur	500 ft	Podstawa chmur	1200 ft
Stale przeszkody: Drzewa wokół stadionu h=21m; Latarnie h=15m wzdłuż północnej granicy płyty stadionu.					
Ograniczenia lokalne: brak		Procedury specjalne: Cat. A			
Administrator terenu		UMiG Solec Kujawski, tel. 52 387 0100, 52 387 0114			
Łączność radiotelefoniczna		169,000 MHz (kanał 39); 149,900 (kanał U02)			
Pomoc medyczna, nr tel.		WSPR Bydgoszcz, tel. 52 585 8503			
Straż Pożarna, nr tel.		KP PSP Bydgoszcz, tel. 52 585 8008			
Policja, nr tel.		KPP Bydgoszcz, tel. 52 372 5501			
Służba ruchu lotniczego		Gdańsk INFO 127,150 MHz, tel. 22 574 7485			
Osłona meteorologiczna		IMGW Okęcie, tel. 22 846 0682, 22 650 4485			
Zabezpieczenie terenu: Straż Pożarna, załoga HEMS					

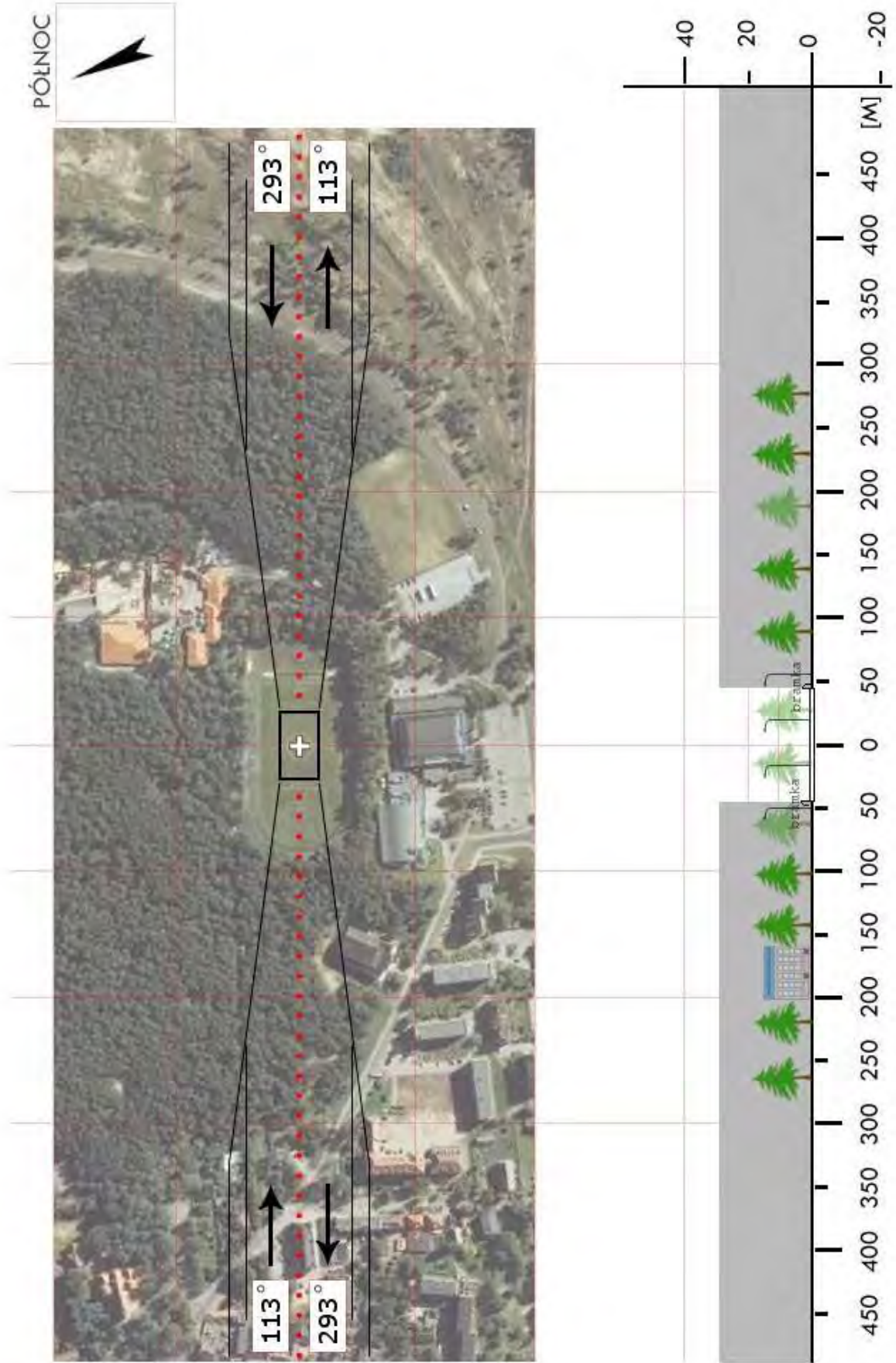

CCH 01	Chełmno / stadion		Współrzędne geograficzne		53° 20,65' N 018° 26,08' E	
	gm. Chełmno (m.)					
	pow. chełmiński		Wzniesienie nad poziom morza		260 ft	
	woj. kujawsko-pomorskie					
Stopień trudności		Wariant IIb				
Główny kierunek podejścia		070° / 250°		Światła podejścia		
Główny kierunek startu		250° / 070°		brak		
		FATO		TLOF		
Wymiary		25 x 95 m		10 x 10 m		
Rodzaj nawierzchni		trawa		trawa		
Oznakowanie		brak		brak		
Oświetlenie		brak		brak		
Oświetlenie przeszkód		brak				
Wskaźnik kierunku wiatru		brak				
Minimalne warunki atmosferyczne do startu i lądowania		Dzień		Noc		
		Widzialność	1500 m	Widzialność	3000 m	
		Pułap chmur	500 ft	Podstawa chmur	1200 ft	
Stale przeszkody: Drzewa h=22/28m na kierunku 035-090° w odległości 82m; Drzewa h=21/30m na kierunku 090-200° w odległości 44m; Drzewa h=25/27m na kierunku 200-280° w odległości 86m; Drzewa h=8/14m na kierunku 310 oraz 003° w odległości 45m.						
Ograniczenia lokalne: brak			Procedury specjalne: Lądowanie w nocy przy asyście straży pożarnej Cat. A			
Administrator terenu		Urząd Miasta Chełmno, tel. 56 677 1717				
Łączność radiotelefoniczna		169,000 MHz (kanał 39); 149,900 (kanał U02)				
Pomoc medyczna, nr tel.		PR Chełmno, tel. 56 677 2655				
Straż Pożarna, nr tel.		KP PSP Chełmno, tel. 56 686 4464				
Policja, nr tel.		KPP Chełmno, tel. 56 677 4200				
Służba ruchu lotniczego		Gdańsk INFO 127,150 MHz, tel. 22 574 7485				
Osłona meteorologiczna		IMGW Okęcie, tel. 22 846 0682, 22 650 4485				
Zabezpieczenie terenu: Straż Pożarna, załoga HEMS						

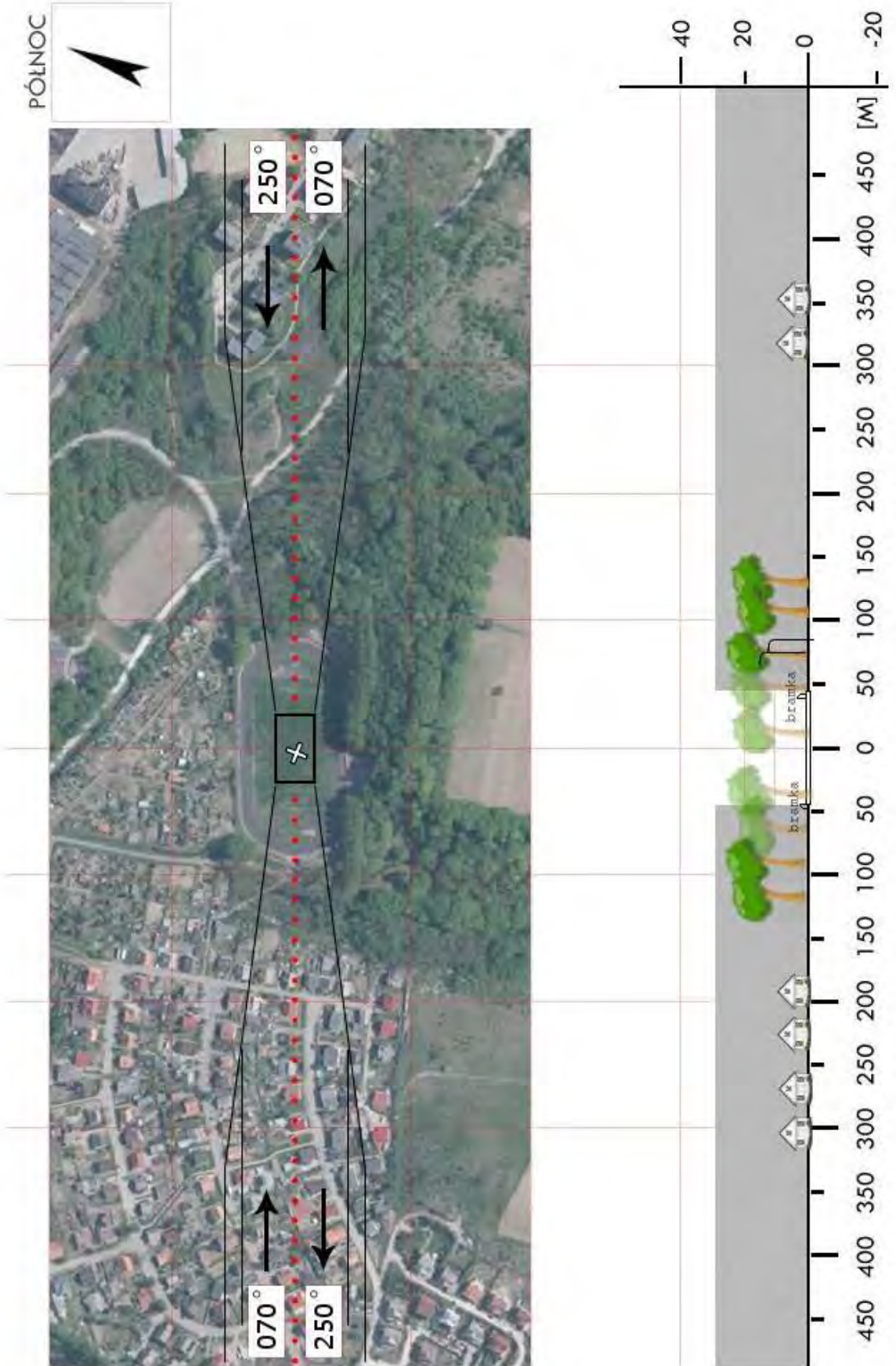

CCH 2a	Małe Łunawy / boisko		Współrzędne geograficzne	53° 22,77' N 018° 35,62' E	
	gm. Chełmno				
	pow. chełmiński		Wzniesienie nad poziom morza	80 ft	
woj. kujawsko-pomorskie					
Stopień trudności		Wariant IIb			
Główny kierunek podejścia		090° / 270°	Światła podejścia		
Główny kierunek startu		270° / 090°	brak		
		FATO	TLOF		
Wymiary		25 x 95 m	10 x 10 m		
Rodzaj nawierzchni		trawa	trawa		
Oznakowanie		brak	brak		
Oświetlenie		brak	brak		
Oświetlenie przeszkód		brak			
Wskaźnik kierunku wiatru		brak			
Minimalne warunki atmosferyczne do startu i lądowania			Dzień	Noc	
		Widzialność	1500 m	Widzialność	3000 m
		Pułap chmur	500 ft	Podstawa chmur	1200 ft
Stale przeszkody: Drzewa h=17/22m na kierunku 360–065° w odległości 95m; Drzewa h=13/18m na kierunku E–S w odległości 38m; Drzewa h=18/22m na kierunku S–W w odległości 60m; Budynki szkoły h=9m na kierunku 275–325° w odległości 48m					
Ograniczenia lokalne: brak		Procedury specjalne: Lądowanie w nocy przy asyście straży pożarnej Cat. A			
Administrator terenu		UG Chełmno, tel. 56 686 1540			
Łączność radiotelefoniczna		169,000 MHz (kanał 39); 149,900 (kanał U02)			
Pomoc medyczna, nr tel.		PR Chełmno, tel. 56 677 2655			
Straż Pożarna, nr tel.		KP PSP Chełmno, tel. 56 686 4464			
Policja, nr tel.		KPP Chełmno, tel. 56 677 4200			
Służba ruchu lotniczego		Gdańsk INFO 127,150 MHz, tel. 58 340 7485			
Osłona meteorologiczna		IMGW Okęcie, tel. 22 846 0682, 22 650 4485			
Zabezpieczenie terenu: Straż Pożarna, załoga HEMS					

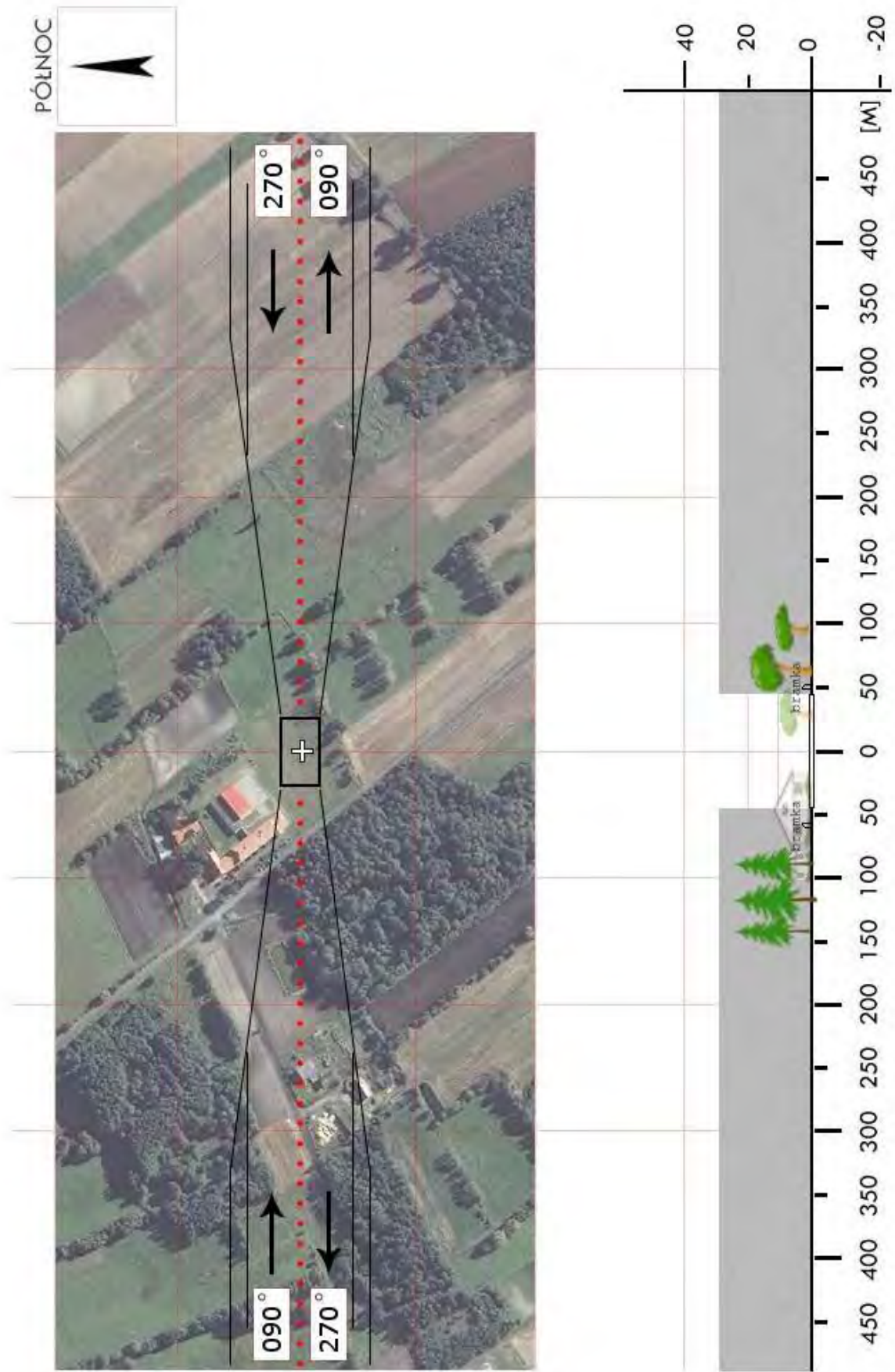

CCH 2b	Klamry / boisko		Współrzędne geograficzne		53° 21,65' N 018° 31,22' E
	gm. Chełmno		Wzniesienie nad poziom morza		80 ft
	pow. chełmiński				
woj. kujawsko-pomorskie					
Stopień trudności		I			
Główny kierunek podejścia		150° / 330°		Światła podejścia	
Główny kierunek startu		330° / 150°		brak	
		FATO		TLOF	
Wymiary		25 x 50 m		10 x 10 m	
Rodzaj nawierzchni		trawa		trawa	
Oznakowanie		brak		brak	
Oświetlenie		brak		brak	
Oświetlenie przeszkód		brak			
Wskaźnik kierunku wiatru		brak			
Minimalne warunki atmosferyczne do startu i lądowania		Dzień		Noc	
		Widzialność	1500 m	Widzialność	3000 m
		Pułap chmur	500 ft	Podstawa chmur	1200 ft
Stale przeszkody: Drzewa h=6/10m na kierunku 357÷125° w odległości 34m; Drzewa h=9m na kierunku 330° w odległości 84m; Drzewa h=25m na kierunku 150° w odległości 180m.					
Ograniczenia lokalne: brak			Procedury specjalne: Lądowanie w nocy przy asyście straży pożarnej		
Administrator terenu		LZS „Tartak” Klamry, tel. 606 126 268			
Łączność radiotelefoniczna		169,000 MHz (kanał 39); 149,900 (kanał U02)			
Pomoc medyczna, nr tel.		PR Chełmno, tel. 56 677 2655			
Straż Pożarna, nr tel.		KP PSP Chełmno, tel. 56 686 4464			
Policja, nr tel.		KPP Chełmno, tel. 56 677 4200			
Służba ruchu lotniczego		Gdańsk INFO 127,150 MHz, tel. 22 574 7485			
Osłona meteorologiczna		IMGW Okęcie, tel. 22 846 0682, 22 650 4485			
Zabezpieczenie terenu: Straż Pożarna, załoga HEMS					

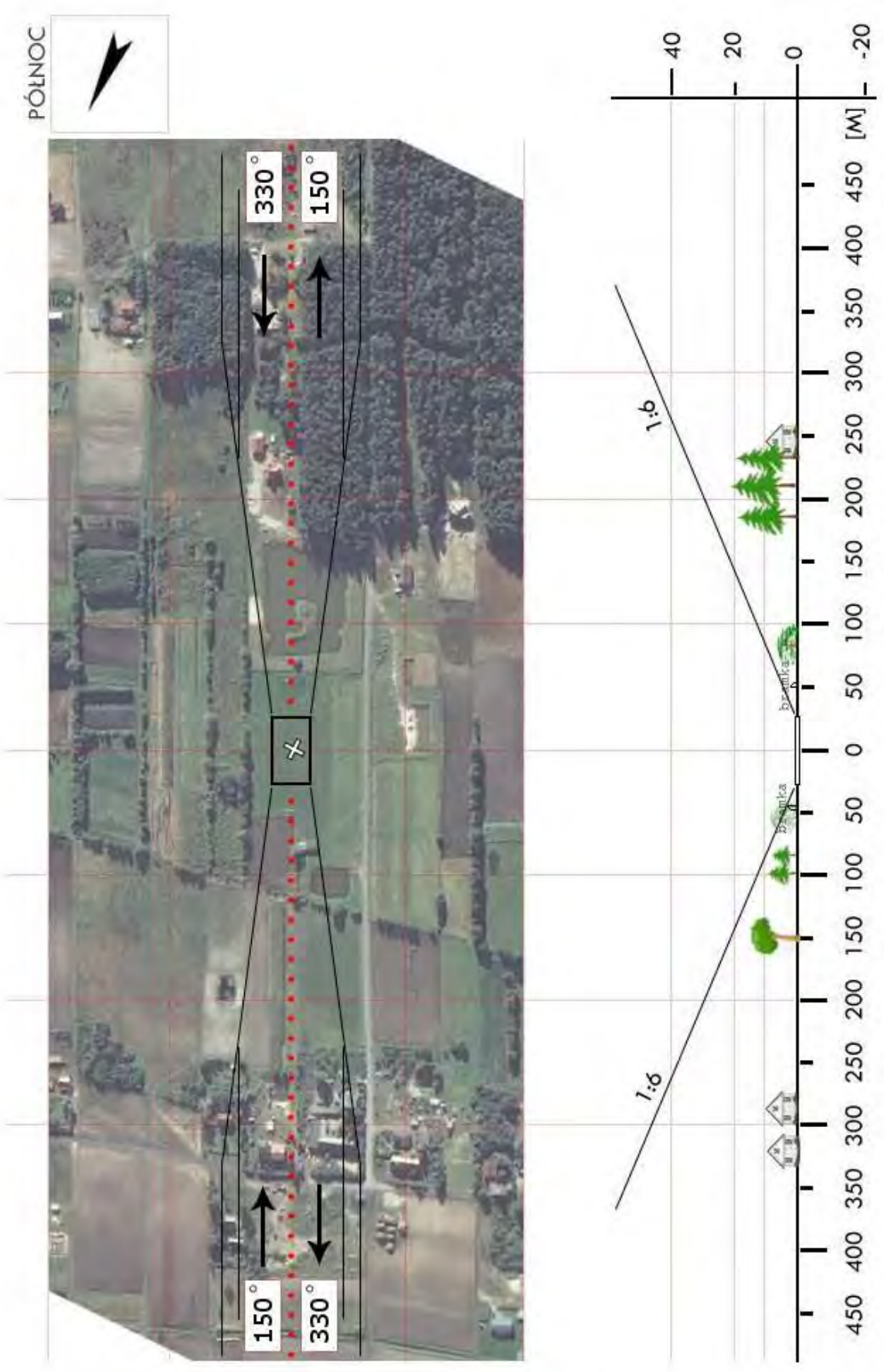

CCH 2c	Podwiesk / boisko		Współrzędne geograficzne	53° 23,72' N 018° 33,65' E
	gm. Chełmno			
	pow. chełmiński		Wzniesienie nad poziom morza	75 ft
	woj. kujawsko-pomorskie			
Stopień trudności	Wariant IIb			
Główny kierunek podejścia	080° / 260°		Światła podejścia	
Główny kierunek startu	260° / 080°		brak	
	FATO		TLOF	
Wymiary	25 x 95 m		10 x 10 m	
Rodzaj nawierzchni	trawa		trawa	
Oznakowanie	brak		brak	
Oświetlenie	brak		brak	
Oświetlenie przeszkód	brak			
Wskaźnik kierunku wiatru	brak			
Minimalne warunki atmosferyczne do startu i lądowania		Dzień		Noc
	Widzialność	1500 m	Widzialność	3000 m
	Pułap chmur	500 ft	Podstawa chmur	1200 ft
Stale przeszkody: W: drzewa h=17m w odległości 65m; N: drzewa h=15/20m w odległości 36m; E: drzewa h=14/23m na w odległości 57m; drzewa h=13m na kierunku 135° w odległości 50m				
Ograniczenia lokalne: brak		Procedury specjalne: Lądowanie w nocy przy asyście straży pożarnej Cat. A		
Administrator terenu	UG Chełmno, tel. 56 686 1540			
Łączność radiotelefoniczna	169,000 MHz (kanał 39); 149,900 (kanał U02)			
Pomoc medyczna, nr tel.	PR Chełmno, tel. 56 677 2655			
Straż Pożarna, nr tel.	KP PSP Chełmno, 56 686 4464			
Policja, nr tel.	KPP Chełmno, tel. 56 677 4200			
Służba ruchu lotniczego	Gdańsk INFO 127,150 MHz, tel. 58 340 7485			
Ośłona meteorologiczna	IMGW Okęcie, tel. 22 846 0682, 22 650 4485			
Zabezpieczenie terenu: Straż Pożarna, załoga HEMS				

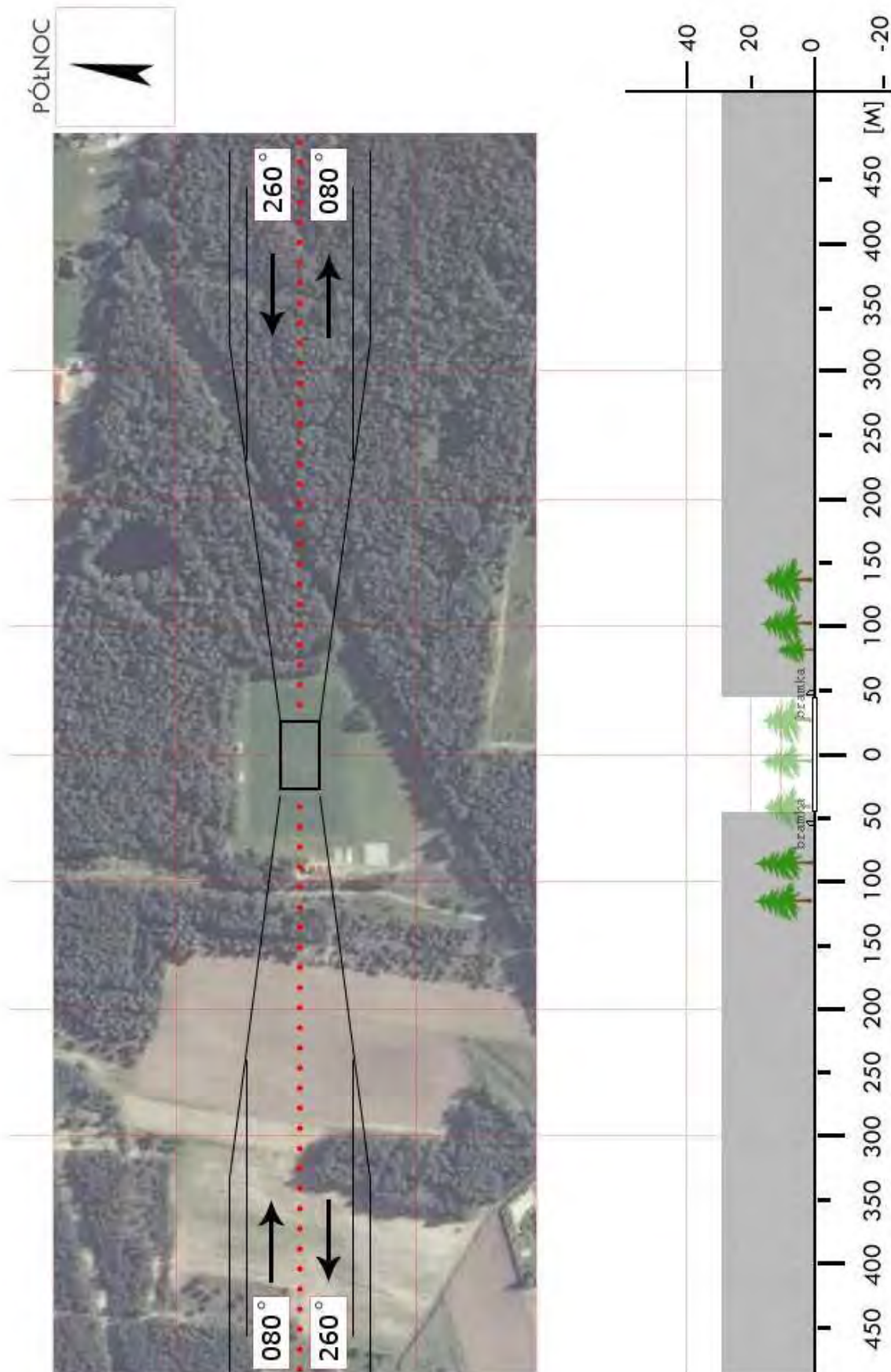

CCH 2d	Starogród / boisko		Współrzędne geograficzne		53° 18,75' N 018° 22,68' E
	gm. Chełmno		Wzniesienie nad poziom morza		270 ft
	pow. chełmiński woj. kujawsko-pomorskie				
Stopień trudności		I			
Główny kierunek podejścia		010° / 190°		Światła podejścia	
Główny kierunek startu		190° / 010°		brak	
		FATO		TLOF	
Wymiary		25 x 50 m		10 x 10 m	
Rodzaj nawierzchni		trawa		trawa	
Oznakowanie		brak		brak	
Oświetlenie		brak		brak	
Oświetlenie przeszkód		brak			
Wskaźnik kierunku wiatru		brak			
Minimalne warunki atmosferyczne do startu i lądowania		Dzień		Noc	
		Widzialność	1500 m	Widzialność	3000 m
		Pułap chmur	500 ft	Podstawa chmur	1200 ft
Stale przeszkody: Drzewa h=6/18m w odległości 65m na kursie 270–005° Budynek szkoły h=9/12m w odległości 55m na kursie 070–105° Słup h=6m w odległości 40m na kursie 060° oraz 240°					
Ograniczenia lokalne: brak			Procedury specjalne: brak		
Administrator terenu		UG Chełmno, tel. 56 686 1540			
Łączność radiotelefoniczna		169,000 MHz (kanał 39); 149,900 (kanał U02)			
Pomoc medyczna, nr tel.		PR Chełmno, tel. 56 677 2655			
Straż Pożarna, nr tel.		KP PSP Chełmno, 56 686 4464			
Policja, nr tel.		KPP Chełmno, tel. 56 677 4200			
Służba ruchu lotniczego		Gdańsk INFO 127,150 MHz, tel. 58 340 7485			
Osłona meteorologiczna		IMGW Okęcie, tel. 22 846 0682, 22 650 4485			
Zabezpieczenie terenu: Straż Pożarna, załoga HEMS					

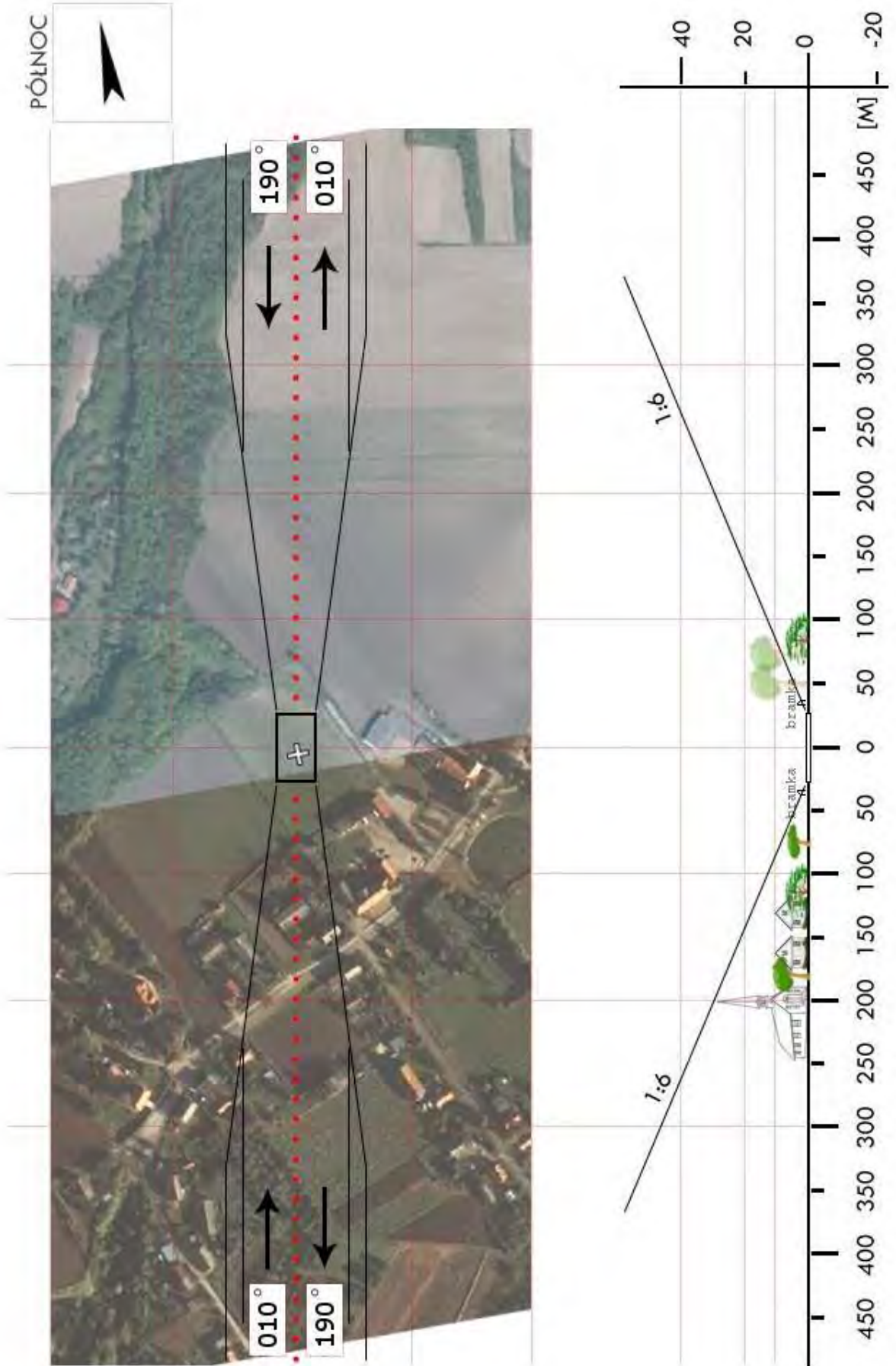

CCH 04	Lisewo / boisko		Współrzędne geograficzne	53° 17,53' N 018° 41,15' E	
	gm. Lisewo				
	pow. chełmiński		Wzniesienie nad poziom morza	345 ft	
	woj. kujawsko-pomorskie				
Stopień trudności		Wariant IIb			
Główny kierunek podejścia		110° / 290°	Światła podejścia		
Główny kierunek startu		290° / 110°	brak		
		FATO	TLOF		
Wymiary		25 x 95 m	10 x 10 m		
Rodzaj nawierzchni		trawa	trawa		
Oznakowanie		brak	brak		
Oświetlenie		brak	brak		
Oświetlenie przeszkód		brak			
Wskaźnik kierunku wiatru		brak			
Minimalne warunki atmosferyczne do startu i lądowania			Dzień	Noc	
		Widzialność	1500 m	Widzialność	3000 m
		Pułap chmur	500 ft	Podstawa chmur	1200 ft
Stale przeszkody: Słup i linia NN h=10m po stronie wschodniej w odległości 95m; Drzewa h=13/20m na kierunku 090÷150° w odległości 77÷95m; Drzewa h=11m na kierunku 285÷295° w odległości 100m; Maszt GSM h=45m na kierunku 320° w odległości 180m.					
Ograniczenia lokalne: brak		Procedury specjalne: Lądowanie w nocy przy asyście straży pożarnej Cat. A			
Administrator terenu		Urząd Gminy Lisewo, tel. 56 676 8603			
Łączność radiotelefoniczna		169,000 MHz (kanał 39); 149,900 (kanał U02)			
Pomoc medyczna, nr tel.		PR Chełmno, tel. 56 677 2655			
Straż Pożarna, nr tel.		KP PSP Chełmno, tel. 56 686 4464			
Policja, nr tel.		KPP Chełmno, tel. 56 677 4200			
Służba ruchu lotniczego		Gdańsk INFO 127,150 MHz, tel. 22 574 7485			
Osłona meteorologiczna		IMGW Okęcie, tel. 22 846 0682, 22 650 4485			
Zabezpieczenie terenu: Straż Pożarna, załoga HEMS					

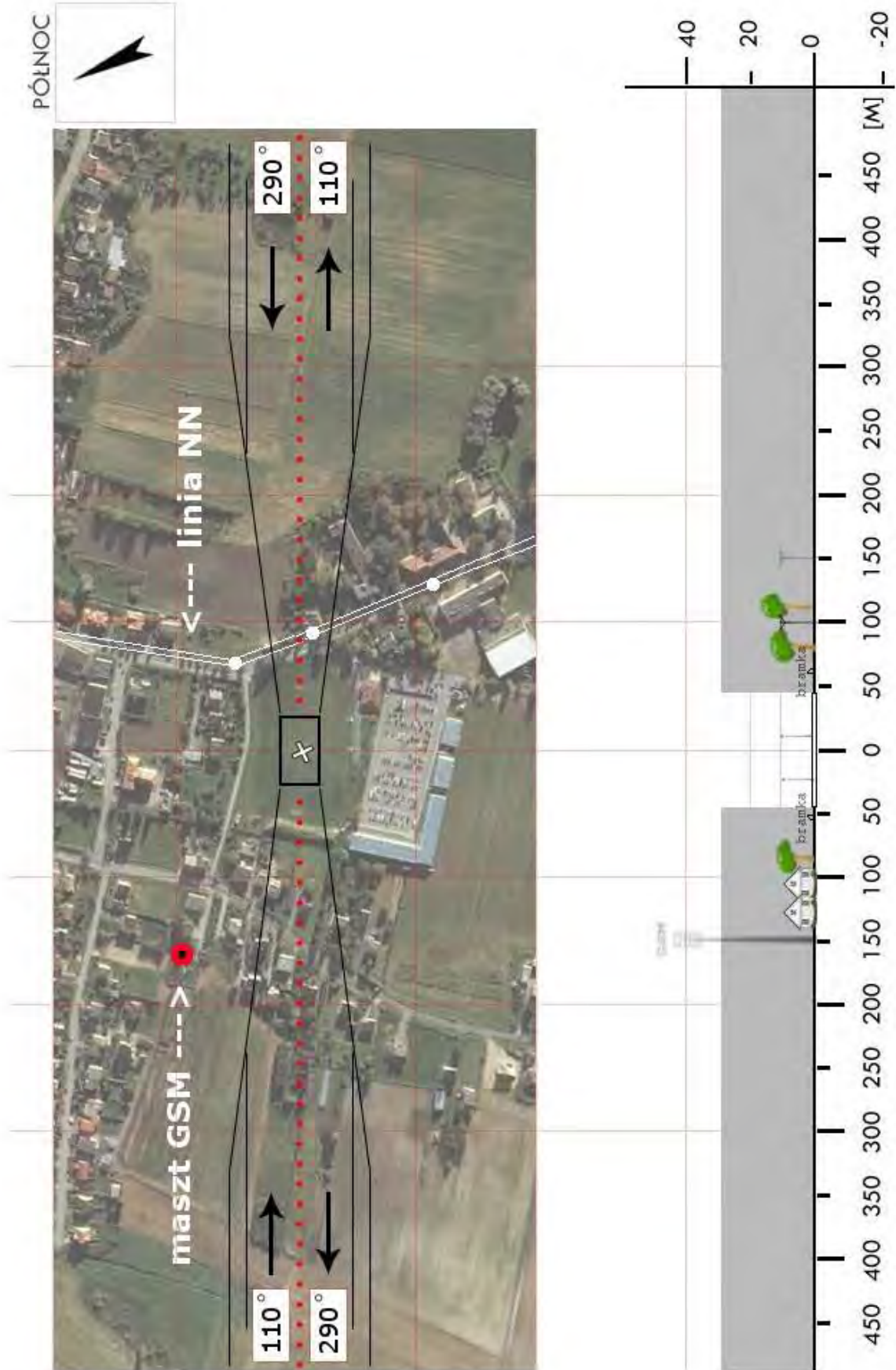

CCH 05	Papowo Biskupie / boisko		Współrzędne geograficzne		53° 14,82' N 018° 33,83' E
	gm. Papowo Biskupie		Wzniesienie nad poziom morza		305 ft
	pow. chełmiński woj. kujawsko-pomorskie				
Stopień trudności		I			
Główny kierunek podejścia		035° / 170°		Światła podejścia	
Główny kierunek startu		350° / 215°		brak	
		FATO		TLOF	
Wymiary		25 x 50 m		10 x 10 m	
Rodzaj nawierzchni		trawa		trawa	
Oznakowanie		brak		brak	
Oświetlenie		brak		brak	
Oświetlenie przeszkód		brak			
Wskaźnik kierunku wiatru		brak			
Minimalne warunki atmosferyczne do startu i lądowania		Dzień		Noc	
		Widzialność	1500 m	Widzialność	3000 m
		Pułap chmur	500 ft	Podstawa chmur	1200 ft
Stale przeszkody: Drzewa h=14m na kierunku 340° w odległości 120m; Drzewa h=13/15m na kierunku 030–085° w odległości 43m; Budynek gospodarczy na kierunku 170° h=15m w odległości 85m; Hala sportowa h=9m na kierunku 350° w odległości 105m.					
Ograniczenia lokalne: brak			Procedury specjalne: Lądowanie w nocy przy asyście straży pożarnej		
Administrator terenu		UG Papowo Biskupie, tel. 56 676 8101			
Łączność radiotelefoniczna		169,000 MHz (kanał 39); 149,900 (kanał U02)			
Pomoc medyczna, nr tel.		PR Chełmno, tel. 56 677 2655			
Straż Pożarna, nr tel.		KP PSP Chełmno, tel. 56 686 4464			
Policja, nr tel.		KPP Chełmno, tel. 56 677 4200			
Służba ruchu lotniczego		Gdańsk INFO 127,150 MHz, tel. 58 340 7485			
Osłona meteorologiczna		IMGW Okęcie, tel. 22 846 0682, 22 650 4485			
Zabezpieczenie terenu: Straż Pożarna, załoga HEMS					

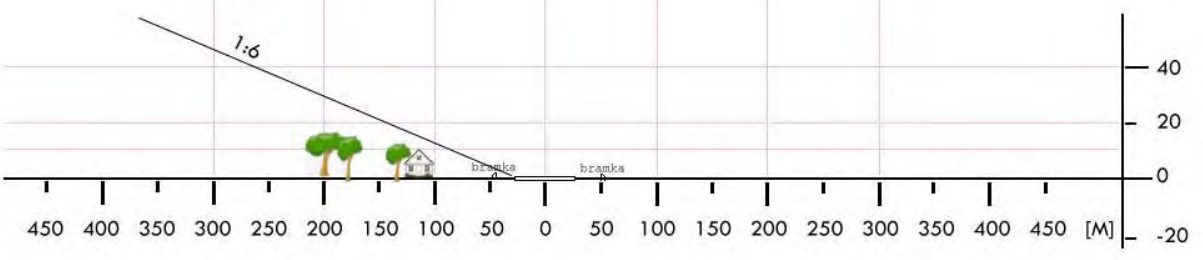
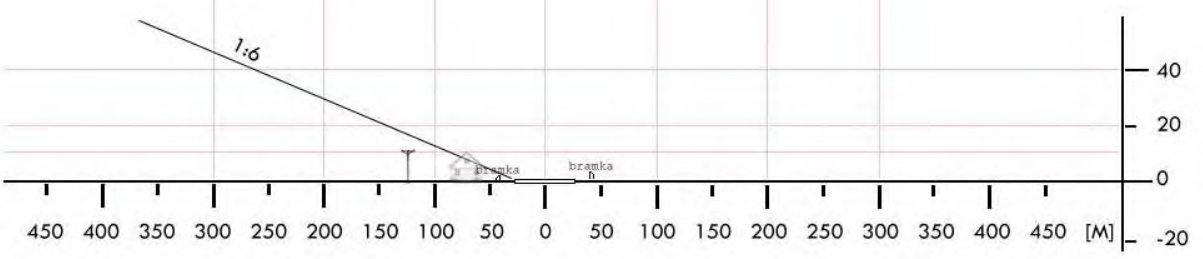

CCH 5a	Zegartowice / boisko		Współrzędne geograficzne	53° 14,62' N 018° 31,83' E	
	gm. Papowo Biskupie				
	pow. chełmiński		Wzniesienie nad poziom morza	277 ft	
woj. kujawsko-pomorskie					
Stopień trudności		Wariant IIb			
Główny kierunek podejścia		150° / 330°	Światła podejścia		
Główny kierunek startu		330° / 150°	brak		
		FATO	TLOF		
Wymiary		25 x 95 m	10 x 10 m		
Rodzaj nawierzchni		trawa	trawa		
Oznakowanie		brak	brak		
Oświetlenie		brak	brak		
Oświetlenie przeszkód		brak			
Wskaźnik kierunku wiatru		brak			
Minimalne warunki atmosferyczne do startu i lądowania			Dzień	Noc	
		Widzialność	1500 m	Widzialność	3000 m
		Pułap chmur	500 ft	Podstawa chmur	1200 ft
Stale przeszkody: Boisko ze wszystkich stron otoczone drzewami o wysokości od 12 do 24 m.					
Ograniczenia lokalne: brak		Procedury specjalne: Lądowanie w nocy przy asyście straży pożarnej Cat. A			
Administrator terenu		UG Papowo Biskupie, tel. 56 676 8101			
Łączność radiotelefoniczna		169,000 MHz (kanał 39); 149,900 (kanał U02)			
Pomoc medyczna, nr tel.		PR Chełmno, tel. 56 677 2655			
Straż Pożarna, nr tel.		KP PSP Chełmno, tel. 56 686 4464			
Policja, nr tel.		KPP Chełmno, tel. 56 677 4200			
Służba ruchu lotniczego		Gdańsk INFO 127,150 MHz, tel. 58 340 7485			
Osłona meteorologiczna		IMGW Okęcie, tel. 22 846 0682, 22 650 4485			
Zabezpieczenie terenu: Straż Pożarna, załoga HEMS					

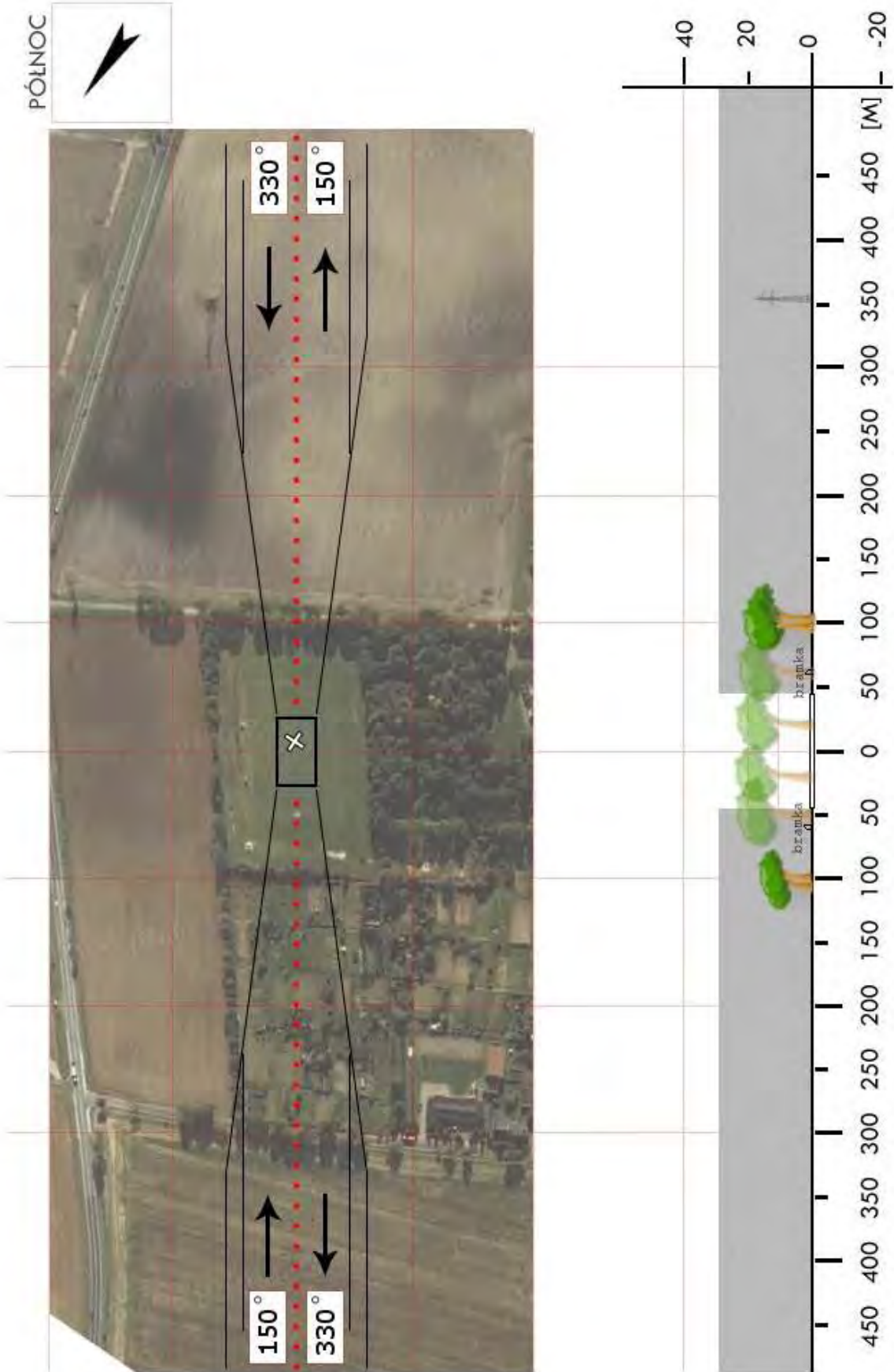

CCH 6a	Wabcz / boisko		Współrzędne geograficzne		53° 20,97' N 018° 33,93' E
	gm. Stolno		Wzniesienie nad poziom morza		263 ft
	pow. chełmiński				
	woj. kujawsko-pomorskie				
Stopień trudności		I			
Główny kierunek podejścia		130° / 310°		Światła podejścia	
Główny kierunek startu		310° / 130°		brak	
		FATO		TLOF	
Wymiary		25 x 50 m		10 x 10 m	
Rodzaj nawierzchni		trawa		trawa	
Oznakowanie		brak		brak	
Oświetlenie		brak		brak	
Oświetlenie przeszkód		brak			
Wskaźnik kierunku wiatru		brak			
Minimalne warunki atmosferyczne do startu i lądowania		Dzień		Noc	
		Widzialność	1500 m	Widzialność	3000 m
		Pułap chmur	500 ft	Podstawa chmur	1200 ft
Stale przeszkody: Komin h=40m na kierunku 140° w odległości 395m; Drzewa h=25/27m na kierunku 340±060° w odległości 52m; Siatka-piłkochwył h=5m na kierunku 130° w odległości 56m.					
Ograniczenia lokalne: brak			Procedury specjalne: Lądowanie w nocy przy asyście straży pożarnej		
Administrator terenu		UG Stolno, tel. 56 677 0900			
Łączność radiotelefoniczna		169,000 MHz (kanał 39); 149,900 (kanał U02)			
Pomoc medyczna, nr tel.		PR Chełmno, tel. 56 677 2655			
Straż Pożarna, nr tel.		KP PSP Chełmno, tel. 56 686 4464			
Policja, nr tel.		KPP Chełmno, tel. 56 677 4200			
Służba ruchu lotniczego		Gdańsk INFO 127,150 MHz, tel. 58 340 7485			
Osłona meteorologiczna		IMGW Okęcie, tel. 22 846 0682, 22 650 4485			
Zabezpieczenie terenu: Straż Pożarna, załoga HEMS					

PÓŁNOC

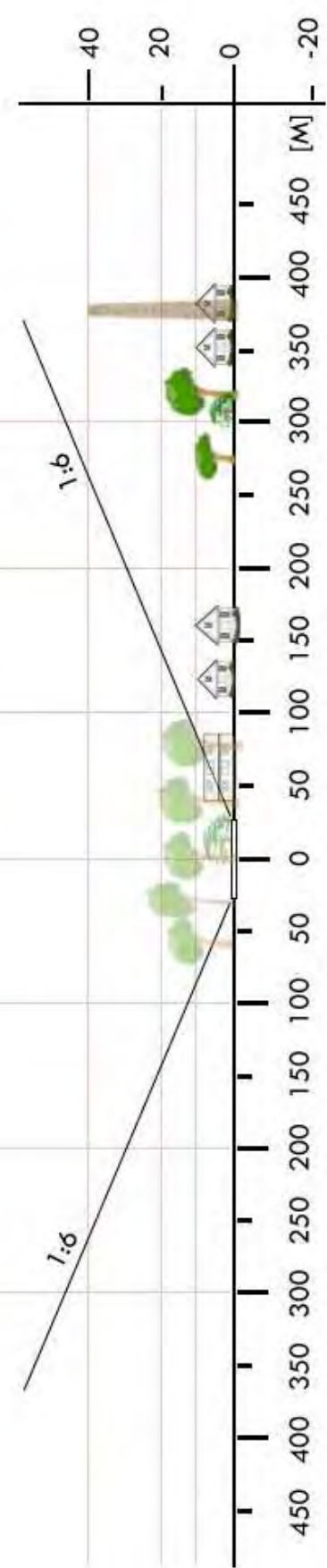

CCH 6b	Paparzyn / boisko		Współrzędne geograficzne	53° 22,25' N 018° 38,00' E	
	gm. Stolno				
	pow. chełmiński		Wzniesienie nad poziom morza	295 ft	
woj. kujawsko-pomorskie					
Stopień trudności		Wariant IIa			
Główny kierunek podejścia		085° / 265°	Światła podejścia		
Główny kierunek startu		265° / 085°	brak		
		FATO	TLOF		
Wymiary		25 x 70 m	10 x 10 m		
Rodzaj nawierzchni		trawa	trawa		
Oznakowanie		brak	brak		
Oświetlenie		brak	brak		
Oświetlenie przeszkód		brak			
Wskaźnik kierunku wiatru		brak			
Minimalne warunki atmosferyczne do startu i lądowania			Dzień	Noc	
		Widzialność	1500 m	Widzialność	3000 m
		Pułap chmur	500 ft	Podstawa chmur	1200 ft
Stale przeszkody:					
Drzewa h=13m na kierunku 300–050° w odległości 30m;					
Drzewa h=11m na kursie 085° w odległości 70m;					
Drzewa h=11m na kierunku 135–210° w odległości 33m;					
Drzewa h=11m na kierunku 230–258° oraz 266° w odległości 54m.					
Ograniczenia lokalne:		Procedury specjalne:			
brak		Lądowanie w nocy przy asyście straży pożarnej			
		Cat. A			
Administrator terenu		UG Stolno, tel. 56 677 0900			
Łączność radiotelefoniczna		169,000 MHz (kanał 39); 149,900 (kanał U02)			
Pomoc medyczna, nr tel.		PR Chełmno, tel. 56 677 2655			
Straż Pożarna, nr tel.		KP PSP Chełmno, tel. 56 686 4464			
Policja, nr tel.		KPP Chełmno, tel. 56 677 4200			
Służba ruchu lotniczego		Gdańsk INFO 127,150 MHz, tel. 58 340 7485			
Osłona meteorologiczna		IMGW Okęcie, tel. 22 846 0682, 22 650 4485			
Zabezpieczenie terenu:					
Straż Pożarna, załoga HEMS					



CCH 7a	Unisław / boisko		Współrzędne geograficzne	53° 12,90' N 018° 23,15' E
	gm. Unisław			
	pow. chełmiński		Wzniesienie nad poziom morza	289 ft
	woj. kujawsko-pomorskie			
Stopień trudności	Wariant IIa			
Główny kierunek podejścia	235° / 055°		Światła podejścia	
Główny kierunek startu	055° / 235°		brak	
	FATO		TLOF	
Wymiary	25 x 80 m		10 x 10 m	
Rodzaj nawierzchni	trawa		trawa	
Oznakowanie	brak		brak	
Oświetlenie	brak		brak	
Oświetlenie przeszkód	brak			
Wskaźnik kierunku wiatru	brak			
Minimalne warunki atmosferyczne do startu i lądowania		Dzień		Noc
	Widzialność	1500 m	Widzialność	3000 m
	Pułap chmur	500 ft	Podstawa chmur	1200 ft
Stale przeszkody: Słupki (bramki do rugby) h=7m na kier. 055° oraz 235° (za bramkami piłkarskimi); Drzewa h=12-18m dookoła boiska; Baner h=5m po str. N boiska.				
Ograniczenia lokalne: brak		Procedury specjalne: Lądowanie w nocy przy asyście straży pożarnej Cat. A		
Administrator terenu	UG Unisław, tel. 56 6866006			
Łączność radiotelefoniczna	169,000 MHz (kanał 39); 149,900 (kanał U02)			
Pomoc medyczna, nr tel.	PR Chełmno, tel. 56 6772655			
Straż Pożarna, nr tel.	KP PSP Chełmno, tel. 56 6864466			
Policja, nr tel.	KPP Chełmno, tel. 56 6774200			
Służba ruchu lotniczego	Gdańsk INFO 127,150MHz			
Ośłona meteorologiczna	IMGW Okęcie, tel. 22 8460682, 22 6504485			
Zabezpieczenie terenu: Straż Pożarna, załoga HEMS				

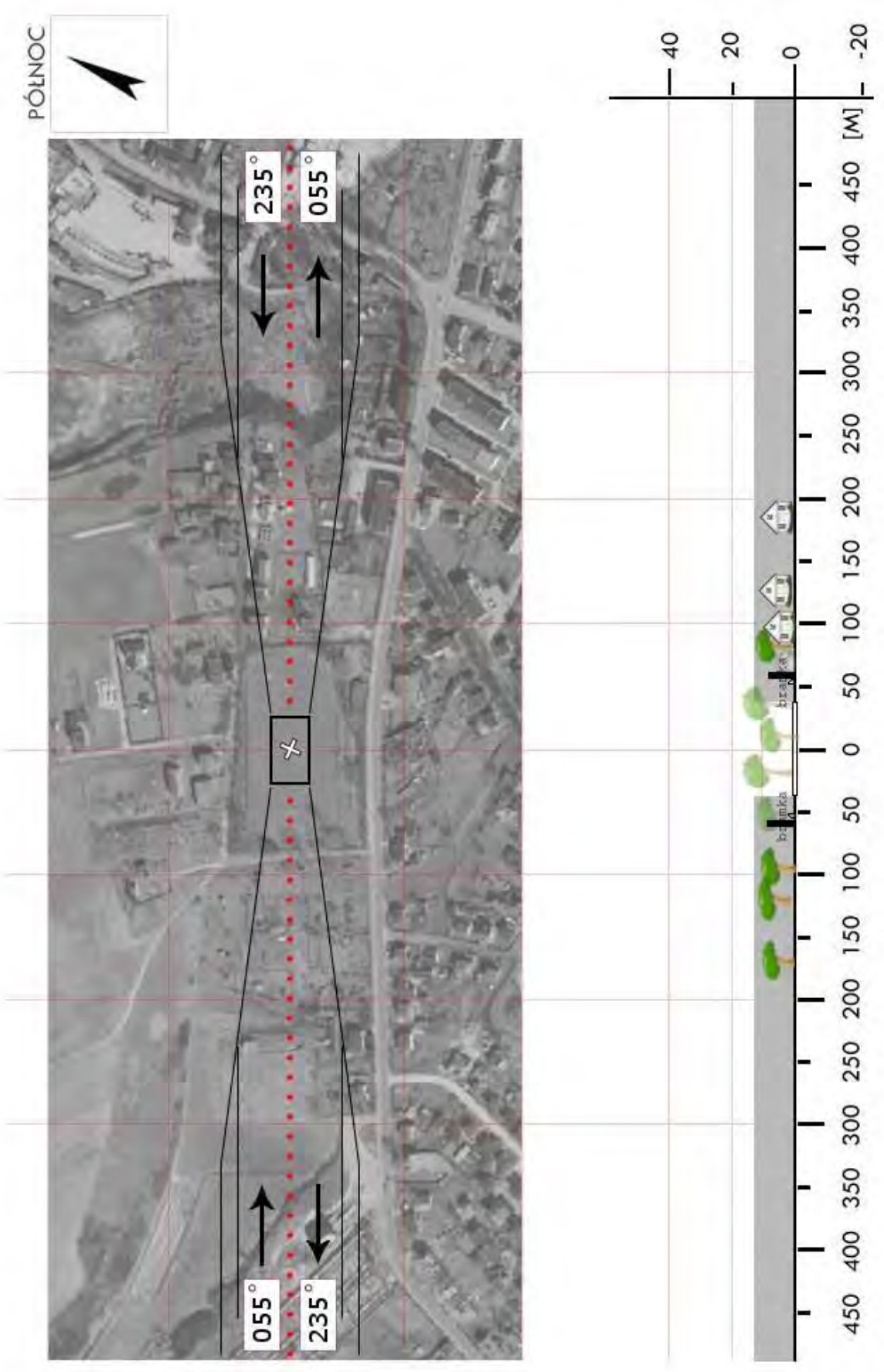

CGD 01	Golub-Dobrzyń / stadion		Współrzędne geograficzne	53° 06,42' N 019° 02,92' E	
	gm. Golub-Dobrzyń				
	pow. golubsko-dobrzyński		Wzniesienie nad poziom morza	206 ft	
	woj. kujawsko-pomorskie				
Stopień trudności		Wariant IIb			
Główny kierunek podejścia		140° / 320°	Światła podejścia		
Główny kierunek startu		320° / 140°	brak		
		FATO	TLOF		
Wymiary		25 x 95 m	10 x 10 m		
Rodzaj nawierzchni		trawa	trawa		
Oznakowanie		brak	brak		
Oświetlenie		brak	brak		
Oświetlenie przeszkód		brak			
Wskaźnik kierunku wiatru		brak			
Minimalne warunki atmosferyczne do startu i lądowania			Dzień	Noc	
		Widzialność	1500 m	Widzialność	3000 m
		Pułap chmur	500 ft	Podstawa chmur	1200 ft
Stale przeszkody: Drzewa h=28m na kierunku 270–360° w odległości 80m Drzewa h=20m na kierunku 090–170° w odległości 70m Drzewa h=25–28m po W stronie stadionu.					
Ograniczenia lokalne: brak		Procedury specjalne: Cat. A			
Administrator terenu		UM Golub-Dobrzyń, tel. 56 683 5410			
Łączność radiotelefoniczna		169,000 MHz (kanał 39); 149,900 (kanał U02)			
Pomoc medyczna, nr tel.		Szpital Powiatowy Golub-Dobrzyń tel. 56 683 2831			
Straż Pożarna, nr tel.		KP PSP, tel. 56 683 5389			
Policja, nr tel.		KPP, tel. 56 682 3200			
Służba ruchu lotniczego		Gdańsk INFO: 127,150MHz, tel. 22 574 7485			
Osłona meteorologiczna		IMGW Okęcie, tel. 22 846 0682, 22 569 4592			
Zabezpieczenie terenu: Straż Pożarna, załoga HEMS					

PÓLNOC

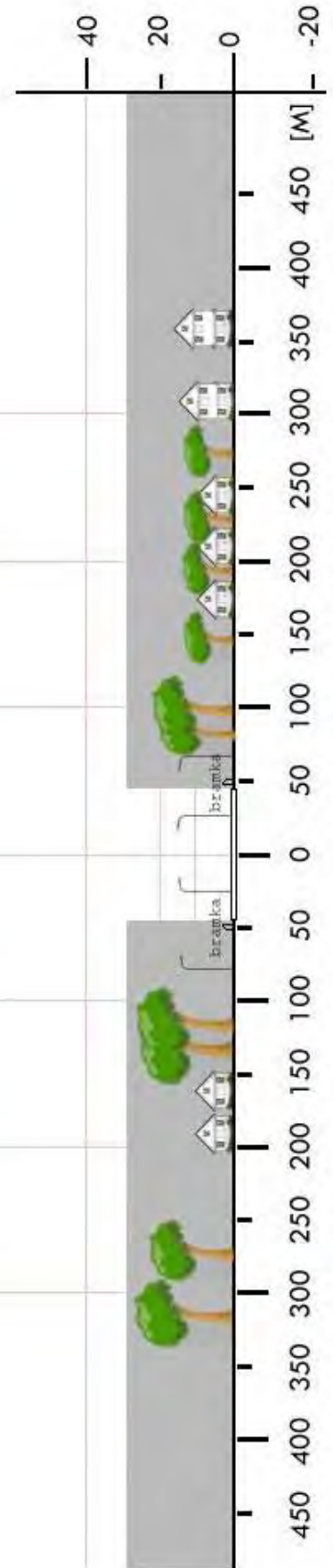

CGD 02	Elgiszewo / boisko		Współrzędne geograficzne		53° 04,07' N 018° 55,48' E
	gm. Ciechocin		Wzniesienie nad poziom morza		180 ft
	pow. golubsko-dobrzyński				
	woj. kujawsko-pomorskie				
Stopień trudności		I			
Główny kierunek podejścia		080° / 260°		Światła podejścia	
Główny kierunek startu		260° / 080°		brak	
		FATO		TLOF	
Wymiary		25 x 50 m		10 x 10 m	
Rodzaj nawierzchni		trawa		trawa	
Oznakowanie		brak		brak	
Oświetlenie		brak		brak	
Oświetlenie przeszkód		brak			
Wskaźnik kierunku wiatru		brak			
Minimalne warunki atmosferyczne do startu i lądowania		Dzień		Noc	
		Widzialność		3000 m	
		Pułap chmur		1200 ft	
<p>Stałe przeszkody: Boisko w zagłębieniu terenu, przewyższenia do h=10m od str. E i S w odległości 90m, od str. W w odległości 130m. Za bramkami piłkochwyty h=6m</p>					
Ograniczenia lokalne: brak			Procedury specjalne: brak		
Administrator terenu		UG Ciechocin, tel. 56 683 7781			
Łączność radiotelefoniczna		169,000 MHz (kanał 39); 149,900 (kanał U02)			
Pomoc medyczna, nr tel.		DM02-02 Bydgoszcz, tel. 52 328 5601, 52 321 1241			
Straż Pożarna, nr tel.		PSP WSKR, tel. 56 658 0100			
Policja, nr tel.		KWP Oficer dyż., tel. 800 460 021			
Służba ruchu lotniczego		ATC lub FIS dla danej przestrzeni lub obszaru			
Osłona meteorologiczna		IMGW Okęcie, tel. 22 846 0682, 22 569 4592			
<p>Zabezpieczenie terenu: Straż Pożarna, załoga HEMS</p>					

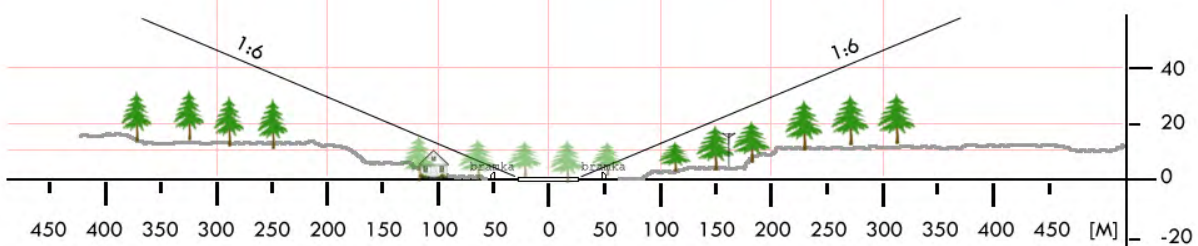
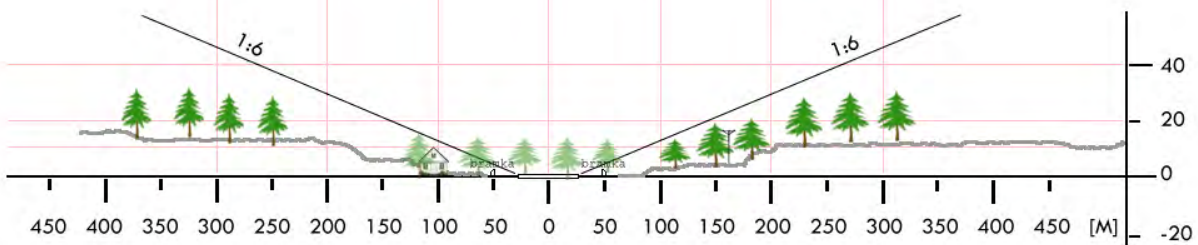
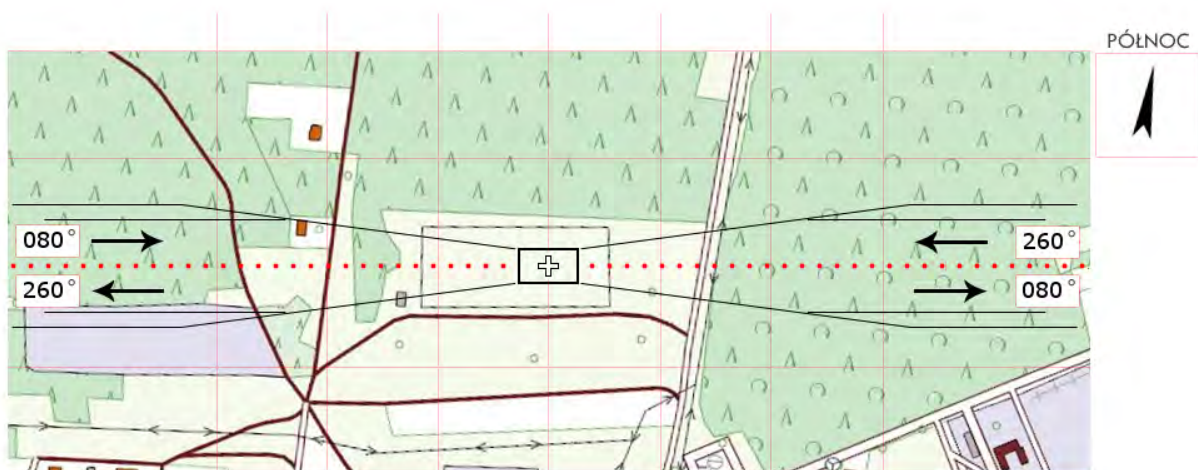

CGD 3a	Ostrowite / boisko		Współrzędne geograficzne	53° 08,53' N 018° 58,57' E	
	gm. Golub-Dobrzyń				
	pow. golubsko-dobrzyński woj. kujawsko-pomorskie		Wzniesienie nad poziom morza	312 ft	
Stopień trudności		Wariant IIb			
Główny kierunek podejścia		244° / 064°	Światła podejścia		
Główny kierunek startu		064° / 244°	brak		
		FATO	TLOF		
Wymiary		25 x 95 m	10 x 10 m		
Rodzaj nawierzchni		trawa	trawa		
Oznakowanie		brak	brak		
Oświetlenie		brak	brak		
Oświetlenie przeszkód		brak			
Wskaźnik kierunku wiatru		brak			
Minimalne warunki atmosferyczne do startu i lądowania			Dzień	Noc	
		Widzialność	1500 m	Widzialność	3000 m
		Pułap chmur	500 ft	Podstawa chmur	1200 ft
Stale przeszkody: Drzewa h=20m na podejściu 064° w odległości 55m od środka FATO; Linia energ. h=11m po południowej stronie boiska, w odległości 78m od środka FATO; Budynek szkolny h=10m w północnym rogu boiska; Zadaszona trybuna h≈6m po pld.-wsch. stronie boiska, w odległości 33m od środka FATO					
Ograniczenia lokalne: brak		Procedury specjalne: Cat. A			
Administrator terenu		UG Golub-Dobrzyń, tel. 56 683 5401			
Łączność radiotelefoniczna		169,000 MHz (kanał 39); 149,900 (kanał U02)			
Pomoc medyczna, nr tel.		PR , tel. 56 683 2831			
Straż Pożarna, nr tel.		KP PSP, tel. 56 683 5389, (wew. -19, -20)			
Policja, nr tel.		KP Policji tel. 56 682 3200, -20			
Służba ruchu lotniczego		Gdańsk INFO 127,150 MHz, tel. 22 574 7485			
Osłona meteorologiczna		IMGW Okęcie, tel. 22 846 0682, 22 569 4592			
Zabezpieczenie terenu: Straż Pożarna, załoga HEMS					

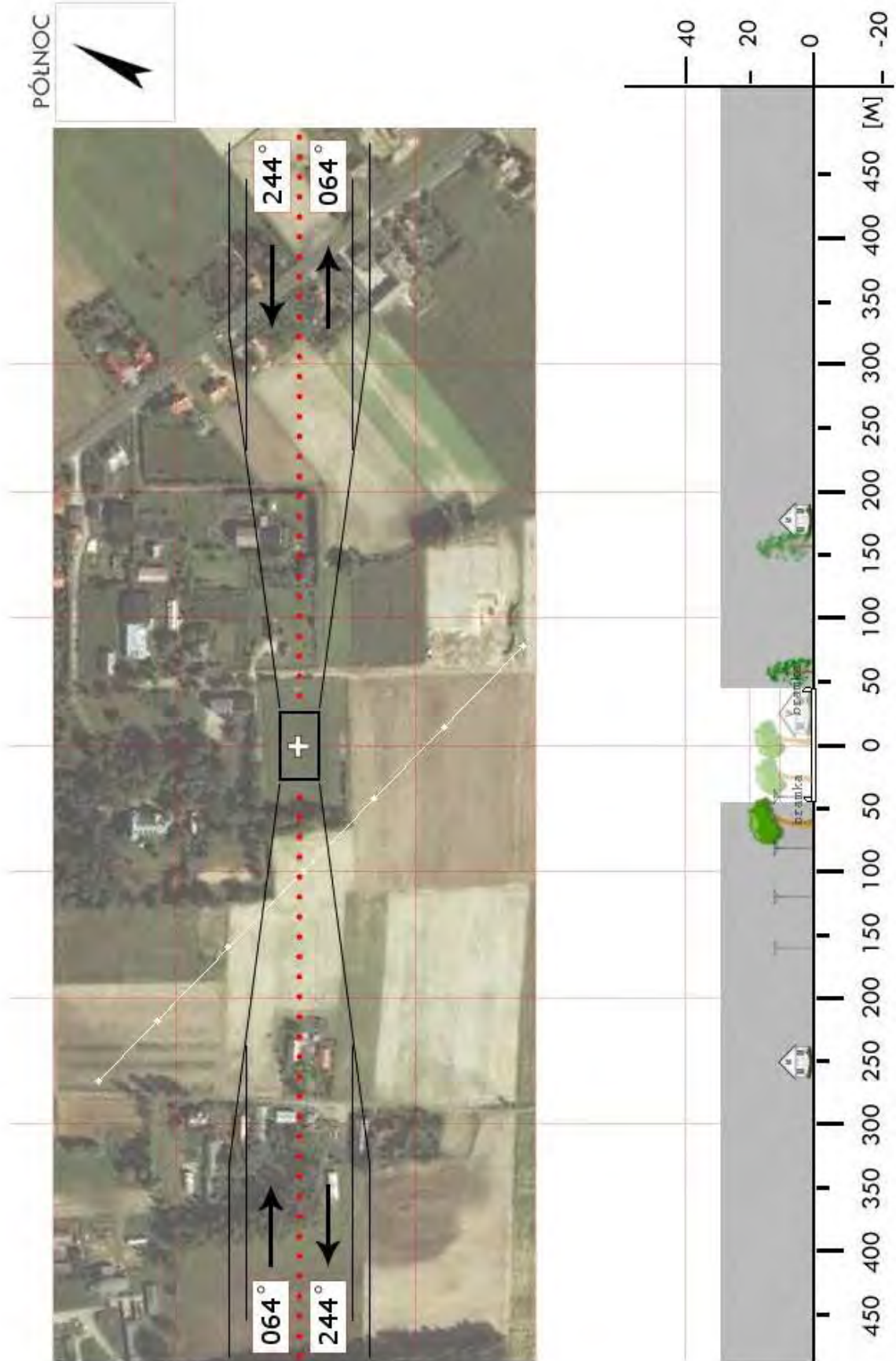

CGD 3b	Wrocki / boisko		Współrzędne geograficzne	53° 12,92' N 019° 10,38' E	
	gm. Golub-Dobrzyń				
	pow. golubsko-dobrzyński		Wzniesienie nad poziom morza	302 ft	
	woj. kujawsko-pomorskie				
Stopień trudności		Wariant IIb			
Główny kierunek podejścia		210° / 030°	Światła podejścia		
Główny kierunek startu		030° / 210°	brak		
		FATO	TLOF		
Wymiary		25 x 95 m	10 x 10 m		
Rodzaj nawierzchni		trawa	trawa		
Oznakowanie		brak	brak		
Oświetlenie		brak	brak		
Oświetlenie przeszkód		brak			
Wskaźnik kierunku wiatru		brak			
Minimalne warunki atmosferyczne do startu i lądowania			Dzień	Noc	
		Widzialność	1500 m	Widzialność	3000 m
		Pułap chmur	500 ft	Podstawa chmur	1200 ft
Stale przeszkody: Drzewa h=20m na podejściu 030° w odległości 110m od środka FATO; Budynek szkolny h=10m obok podejścia 030° - płd. granica boiska, w odl. 110m od środka FATO; Linia energ. h=11m po północnej stronie boiska, w odległości 75m od środka FATO; Wieża kościelna h=29m na kierunku 175°, w odległości 146m od środka FATO; Piłkopol h=5m za bramką obok podejścia 210° - płu. granica boiska w odl. 51m od środka FATO.					
Ograniczenia lokalne: brak		Procedury specjalne: Cat. A			
Administrator terenu		UG Golub-Dobrzyń, tel. 56 683 5401			
Łączność radiotelefoniczna		169,000 MHz (kanał 39); 149,900 (kanał U02)			
Pomoc medyczna, nr tel.		PR, tel. 56 683 2831			
Straż Pożarna, nr tel.		KP PSP, tel. 56 683 5389, (wew. -19, -20)			
Policja, nr tel.		KP Policji tel. 56 682 3200, -20			
Służba ruchu lotniczego		Gdańsk INFO 127,150 MHz, tel. 22 574 7485			
Osłona meteorologiczna		IMGW Okęcie, tel. 22 846 0682, 22 569 4592			
Zabezpieczenie terenu: Straż Pożarna, załoga HEMS					

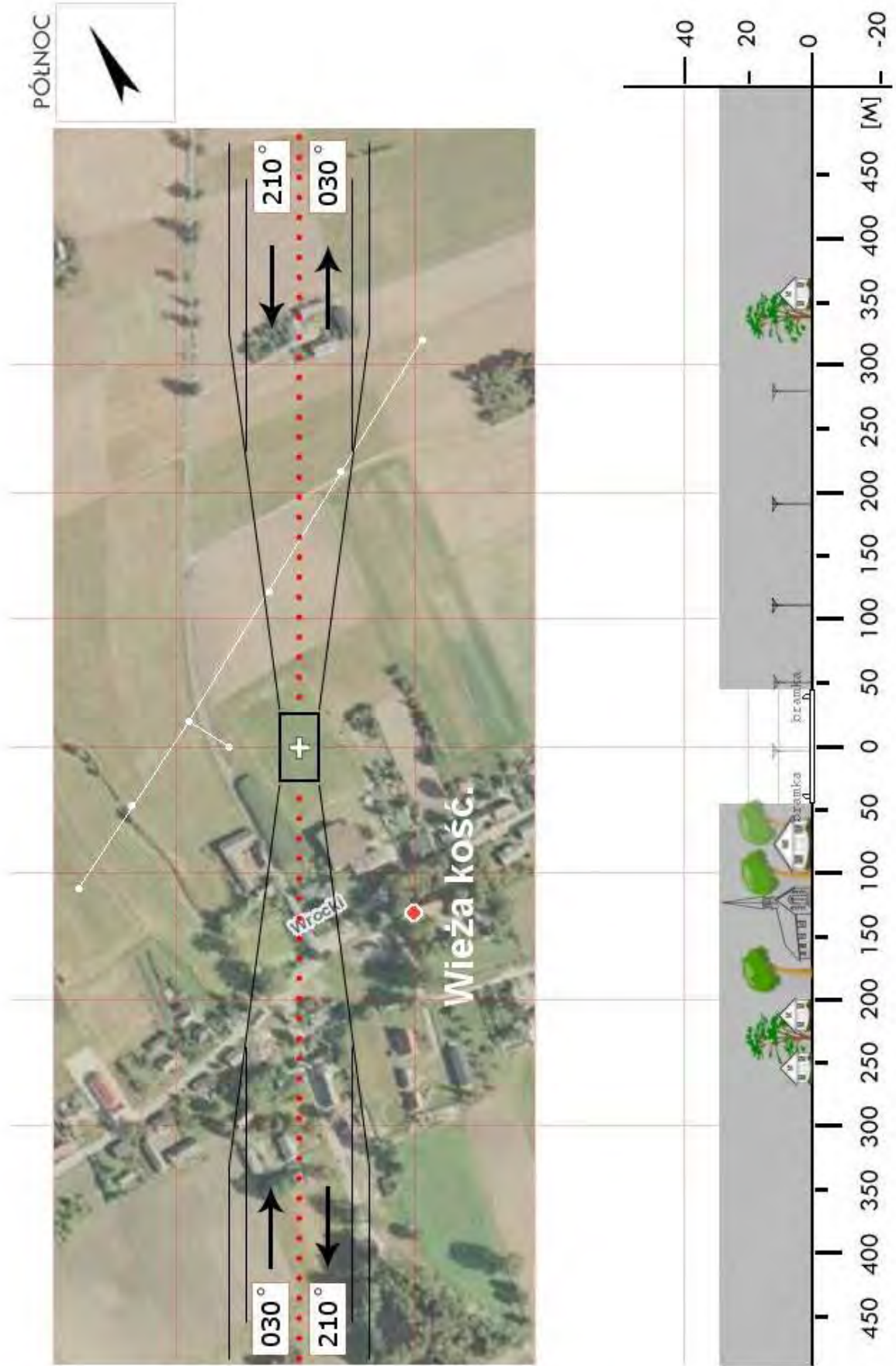

CGD 04	Wielka Łąka / boisko		Współrzędne geograficzne		53° 06,98' N 018° 50,15' E
	gm. Kowalewo Pomorskie		Wzniesienie nad poziom morza		310 ft
	pow. golubsko-dobrzyński woj. kujawsko-pomorskie				
Stopień trudności		Wariant IIb			
Główny kierunek podejścia		090° / 270°		Światła podejścia	
Główny kierunek startu		270° / 090°		brak	
		FATO		TLOF	
Wymiary		25 x 95 m		10 x 10 m	
Rodzaj nawierzchni		trawa		trawa	
Oznakowanie		brak		brak	
Oświetlenie		brak		brak	
Oświetlenie przeszkód		brak			
Wskaźnik kierunku wiatru		brak			
Minimalne warunki atmosferyczne do startu i lądowania		Dzień		Noc	
		Widzialność	1500 m	Widzialność	3000 m
		Pułap chmur	500 ft	Podstawa chmur	1200 ft
Stale przeszkody: komin h=32m na kierunku 260° w odl. 170m; drzewa h=6÷18m, oraz lampy Orlika h=11m na kierunku 300-060° w odl. 38-70m; drzewa h-18÷21m na kierunku 060-111° w odl. 100m; drzewa h=24÷27m na kierunku 115-227° w odl. 55-90m.					
Ograniczenia lokalne: brak			Procedury specjalne: Lądowanie w nocy przy asyście straży pożarnej Cat. A		
Administrator terenu		UM Kowalewo Pomorskie, tel. 56 684 1024			
Łączność radiotelefoniczna		169,000 MHz (kanał 39); 149,900 (kanał U02)			
Pomoc medyczna, nr tel.		PR Golub-Dobrzyń, tel. 56 683 2831			
Straż Pożarna, nr tel.		KP PSP Golub-Dobrzyń, tel. 56 683 2244			
Policja, nr tel.		KPP Golub-Dobrzyń, tel. 56 682 3200			
Służba ruchu lotniczego		Gdańsk INFO 127,150 MHz, tel. 22 574 7485			
Osłona meteorologiczna		IMGW Okęcie, tel. 22 846 0682, 22 650 4485			
Zabezpieczenie terenu: Straż Pożarna, załoga HEMS					

PÓLNOC

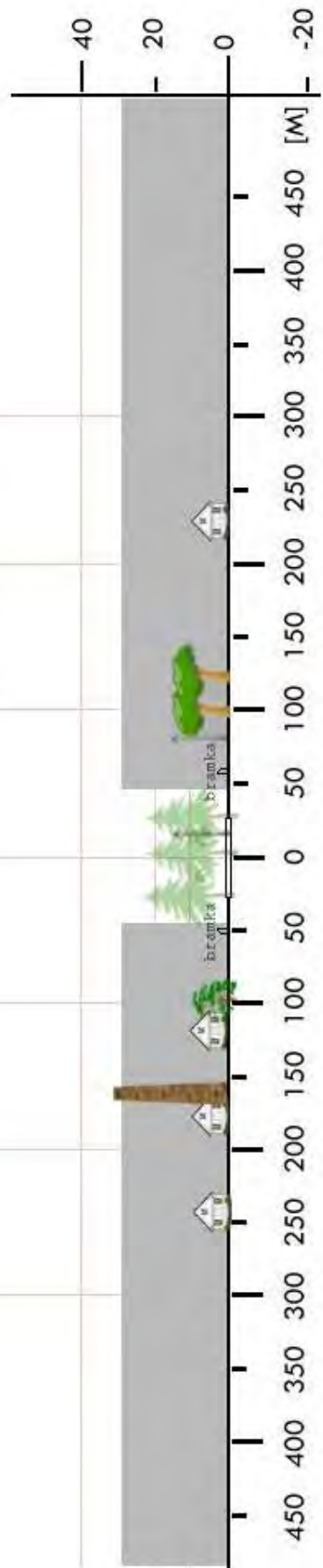

CGD 4a	Mlewo / boisko		Współrzędne geograficzne	53° 11,00' N	
	gm. Kowalewo Pomorskie			018° 46,07' E	
	pow. golubsko-dobrzyński		Wzniesienie nad poziom morza	305 ft	
	woj. kujawsko-pomorskie				
Stopień trudności		Wariant IIa			
Główny kierunek podejścia		210° / 030°	Światła podejścia		
Główny kierunek startu		030° / 210°	brak		
		FATO	TLOF		
Wymiary		25 x 70 m	10 x 10 m		
Rodzaj nawierzchni		trawa	trawa		
Oznakowanie		brak	brak		
Oświetlenie		brak	brak		
Oświetlenie przeszkód		brak			
Wskaźnik kierunku wiatru		brak			
Minimalne warunki atmosferyczne do startu i lądowania			Dzień	Noc	
		Widzialność	1500 m	Widzialność	3000 m
		Pułap chmur	500 ft	Podstawa chmur	1200 ft
Stale przeszkody: Drzewka iglaste h=4m na kierunku 030° (za bramką) w odl. 35m; drzewa h=8m na kier. 300° w odl. 25m bramki w rozstawieniu 70m					
Ograniczenia lokalne: brak		Procedury specjalne: brak			
Administrator terenu		UM Kowalewo Pomorskie, tel. 56 684 1024			
Łączność radiotelefoniczna		169,000 MHz (kanał 39); 149,900 (kanał U02)			
Pomoc medyczna, nr tel.		PR Golub Dobrzyń, tel. 56 683 2831			
Straż Pożarna, nr tel.		KP PSP Golub-Dobrzyń, tel. 56 683 2244			
Policja, nr tel.		KPP Golub Dobrzyń, tel. 56 682 3200			
Służba ruchu lotniczego		Gdańsk INFO: 127,150MHz, tel. 22 574 7485			
Osłona meteorologiczna		IMGW Okęcie, tel. 22 846 0682, 22 569 4592			
Zabezpieczenie terenu: Straż Pożarna, załoga HEMS					

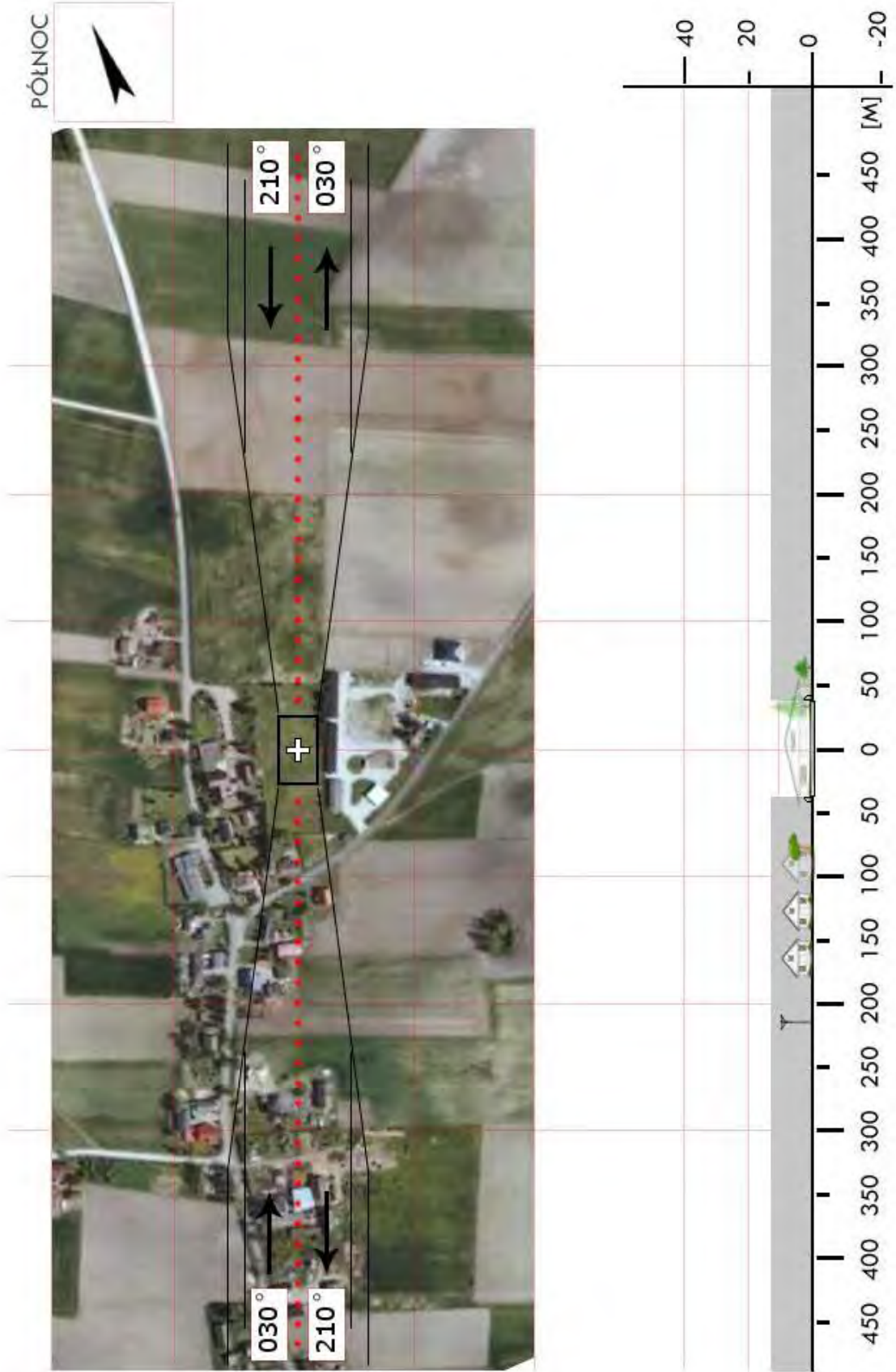

CGD 05	Płonne / boisko		Współrzędne geograficzne	53° 07,40' N 019° 10,08' E
	gm. Radomin			
	pow. golubsko-dobrzyński		Wzniesienie nad poziom morza	345 ft
	woj. kujawsko-pomorskie			
Stopień trudności	Wariant IIb			
Główny kierunek podejścia	328° / 148°		Światła podejścia	
Główny kierunek startu	148° / 328°		brak	
	FATO		TLOF	
Wymiary	25 x 95 m		10 x 10 m	
Rodzaj nawierzchni	trawa		trawa	
Oznakowanie	brak		brak	
Oświetlenie	brak		brak	
Oświetlenie przeszkód	brak			
Wskaźnik kierunku wiatru	brak			
Minimalne warunki atmosferyczne do startu i lądowania		Dzień		Noc
	Widzialność	1500 m	Widzialność	3000 m
	Pułap chmur	500 ft	Podstawa chmur	1200 ft
Stale przeszkody: Na podejściu 328°: linia energ. h=12m w odl. 99m, drzewa h=12m w odl. 75m, piłkołap h=4m za bramką (odległości mierzone od środka FATO); Komin h=20m (na kier. 306°) obok podejścia 148°, w odległości 170m od środka FATO; Na podejściu 148° drzewa h=20m w odległości 230m od środka FATO; Budynek szkolny, drzewa h=18m po pld.-zach. stronie boiska.				
Ograniczenia lokalne: brak		Procedury specjalne: Cat. A		
Administrator terenu	UG Radomin, tel. 56 682 7156			
Łączność radiotelefoniczna	169,000 MHz (kanał 39); 149,900 (kanał U02)			
Pomoc medyczna, nr tel.	PR, tel. 56 683 2831			
Straż Pożarna, nr tel.	KP PSP, tel. 56 683 5389, (wew. -19, -20)			
Policja, nr tel.	KP Policji tel. 56 682 3200, -20			
Służba ruchu lotniczego	Gdańsk INFO 127,150 MHz, tel. 22 574 7485			
Ośłona meteorologiczna	IMGW Okęcie, tel. 22 846 0682, 22 569 4592			
Zabezpieczenie terenu: Straż Pożarna, załoga HEMS				

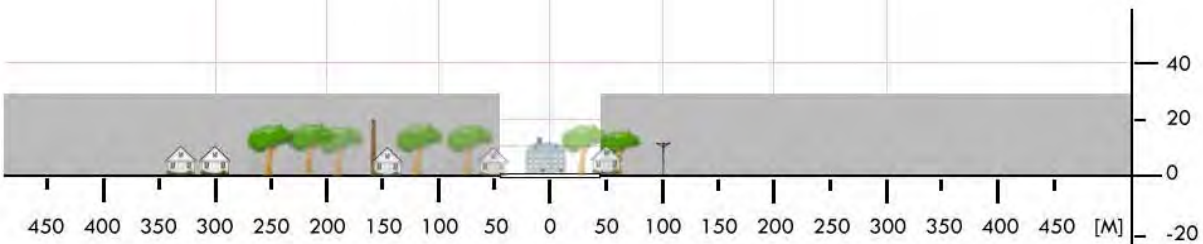
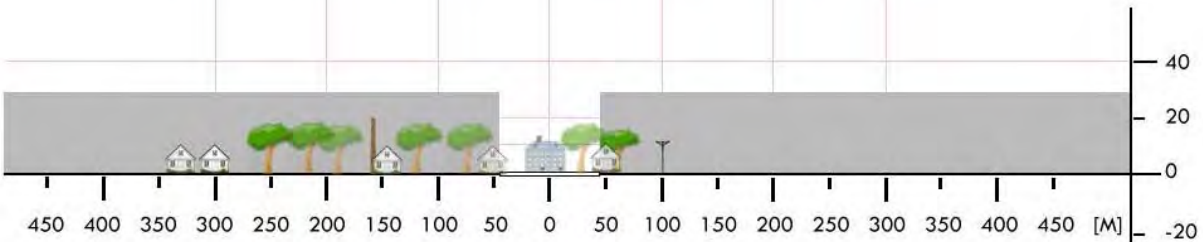

CGD 06	Zbójno / boisko		Współrzędne geograficzne	53° 00,48' N 019° 09,70' E	
	gm. Zbójno				
	pow. golubsko-dobrzyński		Wzniesienie nad poziom morza	288 ft	
	woj. kujawsko-pomorskie				
Stopień trudności		Wariant IIa			
Główny kierunek podejścia		125° / 305°	Światła podejścia		
Główny kierunek startu		305° / 125°	brak		
		FATO	TLOF		
Wymiary		25 x 75 m	10 x 10 m		
Rodzaj nawierzchni		trawa	trawa		
Oznakowanie		brak	brak		
Oświetlenie		brak	brak		
Oświetlenie przeszkód		brak			
Wskaźnik kierunku wiatru		brak			
Minimalne warunki atmosferyczne do startu i lądowania		Dzień		Noc	
		Widzialność	1500 m	Widzialność	3000 m
		Pułap chmur	500 ft	Podstawa chmur	1200 ft
Stale przeszkody: Maszty GSM: na kier. 045° w odl. ok. 400m oraz na kier. 155° w odl. 350m; Linia energetyczna h=10m na podejściu 125° w odl. 110m od środka boiska; Antena h=30m na budynku szkoły kier. 200° w odl. 200m; Za bramkami siatka ochronna h=6m.					
Ograniczenia lokalne: brak		Procedury specjalne: Cat. A			
Administrator terenu		UG Zbójno, tel. 54 280 1921			
Łączność radiotelefoniczna		169,000 MHz (kanał 39); 149,900 (kanał U02)			
Pomoc medyczna, nr tel.		DM02-01 Toruń, tel. 52 328 5601, 56 668 9800			
Straż Pożarna, nr tel.		PSP WSKR, tel. 47 751 2000			
Policja, nr tel.		KWP Oficer dyż., tel. 47 791 1192			
Służba ruchu lotniczego		ATC lub FIS dla danej przestrzeni lub obszaru			
Osłona meteorologiczna		CBPL (IMGW) Warszawa, tel. 22 569 4592, -4584, 503 122 805			
Zabezpieczenie terenu: Straż Pożarna, załoga HEMS					

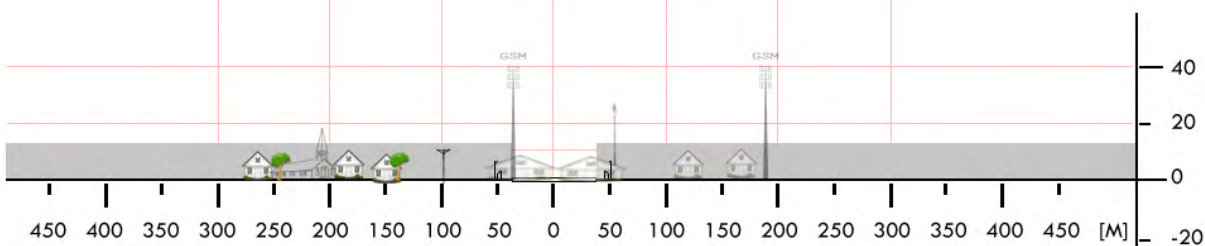
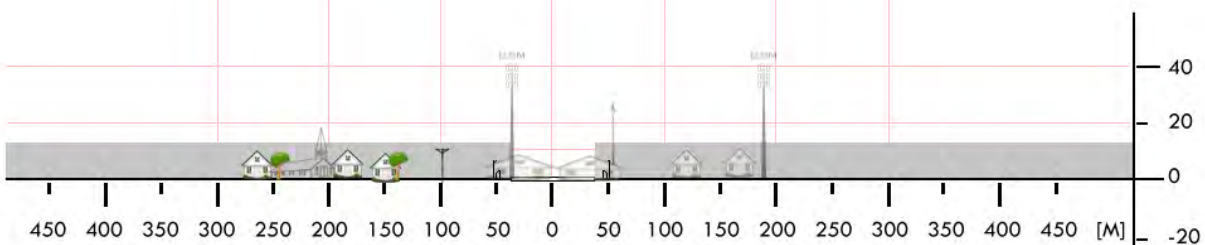
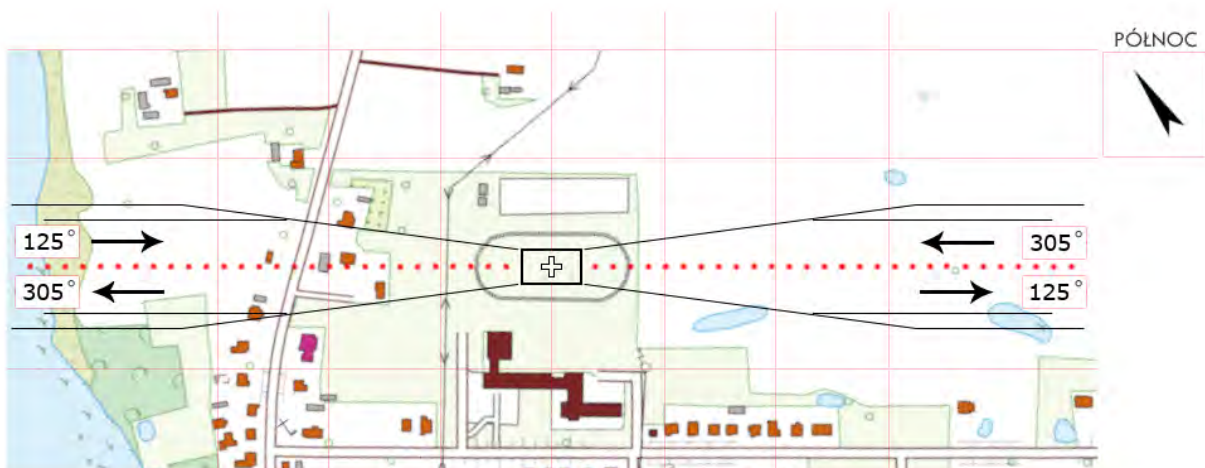

CGR 01	Szynych / boisko		Współrzędne geograficzne		53° 25,38' N 018° 39,55' E
	gm. Grudziądz				
	pow. grudziądzki		Wzniesienie nad poziom morza		69 ft
	woj. kujawsko-pomorskie				
Stopień trudności		Wariant IIa			
Główny kierunek podejścia		140° / 320°		Światła podejścia	
Główny kierunek startu		320° / 140°		brak	
		FATO		TLOF	
Wymiary		85 x 50 m		10 x 10 m	
Rodzaj nawierzchni		trawa		trawa	
Oznakowanie		brak		brak	
Oświetlenie		brak		brak	
Oświetlenie przeszkód		brak			
Wskaźnik kierunku wiatru		brak			
Minimalne warunki atmosferyczne do startu i lądowania		Dzień		Noc	
		Widzialność		Widzialność	
		Pułap chmur		Podstawa chmur	
		1500 m		3000 m	
		500 ft		1200 ft	
Stale przeszkody:					
Drzewa h=15m na kierunku 140 w odległości 85m					
Słupy i linia NN h=12m na kierunku 140 w odległości 112m					
Słupy i linia NN h=12m na kierunku 320 w odległości 135m					
Słupy i linia NN h=12m po stronie wschodniej w odległości 80m					
Lampy h=12m na kierunku 140 w odległości 80m					
Ograniczenia lokalne:			Procedury specjalne:		
brak			Cat. A		
Administrator terenu		Gmina Grudziądz, tel. 56 451 1111			
Łączność radiotelefoniczna		169,000 MHz (kanał 39); 149,900 (kanał U02)			
Pomoc medyczna, nr tel.		PR Grudziądz, tel. 56 462 1924			
Straż Pożarna, nr tel.		KM PSP Grudziądz, tel. 56 450 6631			
Policja, nr tel.		KMP Grudziądz, tel. 56 451 3221			
Służba ruchu lotniczego		Gdańsk INFO: 127,150MHz, tel. 22 574 7485			
Osłona meteorologiczna		IMGW Okęcie, tel. 22 846 0682, 22 569 4592			
Zabezpieczenie terenu:					
Straż Pożarna, załoga HEMS					

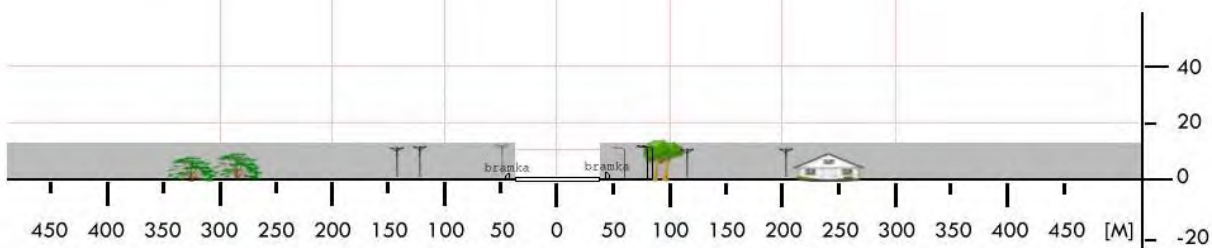
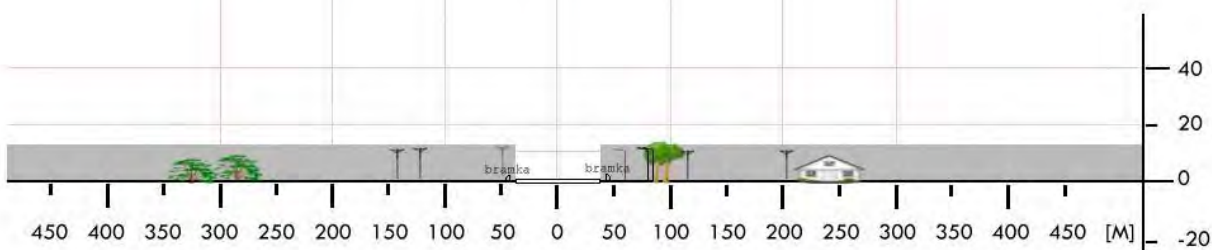

CGR 02	Mełno / boisko		Współrzędne geograficzne	53° 26,52' N 018° 56,68' E	
	gm. Gruta				
	pow. grudziądzki		Wzniesienie nad poziom morza	300 ft	
	woj. kujawsko-pomorskie				
Stopień trudności		I			
Główny kierunek podejścia		230° / 050°	Światła podejścia		
Główny kierunek startu		050° / 230°	brak		
		FATO	TLOF		
Wymiary		25 x 50 m	10 x 10 m		
Rodzaj nawierzchni		trawa	trawa		
Oznakowanie		brak	brak		
Oświetlenie		brak	brak		
Oświetlenie przeszkód		brak			
Wskaźnik kierunku wiatru		brak			
Minimalne warunki atmosferyczne do startu i lądowania			Dzień	Noc	
		Widzialność	1500 m	Widzialność	3000 m
		Pułap chmur	500 ft	Podstawa chmur	1200 ft
Stale przeszkody: lampy h=10m na kier. 036° oraz 056° w odl. 77m; maszt flagowy h=14m na kier. 110° w odl. 40m; dom i drzewa h=16m na kier. 205° w odl. 90m; komin h=62m na kier. 163° w odl. 370m.					
Ograniczenia lokalne: brak		Procedury specjalne: Lądowanie w nocy przy asyście straży pożarnej			
Administrator terenu		UG Gruta, tel. 56 468 3188			
Łączność radiotelefoniczna		169,000 MHz (kanał 39); 149,900 (kanał U02)			
Pomoc medyczna, nr tel.		PR Grudziądz, tel. 56 462 1924			
Straż Pożarna, nr tel.		KM PSP Grudziądz, tel. 56 450 6631			
Policja, nr tel.		KMP Grudziądz tel. 56 451 3221			
Służba ruchu lotniczego		Gdańsk INFO: 127,150MHz, tel. 22 574 7485			
Osłona meteorologiczna		IMGW Okęcie, tel. 22 846 0682, 22 650 4485			
Zabezpieczenie terenu: Straż Pożarna, załoga HEMS					

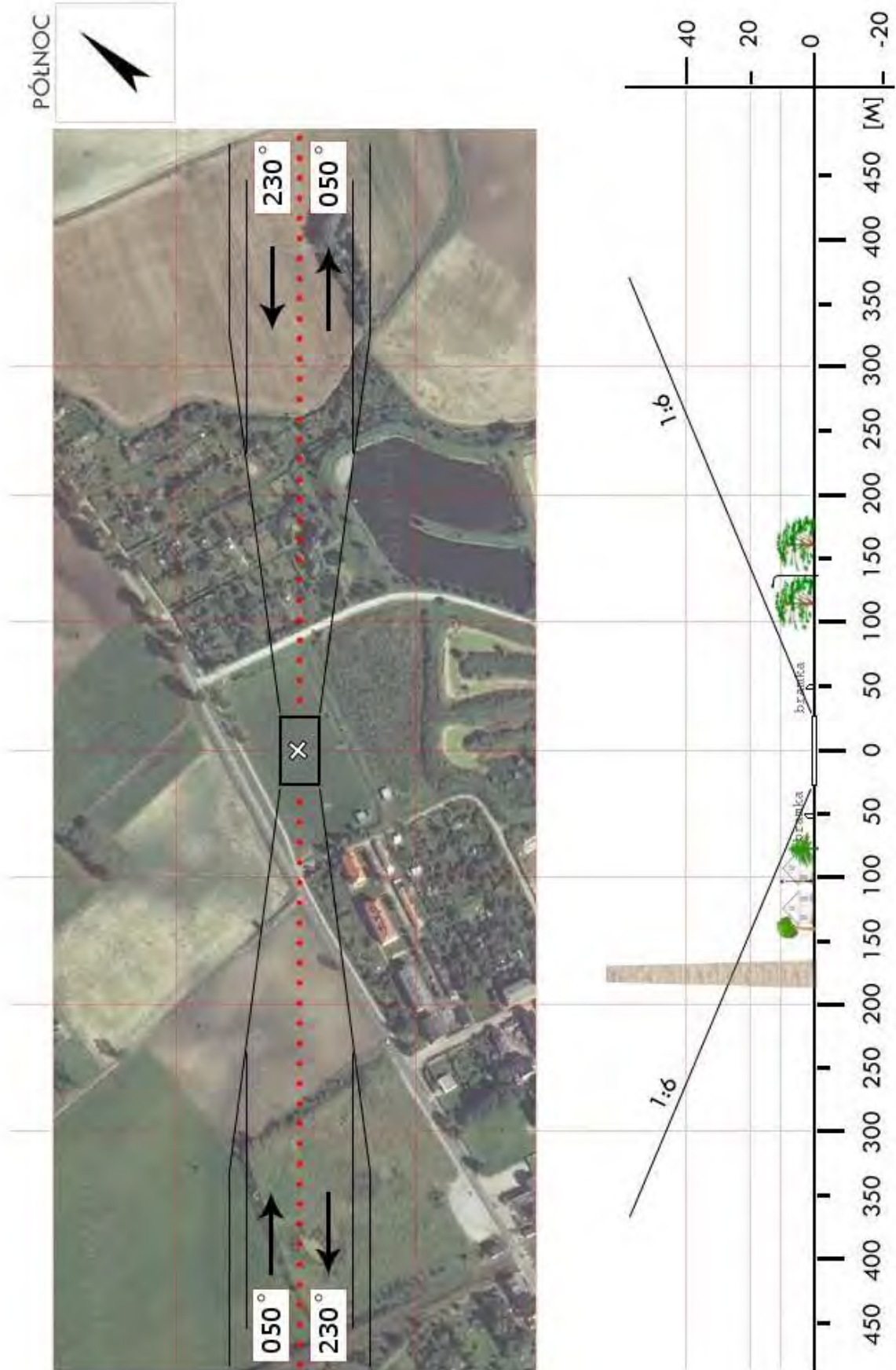

CGR 03	Łasin / stadion		Współrzędne geograficzne		53° 30,90' N 019° 05,28' E	
	gm. Łasin					
	pow. grudziądzki		Wzniesienie nad poziom morza		297 ft	
	woj. kujawsko-pomorskie					
Stopień trudności			Wariant IIb			
Główny kierunek podejścia			180° / 360°		Światła podejścia	
Główny kierunek startu			360° / 180°		brak	
			FATO		TLOF	
Wymiary			25 x 95 m		10 x 10 m	
Rodzaj nawierzchni			trawa		trawa	
Oznakowanie			brak		brak	
Oświetlenie			brak		brak	
Oświetlenie przeszkód			brak			
Wskaźnik kierunku wiatru			brak			
Minimalne warunki atmosferyczne do startu i lądowania			Dzień		Noc	
			Widzialność		3000 m	
			Pułap chmur		1200 ft	
Stale przeszkody: Drzewa h=9/17m na kierunku 330±005° w odległości 90m; Blok mieszkalny h=18m na kierunku 350° w odległości 128m; Lampy Orlika h=11m w odległości 75m, oraz drzewa h=18m w odl. 48m na kierunku 018±080° ; Drzewa h=28m na kierunku 170° w odległości 110m; Drzewa h=15m na kierunku 215±317° w odległości 50m.						
Ograniczenia lokalne: brak			Procedury specjalne: Lądowanie w nocy przy asyście straży pożarnej Cat. A			
Administrator terenu			Urząd Miasta i Gminy Łasin, tel. 56 466 5043			
Łączność radiotelefoniczna			169,000 MHz (kanał 39); 149,900 (kanał U02)			
Pomoc medyczna, nr tel.			PR Grudziądz, tel. 56 462 1924			
Straż Pożarna, nr tel.			KM PSP Grudziądz, tel. 56 450 6631			
Policja, nr tel.			KMP Grudziądz, tel. 56 451 3221			
Służba ruchu lotniczego			Gdańsk INFO 127,150 MHz, tel. 22 574 7485			
Osłona meteorologiczna			IMGW Okęcie, tel. 22 846 0682, 22 650 4485			
Zabezpieczenie terenu: Straż Pożarna, załoga HEMS						

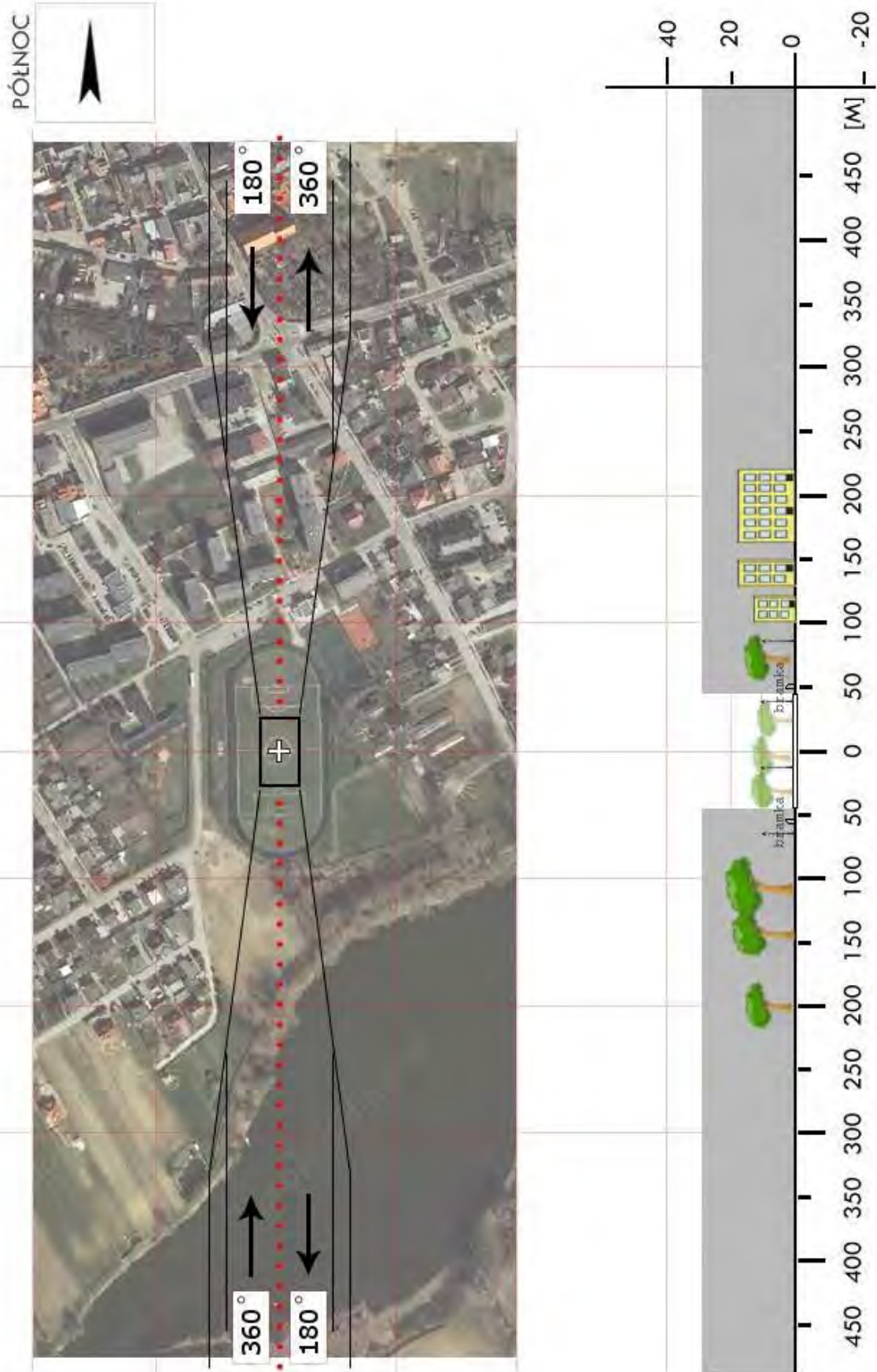

CGR 04	Radzyń Chełmiński / podzamcze		Współrzędne geograficzne		53° 23,27' N 018° 56,17' E	
	gm. Radzyń Chełmiński		Wzniesienie nad poziom morza		382 ft	
	pow. grudziądzki woj. kujawsko-pomorskie					
Stopień trudności		I				
Główny kierunek podejścia		290° / 110°		Światła podejścia		
Główny kierunek startu		290° / 110°		brak		
		FATO		TLOF		
Wymiary		100 x 50 m		15 x 15 m		
Rodzaj nawierzchni		trawa		trawa		
Oznakowanie		brak		brak		
Oświetlenie		brak		brak		
Oświetlenie przeszkód		brak				
Wskaźnik kierunku wiatru		brak				
Minimalne warunki atmosferyczne do startu i lądowania		Dzień		Noc		
		Widzialność	1500 m	Widzialność	3000 m	
		Pułap chmur	500 ft	Podstawa chmur	1200 ft	
Stale przeszkody: Od strony północnej w odległości ok. 90m ruiny zamku z dwiema wieżami o wysokości ok. 35m; Od strony południowej i południowo-zachodniej w odległości 70m płot z cegły o wysokości ok. 3m.						
Ograniczenia lokalne: brak			Procedury specjalne: Lądowanie w nocy przy asyście straży pożarnej Cat. A			
Administrator terenu		UMiG Radzyń Chełmiński, tel. 56 6886087				
Łączność radiotelefoniczna		169,00 MHz (kanał 39)				
Pomoc medyczna, nr tel.		Łasiny, tel. 56 4664205				
Straż Pożarna, nr tel.		OSP, tel. 56 6886008				
Policja, nr tel.		tel. 56 4513338				
Służba ruchu lotniczego		Gdańsk INFO 127,150 MHz				
Osłona meteorologiczna		IMGW Bydgoszcz, tel. 503 122813				
Zabezpieczenie terenu: Straż Pożarna						

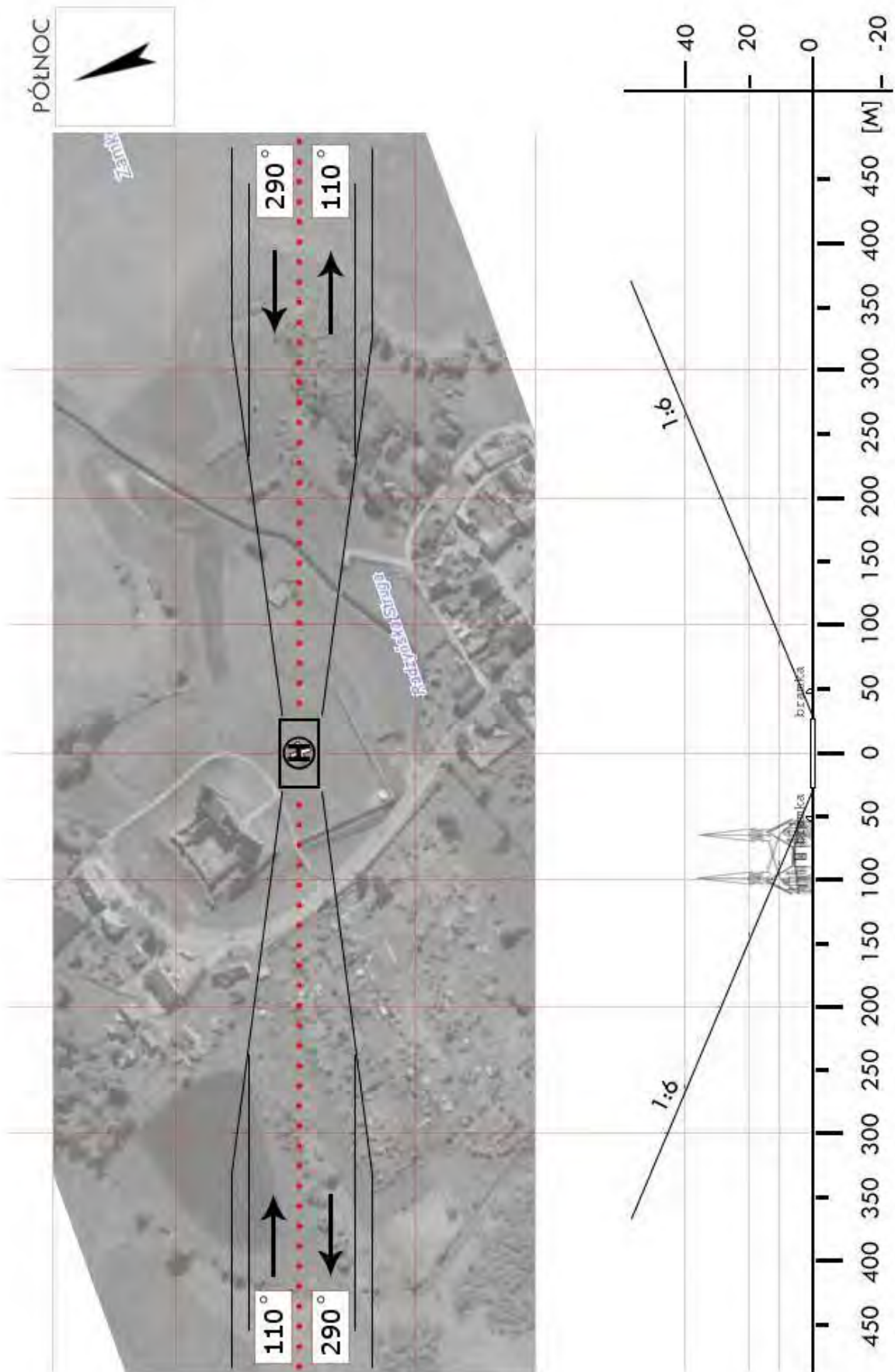

CGR 05	Rogóżno / boisko		Współrzędne geograficzne	53° 32,00' N 018° 55,73' E	
	gm. Rogóżno				
	pow. grudziądzki		Wzniesienie nad poziom morza	270 ft	
	woj. kujawsko-pomorskie				
Stopień trudności		Wariant IIa			
Główny kierunek podejścia		295° / 115°	Światła podejścia		
Główny kierunek startu		115° / 295°	brak		
		FATO	TLOF		
Wymiary		25 x 70 m	10 x 10 m		
Rodzaj nawierzchni		trawa	trawa		
Oznakowanie		brak	brak		
Oświetlenie		brak	brak		
Oświetlenie przeszkód		brak			
Wskaźnik kierunku wiatru		brak			
Minimalne warunki atmosferyczne do startu i lądowania			Dzień	Noc	
		Widzialność	1500 m	Widzialność	3000 m
		Pułap chmur	500 ft	Podstawa chmur	1200 ft
Stale przeszkody: drzewo h=8m na kier. 020° w odległości 26m; drzewa h=15m na kier. 250° w odległości 50m; drzewo h=12m na kier. 268° w odległości 58m; linia NN h=7m na kier. 250–330° w odległości 51m.					
Ograniczenia lokalne: brak		Procedury specjalne: Lądowanie w nocy przy asyście straży pożarnej Cat. A			
Administrator terenu		UG Rogóżno, tel. 56 468 8494			
Łączność radiotelefoniczna		169,000 MHz (kanał 39); 149,900 (kanał U02)			
Pomoc medyczna, nr tel.		PR Grudziądz, tel. 56 462 1924			
Straż Pożarna, nr tel.		KM PSP Grudziądz, tel. 56 450 6631			
Policja, nr tel.		KMP Grudziądz, tel. 56 451 3221			
Służba ruchu lotniczego		Gdańsk INFO 127,150MHz, tel. 22 574 7485			
Osłona meteorologiczna		IMGW Okęcie, tel. 22 846 0682, 22 650 4485			
Zabezpieczenie terenu: Straż Pożarna, załoga HEMS					



CGR 06	Świecie nad Osą / boisko		Współrzędne geograficzne		53° 26,42' N 019° 05,83' E
	gm. Świecie nad Osą		Wzniesienie nad poziom morza		170 ft
	pow. grudziądzki				
	woj. kujawsko-pomorskie				
Stopień trudności		Wariant IIb			
Główny kierunek podejścia		330° / 150°		Światła podejścia	
Główny kierunek startu		150° / 330°		brak	
		FATO		TLOF	
Wymiary		25 x 100 m		10 x 10 m	
Rodzaj nawierzchni		trawa		trawa	
Oznakowanie		brak		brak	
Oświetlenie		brak		brak	
Oświetlenie przeszkód		brak			
Wskaźnik kierunku wiatru		brak			
Minimalne warunki atmosferyczne do startu i lądowania		Dzień		Noc	
		Widzialność		Widzialność	
		Pułap chmur		Podstawa chmur	
		1500 m		3000 m	
		500 ft		1200 ft	
Stale przeszkody: linia NN h=9-12m na kierunku 115-150° w odl. 85m; drzewa h=15m na kierunku 150-360° w odl. 34-85m; drzewo h=25m na kierunku 295° w odl. 85m; budynek z masztem h=21 i anteną h=25m na kierunku 320° oraz 328° w odl. 140m.					
Ograniczenia lokalne: brak			Procedury specjalne: Lądowanie w nocy przy asyście straży pożarnej Cat. A		
Administrator terenu		UG Świecie Nad Osą, tel. 56 466 1613			
Łączność radiotelefoniczna		169,000 MHz (kanał 39); 149,900 (kanał U02)			
Pomoc medyczna, nr tel.		PR Grudziądz, tel. 56 462 1924			
Straż Pożarna, nr tel.		KM PSP Grudziądz, tel. 56 450 6631			
Policja, nr tel.		KMP Grudziądz, tel. 56 451 3221			
Służba ruchu lotniczego		Gdańsk INFO 127,150 MHz, tel. 22 574 7485			
Osłona meteorologiczna		IMGW Okęcie, tel. 22 846 0682, 22 650 4485			
Zabezpieczenie terenu: Straż Pożarna, załoga HEMS					

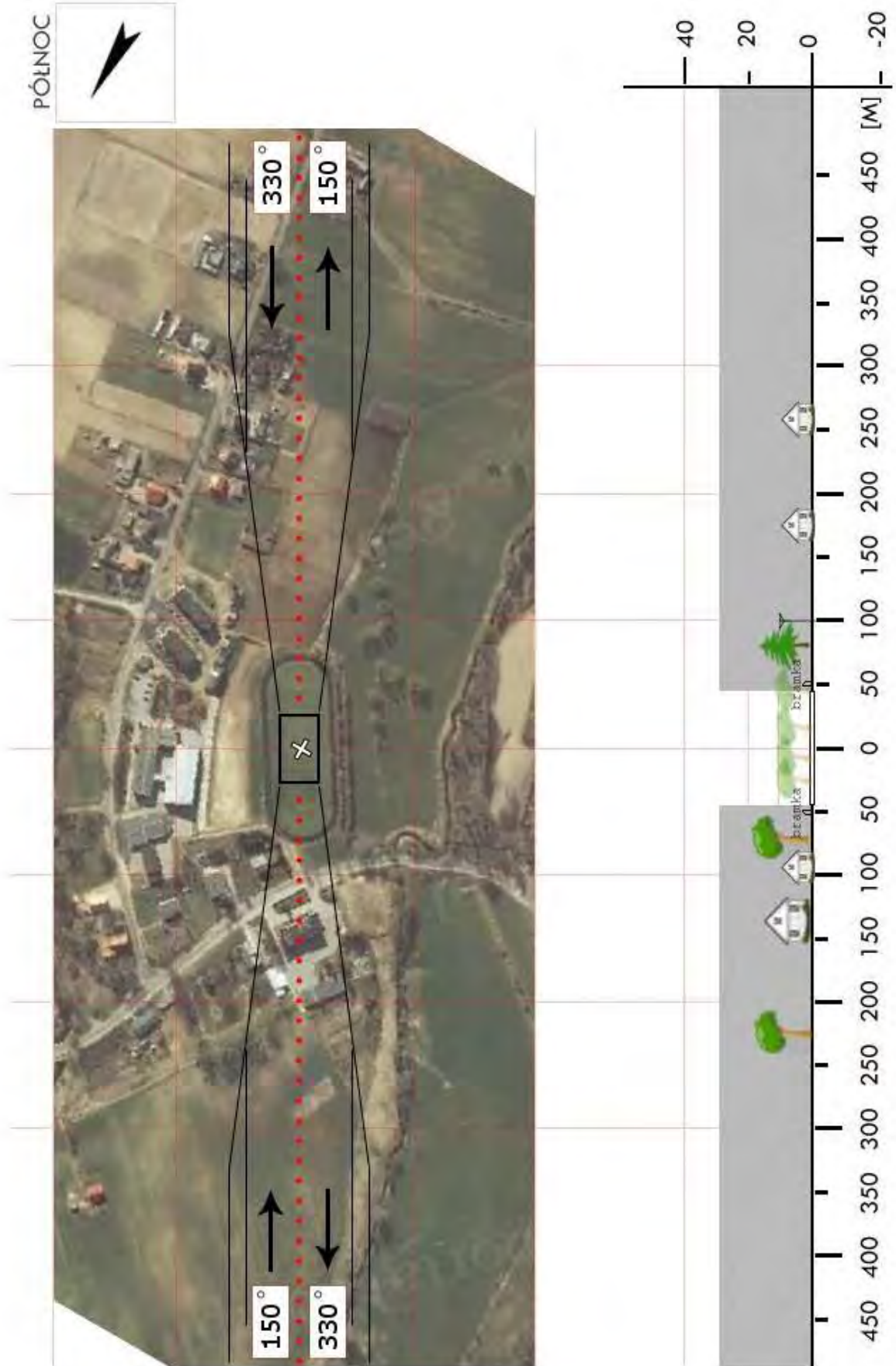

PÓLNOC



330°



150°



150°



330°



40

20

0

-20

450 400 350 300 250 200 150 100 50 0 50 100 150 200 250 300 350 400 450 [M]

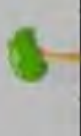

CIN 02	Bąkowo / boisko		Współrzędne geograficzne	52° 45,38' N	
	gm. Dąbrowa Biskupia			018° 29,88' E	
	pow. inowrocławski		Wzniesienie nad poziom morza	299 ft	
	woj. kujawsko-pomorskie				
Stopień trudności		Wariant IIb			
Główny kierunek podejścia		265° / 085°	Światła podejścia		
Główny kierunek startu		085° / 265°	brak		
		FATO	TLOF		
Wymiary		100 x 30 m	10 x 10 m		
Rodzaj nawierzchni		trawa	trawa		
Oznakowanie		brak	brak		
Oświetlenie		brak	brak		
Oświetlenie przeszkód		brak			
Wskaźnik kierunku wiatru		brak			
Minimalne warunki atmosferyczne do startu i lądowania			Dzień	Noc	
		Widzialność	1500 m	Widzialność	3000 m
		Pułap chmur	500 ft	Podstawa chmur	1200 ft
Stale przeszkody: Bramki w rozstawie 100m. Za bramkami drzewa liściaste; od W h=22m, od E h=13m. Za bramką E łączone boisko do koszykówki i siatkówki. Od S drzewa h=18m, od N droga, za nią las iglasty h=15m.					
Ograniczenia lokalne: W: bliskie sąsiedztwo MATZ EPIR		Procedury specjalne: Cat. A			
Administrator terenu		Wójt, tel. 52 351 2170			
Łączność radiotelefoniczna		169,000 MHz (kanał 39); 149,900 (kanał U02)			
Pomoc medyczna, nr tel.		PR Inowrocław, tel. 52 355 0280			
Straż Pożarna, nr tel.		KP PSP Inowrocław, tel. 52 357 5021			
Policja, nr tel.		KPP Inowrocław, tel. 52 566 5200			
Służba ruchu lotniczego		Gdańsk INFO: 127,150MHz, tel. 22 574 7485			
Osłona meteorologiczna		IMGW Okęcie, tel. 22 846 0682, 22 569 4592			
Zabezpieczenie terenu: Straż Pożarna, załoga HEMS					

PÓLNOC

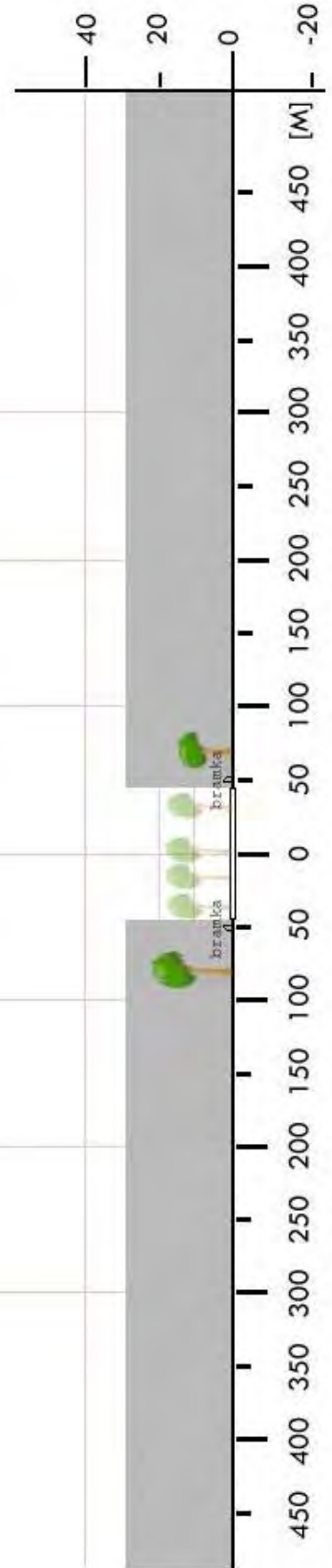

CIN 03	Gniewkowo / boisko		Współrzędne geograficzne	52° 53,91' N
	gm. Gniewkowo			018° 23,53' E
	pow. inowrocławski		Wzniesienie nad poziom morza	269 ft
	woj. kujawsko-pomorskie			
Stopień trudności	Wariant IIb			
Główny kierunek podejścia	275° / 095°		Światła podejścia	
Główny kierunek startu	095° / 275°		brak	
	FATO		TLOF	
Wymiary	25 x 95 m		10 x 10 m	
Rodzaj nawierzchni	trawa		trawa	
Oznakowanie	brak		brak	
Oświetlenie	brak		brak	
Oświetlenie przeszkód	brak			
Wskaźnik kierunku wiatru	brak			
Minimalne warunki atmosferyczne do startu i lądowania		Dzień		Noc
	Widzialność	1500 m	Widzialność	3000 m
	Pułap chmur	500 ft	Podstawa chmur	1200 ft
Stale przeszkody: Na podejściu z kursem 275 ulica z drzewami do 15m, lampy, linia NN i latarnia do 10m. Na podejściu z kursem 095 drzewa do 25m, latarnia h=10m.				
Ograniczenia lokalne: brak		Procedury specjalne: Cat. A		
Administrator terenu	Burmistrz Gniewkowa, tel. 52 354 3008			
Łączność radiotelefoniczna	169,000 MHz (kanał 39); 149,900 (kanał U02)			
Pomoc medyczna, nr tel.	PR Inowrocław, tel. 52 355 0280			
Straż Pożarna, nr tel.	KP PSP Inowrocław, tel. 52 357 5021			
Policja, nr tel.	KPP Inowrocław, tel. 52 566 5200			
Służba ruchu lotniczego	Gdańsk INFO: 127,150MHz, tel. 22 574 7485			
Ośłona meteorologiczna	IMGW Okęcie, tel. 22 846 0682, 22 569 4592			
Zabezpieczenie terenu: Straż Pożarna, załoga HEMS				

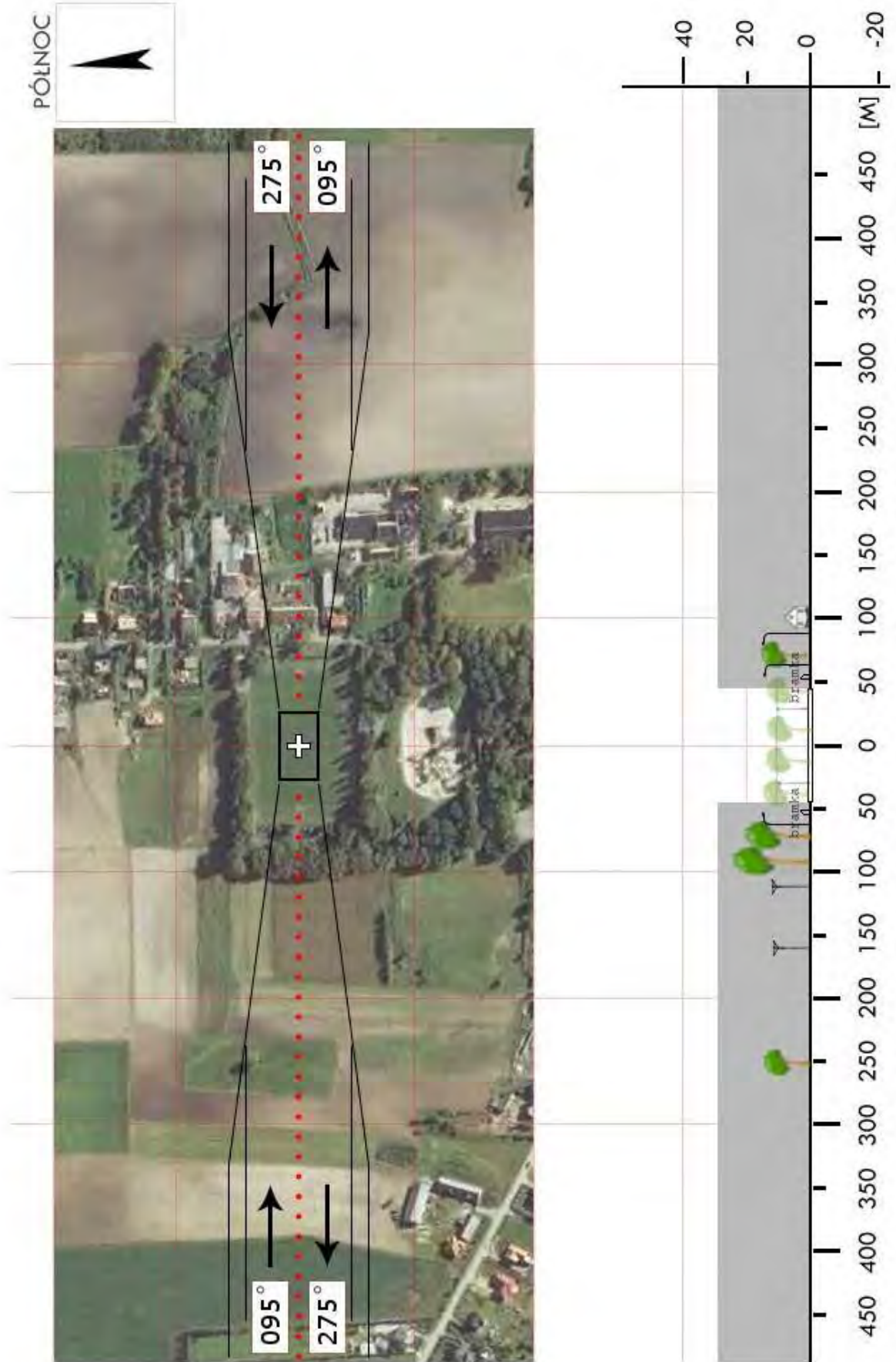

CIN 05	Janikowo / stadion		Współrzędne geograficzne		52° 45,13' N 018° 06,09' E
	gm. Janikowo				
	pow. inowrocławski		Wzniesienie nad poziom morza		295 ft
	woj. kujawsko-pomorskie				
Stopień trudności		I			
Główny kierunek podejścia		170° / 350°		Światła podejścia	
Główny kierunek startu		350° / 170°		brak	
		FATO		TLOF	
Wymiary		70 x 105 m		15 x 15 m	
Rodzaj nawierzchni		trawa		trawa	
Oznakowanie		brak		brak	
Oświetlenie		brak		brak	
Oświetlenie przeszkód		brak			
Wskaźnik kierunku wiatru		brak			
Minimalne warunki atmosferyczne do startu i lądowania		Dzień		Noc	
		Widzialność	1500 m	Widzialność	3000 m
		Pułap chmur	500 ft	Podstawa chmur	1200 ft
Stale przeszkody: Trybuna wschodnia h=4m, Trybuna zachodnia połączona z halą sportową h=15,5m					
Ograniczenia lokalne: brak			Procedury specjalne: Lądowanie w nocy przy asyście straży pożarnej		
Administrator terenu		OSIR Janikowo, tel. 52 3514 459, 52 3514 454			
Łączność radiotelefoniczna		169,000 MHz (kanał 39); 149,900 (kanał U02)			
Pomoc medyczna, nr tel.		PR Inowrocław, tel. 52 3550280			
Straż Pożarna, nr tel.		KP PSP Inowrocław, tel. 52 3575021			
Policja, nr tel.		KP Policji Inowrocław, tel. 52 5665200			
Służba ruchu lotniczego		Gdańsk INFO 127,150 MHz, tel. 58 3407485			
Osłona meteorologiczna		IMGW Okęcie, tel. 22 8460682, 22 6504485			
Zabezpieczenie terenu: Straż Pożarna, załoga HEMS					

PÓŁNOC

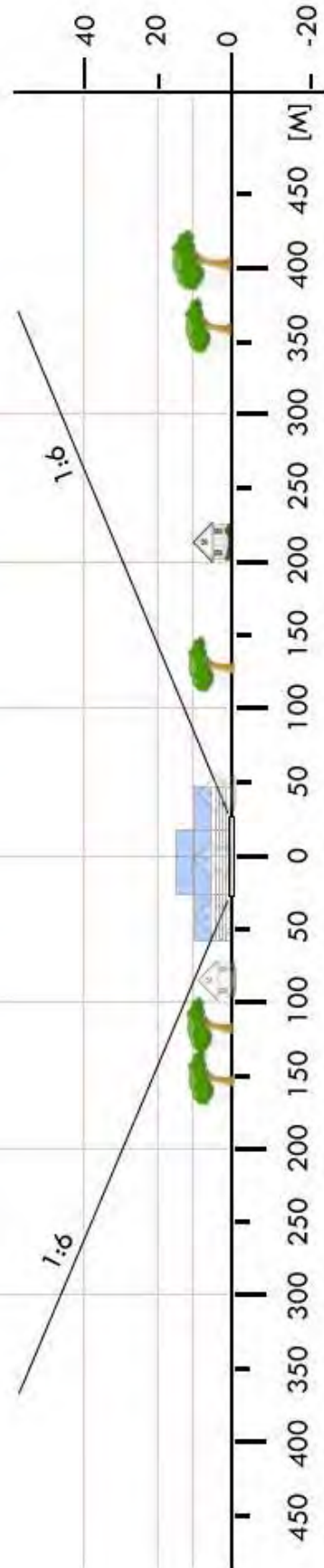
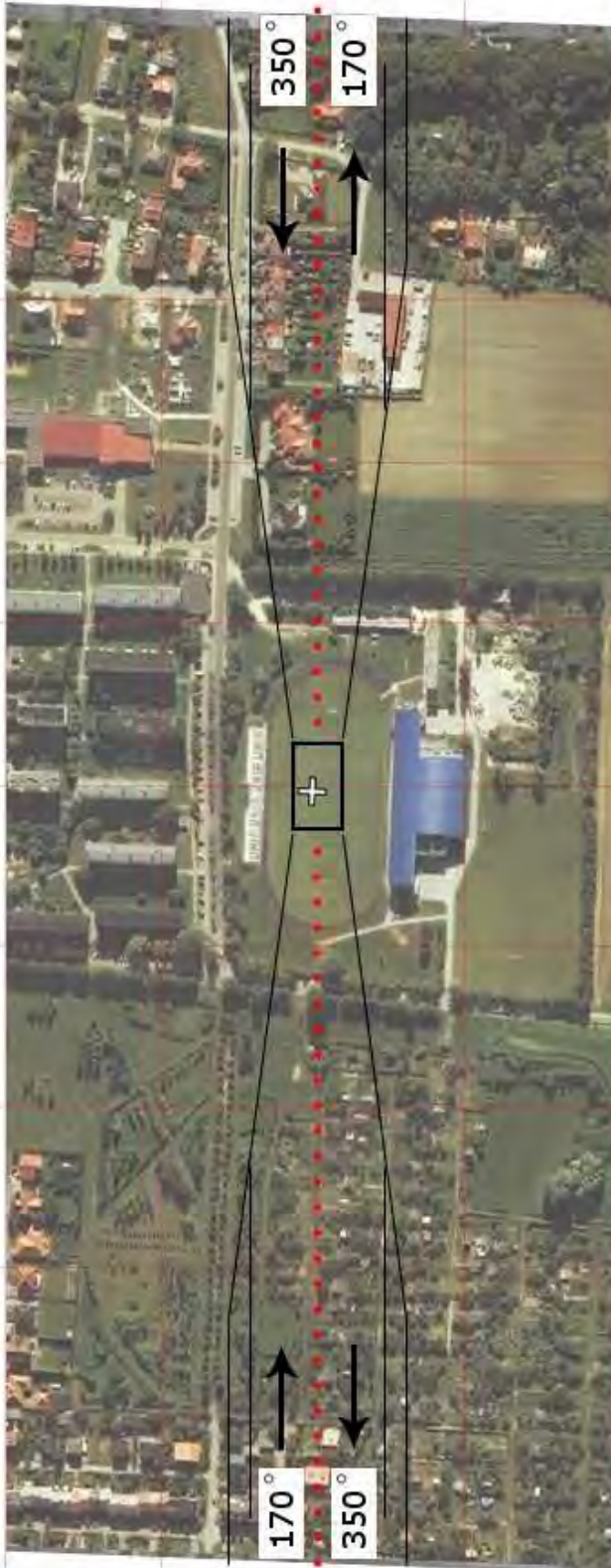

CIN 06	Kruszwica / stadion		Współrzędne geograficzne	52° 40,09' N 018° 19,38' E
	gm. Kruszwica			
	pow. inowrocławski		Wzniesienie nad poziom morza	263 ft
	woj. kujawsko-pomorskie			
Stopień trudności	Wariant IIb			
Główny kierunek podejścia	005° / 185°		Światła podejścia	
Główny kierunek startu	185° / 005°		brak	
	FATO		TLOF	
Wymiary	25 x 95 m		10 x 10 m	
Rodzaj nawierzchni	trawa		trawa	
Oznakowanie	brak		brak	
Oświetlenie	brak		brak	
Oświetlenie przeszkód	brak			
Wskaźnik kierunku wiatru	brak			
Minimalne warunki atmosferyczne do startu i lądowania		Dzień		Noc
	Widzialność	1500 m	Widzialność	3000 m
	Pułap chmur	500 ft	Podstawa chmur	1200 ft
Stale przeszkody: Lampa oświetleniowa h=10 m na kierunku N za bramką. Drzewa h=25m na kierunku N w odległości 110m. Drzewa h=20m na kierunku S w odległości 90m.				
Ograniczenia lokalne: brak		Procedury specjalne: Cat. A		
Administrator terenu	Urząd Miasta Kruszwica, tel. 52 351 5010			
Łączność radiotelefoniczna	169,000 MHz (kanał 39); 149,900 (kanał U02)			
Pomoc medyczna, nr tel.	PR Inowrocław, tel. 52 355 0280			
Straż Pożarna, nr tel.	KP PSP Inowrocław, tel. 52 357 5021			
Policja, nr tel.	KPP Inowrocław, tel. 52 566 5200			
Służba ruchu lotniczego	Gdańsk INFO 127,150 MHz, tel. 58 340 7485.			
Ośłona meteorologiczna	IMGW Okęcie, tel. 22 846 0682, 22 569 4592			
Zabezpieczenie terenu: Straż Pożarna, załoga HEMS				

PÓLNOC

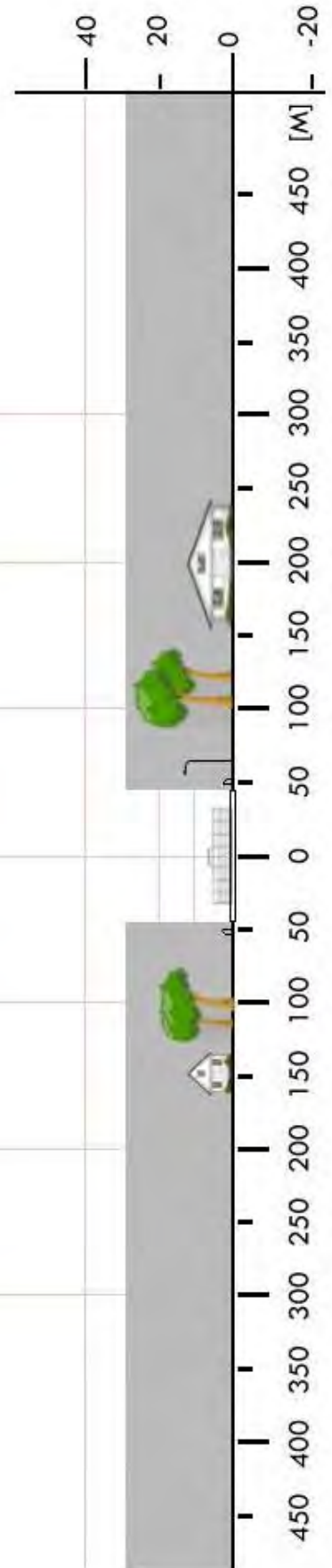

CIN 07	Pakość / boisko		Współrzędne geograficzne		52° 48,25' N 018° 05,16' E
	gm. Pakość		Wzniesienie nad poziom morza		260 ft
	pow. inowrocławski				
	woj. kujawsko-pomorskie				
Stopień trudności		I			
Główny kierunek podejścia		190° / 010°		Światła podejścia	
Główny kierunek startu		010° / 190°		brak	
		FATO		TLOF	
Wymiary		80 x 100 m		15 x 15 m	
Rodzaj nawierzchni		trawa		trawa	
Oznakowanie		brak		brak	
Oświetlenie		brak		brak	
Oświetlenie przeszkód		brak			
Wskaźnik kierunku wiatru		brak			
Minimalne warunki atmosferyczne do startu i lądowania		Dzień		Noc	
		Widzialność		Widzialność	
		Pułap chmur		Podstawa chmur	
		1500 m		3000 m	
		500 ft		1200 ft	
Stale przeszkody: Pojedyncze drzewo w odl. 60m od FLOF o wysokości 10m, kierunek 180° . Pojedyncze drzewo w odległości 50m od TLOF o wysokości 17m, kierunek 090° . Budynek h=9m w odległości 60m, kierunek 070° .					
Ograniczenia lokalne: brak			Procedury specjalne: Lądowanie w nocy przy asyście straży pożarnej		
Administrator terenu		Urząd Miasta i Gminy Pakość			
Łączność radiotelefoniczna		169,000 MHz (kanał 39); 149,900 (kanał U02)			
Pomoc medyczna, nr tel.		PR Inowrocław, tel. 52 3550280			
Straż Pożarna, nr tel.		KP PSP Inowrocław, tel. 52 3575021			
Policja, nr tel.		KP Inowrocław, tel. 52 5665200			
Służba ruchu lotniczego		Gdańsk INFO 127,150 MHz, tel. 58 3407485			
Osłona meteorologiczna		Biuro Prognoz Okęcie, tel. 22 8460682, 22 6504485			
Zabezpieczenie terenu: Straż Pożarna					

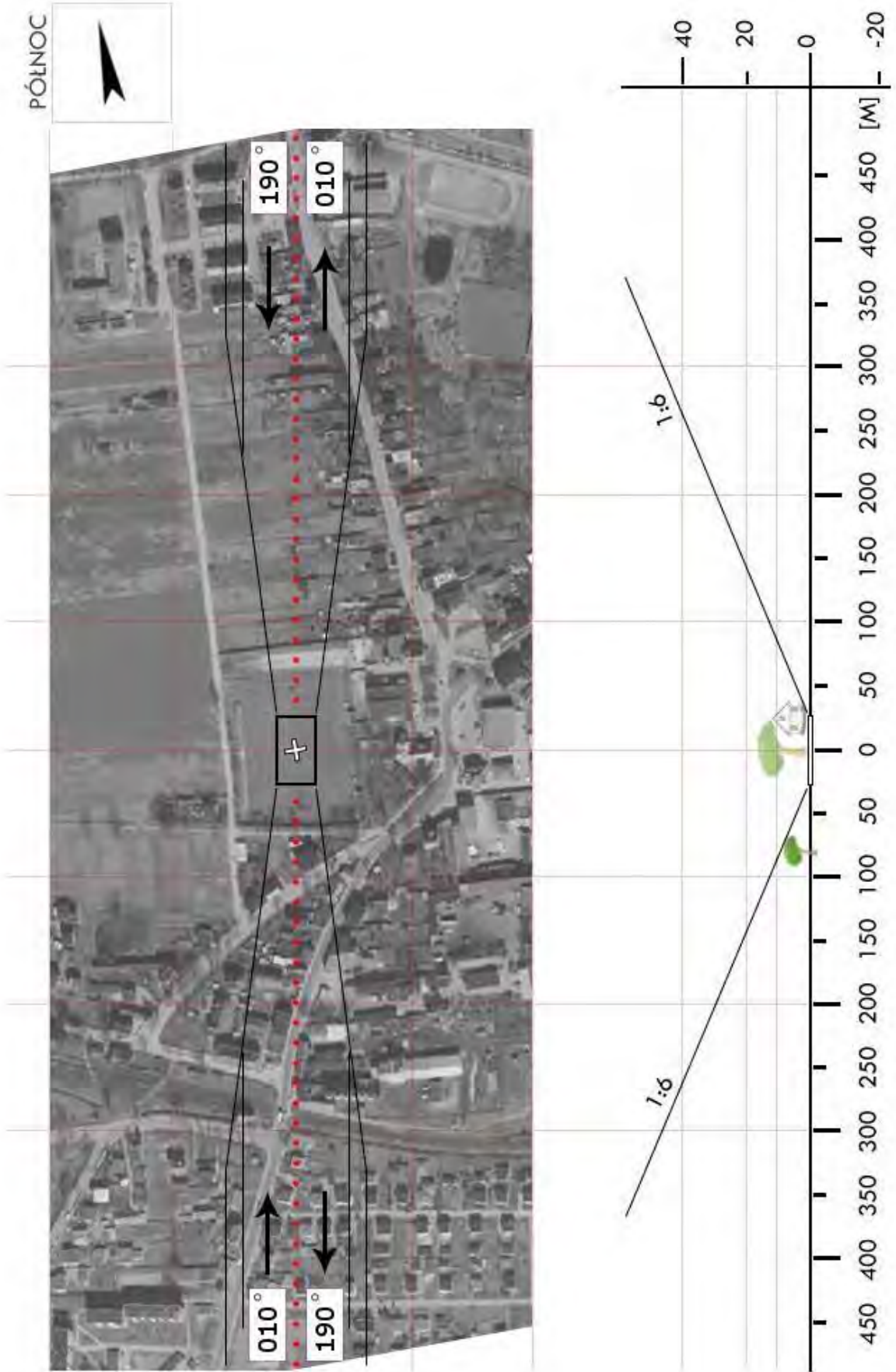

CIN 08	Rojewo / boisko		Współrzędne geograficzne		52° 54,00' N 018° 16,25' E
	gm. Rojewo				
	pow. inowrocławski		Wzniesienie nad poziom morza		275 ft
	woj. kujawsko-pomorskie				
Stopień trudności		I			
Główny kierunek podejścia		295° / 115°		Światła podejścia	
Główny kierunek startu		115° / 295°		brak	
		FATO		TLOF	
Wymiary		60 x 100 m		15 x 15 m	
Rodzaj nawierzchni		trawa		trawa	
Oznakowanie		brak		brak	
Oświetlenie		brak		brak	
Oświetlenie przeszkód		brak			
Wskaźnik kierunku wiatru		brak			
Minimalne warunki atmosferyczne do startu i lądowania		Dzień		Noc	
		Widzialność	1500 m	Widzialność	3000 m
		Pułap chmur	500 ft	Podstawa chmur	1200 ft
Stale przeszkody: brak					
Ograniczenia lokalne: brak			Procedury specjalne: Lądowanie w nocy przy asyście straży pożarnej		
Administrator terenu		Gmina Rojewo			
Łączność radiotelefoniczna		169,000 MHz (kanał 39); 149,900 (kanał U02)			
Pomoc medyczna, nr tel.		PR Inowrocław, tel. 52 3550280			
Straż Pożarna, nr tel.		KP PSP Inowrocław, tel. 52 3575021			
Policja, nr tel.		KP Inowrocław, tel. 52 5665200			
Służba ruchu lotniczego		Gdańsk INFO 127,150 MHz, tel. 58 3407485			
Osłona meteorologiczna		Biuro Prognoz Okęcie, tel. 22 8460682, 22 6504485			
Zabezpieczenie terenu: Straż Pożarna					

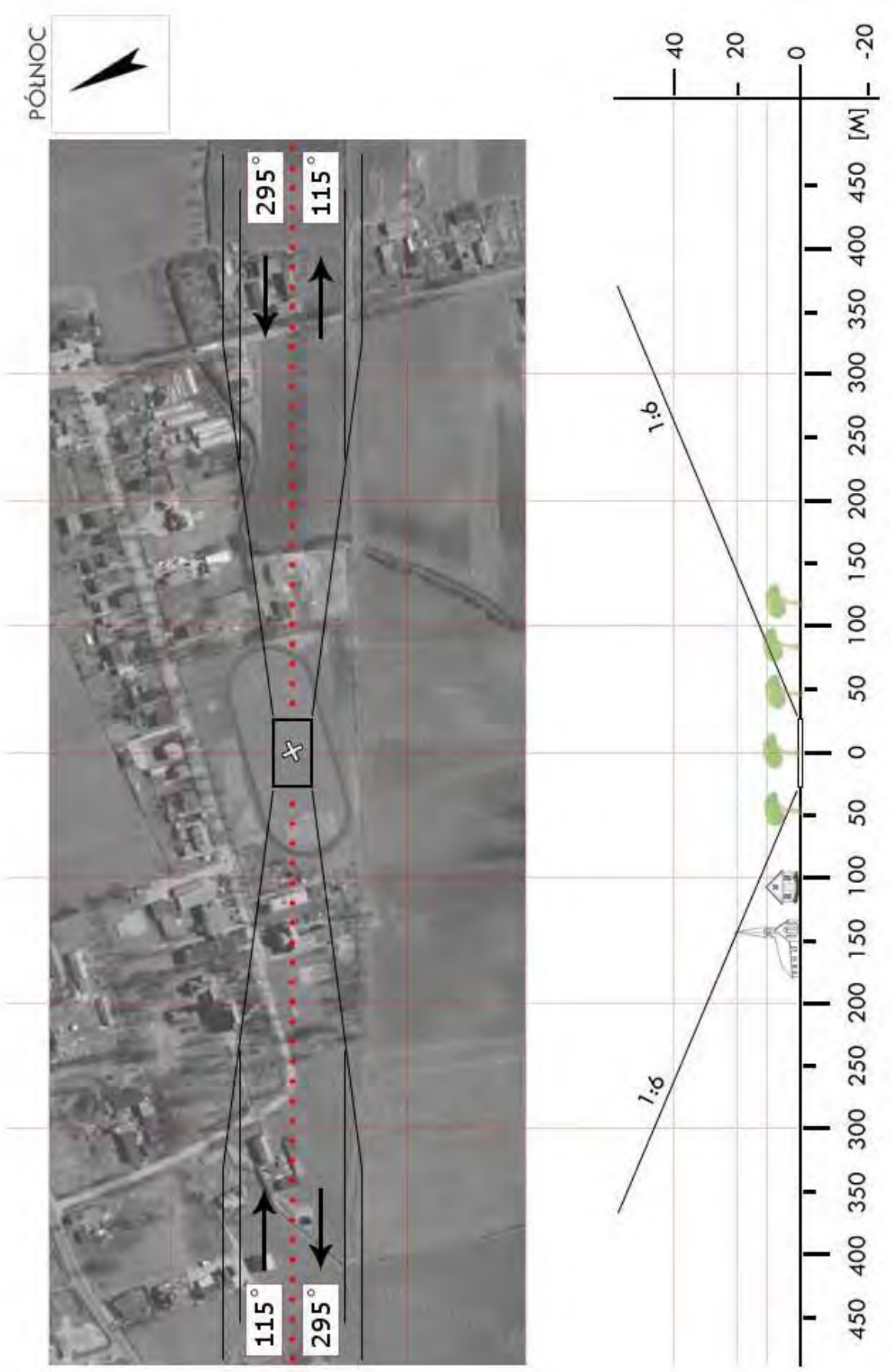

CIN 09	Złotniki Kujawskie / stadion		Współrzędne geograficzne		52° 53,85' N 018° 08,58' E	
	gm. Złotniki Kujawskie		Wzniesienie nad poziom morza		272 ft	
	pow. inowrocławski woj. kujawsko-pomorskie					
Stopień trudności		I				
Główny kierunek podejścia		185° / 350°		Światła podejścia		
Główny kierunek startu		170° / 005°		brak		
		FATO		TLOF		
Wymiary		25 x 50 m		10 x 10 m		
Rodzaj nawierzchni		trawa		trawa		
Oznakowanie		brak		brak		
Oświetlenie		brak		brak		
Oświetlenie przeszkód		brak				
Wskaźnik kierunku wiatru		brak				
Minimalne warunki atmosferyczne do startu i lądowania		Dzień		Noc		
		Widzialność		3000 m		
		Pułap chmur		1200 ft		
Stale przeszkody: Budynek h=5m oraz drzewa h=11m na kierunku 015° w odl. 90m; maszt flagowy h=9m na kierunku 105° w odległości 50m; linia NN h=8m w odległości 100 m, drzewa h=10m w odległości 60m na kierunku 180°; maszt GSM oświetlony h=40m na kierunku 340° w odległości 305 m.						
Ograniczenia lokalne: brak			Procedury specjalne: Lądowanie w nocy przy asyście straży pożarnej.			
Administrator terenu		UG Złotniki Kujawskie, tel. 52 3517 160				
Łączność radiotelefoniczna		169,000 MHz (kanał 39); 149,900 (kanał U02)				
Pomoc medyczna, nr tel.		PR Inowrocław, tel. 52 35 50 280				
Straż Pożarna, nr tel.		KP PSP Inowrocław, tel. 52 35 75 021				
Policja, nr tel.		KPP Inowrocław, tel. 52 56 65 200				
Służba ruchu lotniczego		Gdańsk INFO 127,150 MHz				
Osłona meteorologiczna		IMGW Okęcie, tel. 22 8460682, 22 6504485				
Zabezpieczenie terenu: Straż Pożarna, załoga HEMS						

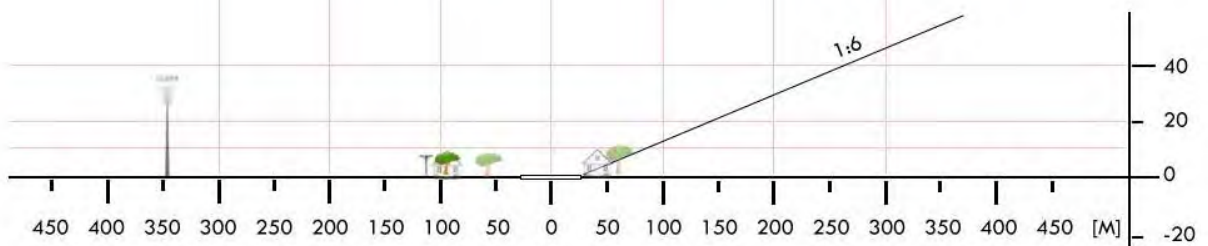
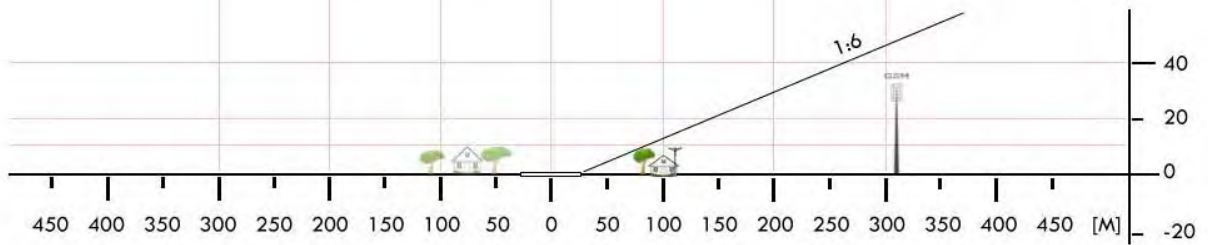

CLI 01	Lipno / boisko		Współrzędne geograficzne		52° 51,17' N 019° 09,72' E
	gm. Lipno		Wzniesienie nad poziom morza		331 ft
	pow. lipnowski				
	woj. kujawsko-pomorskie				
Stopień trudności		I			
Główny kierunek podejścia		135° / 315°		Światła podejścia	
Główny kierunek startu		315° / 135°		brak	
		FATO		TLOF	
Wymiary		70 x 62 m		70 x 62 m	
Rodzaj nawierzchni		trawa		trawa	
Oznakowanie		brak		brak	
Oświetlenie		brak		brak	
Oświetlenie przeszkód		brak			
Wskaźnik kierunku wiatru		brak			
Minimalne warunki atmosferyczne do startu i lądowania		Dzień		Noc	
		Widzialność		3000 m	
		Pułap chmur		1200 ft	
Stale przeszkody: Wzdłuż północno-wschodniej krawędzi boiska w odległości 10m linia drzew o wysokości 10m.					
Ograniczenia lokalne: brak			Procedury specjalne: Lądowanie w nocy przy asyście straży pożarnej. Przed lądowaniem tel. do administratora w celu otwarcia wjazdu na obiekt.		
Administrator terenu		MOSiR Lipno, tel. 515 459266, 663 952300			
Łączność radiotelefoniczna		169,00 MHz (kanał 39)			
Pomoc medyczna, nr tel.		Szpital Lipno, Dysp. Med. SOR tel. 54 2880299			
Straż Pożarna, nr tel.		KPPSP w Lipnie, tel. 54 2886560			
Policja, nr tel.		KPP w Lipnie, tel. 54 2318600			
Służba ruchu lotniczego		Gdańsk INFO 127,150 MHz			
Osłona meteorologiczna		IMGW Okęcie, tel. 22 8460682			
Zabezpieczenie terenu: Straż Pożarna					

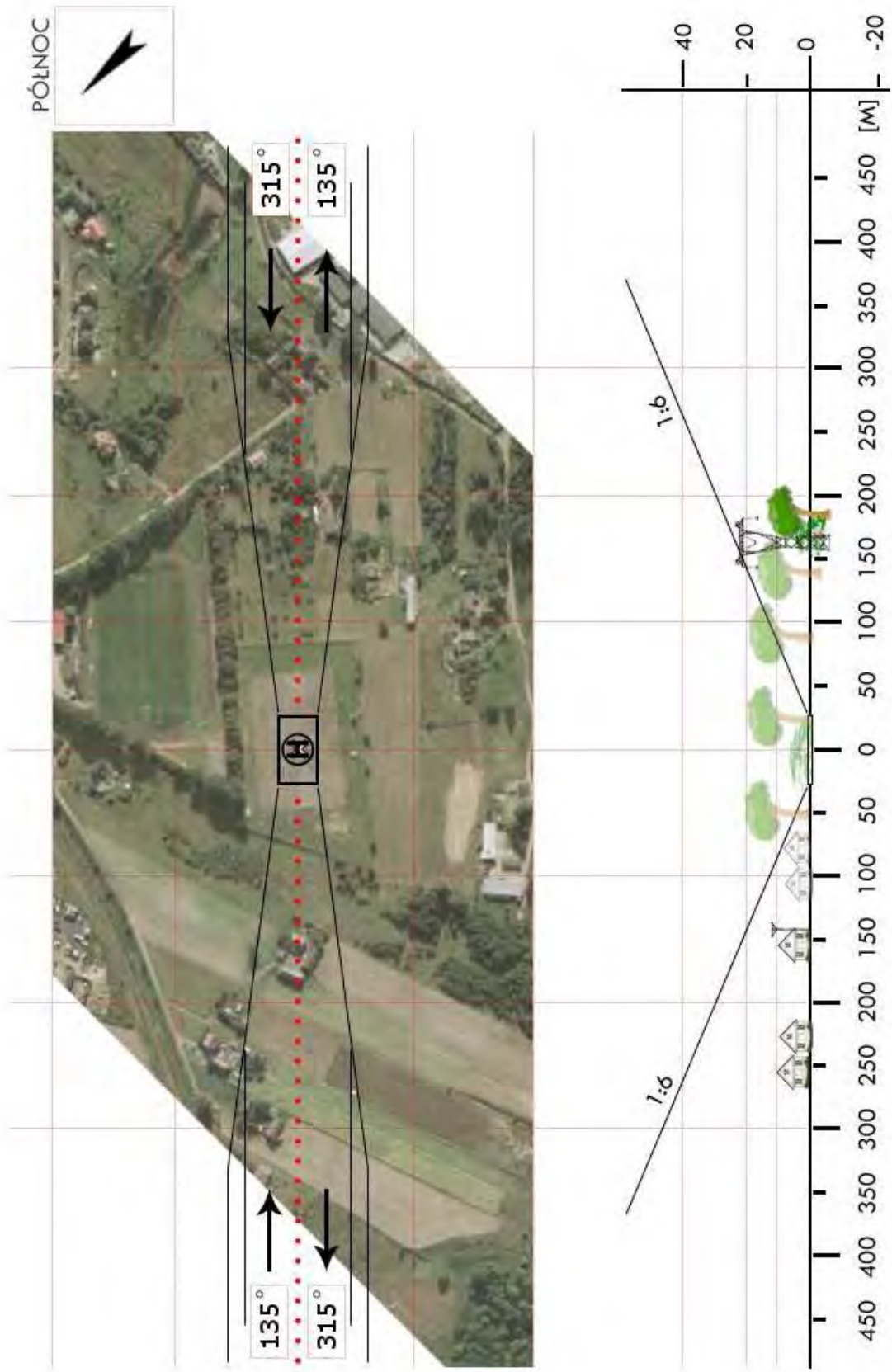

CLI 02	Bobrowniki / stadion		Współrzędne geograficzne		52° 46,85' N 018° 56,92' E
	gm. Bobrowniki		Wzniesienie nad poziom morza		148 ft
	pow. lipnowski				
	woj. kujawsko-pomorskie				
Stopień trudności		I			
Główny kierunek podejścia		145° / 325°		Światła podejścia	
Główny kierunek startu		325° / 145°		brak	
		FATO		TLOF	
Wymiary		25 x 50 m		25 x 50 m	
Rodzaj nawierzchni		trawa		trawa	
Oznakowanie		brak		brak	
Oświetlenie		brak		brak	
Oświetlenie przeszkód		brak			
Wskaźnik kierunku wiatru		brak			
Minimalne warunki atmosferyczne do startu i lądowania		Dzień		Noc	
		Widzialność	1500 m	Widzialność	3000 m
		Pułap chmur	500 ft	Podstawa chmur	1200 ft
<p>Stałe przeszkody:</p> <p>Wokół boiska (w rogach i w połowie bocznych krawędzi) słupy oświetleniowe h=10m. Na pld.-zach. w bezpośrednim sąsiedztwie obiekt sportowy „Orlik”. Maszt radiolinii wys. h=40m na kursie 20° w odległości 260m. Słup linii wysokiego napięcia o wys. h=110m (364ft) na kursie 145° w odległości 1600m.</p>					
Ograniczenia lokalne: brak			Procedury specjalne: Lądowanie w nocy przy asyście straży pożarnej		
Administrator terenu		Urząd Gminy Bobrowniki, tel. 54 251 4903			
Łączność radiotelefoniczna		169,000 MHz (kanał 39)			
Pomoc medyczna, nr tel.		Szpital Lipno, Dysp. Med. SOR tel. 54 288 0299			
Straż Pożarna, nr tel.		KPPSP w Lipnie, tel. 54 288 6560			
Policja, nr tel.		KPP w Lipnie, tel. 54 231 8600			
Służba ruchu lotniczego		Gdańsk INFO 127,150 MHz			
Osłona meteorologiczna		IMGW Okęcie, tel. 22 846 0682			
Zabezpieczenie terenu: Straż Pożarna					

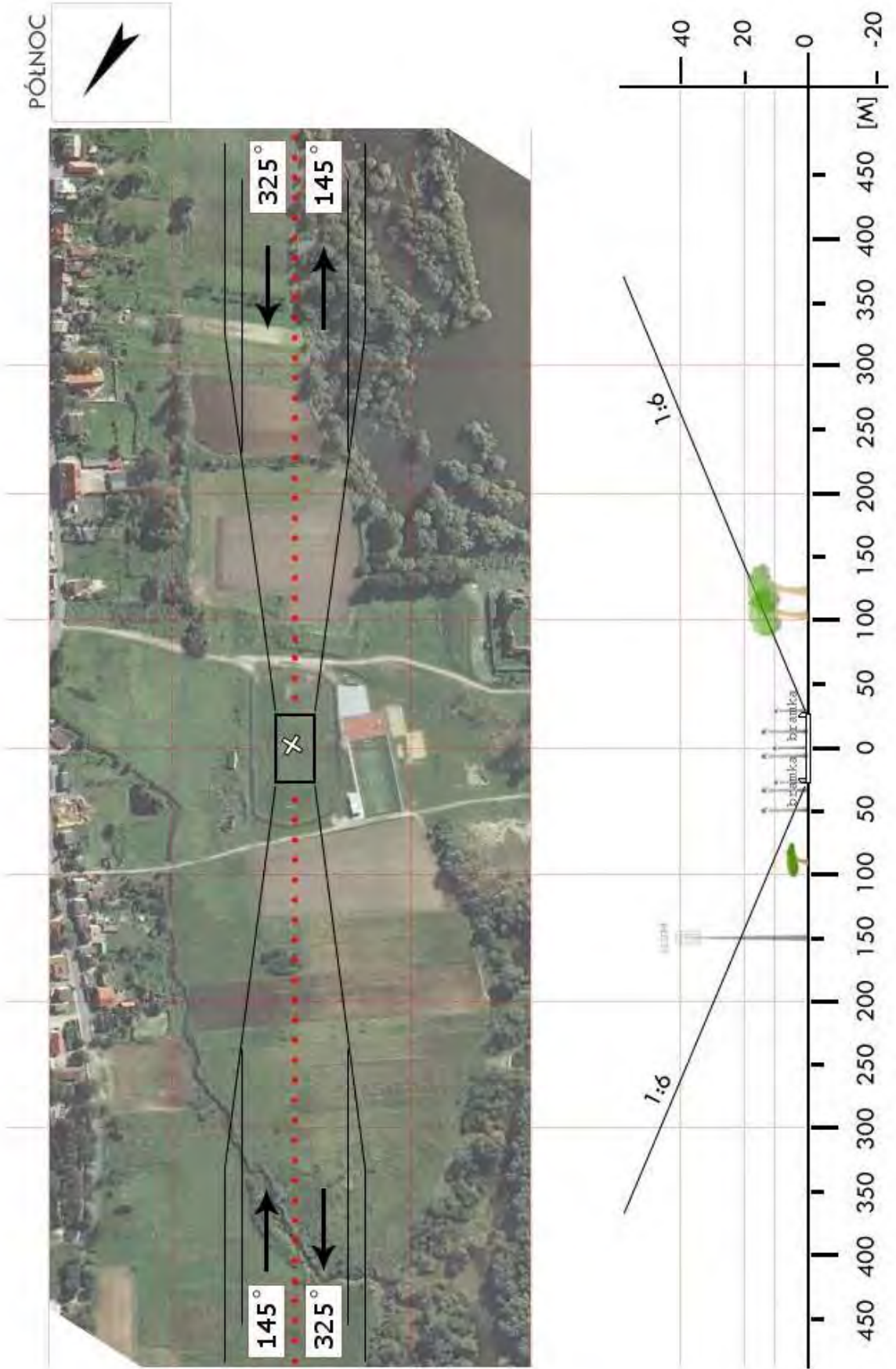

CLI 03	Chrostkowo / boisko		Współrzędne geograficzne	52° 56,50' N 019° 15,57' E
	gm. Chrostkowo			
	pow. lipnowski		Wzniesienie nad poziom morza	397 ft
woj. kujawsko-pomorskie				
Stopień trudności	Wariant IIa			
Główny kierunek podejścia	110° / 290°	Światła podejścia		
Główny kierunek startu	290° / 110°	brak		
	FATO	TLOF		
Wymiary	25 x 70 m	10 x 10 m		
Rodzaj nawierzchni	trawa	trawa		
Oznakowanie	brak	brak		
Oświetlenie	brak	brak		
Oświetlenie przeszkód	brak			
Wskaźnik kierunku wiatru	brak			
Minimalne warunki atmosferyczne do startu i lądowania		Dzień		Noc
	Widzialność	1500 m	Widzialność	3000 m
	Pułap chmur	500 ft	Podstawa chmur	1200 ft
Stale przeszkody:				
Na podejściu z kursem 110 zabudowania, linia energ. h=10m po lewej stronie, piłkołap 6m i bramka; na podejściu z kursem 290 drzewa do 12m, piłkołap h=6m i bramka.				
Ograniczenia lokalne: brak		Procedury specjalne: Lądowanie w nocy przy asyście straży pożarnej Cat. A		
Administrator terenu	Wójt Gminy Chrostkowo, tel. 54 287 0039			
Łączność radiotelefoniczna	169,000 MHz (kanał 39); 149,900 (kanał U02)			
Pomoc medyczna, nr tel.	PR Lipno, tel. 54 287 2479			
Straż Pożarna, nr tel.	KP PSP Lipno, tel. 54 288 6562			
Policja, nr tel.	KPP Lipno, tel. 54 231 8600			
Służba ruchu lotniczego	Gdańsk INFO 127,150MHz, tel. 22 574 7485			
Ośłona meteorologiczna	IMGW Okęcie, tel. 22 846 0682, 22 650 4485			
Zabezpieczenie terenu: Straż Pożarna, załoga HEMS				

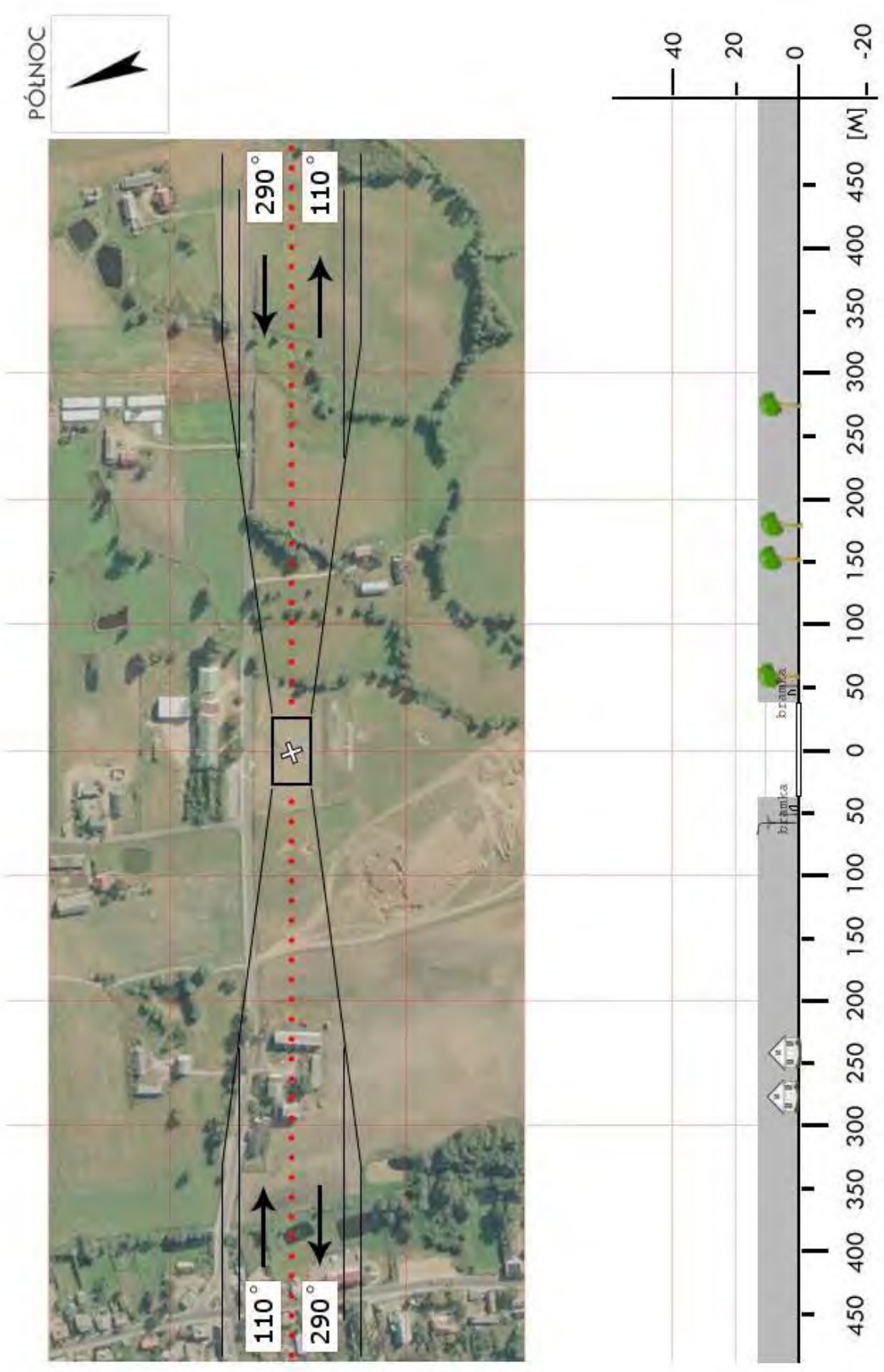

CLI 04	Dobrzyń nad Wisłą / boisko		Współrzędne geograficzne		52° 38,23' N 019° 18,68' E	
	gm. Dobrzyń nad Wisłą		Wzniesienie nad poziom morza		320 ft	
	pow. lipnowski woj. kujawsko-pomorskie					
Stopień trudności		I				
Główny kierunek podejścia		003° / 183°		Światła podejścia		
Główny kierunek startu		183° / 003°		brak		
		FATO		TLOF		
Wymiary		25 x 50 m		10 x 10 m		
Rodzaj nawierzchni		trawa		trawa		
Oznakowanie		brak		brak		
Oświetlenie		brak		brak		
Oświetlenie przeszkód		brak				
Wskaźnik kierunku wiatru		brak				
Minimalne warunki atmosferyczne do startu i lądowania		Dzień		Noc		
		Widzialność	1500 m	Widzialność	3000 m	
		Pułap chmur	500 ft	Podstawa chmur	1200 ft	
<p>Stałe przeszkody:</p> <p>Na podejściu z kursem 003 rzeka Wisła, skarpa h=40m z drzewami h=18m; Na podejściu z kursem 183 po bokach wiatraki o wysokości do 140m w odl. 1050÷2000m od FATO; Budynki i drzewa do 20m po stronie wschodniej; Drzewa do 12m po stronie zachodniej.</p>						
Ograniczenia lokalne: brak			Procedury specjalne: Lądowanie w nocy przy asyście straży pożarnej UWAGA na wiatraki po stronie północnej			
Administrator terenu		Wójt, Dobrzyń n Wisłą, tel. 54 253 0508				
Łączność radiotelefoniczna		169,000 MHz (kanał 39); 149,900 (kanał U02)				
Pomoc medyczna, nr tel.		PR Lipno, tel. 54 287 2479				
Straż Pożarna, nr tel.		KP PSP Lipno, tel. 54 288 6562				
Policja, nr tel.		KPP Lipno, tel. 54 231 8600				
Służba ruchu lotniczego		Olsztyn INFO 118,775MHz, tel. 22574 5588				
Osłona meteorologiczna		IMGW Okęcie, tel. 22 846 0682, 22 650 4485				
Zabezpieczenie terenu: Straż Pożarna, załoga HEMS						

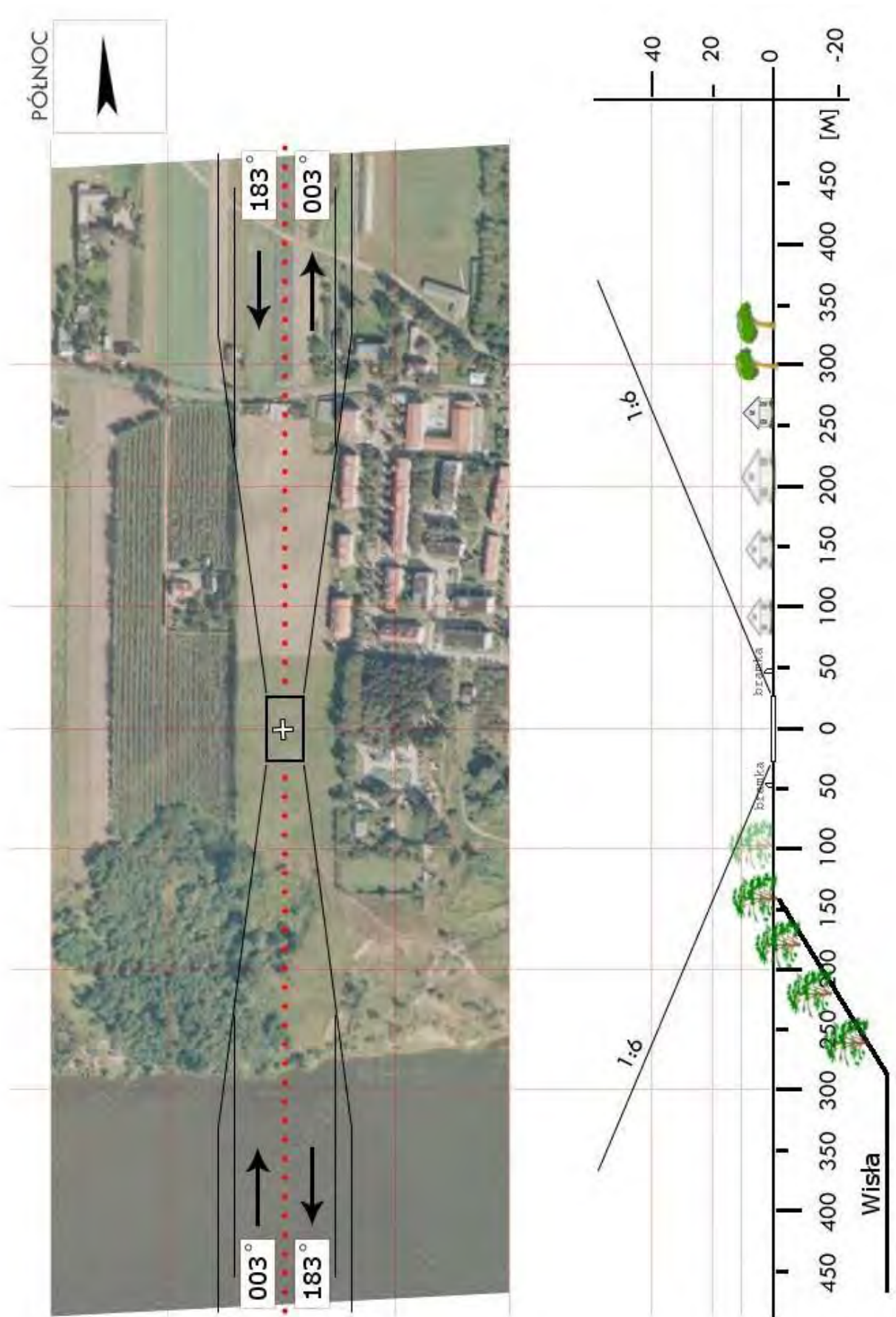

CLI 05	Kikół / stadion		Współrzędne geograficzne		52° 54,85' N 019° 07,60' E
	gm. Kikół		Wzniesienie nad poziom morza		341 ft
	pow. lipnowski				
	woj. kujawsko-pomorskie				
Stopień trudności		I			
Główny kierunek podejścia		010° / 190°		Światła podejścia	
Główny kierunek startu		190° / 010°		brak	
		FATO		TLOF	
Wymiary		60 x 36 m		60 x 36 m	
Rodzaj nawierzchni		trawa		trawa	
Oznakowanie		brak		brak	
Oświetlenie		brak		brak	
Oświetlenie przeszkód		brak			
Wskaźnik kierunku wiatru		brak			
Minimalne warunki atmosferyczne do startu i lądowania		Dzień		Noc	
		Widzialność		Widzialność	
		Pułap chmur		Podstawa chmur	
		1500 m		3000 m	
		500 ft		1200 ft	
Stale przeszkody: Wzdłuż wschodniej granicy murawy płot z siatki o wysokości 4m, długość 47m.					
Ograniczenia lokalne: brak			Procedury specjalne: Lądowanie w nocy przy asyście straży pożarnej		
Administrator terenu		Wójt Gminy Kikół, tel. 54 2894153			
Łączność radiotelefoniczna		169,00 MHz (kanał 39)			
Pomoc medyczna, nr tel.		Szpital Lipno, Dysp. Med. SOR tel. 54 2880299			
Straż Pożarna, nr tel.		KPPSP w Lipnie, tel. 54 2886560			
Policja, nr tel.		KPP w Lipnie, tel. 54 2318600			
Służba ruchu lotniczego		Gdańsk INFO 127,150 MHz			
Osłona meteorologiczna		IMGW Okęcie, tel. 22 8460682			
Zabezpieczenie terenu: Straż Pożarna					

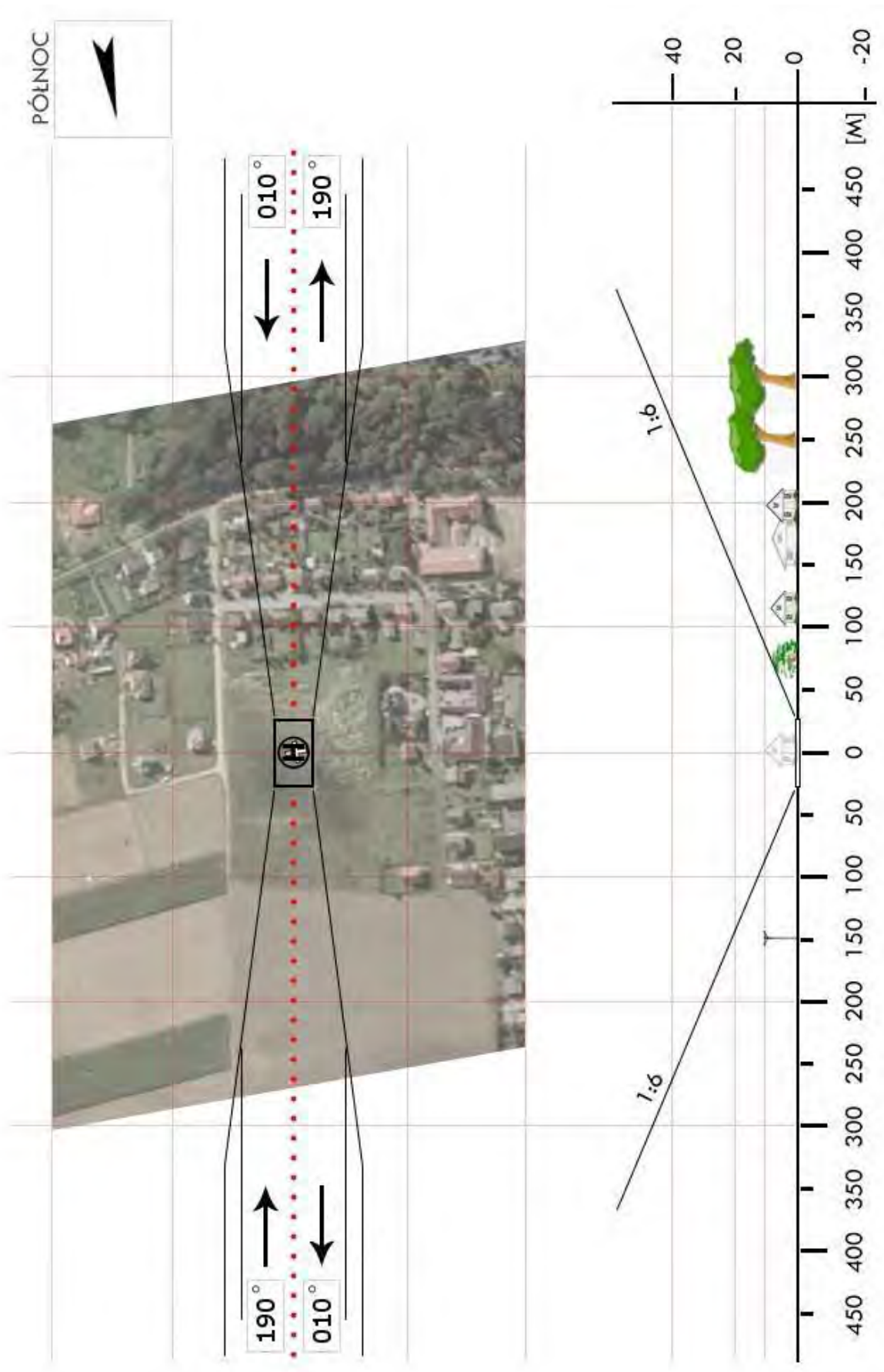

CLI 06	Maliszewo / boisko		Współrzędne geograficzne		52° 50,22' N 019° 05,95' E
	gm. Lipno		Wzniesienie nad poziom morza		319 ft
	pow. lipnowski				
	woj. kujawsko-pomorskie				
Stopień trudności		Wariant IIa			
Główny kierunek podejścia		195° / 015°		Światła podejścia	
Główny kierunek startu		015° / 195°		brak	
		FATO		TLOF	
Wymiary		25 x 70 m		10 x 10 m	
Rodzaj nawierzchni		trawa		trawa	
Oznakowanie		brak		brak	
Oświetlenie		brak		brak	
Oświetlenie przeszkód		brak			
Wskaźnik kierunku wiatru		brak			
Minimalne warunki atmosferyczne do startu i lądowania		Dzień		Noc	
		Widzialność	1500 m	Widzialność	3000 m
		Pułap chmur	500 ft	Podstawa chmur	1200 ft
Stale przeszkody: Na podejściu z kursem 015 drzewa do 8m i bramka; na podejściu z kursem 195 drzewa do 12m, linia energetyczna z latarniami do 12m i bramka.					
Ograniczenia lokalne: brak			Procedury specjalne: Lądowanie w nocy przy asyście straży pożarnej Cat. A		
Administrator terenu		UG Lipno, tel. 54 287 2048, 784 996 036			
Łączność radiotelefoniczna		169,000 MHz (kanał 39); 149,900 (kanał U02)			
Pomoc medyczna, nr tel.		PR Lipno, tel. 54 287 2479			
Straż Pożarna, nr tel.		KP PSP Lipno, tel. 54 288 6562			
Policja, nr tel.		KP Policji Lipno, tel. 54 231 8600			
Służba ruchu lotniczego		Warszawa INFO 119,450MHz, tel. 22 574 5585			
Osłona meteorologiczna		IMGW Okęcie, tel. 22 846 0682, 22 650 4485			
Zabezpieczenie terenu: Załoga HEMS, Straż Pożarna					

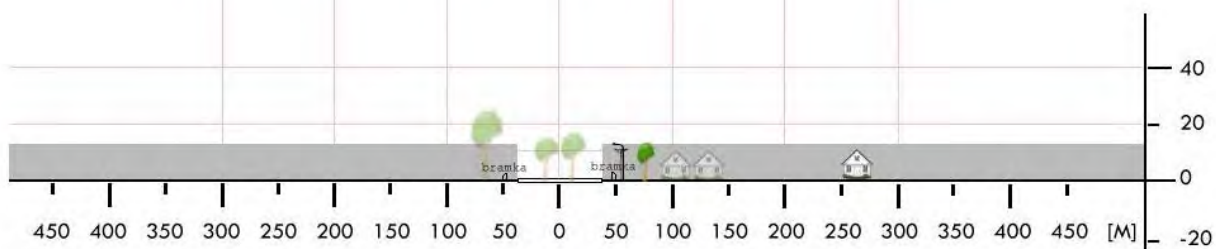
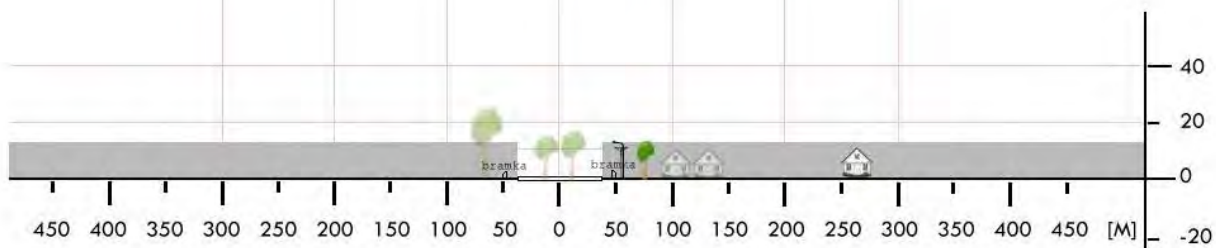

CLI 07	Skępe / stadion		Współrzędne geograficzne		52° 51,55' N 019° 21,25' E
	gm. Skępe		Wzniesienie nad poziom morza		384 ft
	pow. lipnowski woj. kujawsko-pomorskie				
Stopień trudności		I			
Główny kierunek podejścia		075° / 165°		Światła podejścia	
Główny kierunek startu		255° / 345°		brak	
		FATO		TLOF	
Wymiary		25 x 50 m		25 x 50 m	
Rodzaj nawierzchni		trawa		trawa	
Oznakowanie		brak		brak	
Oświetlenie		brak		brak	
Oświetlenie przeszkód		brak			
Wskaźnik kierunku wiatru		brak			
Minimalne warunki atmosferyczne do startu i lądowania		Dzień		Noc	
		Widzialność		Widzialność	
		Pułap chmur		Podstawa chmur	
		1500 m		3000 m	
		500 ft		1200 ft	
Stale przeszkody: Ściana lasu po wschodniej stronie lądowiska o wysokości 12 m w odległości 40m od krawędzi boiska.					
Ograniczenia lokalne: brak			Procedury specjalne: Lądowanie w nocy przy asyście straży pożarnej		
Administrator terenu		UMiG Skępe, tel. 54 2878520			
Łączność radiotelefoniczna		169,00 MHz (kanał 39)			
Pomoc medyczna, nr tel.		Szpital Lipno, Dysp. Med. SOR tel. 54 2880299			
Straż Pożarna, nr tel.		KPPSP w Lipnie, tel. 54 2886560			
Policja, nr tel.		KPP w Lipnie, tel. 54 2318600			
Służba ruchu lotniczego		Olsztyn INFO 118,775 MHz			
Osłona meteorologiczna		IMGW Okęcie, tel. 22 8460682			
Zabezpieczenie terenu: Straż Pożarna					

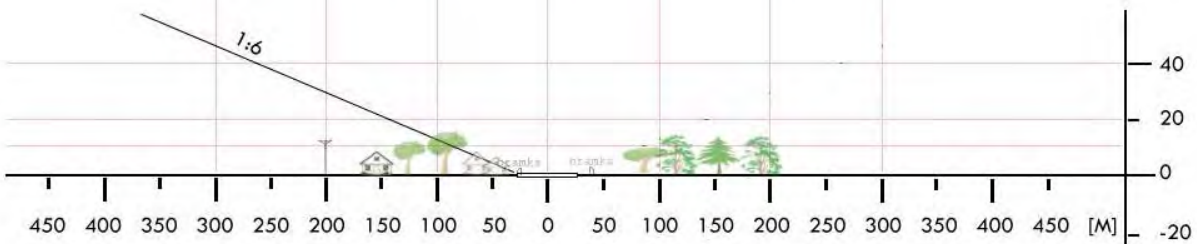
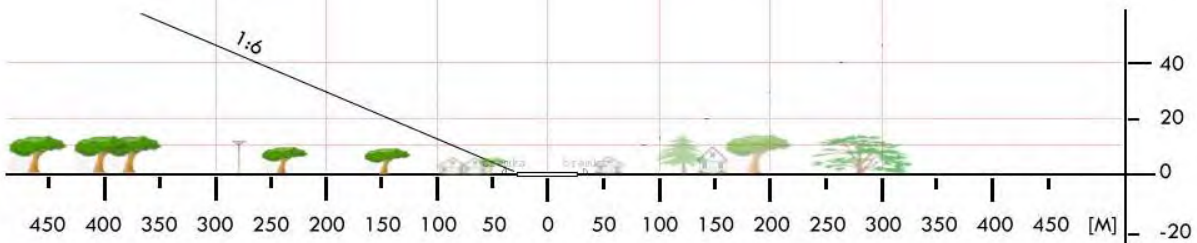

CLI 08	Tłuchowo / boisko		Współrzędne geograficzne	52° 45,03' N 019° 28,32' E	
	gm. Tłuchowo				
	pow. lipnowski		Wzniesienie nad poziom morza	322 ft	
	woj. kujawsko-pomorskie				
Stopień trudności		Wariant IIb			
Główny kierunek podejścia		010° / 190°	Światła podejścia		
Główny kierunek startu		190° / 010°	brak		
		FATO	TLOF		
Wymiary		25 x 95 m	10 x 10 m		
Rodzaj nawierzchni		trawa	trawa		
Oznakowanie		brak	brak		
Oświetlenie		brak	brak		
Oświetlenie przeszkód		brak			
Wskaźnik kierunku wiatru		brak			
Minimalne warunki atmosferyczne do startu i lądowania			Dzień	Noc	
		Widzialność	1500 m	Widzialność	3000 m
		Pułap chmur	500 ft	Podstawa chmur	1200 ft
Stale przeszkody: Na podejściu z kursem 010 zabudowania, linia energetyczna h=10m, drzewo 8m i bramka; na podejściu z kursem 190 las wysoki do 25m i bramka.					
Ograniczenia lokalne: brak		Procedury specjalne: Cat. A			
Administrator terenu		Wójt Gminy Tłuchowo, tel. 54 287 6260			
Łączność radiotelefoniczna		169,000 MHz (kanał 39); 149,900 (kanał U02)			
Pomoc medyczna, nr tel.		PR Lipno, tel. 54 287 2479			
Straż Pożarna, nr tel.		KP PSP Lipno, tel. 54 288 6562			
Policja, nr tel.		KPP Lipno, tel. 54 231 8600			
Służba ruchu lotniczego		Olsztyn INFO 118,775MHz, tel. 22 574 5588			
Osłona meteorologiczna		IMGW Okęcie, tel. 22 846 0682, 22 650 4485			
Zabezpieczenie terenu: Straż Pożarna, załoga HEMS					

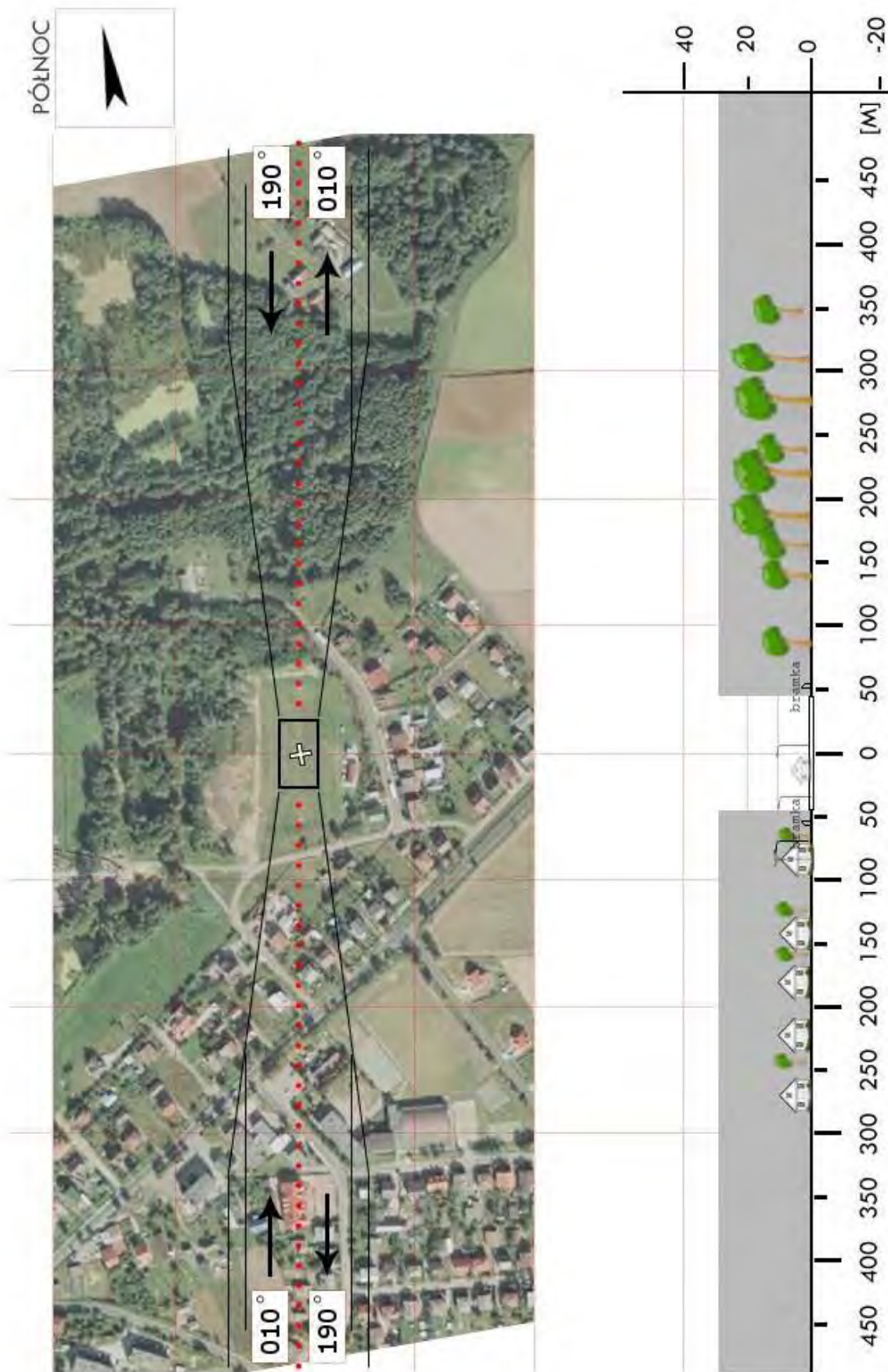

CLI 09	Teodorowo / stadion		Współrzędne geograficzne	52° 44,90' N 019° 16,03' E
	gm. Wielgie			
	pow. lipnowski		Wzniesienie nad poziom morza	366 ft
	woj. kujawsko-pomorskie			
Stopień trudności		Wariant IIa		
Główny kierunek podejścia		105° / 285°	Światła podejścia	
Główny kierunek startu		285° / 105°	brak	
		FATO	TLOF	
Wymiary		25 x 75 m	10 x 10 m	
Rodzaj nawierzchni		trawa	trawa	
Oznakowanie		brak	brak	
Oświetlenie		brak	brak	
Oświetlenie przeszkód		brak		
Wskaźnik kierunku wiatru		brak		
Minimalne warunki atmosferyczne do startu i lądowania		Dzień		Noc
		Widzialność	1500 m	Widzialność 3000 m
		Pałap chmur	500 ft	Podstawa chmur 1200 ft
Stałe przeszkody:				
Ogrodzenie h=5m (siatka) po stronie W, N i E Wzdłuż południowej krawędzi boiska metalowy płotek o wysokości 1,2 m Masz antenowy h=50m na kierunku 310° w odl. 80m Wieża GSM h=50m na kier. 295° w odl. 230m				
Ograniczenia lokalne:		Procedury specjalne:		
brak		Cat. A		
Administrator terenu		Gmina Wielgie, tel. 54 289 7380		
Łączność radiotelefoniczna		169,000 MHz (kanał 39); 149,900 (kanał U02)		
Pomoc medyczna, nr tel.		DM02-01 Toruń, tel. 52 328 5601, 56 668 9800		
Straż Pożarna, nr tel.		PSP WSKR, tel. 47 751 2000		
Policja, nr tel.		KWP Oficer dyż., tel. 47 751 1192		
Służba ruchu lotniczego		ATC lub FIS dla danej przestrzeni lub obszaru		
Osłona meteorologiczna		CBPL (IMGW) Warszawa, tel. 22 569 4592, -4584, 503 122 805		
Zabezpieczenie terenu:				
Straż Pożarna, załoga HEMS				

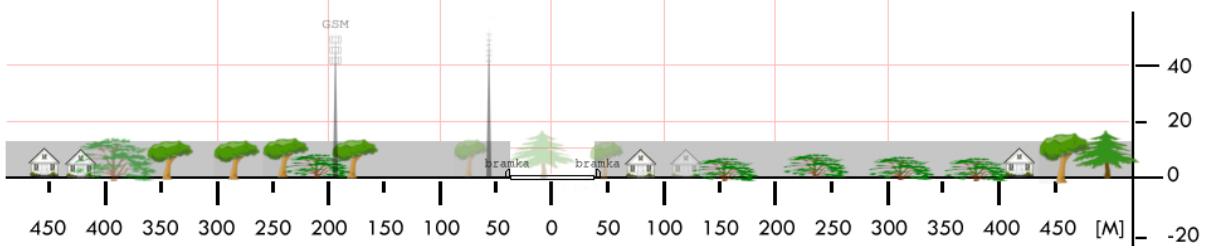
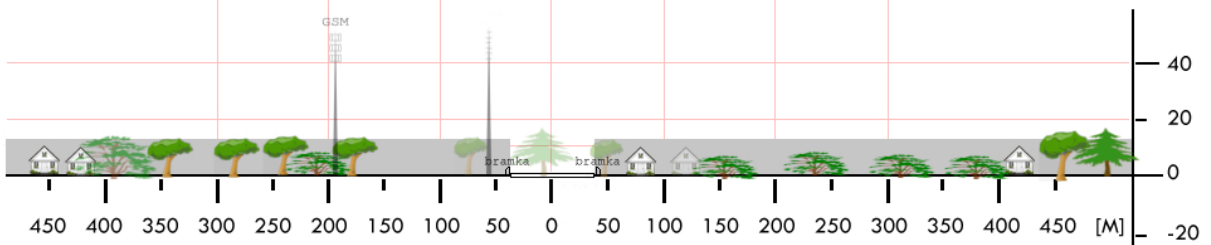
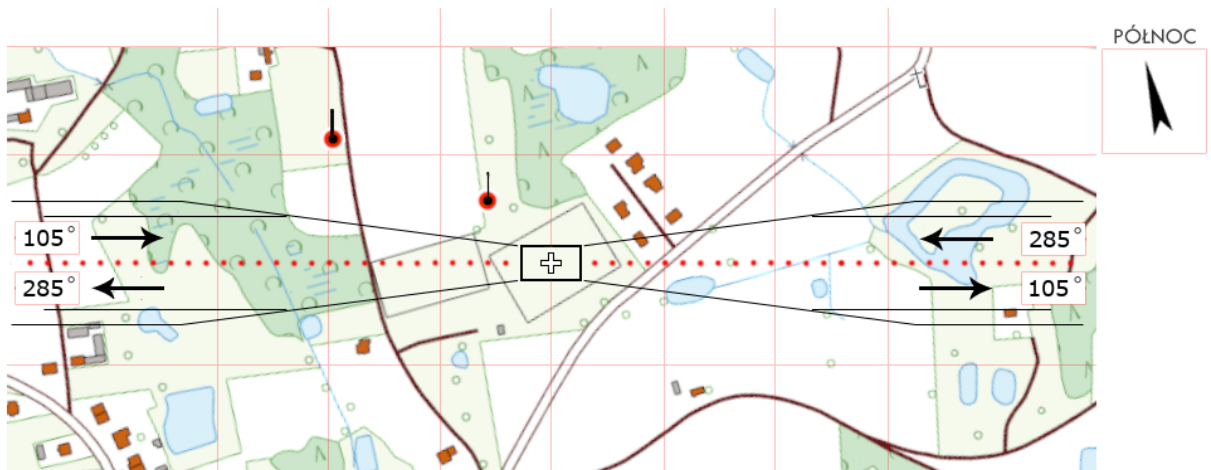

CMG 01	Dąbrowa / boisko		Współrzędne geograficzne	52° 44,46' N	
	gm. Dąbrowa			017° 56,41' E	
	pow. mogileński		Wzniesienie nad poziom morza	362 ft	
	woj. kujawsko-pomorskie				
Stopień trudności		Wariant IIb			
Główny kierunek podejścia		230° / 050°	Światła podejścia		
Główny kierunek startu		050° / 230°	brak		
		FATO	TLOF		
Wymiary		25 x 95 m	10 x 10 m		
Rodzaj nawierzchni		trawa	trawa		
Oznakowanie		brak	brak		
Oświetlenie		brak	brak		
Oświetlenie przeszkód		brak			
Wskaźnik kierunku wiatru		brak			
Minimalne warunki atmosferyczne do startu i lądowania			Dzień	Noc	
		Widzialność	1500 m	Widzialność	3000 m
		Pułap chmur	500 ft	Podstawa chmur	1200 ft
Stale przeszkody: Na podejściu z kursem 040 i po bokach boiska drzewa h=27m; od północy i za bramką NE drzewa do 20m.					
Ograniczenia lokalne: brak		Procedury specjalne: Cat. A			
Administrator terenu		Burmistrz, tel. 52 315 3215			
Łączność radiotelefoniczna		169,000 MHz (kanał 39); 149,900 (kanał U02)			
Pomoc medyczna, nr tel.		PR Mogilno, tel. 52 315 2740			
Straż Pożarna, nr tel.		KP PSP Mogilno, tel. 52 315 2351			
Policja, nr tel.		KPP Mogilno, tel. 52 315 9500			
Służba ruchu lotniczego		Poznań INFO: 126,300MHz, tel. 22 574 7385			
Osłona meteorologiczna		IMGW Okęcie, tel. 22 846 0682, 22 569 4592			
Zabezpieczenie terenu: Straż Pożarna, załoga HEMS					



CMG 02	Jezióra Wielkie / boisko		Współrzędne geograficzne	52° 31,65' N 018° 16,10' E	
	gm. Jeziora Wielkie				
	pow. mogileński		Wzniesienie nad poziom morza	345 ft	
woj. kujawsko-pomorskie					
Stopień trudności		Wariant IIb			
Główny kierunek podejścia		160° / 340°	Światła podejścia		
Główny kierunek startu		340° / 160°	brak		
		FATO	TLOF		
Wymiary		25 x 95 m	10 x 10 m		
Rodzaj nawierzchni		trawa	trawa		
Oznakowanie		brak	brak		
Oświetlenie		brak	brak		
Oświetlenie przeszkód		brak			
Wskaźnik kierunku wiatru		brak			
Minimalne warunki atmosferyczne do startu i lądowania			Dzień	Noc	
		Widzialność	1500 m	Widzialność	3000 m
		Pułap chmur	500 ft	Podstawa chmur	1200 ft
Stale przeszkody: Lampy oświetleniowe h=9m dookoła boiska. Drzewa h=14 m na kierunku 330° w odległości 55m. Budynki h=7-8m na kierunku 340-350° w odległości 65-100m. Linia NN h=9 m na kierunku 325-355° w odległości 55-125m w cieniu drzew i budynków. Maszt GSM h=30m na kierunku 010° w odległości 265m. Boisko Orlik z oświetleniem h=12m na kierunku 050° w odległości 75m.					
Ograniczenia lokalne: brak		Procedury specjalne: Cat. A			
Administrator terenu		Urząd Gminy, tel. 52 518 7220			
Łączność radiotelefoniczna		169,000 MHz (kanał 39); 149,900 (kanał U02)			
Pomoc medyczna, nr tel.		CPR Bydgoszcz, tel. 52 585 8001			
Straż Pożarna, nr tel.		KP PSP Mogilno, tel. 52 315 2351			
Policja, nr tel.		KPP Mogilno, tel. 52 315 9500			
Służba ruchu lotniczego		Poznań INFO 126,300 MHz, tel. 22 574 7385			
Osłona meteorologiczna		IMGW Okęcie, tel. 22 846 0682, 22 569 4592			
Zabezpieczenie terenu: Straż Pożarna, załoga HEMS					



CMG 03	Mogilno / boisko*		Współrzędne geograficzne	52° 39,87' N 017° 57,90' E	
	gm. Mogilno				
	pow. mogileński		Wzniesienie nad poziom morza	313 ft	
	woj. kujawsko-pomorskie				
Stopień trudności		Wariant IIb			
Główny kierunek podejścia		240° / 060°	Światła podejścia		
Główny kierunek startu		060° / 240°	brak		
		FATO	TLOF		
Wymiary		25 x 95 m	10 x 10 m		
Rodzaj nawierzchni		trawa	trawa		
Oznakowanie		brak	brak		
Oświetlenie		brak	brak		
Oświetlenie przeszkód		brak			
Wskaźnik kierunku wiatru		brak			
Minimalne warunki atmosferyczne do startu i lądowania			Dzień	Noc	
		Widzialność	1500 m	Widzialność	3000 m
		Pułap chmur	500 ft	Podstawa chmur	1200 ft
Stale przeszkody: Budynki h=15m na kier. 060-090° w odl. 105m Trybuna stadionu h=12m na kier. 240° w odl. 200m Bloki mieszkalne h=18m na kier. 240-265° w odl. 200-300m					
Ograniczenia lokalne: brak		Procedury specjalne: brak			
Administrator terenu		UM w Mogilnie, tel. 52 318 55 00			
Łączność radiotelefoniczna		169,000 MHz (kanał 39); 149,900 (kanał U02)			
Pomoc medyczna, nr tel.		DM02-01 Toruń, tel. 52 328 56 04, 56 645 90 30			
Straż Pożarna, nr tel.		PSP WSKR, tel. 56 658 0100			
Policja, nr tel.		KWP Oficer dyż., tel. 800 460 021			
Służba ruchu lotniczego		ATC lub FIS dla danej przestrzeni lub obszaru			
Osłona meteorologiczna		CBPL (IMGW) Warszawa, tel. 22 569 4592, -4584, 503 122 805			
Zabezpieczenie terenu: Straż Pożarna, załoga HEMS					
----- * Boisko boczne Stadionu Olimpijskiego KS Pogoń Mogilno					

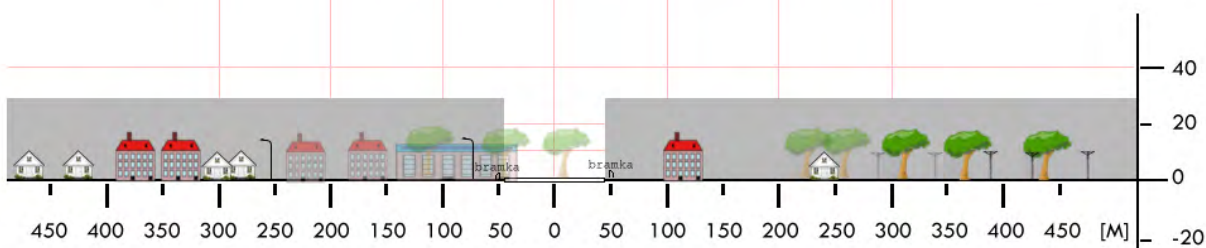
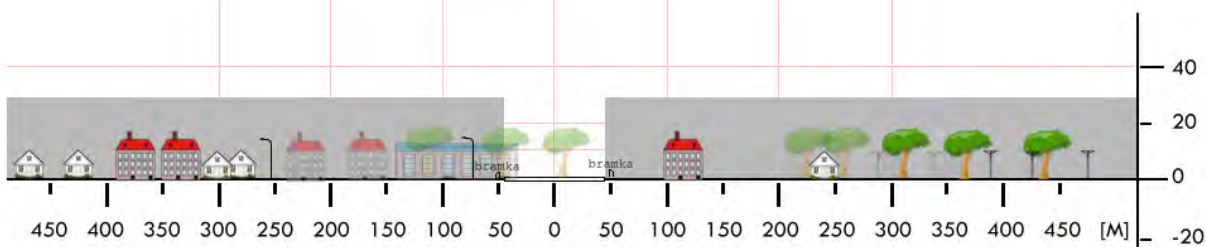

CMG 04	Markowice / boisko		Współrzędne geograficzne		52° 42,58' N 018° 13,20' E
	gm. Strzelno		Wzniesienie nad poziom morza		301 ft
	pow. mogileński				
	woj. kujawsko-pomorskie				
Stopień trudności		I			
Główny kierunek podejścia		200° / 340°		Światła podejścia	
Główny kierunek startu		160° / 020°		brak	
		FATO		TLOF	
Wymiary		25 x 50 m		10 x 10 m	
Rodzaj nawierzchni		trawa		trawa	
Oznakowanie		brak		brak	
Oświetlenie		brak		brak	
Oświetlenie przeszkód		brak			
Wskaźnik kierunku wiatru		brak			
Minimalne warunki atmosferyczne do startu i lądowania		Dzień		Noc	
		Widzialność	1500 m	Widzialność	3000 m
		Pułap chmur	500 ft	Podstawa chmur	1200 ft
Stałe przeszkody: brak					
Ograniczenia lokalne: brak			Procedury specjalne: Lądowanie w nocy przy asyście straży pożarnej		
Administrator terenu		UM Strzelno, tel. 52 31 82 200			
Łączność radiotelefoniczna		169,000 MHz (kanał 39); 149,900 (kanał U02)			
Pomoc medyczna, nr tel.		PR Mogilno, tel. 52 31 52 740			
Straż Pożarna, nr tel.		KP PSP Mogilno, tel. 52 31 52 651			
Policja, nr tel.		KPP Mogilno, tel. 52 31 59 500			
Służba ruchu lotniczego		Gdańsk INFO 127,150MHz			
Osłona meteorologiczna		IMGW Okęcie, tel. 22 8460682, 22 6504485			
Zabezpieczenie terenu: Straż Pożarna, załoga HEMS					

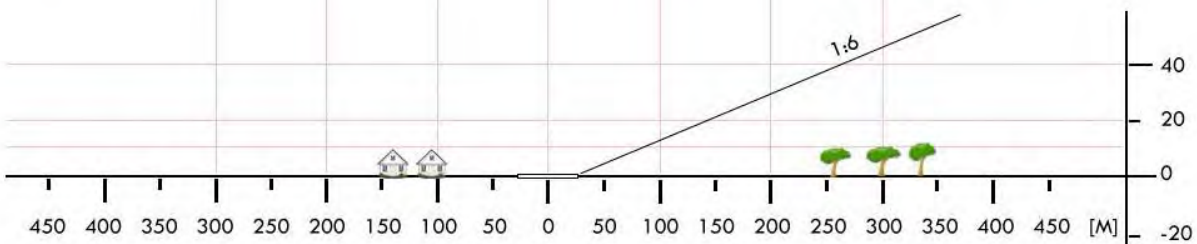
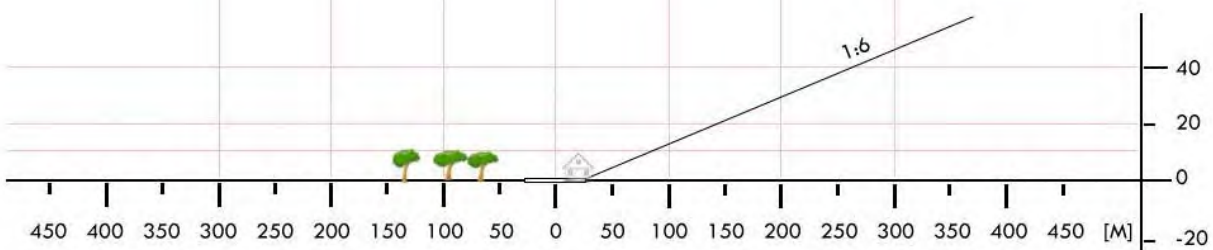

CMG 4a	Stodoły / boisko		Współrzędne geograficzne	52° 38,82' N 018° 13,43' E	
	gm. Strzelno			Wzniesienie nad poziom morza	337 ft
	pow. mogileński				
		woj. kujawsko-pomorskie			
Stopień trudności		I			
Główny kierunek podejścia		195° / 015°		Światła podejścia	
Główny kierunek startu		015° / 195°		brak	
		FATO		TLOF	
Wymiary		25 x 50 m		10 x 10 m	
Rodzaj nawierzchni		trawa		trawa	
Oznakowanie		brak		brak	
Oświetlenie		brak		brak	
Oświetlenie przeszkód		brak			
Wskaźnik kierunku wiatru		brak			
Minimalne warunki atmosferyczne do startu i lądowania		Dzień		Noc	
		Widzialność		3000 m	
		Pułap chmur		1200 ft	
Stałe przeszkody:					
Linia energ. h=12m przecinająca podejście 195° w odl. 400m Kościół h=30m na kierunku 065° w odległości 250m; Drzewa h=18m na kier. 150° w odległości 80 m; Linie energ.: po stronie W (h=45m) i E (h=18m) w odl. 380-450m równoległe do osi podejścia					
Ograniczenia lokalne:			Procedury specjalne:		
brak			brak		
Administrator terenu		UM Strzelno, tel. 52 31 82 200			
Łączność radiotelefoniczna		169,000 MHz (kanał 39); 149,900 (kanał U02)			
Pomoc medyczna, nr tel.		DM02-01 Toruń. tel. 52 328 5601, 56 668 9800			
Straż Pożarna, nr tel.		PSP WSKR, tel. 47 751 2000			
Policja, nr tel.		KWP Oficer dyż., tel. 47 751 1192			
Służba ruchu lotniczego		ATC lub FIS dla danej przestrzeni lub obszaru			
Osłona meteorologiczna		CBPL (IMGW) Warszawa, tel. 22 569 4592, -4584,			
Zabezpieczenie terenu:					
Straż Pożarna, załoga HEMS					

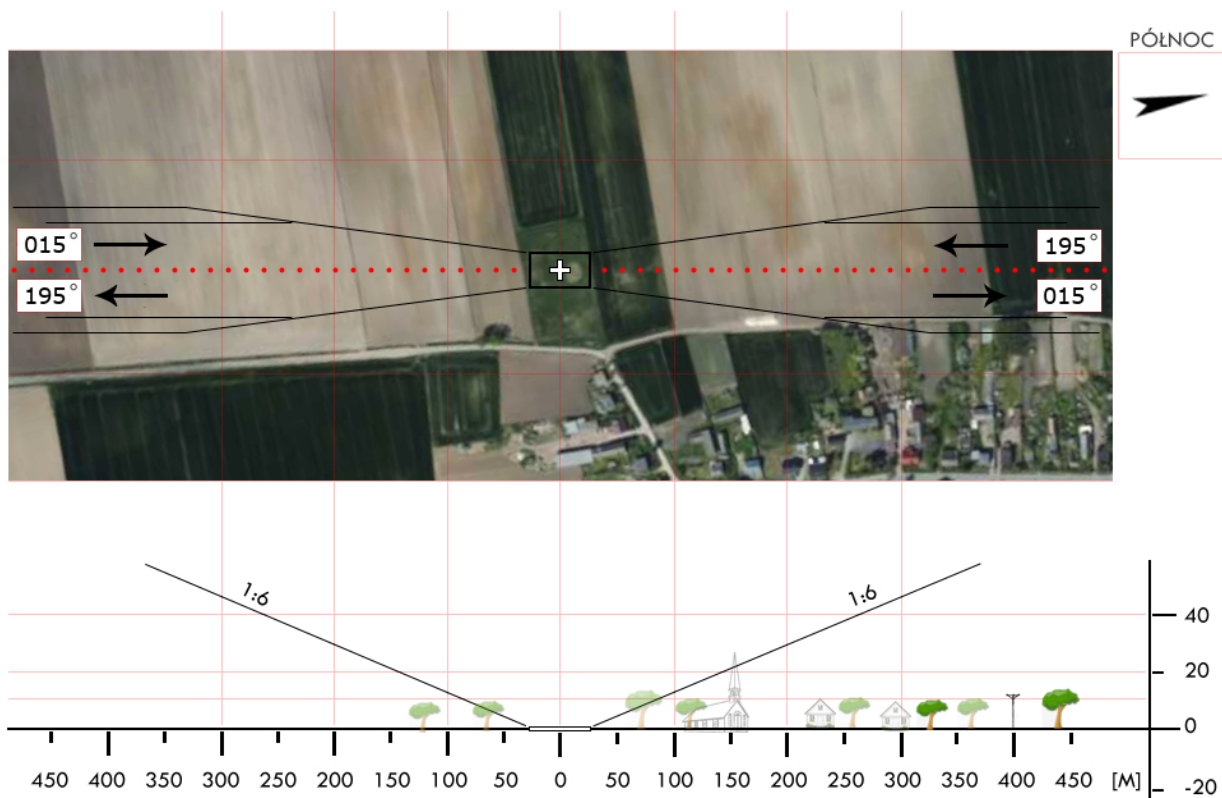
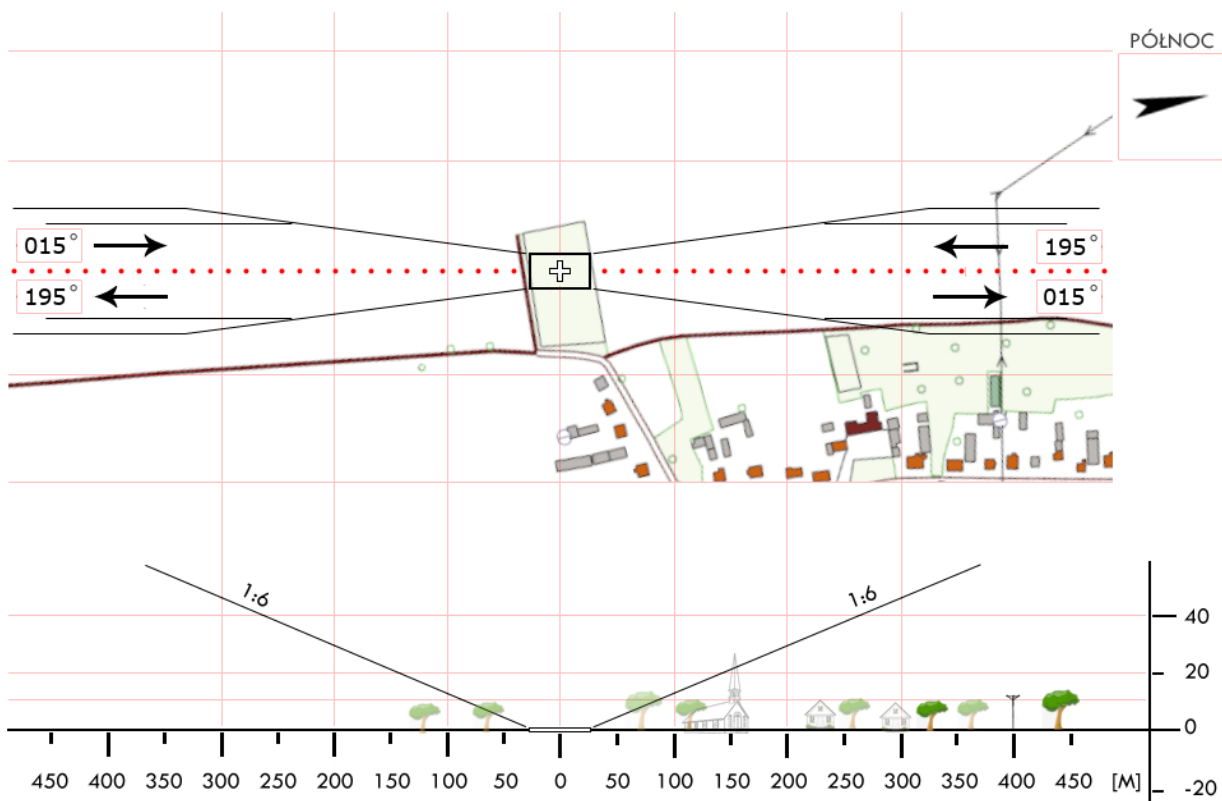

CMG 4b	Strzelno / boisko*		Współrzędne geograficzne	52° 37,43' N 018° 10,30' E	
	gm. Strzelno				
	pow. mogileński		Wzniesienie nad poziom morza	348 ft	
woj. kujawsko-pomorskie					
Stopień trudności		I			
Główny kierunek podejścia		190° / 315°	Światła podejścia		
Główny kierunek startu		135° / 010°	brak		
		FATO	TLOF		
Wymiary		25 x 50 m	10 x 10 m		
Rodzaj nawierzchni		trawa	trawa		
Oznakowanie		brak	brak		
Oświetlenie		brak	brak		
Oświetlenie przeszkód		brak			
Wskaźnik kierunku wiatru		brak			
Minimalne warunki atmosferyczne do startu i lądowania			Dzień	Noc	
		Widzialność	1500 m	Widzialność	3000 m
		Pułap chmur	500 ft	Podstawa chmur	1200 ft
Stale przeszkody: Linia NN h=8m od S-W na N-W w odl. 35m; Drzewa h=23m na kierunku 150° w odl. 65m; Drzewa h=18 m na kierunku 350° w odl. 145m; Drzewa h=16 m na kierunku 355° w odl. 210m; Drzewa h=21 m na kierunku 040° w odl. 86m.					
Ograniczenia lokalne: brak		Procedury specjalne: Lądowanie w nocy przy asyście straży pożarnej.			
Administrator terenu		UM Strzelno tel. 52 31 82 200			
Łączność radiotelefoniczna		169,000 MHz (kanał 39); 149,900 (kanał U02)			
Pomoc medyczna, nr tel.		PR Mogilno, tel. 52 31 52 740			
Straż Pożarna, nr tel.		KP PSP Mogilno, tel. 52 31 52 351			
Policja, nr tel.		KPP Mogilno, tel. 52 31 59 500			
Służba ruchu lotniczego		Gdańsk INFO 127,150MHz			
Osłona meteorologiczna		IMGW Okęcie, tel. 22 8460682, 22 6504485			
Zabezpieczenie terenu: Straż Pożarna, załoga HEMS					
----- * boisko boczne stadionu miejskiego					

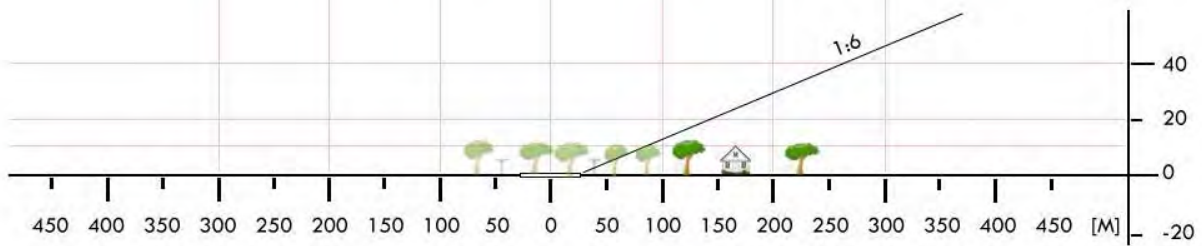
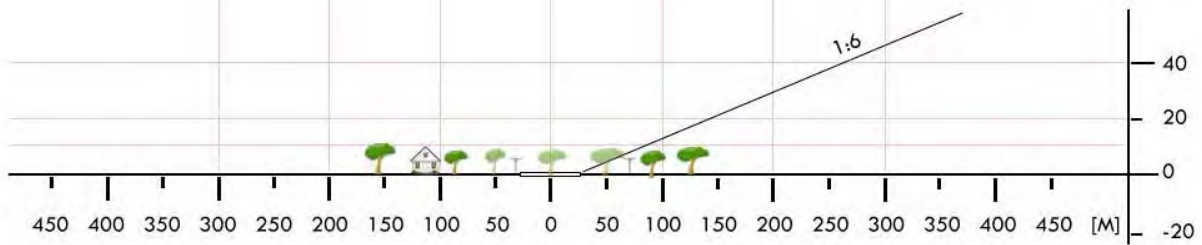

CNA 01	Kcynia / boisko		Współrzędne geograficzne	52° 59,07' N 017° 27,99' E
	gm. Kcynia			
	pow. nakielski		Wzniesienie nad poziom morza	332 ft
woj. kujawsko-pomorskie				
Stopień trudności	Wariant IIb			
Główny kierunek podejścia	350° / 170°		Światła podejścia	
Główny kierunek startu	170° / 350°		brak	
	FATO		TLOF	
Wymiary	25 x 95 m		10 x 10 m	
Rodzaj nawierzchni	trawa		trawa	
Oznakowanie	brak		brak	
Oświetlenie	brak		brak	
Oświetlenie przeszkód	brak			
Wskaźnik kierunku wiatru	brak			
Minimalne warunki atmosferyczne do startu i lądowania		Dzień		Noc
	Widzialność	1500 m	Widzialność	3000 m
	Pułap chmur	500 ft	Podstawa chmur	1200 ft
Stale przeszkody: Drzewa h=30m po wschodniej i północnej stronie boiska; Na podejściu z kursem 350 droga z drzewami do 20m.				
Ograniczenia lokalne: brak		Procedury specjalne: Cat. A		
Administrator terenu	Burmistrz, tel. 52 589 3720			
Łączność radiotelefoniczna	169,000 MHz (kanał 39); 149,900 (kanał U02)			
Pomoc medyczna, nr tel.	PR Nakło, tel. 52 385 2194			
Straż Pożarna, nr tel.	KP PSP Nakło, tel. 52 386 7010			
Policja, nr tel.	KPP Nakło, tel. 52 386 5230			
Służba ruchu lotniczego	Gdańsk INFO: 127,150MHz, tel. 22 574 7485			
Ośłona meteorologiczna	IMGW Okęcie, tel. 22 846 0682, 22 569 4592			
Zabezpieczenie terenu: Straż Pożarna, załoga HEMS				

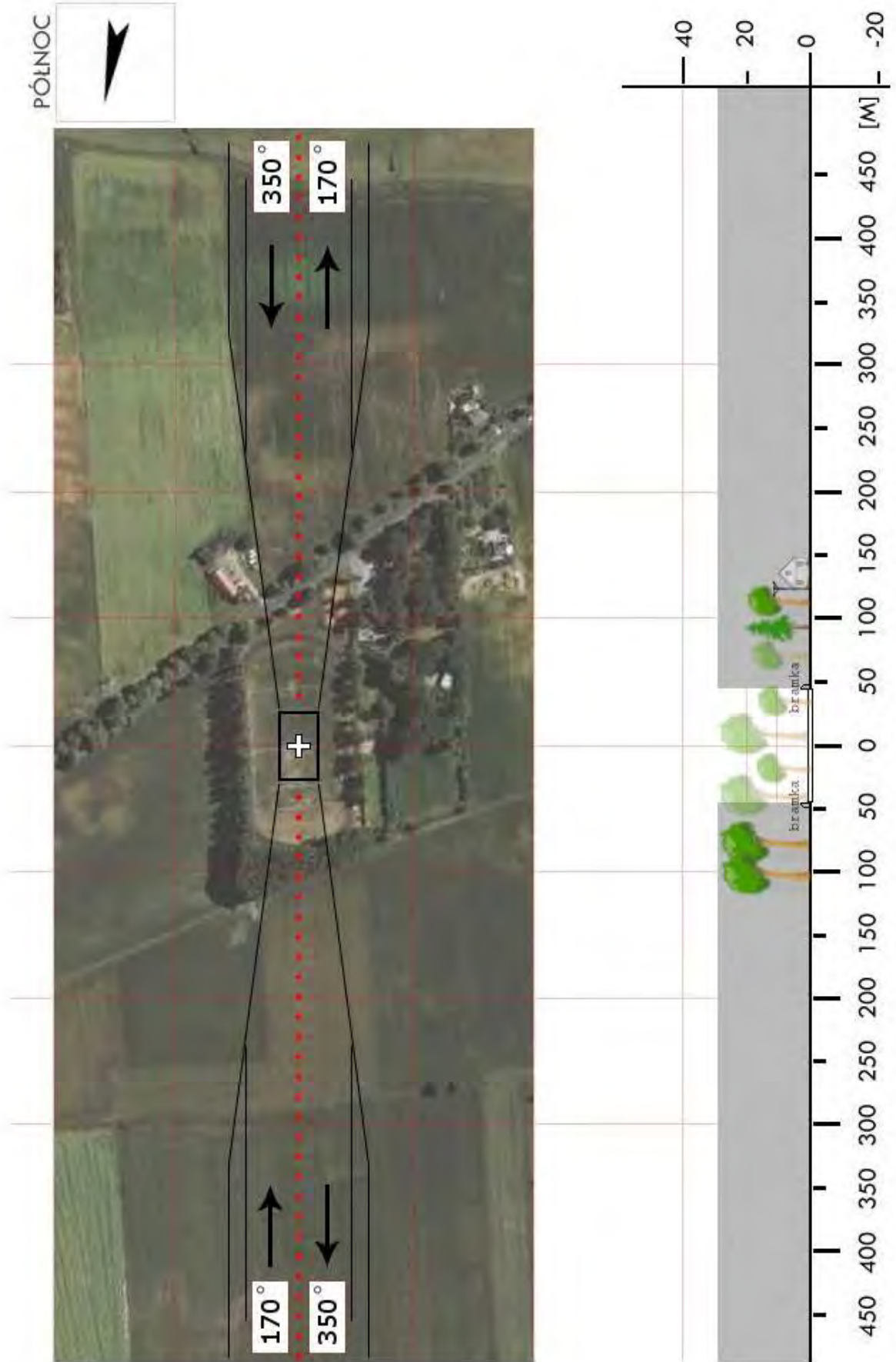

CNA 02	Mrocza / boisko		Współrzędne geograficzne		53° 14,55' N 017° 35,73' E
	gm. Mrocza		Wzniesienie nad poziom morza		345 ft
	pow. nakielski				
	woj. kujawsko-pomorskie				
Stopień trudności		I			
Główny kierunek podejścia		150° / 330°		Światła podejścia	
Główny kierunek startu		330° / 150°		brak	
		FATO		TLOF	
Wymiary		25 x 50 m		10 x 10 m	
Rodzaj nawierzchni		trawa		trawa	
Oznakowanie		brak		brak	
Oświetlenie		brak		brak	
Oświetlenie przeszkód		brak			
Wskaźnik kierunku wiatru		brak			
Minimalne warunki atmosferyczne do startu i lądowania		Dzień		Noc	
		Widzialność	1500 m	Widzialność	3000 m
		Pułap chmur	500 ft	Podstawa chmur	1200 ft
Stale przeszkody: Budynek z anteną h=33m na kier. SW w odl. 140m; Betonowe ogrodzenie h=2m, drzewa h=20m dookoła boiska; Bramki h=2.5m w osi podejścia.					
Ograniczenia lokalne: brak			Procedury specjalne: Lądowanie w nocy przy asyście straży pożarnej		
Administrator terenu		UMiG Mrocza, tel. 52 3867410, -20, 509 848 216			
Łączność radiotelefoniczna		169,000 MHz (kanał 39); 149,900 (kanał U02)			
Pomoc medyczna, nr tel.		PR Nakło, tel. 52 3852491			
Straż Pożarna, nr tel.		KP PSP Nakło, tel. 52 3867010			
Policja, nr tel.		KPP Mrocza, tel. 52 3393310			
Służba ruchu lotniczego		Gdańsk INFO 127,150MHz			
Osłona meteorologiczna		IMGW Okęcie, tel. 22 8460682, 22 6504485			
Zabezpieczenie terenu: Straż Pożarna, załoga HEMS					

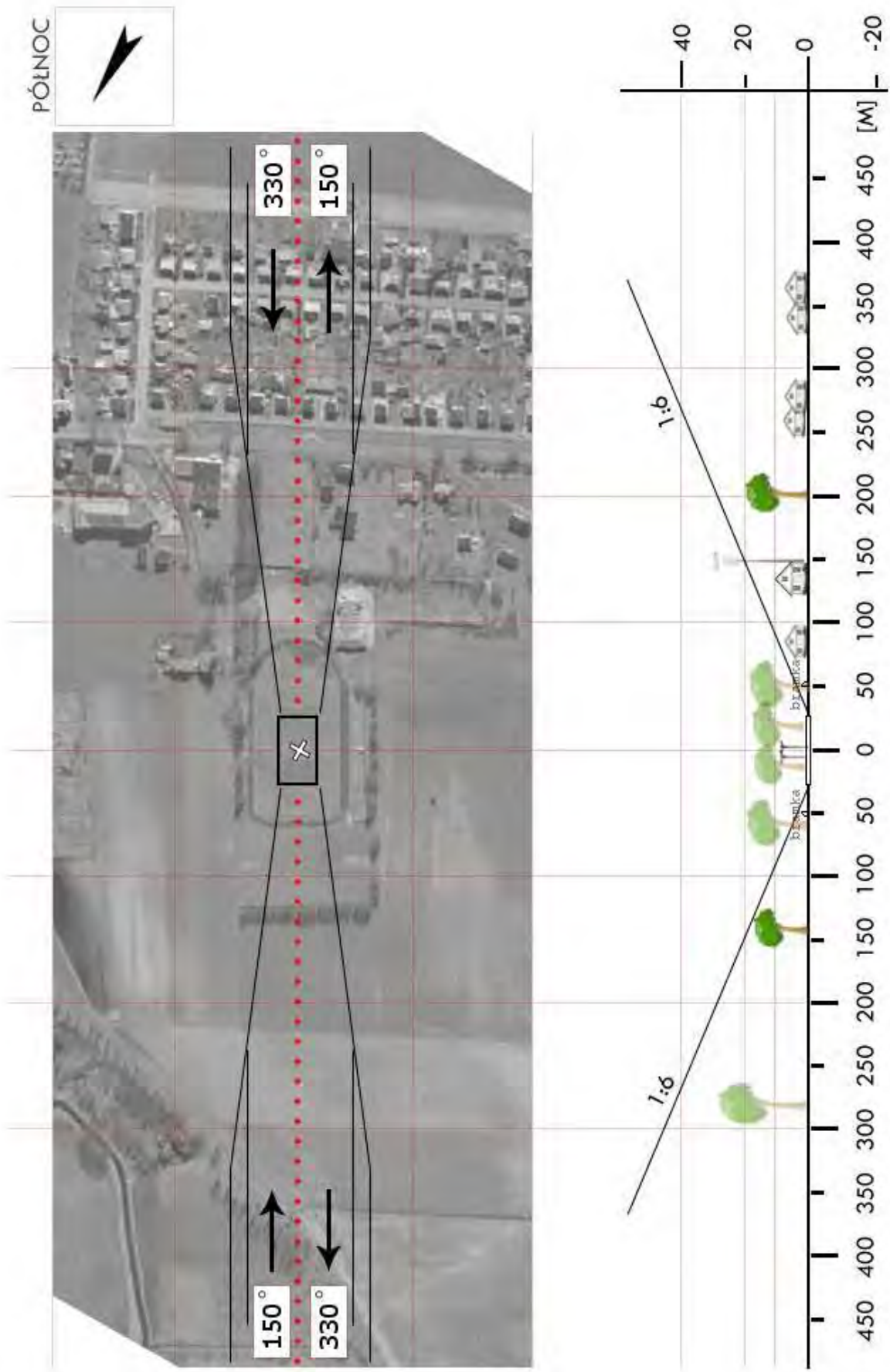

CNA 03	Nakło nad Notecią / łąka		Współrzędne geograficzne	53° 08,35' N 017° 34,67' E	
	gm. Nakło nad Notecią		Wzniesienie nad poziom morza	302 ft	
	pow. nakielski				
woj. kujawsko-pomorskie					
Stopień trudności		I			
Główny kierunek podejścia		225° / 045°	Światła podejścia		
Główny kierunek startu		045° / 225°	brak		
		FATO	TLOF		
Wymiary		25 x 50 m	10 x 10 m		
Rodzaj nawierzchni		trawa	trawa		
Oznakowanie		brak	brak		
Oświetlenie		brak	brak		
Oświetlenie przeszkód		brak			
Wskaźnik kierunku wiatru		brak			
Minimalne warunki atmosferyczne do startu i lądowania			Dzień	Noc	
		Widzialność	1500 m	Widzialność	3000 m
		Pułap chmur	500 ft	Podstawa chmur	1200 ft
Stale przeszkody: Nieużywane tereny w kształcie rombu przy cmentarzu, nie ogrodzone z dojazdem drogą gruntową. skarpa o wys. 15m w odległości 60m na północ od FATO; figurka na wzniesieniu o wys. 17m na kierunku 080° w odległości 160m; wzniesienie terenu z zabudowaniami i drzewami do 30m na kierunku 260° w odl. ponad 100m;					
Ograniczenia lokalne: brak		Procedury specjalne: brak			
Administrator terenu		UG Nakło, tel. 52 386 7927			
Łączność radiotelefoniczna		169,000 MHz (kanał 39); 149,900 (kanał U02)			
Pomoc medyczna, nr tel.		PR Nakło, tel. 52 385 2194			
Straż Pożarna, nr tel.		KP PSP Nakło, tel. 52 386 7010			
Policja, nr tel.		KPP Nakło, tel. 52 386 5230			
Służba ruchu lotniczego		Gdańsk INFO: 127,150MHz, tel. 22 574 7485			
Osłona meteorologiczna		IMGW Okęcie, tel. 22 846 0682, 22 569 4592			
Zabezpieczenie terenu: Straż Pożarna, załoga HEMS					

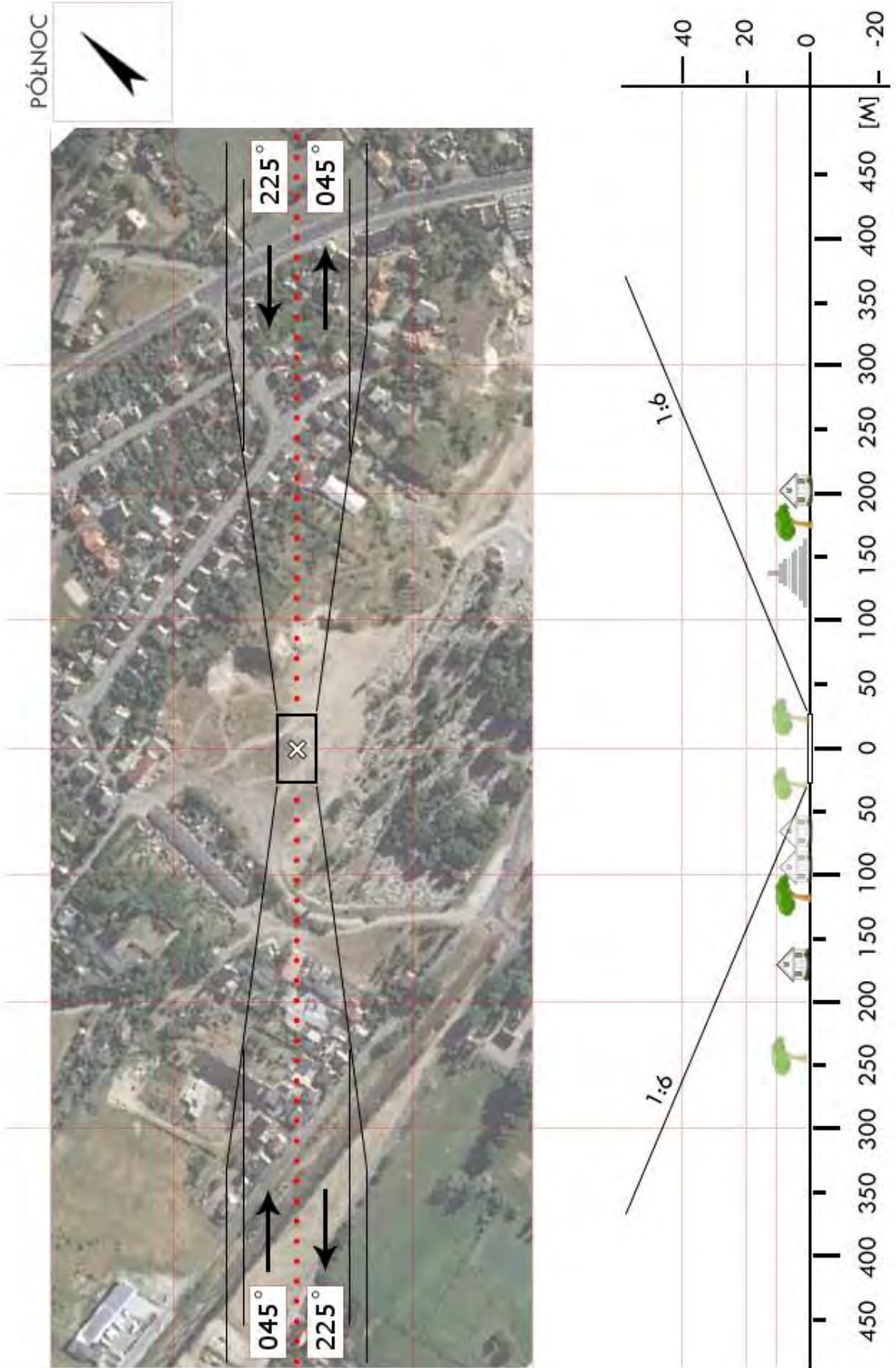

CNA 3b	Ślesin / boisko		Współrzędne geograficzne	53° 09,90' N 017° 41,85' E	
	gm. Nakło nad Notecią				
	pow. nakielski		Wzniesienie nad poziom morza	330 ft	
	woj. kujawsko-pomorskie				
Stopień trudności		I			
Główny kierunek podejścia		175° / 355°	Światła podejścia		
Główny kierunek startu		355° / 175°	brak		
		FATO	TLOF		
Wymiary		25 x 50 m	10 x 10 m		
Rodzaj nawierzchni		trawa	trawa		
Oznakowanie		brak	brak		
Oświetlenie		brak	brak		
Oświetlenie przeszkód		brak			
Wskaźnik kierunku wiatru		brak			
Minimalne warunki atmosferyczne do startu i lądowania			Dzień	Noc	
		Widzialność	1500 m	Widzialność	3000 m
		Pułap chmur	500 ft	Podstawa chmur	1200 ft
Stale przeszkody: Drzewa h=12m na kierunku 355° w odległości 92m; Linia NN h=11m na kierunku N w odległości 77m; Drzewa h=11m na kierunku 045–135° w odległości 30m.					
Ograniczenia lokalne: brak		Procedury specjalne: Lądowanie w nocy przy asyście straży pożarnej			
Administrator terenu		UMiG Nakło nad Notecią, tel. 52 386 7900			
Łączność radiotelefoniczna		169,000 MHz (kanał 39); 149,900 (kanał U02)			
Pomoc medyczna, nr tel.		PR Nakło n/Notecią, tel. 52 385 2491			
Straż Pożarna, nr tel.		KP PSP Nakło n/Notecią, tel. 52 386 7010			
Policja, nr tel.		KPP Nakło n/Notecią, tel. 52 386 5230			
Służba ruchu lotniczego		Gdańsk INFO 127,150 MHz, tel. 58 340 7485			
Osłona meteorologiczna		IMGW Okęcie, tel. 22 846 0682, 22 650 4485			
Zabezpieczenie terenu: Straż Pożarna, załoga HEMS					

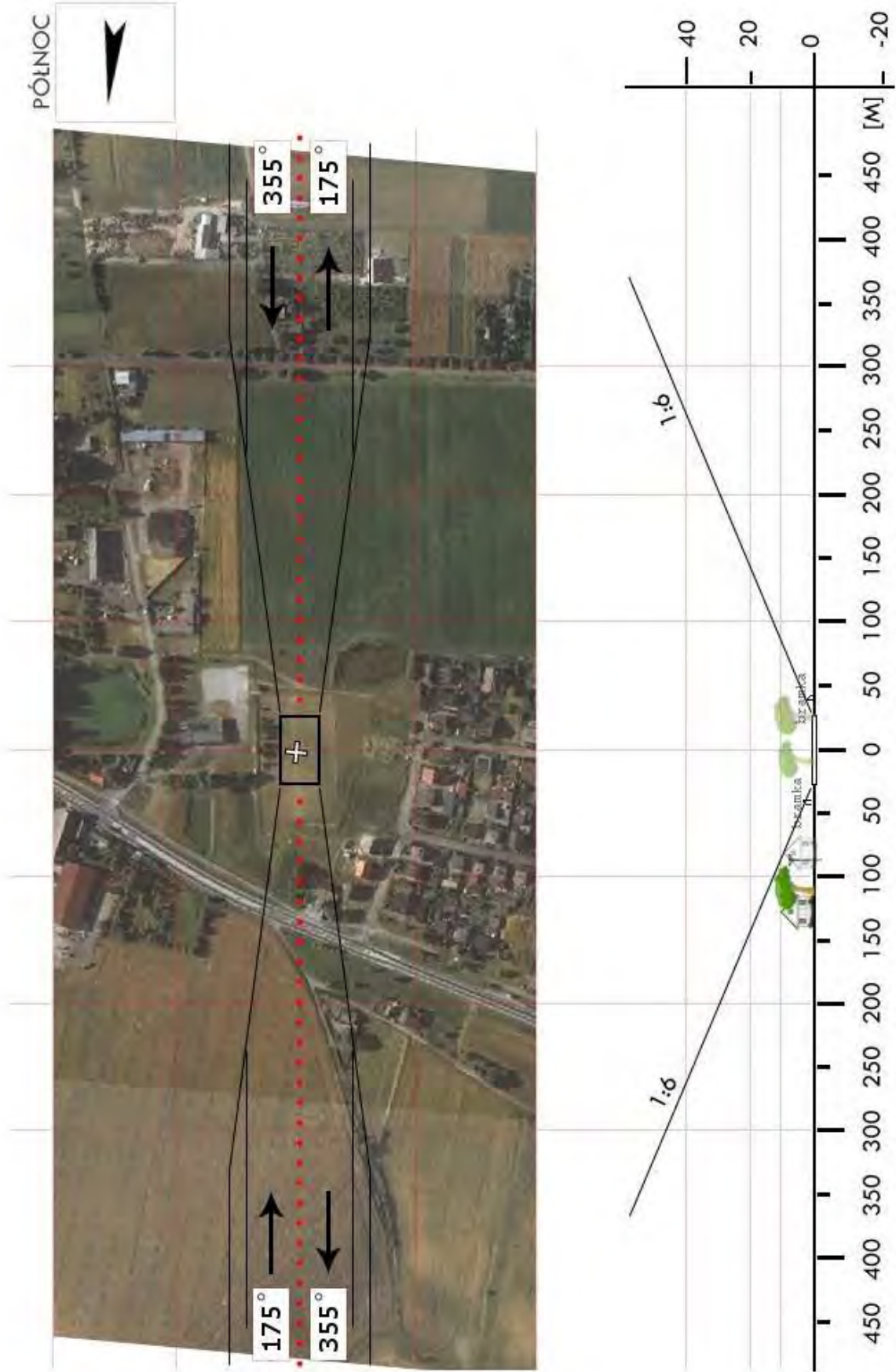

CNA 04	Sadki / boisko		Współrzędne geograficzne	53° 09,45' N 017° 27,08' E	
	gm. Sadki				
	pow. nakielski		Wzniesienie nad poziom morza	310 ft	
	woj. kujawsko-pomorskie				
Stopień trudności		Wariant IIb			
Główny kierunek podejścia		085° / 265°	Światła podejścia		
Główny kierunek startu		265° / 085°	brak		
		FATO	TLOF		
Wymiary		25 x 95 m	10 x 10 m		
Rodzaj nawierzchni		trawa	trawa		
Oznakowanie		brak	brak		
Oświetlenie		brak	brak		
Oświetlenie przeszkód		brak			
Wskaźnik kierunku wiatru		brak			
Minimalne warunki atmosferyczne do startu i lądowania			Dzień	Noc	
		Widzialność	1500 m	Widzialność	3000 m
		Pułap chmur	500 ft	Podstawa chmur	1200 ft
Stale przeszkody: Po północnej stronie budynek z masztem antenowym h=22m. Na podejściu z kursem 085 ulica z drzewami do 21m i bramka. Na podejściu z kursem 265 niskie budynki, drzewa do 20m i bramka. Po bokach i w narożach boiska lampy h=9m.					
Ograniczenia lokalne: brak		Procedury specjalne: Cat. A			
Administrator terenu		Wójt, tel. 52 339 3930			
Łączność radiotelefoniczna		169,000 MHz (kanał 39); 149,900 (kanał U02)			
Pomoc medyczna, nr tel.		PR Nakło, tel. 52 385 2194			
Straż Pożarna, nr tel.		KP PSP Nakło, tel. 52 386 7010			
Policja, nr tel.		KPP Nakło, tel. 52 386 5230			
Służba ruchu lotniczego		Gdańsk INFO: 127,150MHz, tel. 22 574 7485			
Osłona meteorologiczna		IMGW Okęcie, tel. 22 846 0682, 22 569 4592			
Zabezpieczenie terenu: Straż Pożarna, załoga HEMS					

PÓLNOC

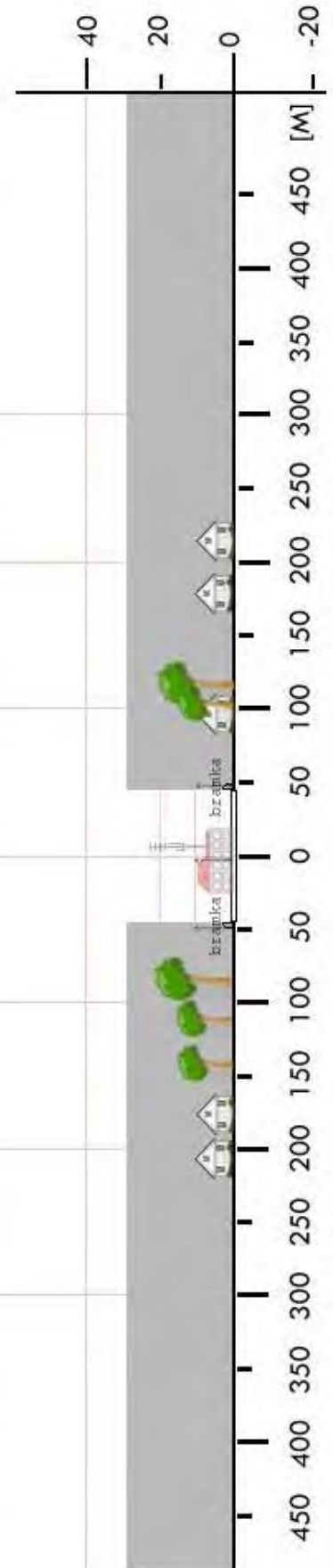

CNA 05	Szubin / łąka		Współrzędne geograficzne	53° 00,46' N 017° 43,63' E	
	gm. Szubin				
	pow. nakielski		Wzniesienie nad poziom morza	291 ft	
	woj. kujawsko-pomorskie				
Stopień trudności		Wariant IIa			
Główny kierunek podejścia		155° / 335°	Światła podejścia		
Główny kierunek startu		335° / 155°	brak		
		FATO	TLOF		
Wymiary		25 x 70 m	14 x 14 m		
Rodzaj nawierzchni		trawa	kostka betonowa		
Oznakowanie		brak	brak		
Oświetlenie		brak	brak		
Oświetlenie przeszkód		brak			
Wskaźnik kierunku wiatru		brak			
Minimalne warunki atmosferyczne do startu i lądowania			Dzień	Noc	
		Widzialność	1500 m	Widzialność	3000 m
		Pułap chmur	500 ft	Podstawa chmur	1200 ft
Stale przeszkody: NW, N: Linia drzew h=8m w odl.50m SW, S: niskie zarośla (do 6m) w odl.110m					
Ograniczenia lokalne: brak		Procedury specjalne: Cat. A			
Administrator terenu		UM Szubin, tel. 52 391 0742			
Łączność radiotelefoniczna		169,000 MHz (kanał 39); 149,900 (kanał U02)			
Pomoc medyczna, nr tel.		DM02-01 Toruń, tel. 52 328 5604, 56 645 9030			
Straż Pożarna, nr tel.		PSP WSKR, tel. 56 658 0100			
Policja, nr tel.		KWP Oficer dyż., tel. 800 460 021			
Służba ruchu lotniczego		ATC lub FIS dla danej przestrzeni lub obszaru			
Osłona meteorologiczna		CBPL (IMGW) Warszawa, tel. 22 569 4592, -4584, 503 122 805			
Zabezpieczenie terenu: Straż Pożarna, załoga HEMS					

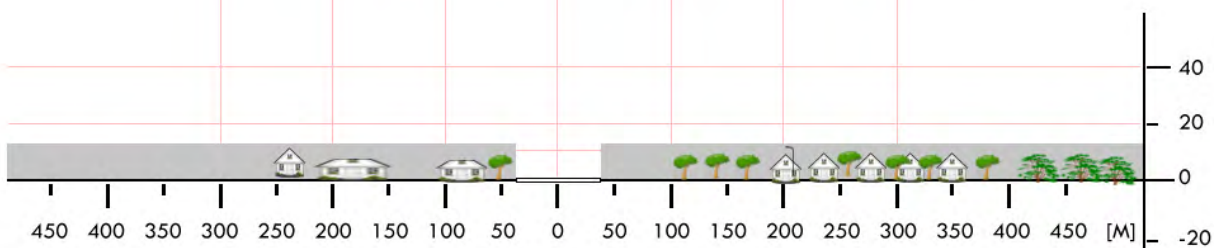
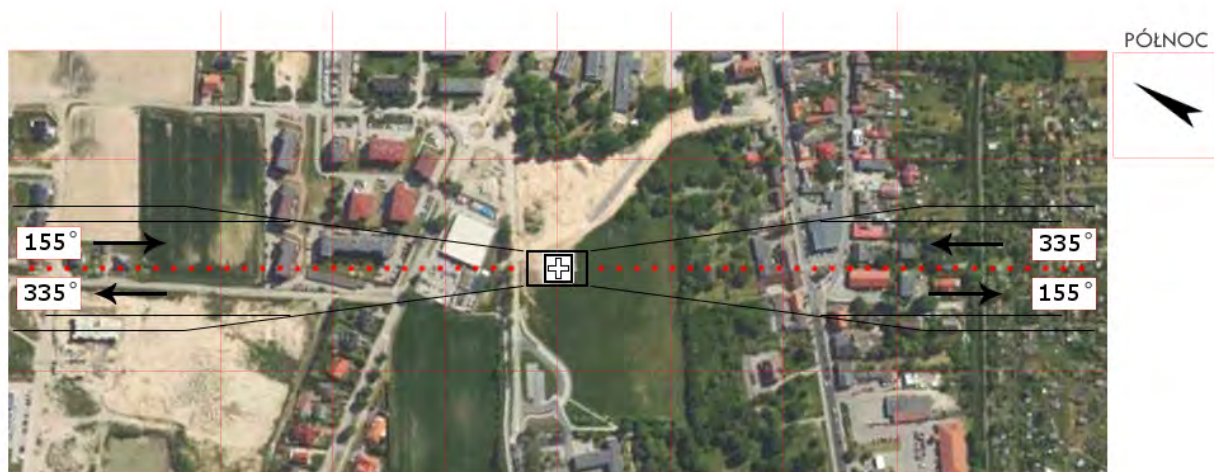
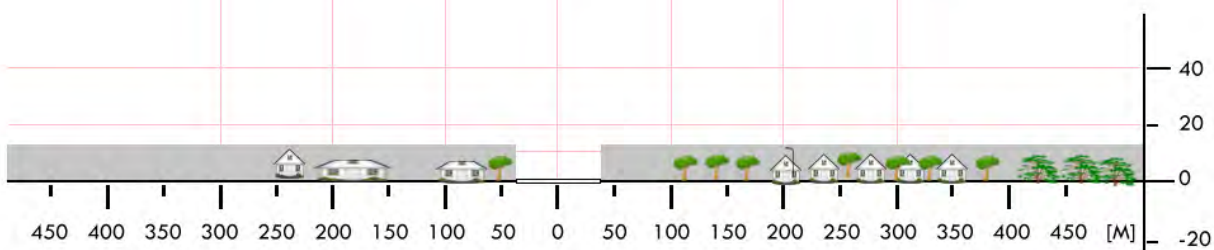

CNA 5a	Szubin / boisko*		Współrzędne geograficzne	53° 00,03' N 017° 43,18' E	
	gm. Szubin				
	pow. nakielski		Wzniesienie nad poziom morza	241 ft	
	woj. kujawsko-pomorskie				
Stopień trudności		Wariant IIa			
Główny kierunek podejścia		340° / 160°	Światła podejścia		
Główny kierunek startu		160° / 340°	brak		
		FATO	TLOF		
Wymiary		25 x 70 m	10 x 10 m		
Rodzaj nawierzchni		trawa	trawa		
Oznakowanie		brak	brak		
Oświetlenie		brak	brak		
Oświetlenie przeszkód		brak			
Wskaźnik kierunku wiatru		brak			
Minimalne warunki atmosferyczne do startu i lądowania			Dzień	Noc	
		Widzialność	1500 m	Widzialność	3000 m
		Pułap chmur	500 ft	Podstawa chmur	1200 ft
Stale przeszkody: N: cztery latarnie h=9m z rozpiętą linią energ. NN na granicy boiska W, E: pojedyncze drzewa h=11m wzdłuż linii bocznych boiska					
Ograniczenia lokalne: brak		Procedury specjalne: Cat. A			
Administrator terenu		Gmina Szubin, tel. 52 391 0768, 695 999 106 (p. Natalia Konieczna-Walczak)			
Łączność radiotelefoniczna		169,000 MHz (kanał 39); 149,900 (kanał U02)			
Pomoc medyczna, nr tel.		DM02-01 Toruń, tel. 52 328 5604, 56 645 9030			
Straż Pożarna, nr tel.		PSP WSKR, tel. 56 658 0100; PSP Nakło n/N 47 751 3700			
Policja, nr tel.		KWP Oficer dyż., tel. 800 460 021; Szubin 47 752 4200			
Służba ruchu lotniczego		ATC lub FIS dla danej przestrzeni lub obszaru			
Osłona meteorologiczna		CBPL (IMGW) Warszawa, tel. 22 569 4592, -4584, 503 122 805			
Zabezpieczenie terenu: Straż Pożarna, załoga HEMS					
----- * boisko treningowe Stadionu Miejskiego (przy ul. Orzeszkowej)					



CRA 01	Radziejów / stadion		Współrzędne geograficzne		52° 36,72' N 018° 31,99' E
	gm. Radziejów		Wzniesienie nad poziom morza		358 ft
	pow. radziejowski				
	woj. kujawsko-pomorskie				
Stopień trudności		Wariant IIb			
Główny kierunek podejścia		075° / 255°		Światła podejścia	
Główny kierunek startu		255° / 075°		brak	
		FATO		TLOF	
Wymiary		25 x 95 m		10 x 10 m	
Rodzaj nawierzchni		trawa		trawa	
Oznakowanie		brak		brak	
Oświetlenie		brak		brak	
Oświetlenie przeszkód		brak			
Wskaźnik kierunku wiatru		brak			
Minimalne warunki atmosferyczne do startu i lądowania		Dzień		Noc	
		Widzialność		Widzialność	
		Pułap chmur		Podstawa chmur	
		1500 m		3000 m	
		500 ft		1200 ft	
Stale przeszkody: Drzewa h=18/24 m na kierunku 075° w odległości 83 m; Drzewa h=14 m na kierunku 250° w odległości 80 m; Latarnie h=10 m na kierunku 255° w odległości 85 m; Latarnie h=10 m na kierunku 165° w odległości 46 m.					
Ograniczenia lokalne: brak			Procedury specjalne: Cat. A		
Administrator terenu		Gmina Miasto Radziejów, tel. 54 285 7100			
Łączność radiotelefoniczna		169,000 MHz (kanał 39); 149,900 (kanał U02)			
Pomoc medyczna, nr tel.		PR Radziejów, tel. 54 285 6200			
Straż Pożarna, nr tel.		KP PSP Radziejów, tel. 54 285 4548			
Policja, nr tel.		KPP Radziejów, tel. 54 231 8400			
Służba ruchu lotniczego		Gdańsk INFO 127,150 MHz, tel. 58 340 7485			
Osłona meteorologiczna		IMGW Okęcie, tel. 22 846 0682, 22 650 4485			
Zabezpieczenie terenu: Straż Pożarna, załoga HEMS					

PÓLNOC

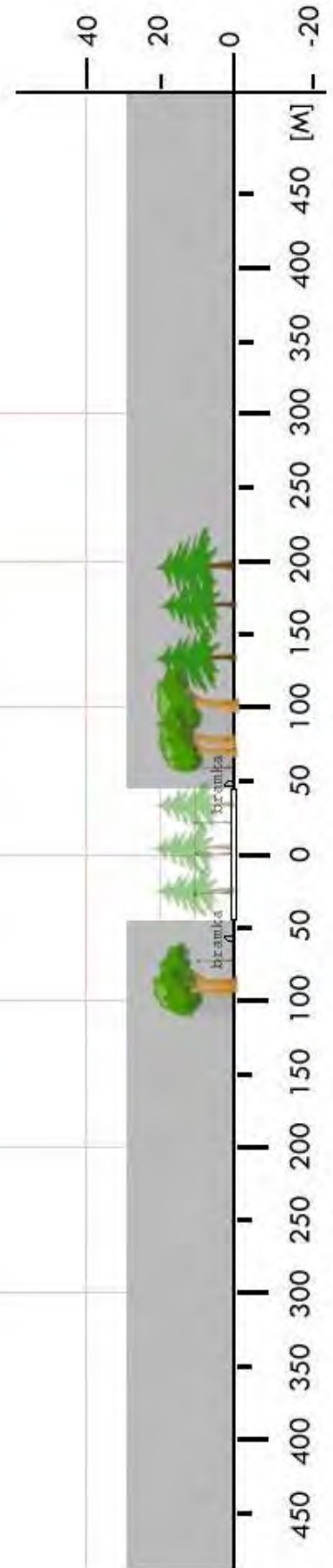

CRA 03	Dobre / boisko		Współrzędne geograficzne		52° 41,17' N 018° 33,83' E
	gm. Dobre				
	pow. radziejowski		Wzniesienie nad poziom morza		295 ft
	woj. kujawsko-pomorskie				
Stopień trudności		I			
Główny kierunek podejścia		200° / 010°		Światła podejścia	
Główny kierunek startu		020° / 190°		brak	
		FATO		TLOF	
Wymiary		25 x 50 m		10 x 10 m	
Rodzaj nawierzchni		trawa		trawa	
Oznakowanie		brak		brak	
Oświetlenie		brak		brak	
Oświetlenie przeszkód		brak			
Wskaźnik kierunku wiatru		brak			
Minimalne warunki atmosferyczne do startu i lądowania		Dzień		Noc	
		Widzialność	1500 m	Widzialność	3000 m
		Pułap chmur	500 ft	Podstawa chmur	1200 ft
Stale przeszkody: Boisko piłkarskie otoczone wysokimi topolami (22–25 metrów); komin h=60m na kierunku 140° w odległości 413m od środka TLOF.					
Ograniczenia lokalne: brak			Procedury specjalne: Lądowanie w nocy przy asyście straży pożarnej		
Administrator terenu		Urząd Gminy w Dobrem, tel. 25 757 1190			
Łączność radiotelefoniczna		169,000 MHz (kanał 39); 149,900 (kanał U02)			
Pomoc medyczna, nr tel.		PR Radziejów, tel. 54 285 6200			
Straż Pożarna, nr tel.		KP PSP Radziejów, tel. 54 285 4558			
Policja, nr tel.		KPP Radziejów, tel. 54 231 8400			
Służba ruchu lotniczego		Gdańsk INFO: 127,150MHz, tel. 22 574 7485			
Osłona meteorologiczna		IMGW Okęcie, tel. 22 846 0682, 22 650 4485			
Zabezpieczenie terenu: Straż Pożarna, załoga HEMS					

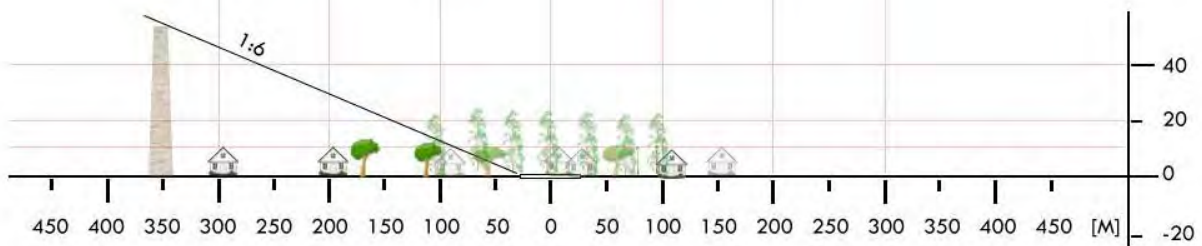
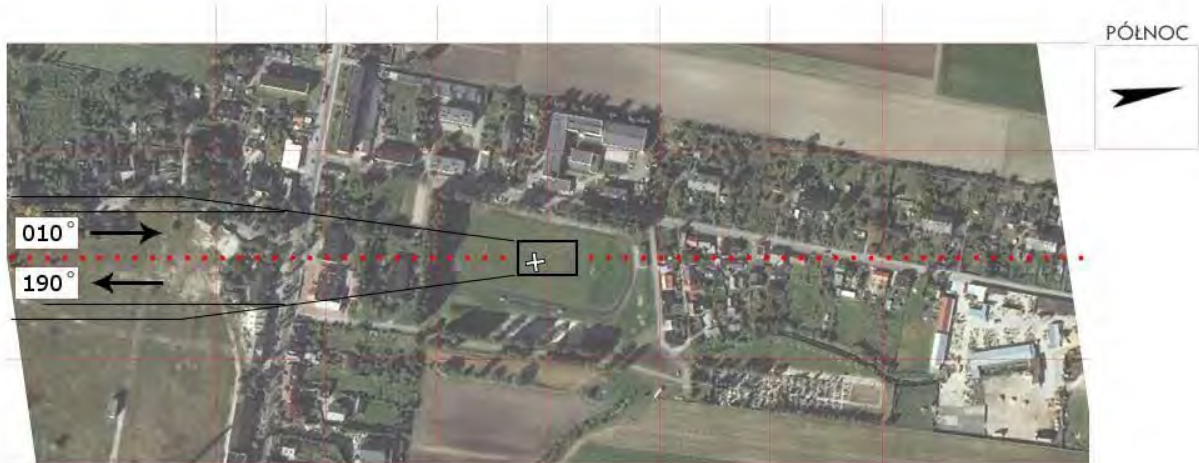
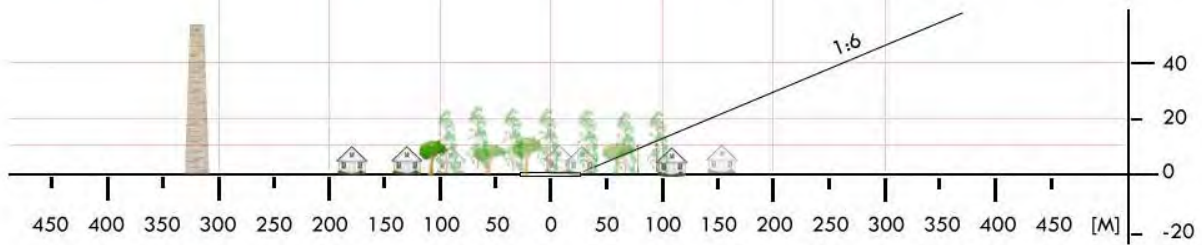

CRA 04	Osięciny / boisko		Współrzędne geograficzne		52° 38,17' N 018° 43,68' E
	gm. Osięciny		Wzniesienie nad poziom morza		305 ft
	pow. radziejowski				
	woj. kujawsko-pomorskie				
Stopień trudności		I			
Główny kierunek podejścia		350° / 150°		Światła podejścia	
Główny kierunek startu		330° / 170°		brak	
		FATO		TLOF	
Wymiary		100 x 50 m		15 x 15 m	
Rodzaj nawierzchni		trawa		trawa	
Oznakowanie		brak		brak	
Oświetlenie		brak		brak	
Oświetlenie przeszkód		brak			
Wskaźnik kierunku wiatru		brak			
Minimalne warunki atmosferyczne do startu i lądowania		Dzień		Noc	
		Widzialność		Widzialność	
		Pułap chmur		Podstawa chmur	
		1500 m		3000 m	
		500 ft		1200 ft	
Stale przeszkody: Od strony północno-wschodniej oraz wschodniej w odległości ok.90m drzewa liściaste o wys. ok. 25m; Od strony północnej w odległości ok. 150m domki jednorodzinne o wysokości ok. 10m; Od strony południowej w odległości ok. 120m domki jednorodzinne o wysokości ok. 10m.					
Ograniczenia lokalne: brak			Procedury specjalne: Lądowanie w nocy przy asyście straży pożarnej Cat. A		
Administrator terenu		Urząd Gminy Osięciny, tel. 54 2650005			
Łączność radiotelefoniczna		169,00 MHz (kanał 39)			
Pomoc medyczna, nr tel.		Radziejów, tel. 54 2856200			
Straż Pożarna, nr tel.		PSP Radziejów, tel. 54 2854548			
Policja, nr tel.		tel. 54 2318510			
Służba ruchu lotniczego		Gdańsk INFO 127,150 MHz			
Osłona meteorologiczna		IMGW Bydgoszcz, tel. 503 122813			
Zabezpieczenie terenu: Straż Pożarna					

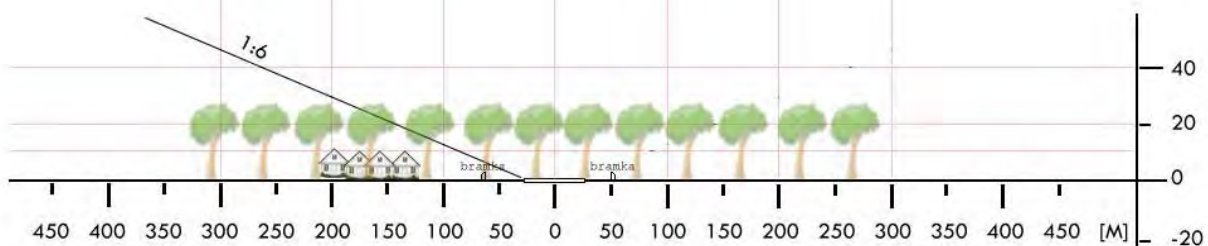
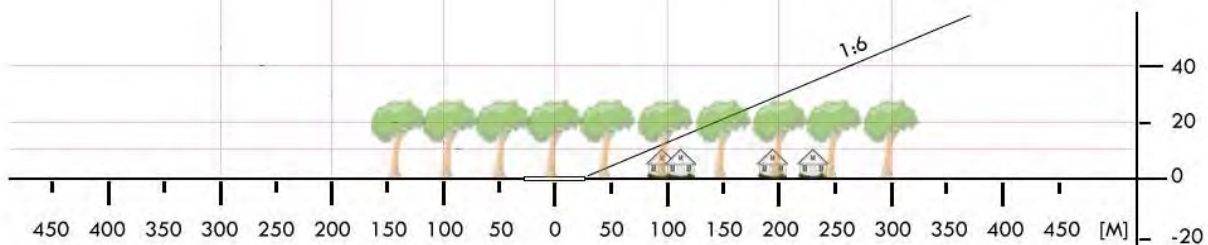

CRA 05	Piotrków Kujawski / stadion		Współrzędne geograficzne		52° 32,45' N 018° 30,15' E	
	gm. Piotrków Kujawski		Wzniesienie nad poziom morza		351 ft	
	pow. radziejowski woj. kujawsko-pomorskie					
Stopień trudności		Wariant IIb				
Główny kierunek podejścia		255° / 075°		Światła podejścia		
Główny kierunek startu		075° / 255°		brak		
		FATO		TLOF		
Wymiary		25 x 95 m		10 x 10 m		
Rodzaj nawierzchni		trawa		trawa		
Oznakowanie		brak		brak		
Oświetlenie		brak		brak		
Oświetlenie przeszkód		brak				
Wskaźnik kierunku wiatru		brak				
Minimalne warunki atmosferyczne do startu i lądowania		Dzień		Noc		
		Widzialność	1500 m	Widzialność	3000 m	
		Pułap chmur	500 ft	Podstawa chmur	1200 ft	
Stale przeszkody: Bramki w rozstawie 100m. Na podejściu od wschodu i po bokach boiska drzewa h=30m; od zachodu za bramką drzewa o wys. do 12m, dalej do 30m.						
Ograniczenia lokalne: brak			Procedury specjalne: Lądowanie w nocy przy asyście straży pożarnej Cat. A			
Administrator terenu		Burmistrz, tel. 54 265 4180				
Łączność radiotelefoniczna		169,000 MHz (kanał 39); 149,900 (kanał U02)				
Pomoc medyczna, nr tel.		PR Radziejów, tel. 54 285 6210				
Straż Pożarna, nr tel.		KP PSP Radziejów, tel. 54 285 4548				
Policja, nr tel.		KPP Radziejów, tel. 54 231 8400				
Służba ruchu lotniczego		Poznań INFO 126,300MHz, tel. 22 574 7385				
Osłona meteorologiczna		IMGW Okęcie, tel. 22 846 0682, 22 650 4485				
Zabezpieczenie terenu: Straż Pożarna, załoga HEMS						

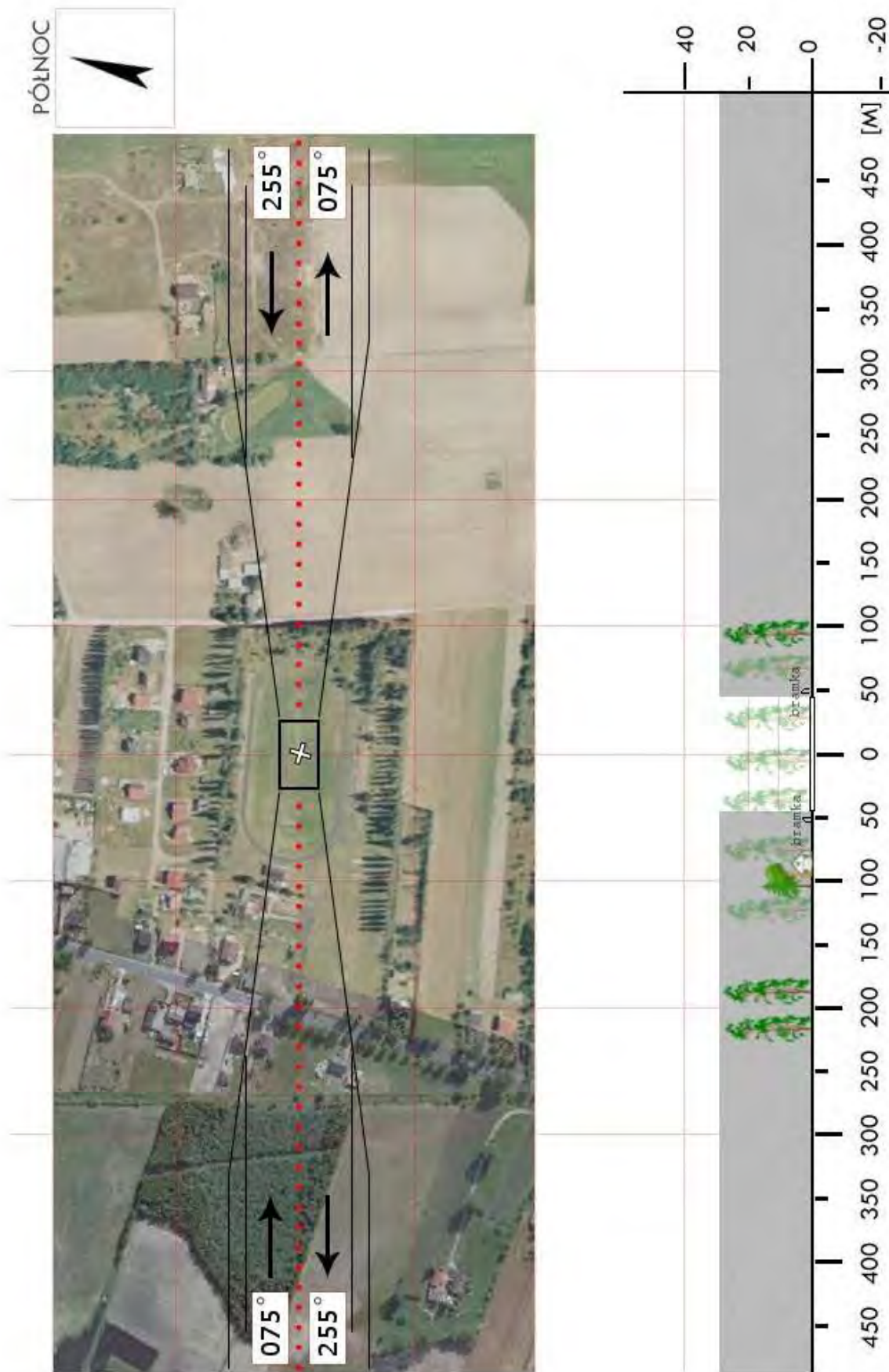

CRA 07	Dębianki / boisko		Współrzędne geograficzne		52° 29,80' N 018° 42,78' E
	gm. Topólka		Wzniesienie nad poziom morza		285 ft
	pow. radziejowski				
	woj. kujawsko-pomorskie				
Stopień trudności		I			
Główny kierunek podejścia		260° / 080°		Światła podejścia	
Główny kierunek startu		080° / 260°		brak	
		FATO		TLOF	
Wymiary		25 x 50 m		10 x 10 m	
Rodzaj nawierzchni		trawa		trawa	
Oznakowanie		brak		brak	
Oświetlenie		brak		brak	
Oświetlenie przeszkód		brak			
Wskaźnik kierunku wiatru		brak			
Minimalne warunki atmosferyczne do startu i lądowania		Dzień		Noc	
		Widzialność	1500 m	Widzialność	3000 m
		Pułap chmur	500 ft	Podstawa chmur	1200 ft
Stale przeszkody: Boisko piłkarskie, bramki w osi 095÷275°. Południowy skraj boiska obsadzony wysokimi topolami.					
Ograniczenia lokalne: brak			Procedury specjalne: Lądowanie w nocy przy asyście straży pożarnej.		
Administrator terenu		UG Topólka, 87-875 Topólka			
Łączność radiotelefoniczna		169,000 MHz (kanał 39); 149,900 (kanał U02)			
Pomoc medyczna, nr tel.		PR Radziejów, tel. 54 285 62 00			
Straż Pożarna, nr tel.		KP PSP Radziejów, tel. 54 285 45 48			
Policja, nr tel.		KPP Radziejów, tel. 54 231 84 00			
Służba ruchu lotniczego		Gdańsk INFO 127,150 MHz			
Osłona meteorologiczna		IMGW Okęcie, tel. 22 8460682, 22 6504485			
Zabezpieczenie terenu: Straż Pożarna, załoga HEMS					

PÓLNOC

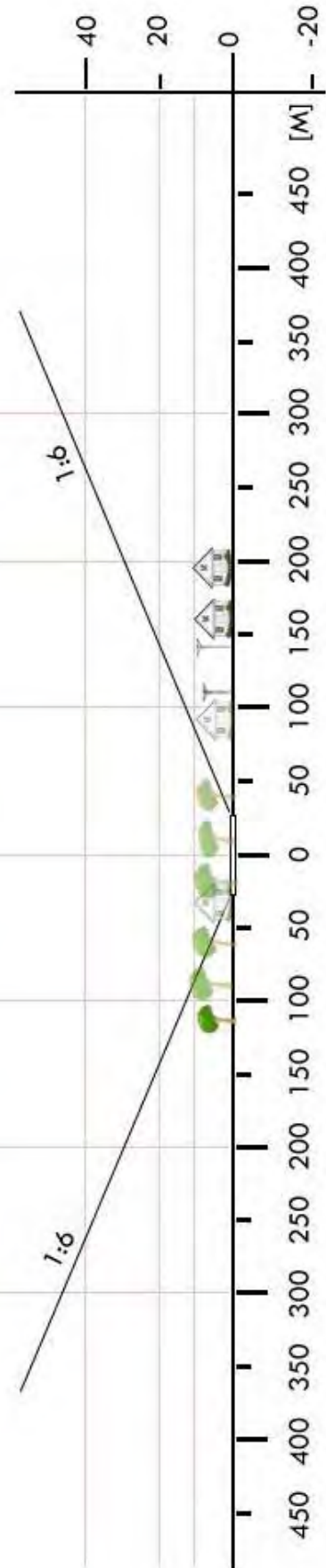

CRY 02	Ugoszcz / boisko		Współrzędne geograficzne		53° 02,47' N 019° 13,92' E
	gm. Brzuze		Wzniesienie nad poziom morza		390 ft
	pow. rypiński				
	woj. kujawsko-pomorskie				
Stopień trudności		Wariant IIa			
Główny kierunek podejścia		120° / 300°		Światła podejścia	
Główny kierunek startu		300° / 120°		brak	
		FATO		TLOF	
Wymiary		25 x 80 m		10 x 10 m	
Rodzaj nawierzchni		trawa		trawa	
Oznakowanie		brak		brak	
Oświetlenie		brak		brak	
Oświetlenie przeszkód		brak			
Wskaźnik kierunku wiatru		brak			
Minimalne warunki atmosferyczne do startu i lądowania		Dzień		Noc	
		Widzialność	1500 m	Widzialność	3000 m
		Pułap chmur	500 ft	Podstawa chmur	1200 ft
Stale przeszkody: Linia NN h=9m na kierunku 055-155° w odległości 60m Drzewa h=22m na kierunku 144-160° w odległości 130m Drzewa h=14/26m na kierunku 183-250° w odległości 50m Drzewa h=22/26m na kierunku 250-280° w odległości 220m					
Ograniczenia lokalne: brak			Procedury specjalne: Lądowanie w nocy przy asyście straży pożarnej Cat. A		
Administrator terenu		UG Brzuze, tel. 54 270 1123			
Łączność radiotelefoniczna		169,000 MHz (kanał 39); 149,900 (kanał U02)			
Pomoc medyczna, nr tel.		PR Rypin, tel. 54 280 5453			
Straż Pożarna, nr tel.		KP PSP Rypin, tel. 54 280 3737			
Policja, nr tel.		KPP Rypin, tel. 54 230 8200			
Służba ruchu lotniczego		Gdańsk INFO 127,150 MHz, tel. 58 340 7485			
Osłona meteorologiczna		IMGW Okęcie, tel. 22 846 0682, 22 650 4485			
Zabezpieczenie terenu: Straż Pożarna, załoga HEMS					

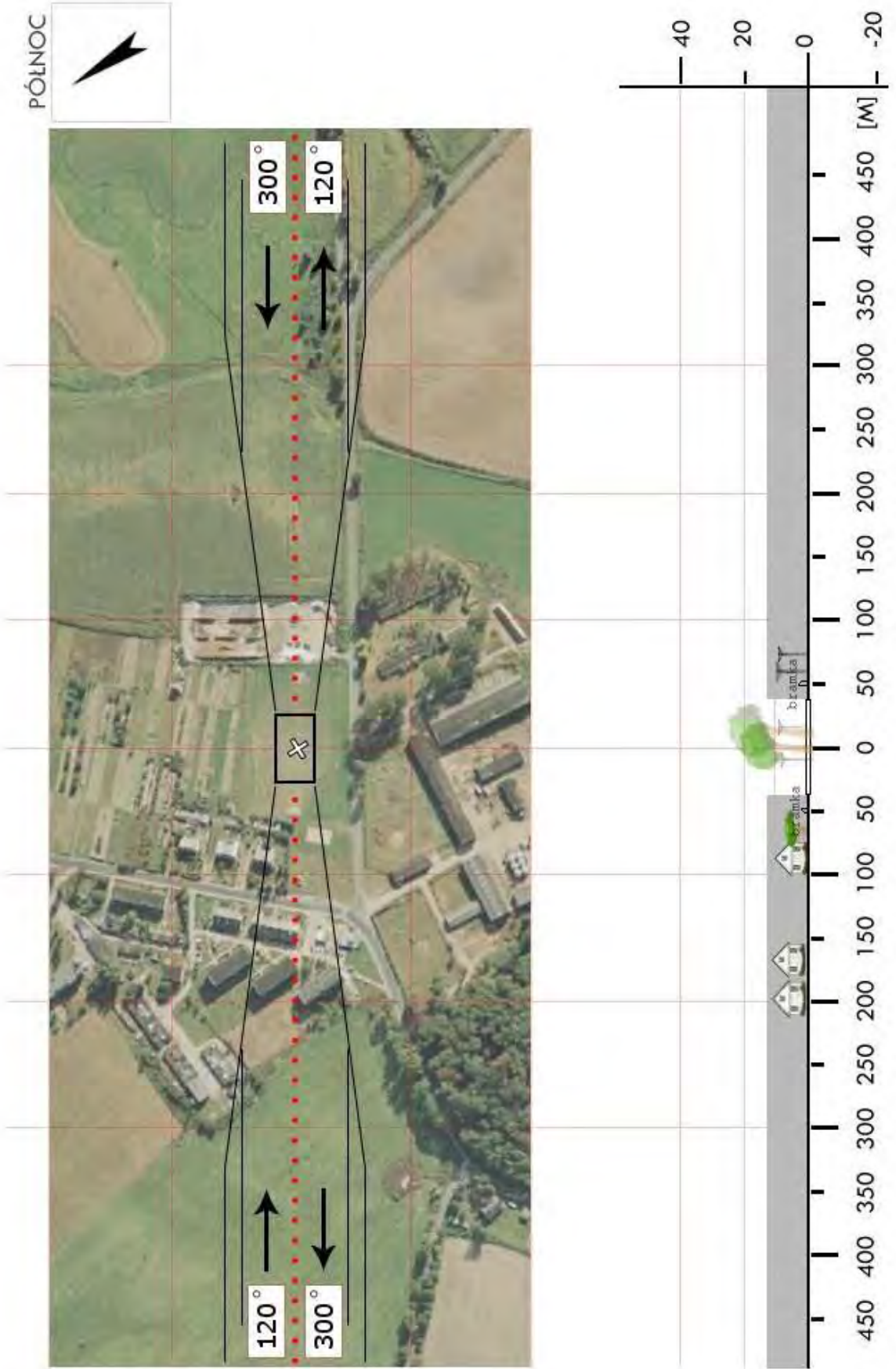

CRY 03	Nadróż / boisko		Współrzędne geograficzne	53° 01,20' N 019° 20,92' E	
	gm. Rogowo				
	pow. rypiński		Wzniesienie nad poziom morza	400 ft	
	woj. kujawsko-pomorskie				
Stopień trudności		Wariant IIa			
Główny kierunek podejścia		060° / 240°	Światła podejścia		
Główny kierunek startu		240° / 060°	brak		
		FATO	TLOF		
Wymiary		25 x 70 m	10 x 10 m		
Rodzaj nawierzchni		trawa	trawa		
Oznakowanie		brak	brak		
Oświetlenie		brak	brak		
Oświetlenie przeszkód		brak			
Wskaźnik kierunku wiatru		brak			
Minimalne warunki atmosferyczne do startu i lądowania			Dzień	Noc	
		Widzialność	1500 m	Widzialność	3000 m
		Pułap chmur	500 ft	Podstawa chmur	1200 ft
Stale przeszkody: Linia NN h=11/13m na kierunku 030÷093° w odległości 94m; Drzewa h=14/20m na kierunku 060÷075° w odległości 104÷114m; Drzewa h=17/20m na kierunku 120÷155° w odległości 47÷65m.					
Ograniczenia lokalne: brak		Procedury specjalne: Lądowanie w nocy przy asyście straży pożarnej Cat. A			
Administrator terenu		UG Rogowo, tel. 54 280 1622			
Łączność radiotelefoniczna		169,000 MHz (kanał 39); 149,900 (kanał U02)			
Pomoc medyczna, nr tel.		PR Rypin, tel. 54 280 5433			
Straż Pożarna, nr tel.		KP PSP Rypin, tel. 54 280 3737			
Policja, nr tel.		KPP Rypin, tel. 54 230 8200			
Służba ruchu lotniczego		Gdańsk INFO 127,150 MHz, tel. 58 340 7485			
Osłona meteorologiczna		IMGW Okęcie, tel. 22 846 0682, 22 650 4485			
Zabezpieczenie terenu: Straż Pożarna, załoga HEMS					

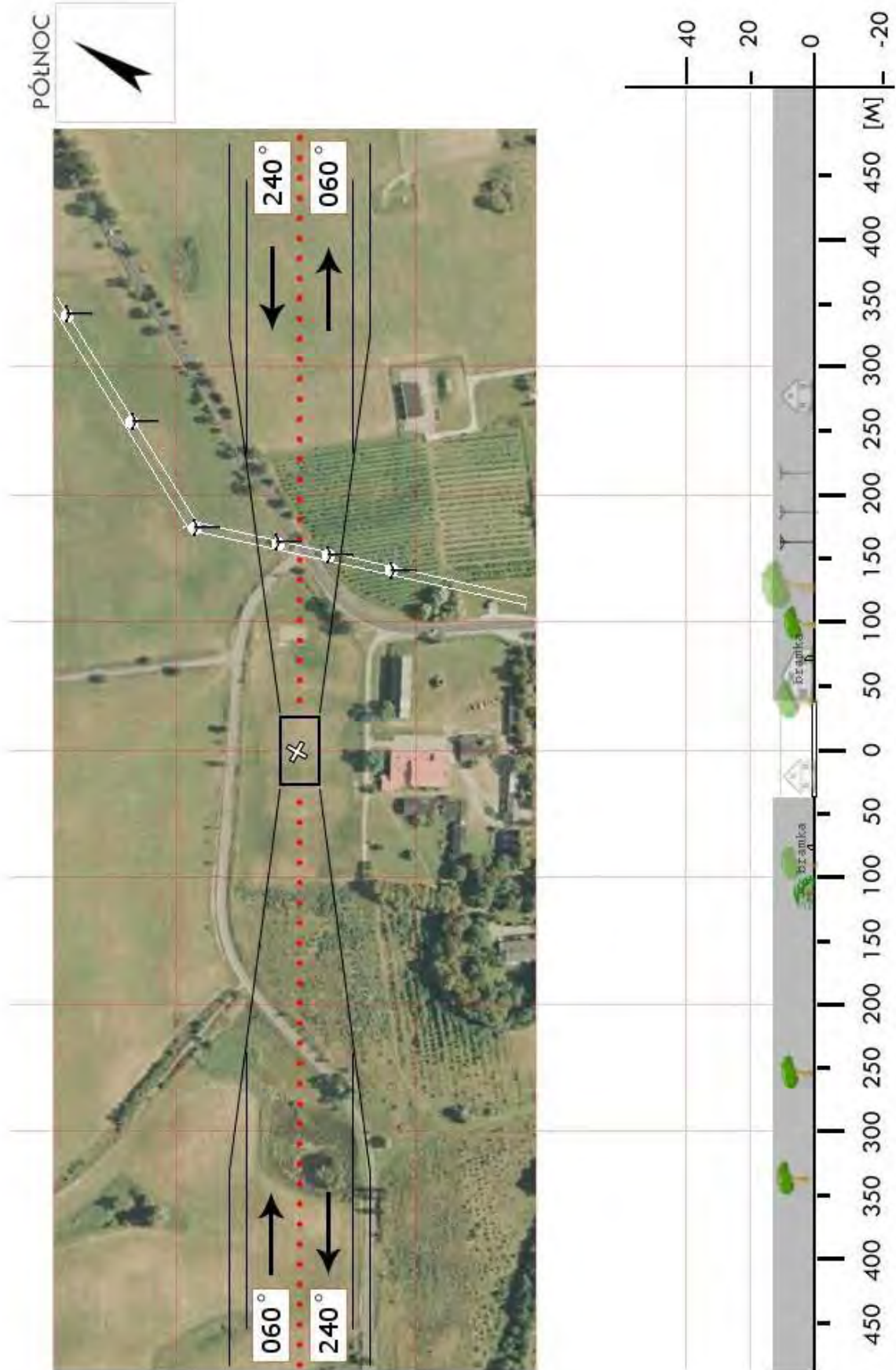

CRY 3b	Rogowo / boisko		Współrzędne geograficzne		52° 58,63' N 019° 22,80' E	
	gm. Rogowo					
	pow. rypiński		Wzniesienie nad poziom morza		430 ft	
	woj. kujawsko-pomorskie					
Stopień trudności			I			
Główny kierunek podejścia			035° / 215°		Światła podejścia	
Główny kierunek startu			215° / 035°		brak	
			FATO		TLOF	
Wymiary			25 x 50 m		10 x 10 m	
Rodzaj nawierzchni			trawa		trawa	
Oznakowanie			brak		brak	
Oświetlenie			brak		brak	
Oświetlenie przeszkód			brak			
Wskaźnik kierunku wiatru			brak			
Minimalne warunki atmosferyczne do startu i lądowania			Dzień		Noc	
			Widzialność		3000 m	
			Pułap chmur		1200 ft	
Stale przeszkody: Maszt GSM na kursie 320° w odległości 380m; Drzewa h=20m na kursie 243-282° w odległości 90m						
Ograniczenia lokalne: brak			Procedury specjalne: Lądowanie w nocy przy asyście straży pożarnej			
Administrator terenu			UG Rogowo, tel. 54 280 1622			
Łączność radiotelefoniczna			169,000 MHz (kanał 39); 149,900 (kanał U02)			
Pomoc medyczna, nr tel.			PR Rypin, tel. 54 280 5453			
Straż Pożarna, nr tel.			KP PSP Rypin, tel. 54 280 3737			
Policja, nr tel.			KPP Rypin, tel. 54 230 8200			
Służba ruchu lotniczego			Gdańsk INFO 127,150 MHz, tel. 58 340 7485			
Osłona meteorologiczna			IMGW Okęcie, tel. 22 846 0682, 22 650 4485			
Zabezpieczenie terenu: Straż Pożarna, załoga HEMS						

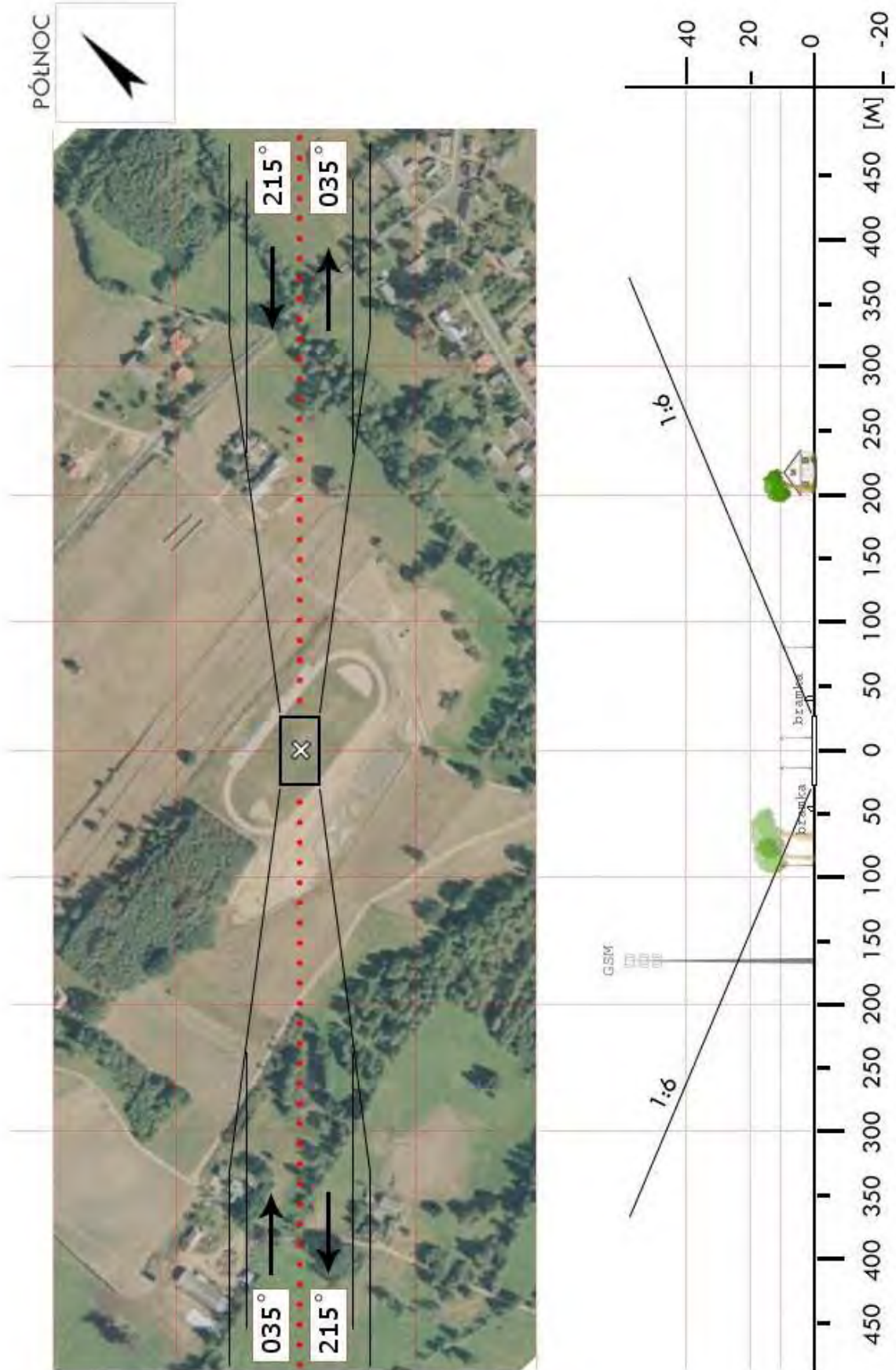

CRY 04	Rypin / stadion		Współrzędne geograficzne		53° 03,72' N 019° 24,03' E	
	gm. Rypin (m.)					
	pow. rypiński		Wzniesienie nad poziom morza		295 ft	
	woj. kujawsko-pomorskie					
Stopień trudności			I			
Główny kierunek podejścia			140° / 320°		Światła podejścia	
Główny kierunek startu			320° / 140°		brak	
			FATO		TLOF	
Wymiary			25 x 50 m		10 x 10 m	
Rodzaj nawierzchni			trawa		trawa	
Oznakowanie			brak		brak	
Oświetlenie			brak		brak	
Oświetlenie przeszkód			brak			
Wskaźnik kierunku wiatru			brak			
Minimalne warunki atmosferyczne do startu i lądowania			Dzień		Noc	
			Widzialność	1500 m	Widzialność	3000 m
			Pułap chmur	500 ft	Podstawa chmur	1200 ft
Stale przeszkody: Maszt flagowy h=9m na kierunku 320° w odległości 70m Drzewa h=14m na kierunku 310-330° w odległości 110m Drzewa h=30m na kierunku 333-355° w odległości 150-180m Drzewa h=18/20m na kierunku 125-180° w odległości 125-145m Drzewa h=10/12m na kierunku 120-180° w odległości 70-85m						
Ograniczenia lokalne: brak			Procedury specjalne: Lądowanie w nocy przy asyście straży pożarnej			
Administrator terenu			UG Rypin, tel. 54 280 9700			
Łączność radiotelefoniczna			169,000 MHz (kanał 39); 149,900 (kanał U02)			
Pomoc medyczna, nr tel.			PR Rypin, tel. 54 280 5453			
Straż Pożarna, nr tel.			KP PSP Rypin, tel. 54 280 3737			
Policja, nr tel.			KPP Rypin, tel. 54 230 8200			
Służba ruchu lotniczego			Gdańsk INFO 127,150 MHz, tel. 58 340 7485			
Osłona meteorologiczna			IMGW Okęcie, tel. 22 846 0682, 22 650 4485			
Zabezpieczenie terenu: Straż Pożarna, załoga HEMS						

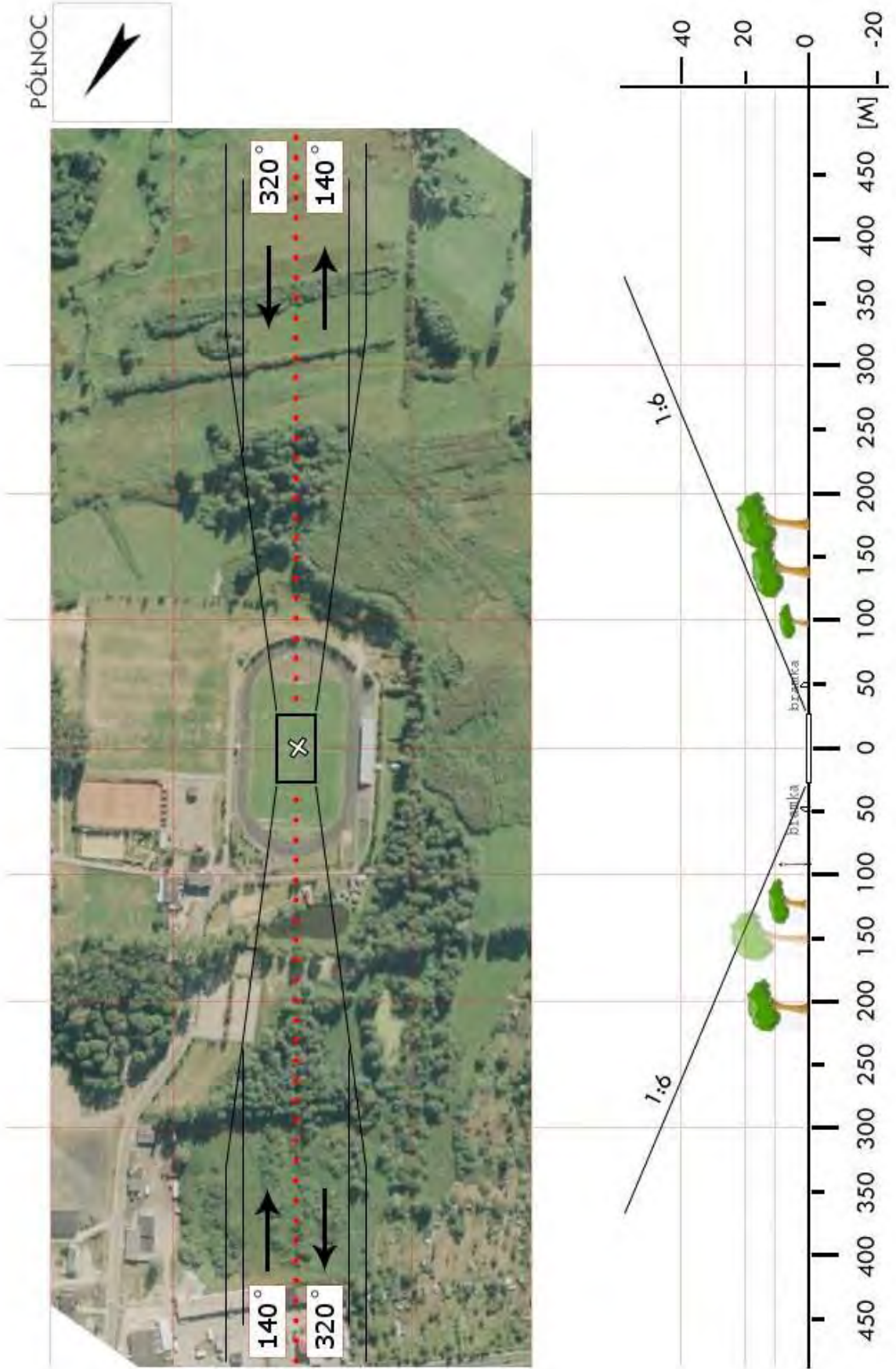

CRY 05	Skrwilno / boisko		Współrzędne geograficzne	53° 00,90' N 019° 37,55' E	
	gm. Skrwilno				
	pow. rypiński		Wzniesienie nad poziom morza	403 ft	
	woj. kujawsko-pomorskie				
Stopień trudności		Wariant IIb			
Główny kierunek podejścia		105° / 285°	Światła podejścia		
Główny kierunek startu		285° / 105°	brak		
		FATO	TLOF		
Wymiary		25 x 95 m	10 x 10 m		
Rodzaj nawierzchni		trawa	trawa		
Oznakowanie		brak	brak		
Oświetlenie		brak	brak		
Oświetlenie przeszkód		brak			
Wskaźnik kierunku wiatru		brak			
Minimalne warunki atmosferyczne do startu i lądowania			Dzień	Noc	
		Widzialność	1500 m	Widzialność	3000 m
		Pułap chmur	500 ft	Podstawa chmur	1200 ft
Stale przeszkody: Budynek szkoły h=12m na kursie 065–105° w odległości 85m; Komin h=18m na kursie 100° w odległości 88m; Drzewa h=18/27m na kursie 289–305° w odległości 90-115m; Drzewa h=11m na kursie 015° w odległości 40m; Lampy „Orlika” h=12m SW strona stadionu.					
Ograniczenia lokalne: brak		Procedury specjalne: Lądowanie w nocy przy asyście straży pożarnej Cat. A			
Administrator terenu		UG Skrwilno, tel. 54 270 0012			
Łączność radiotelefoniczna		169,000 MHz (kanał 39); 149,900 (kanał U02)			
Pomoc medyczna, nr tel.		PR Rypin, tel. 54 280 5453			
Straż Pożarna, nr tel.		KP PSP Rypin, tel. 54 280 3737			
Policja, nr tel.		KPP Rypin, tel. 54 230 8200			
Służba ruchu lotniczego		Gdańsk INFO 127,150 MHz, tel. 58 340 7485			
Osłona meteorologiczna		IMGW Okęcie, tel. 22 846 0682, 22 650 4485			
Zabezpieczenie terenu: Straż Pożarna, załoga HEMS					

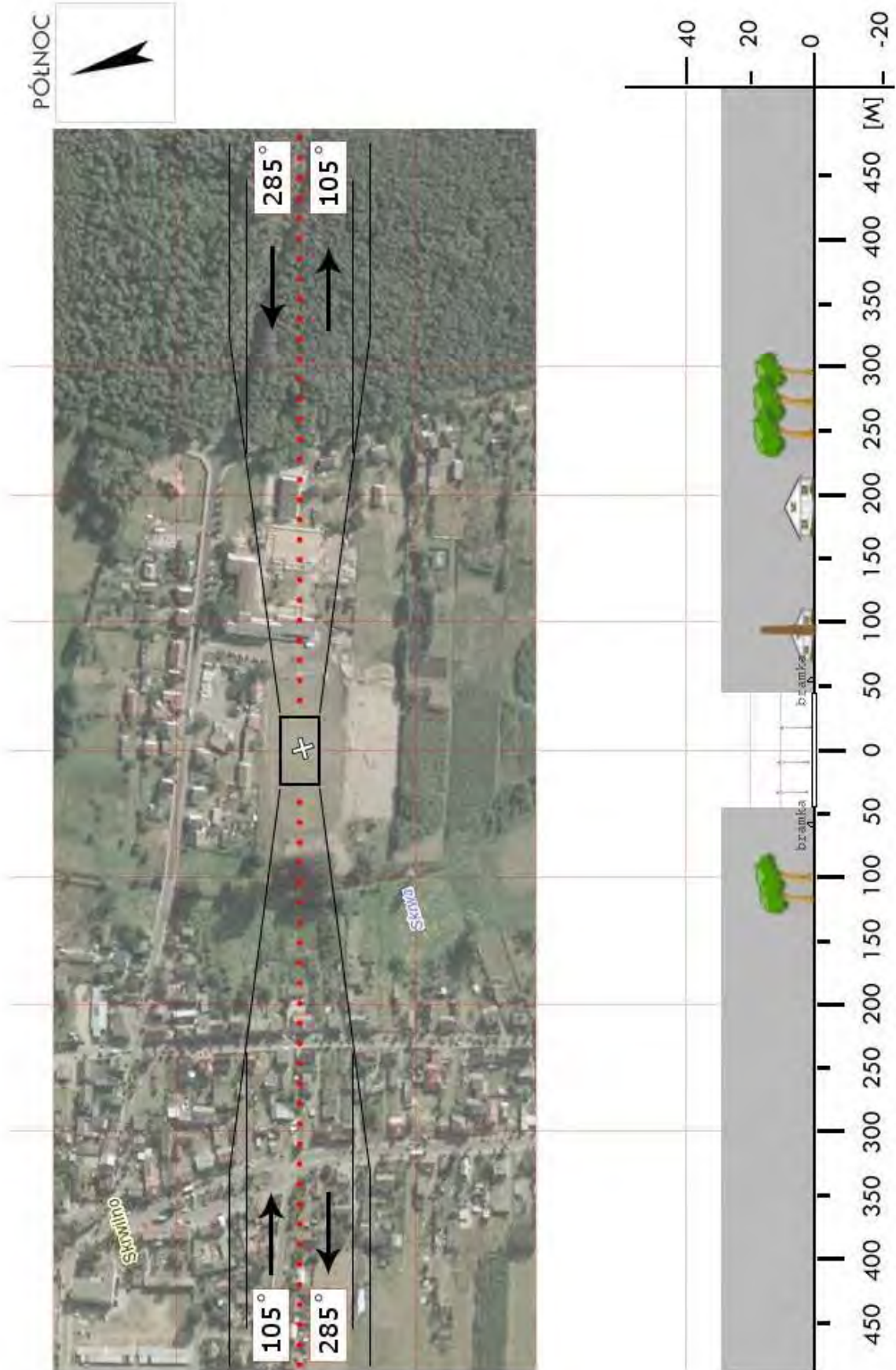

CRY 06	Wąpielsk / łąka		Współrzędne geograficzne		53° 07,97' N 019° 16,37' E
	gm. Wąpielsk		Wzniesienie nad poziom morza		356 ft
	pow. rypiński				
	woj. kujawsko-pomorskie				
Stopień trudności		I			
Główny kierunek podejścia		215° / 020°		Światła podejścia	
Główny kierunek startu		200° / 035°		brak	
		FATO		TLOF	
Wymiary		25 x 50 m		10 x 10 m	
Rodzaj nawierzchni		trawa		trawa	
Oznakowanie		brak		brak	
Oświetlenie		brak		brak	
Oświetlenie przeszkód		brak			
Wskaźnik kierunku wiatru		brak			
Minimalne warunki atmosferyczne do startu i lądowania		Dzień		Noc	
		Widzialność	1500 m	Widzialność	3000 m
		Pułap chmur	500 ft	Podstawa chmur	1200 ft
<p>Stałe przeszkody:</p> <p>Maszt GSM wys. ok. 50m w kier. ok. 020 w odl. ok. 800m.</p> <p>Podejście z kursem 215 omija GSM i drzewa h=15m w ostatniej fazie znad nasypu byłej linii kolejowej z krzakami wys. do 3m.</p> <p>Podejście z kursem 020 w ostatniej fazie bez przeszkód.</p>					
Ograniczenia lokalne: brak			Procedury specjalne: Lądowanie w nocy przy asyście straży pożarnej		
Administrator terenu		Wójt, tel. 56 493 8321			
Łączność radiotelefoniczna		169,000 MHz (kanał 39); 149,900 (kanał U02)			
Pomoc medyczna, nr tel.		PR Rypin, tel. 54 280 5454			
Straż Pożarna, nr tel.		KP PSP Rypin, tel. 54 280 3737			
Policja, nr tel.		KPP Rypin, tel. 54 230 8200			
Służba ruchu lotniczego		Gdańsk INFO 127,150MHz, tel. 22 574 7485			
Osłona meteorologiczna		IMGW Okęcie, tel. 22 846 0682, 22 650 4485			
<p>Zabezpieczenie terenu:</p> <p>Straż Pożarna, załoga HEMS</p>					

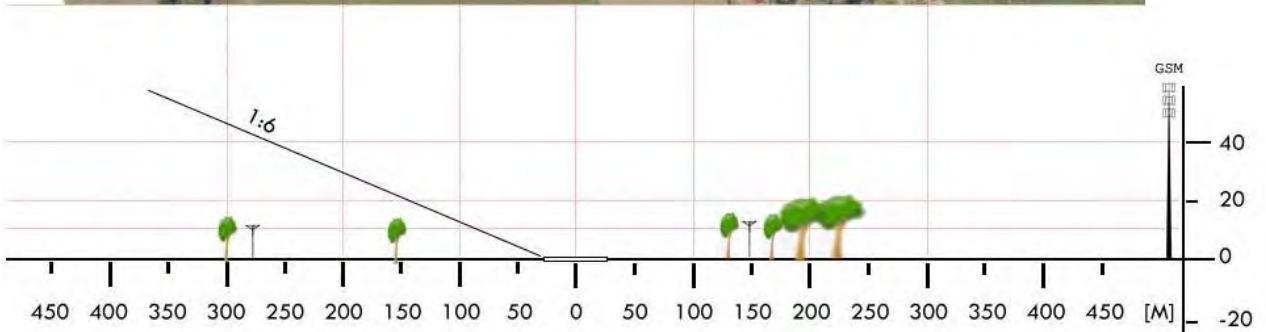
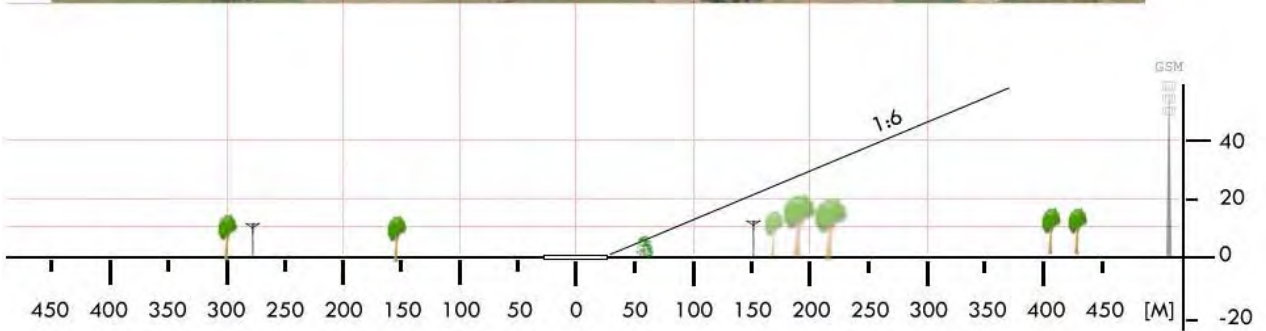

CSE 01	Kamień Krajeński / stadion		Współrzędne geograficzne		53° 32,03' N 017° 31,42' E	
	gm. Kamień Krajeński		Wzniesienie nad poziom morza		387 ft	
	pow. sępoleński woj. kujawsko-pomorskie					
Stopień trudności		I				
Główny kierunek podejścia		250° / 090°		Światła podejścia		
Główny kierunek startu		270° / 070°		brak		
		FATO		TLOF		
Wymiary		100 x 50 m		15 x 15 m		
Rodzaj nawierzchni		trawa		trawa		
Oznakowanie		brak		brak		
Oświetlenie		brak		brak		
Oświetlenie przeszkód		brak				
Wskaźnik kierunku wiatru		brak				
Minimalne warunki atmosferyczne do startu i lądowania		Dzień		Noc		
		Widzialność		3000 m		
		Pułap chmur		1200 ft		
Stale przeszkody: Od strony północno-wschodniej oraz wschodniej w odległości ok. 90m drzewa liściaste o wys. ok. 25m Od strony północnej w odległości ok. 150m domki jednorodzinne o wysokości ok. 10m Od strony południowej w odległości ok. 120m domki jednorodzinne o wysokości ok. 10m						
Ograniczenia lokalne: brak			Procedury specjalne: Lądowanie w nocy przy asyście straży pożarnej			
Administrator terenu		UM Kamień Krajeński, tel. 52 388 60 66, 600 919 525				
Łączność radiotelefoniczna		169,000 MHz (kanał 39); 149,900 (kanał U02)				
Pomoc medyczna, nr tel.		PR Sępólno Krajeńskie, tel. 52 388 24 94				
Straż Pożarna, nr tel.		PSP Sępólno Krajeńskie, tel. 52 388 83 50				
Policja, nr tel.		Kamień Krajeński, tel. 52 388 60 07				
Służba ruchu lotniczego		Gdańsk INFO 127,150 MHz				
Osłona meteorologiczna		IMGW Bydgoszcz, tel. 503 122 813				
Zabezpieczenie terenu: Załoga HEMS, Straż Pożarna						

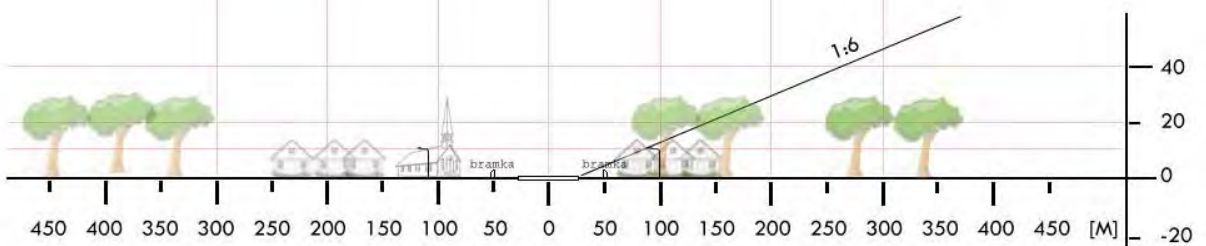
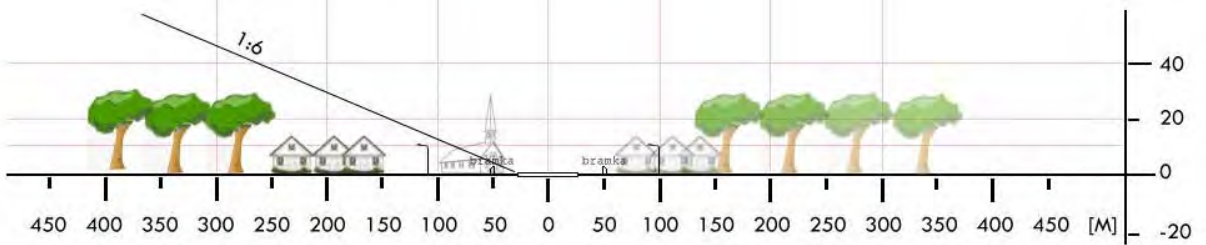

CSE 2b	Kawle / boisko		Współrzędne geograficzne	53° 25,60' N 017° 29,05' E	
	gm. Sępólno Krajeńskie				
	pow. sępoleński		Wzniesienie nad poziom morza	420 ft	
	woj. kujawsko-pomorskie				
Stopień trudności		I			
Główny kierunek podejścia		115° / 295°	Światła podejścia		
Główny kierunek startu		295° / 115°	brak		
		FATO	TLOF		
Wymiary		25 x 50 m	10 x 10 m		
Rodzaj nawierzchni		trawa	trawa		
Oznakowanie		brak	brak		
Oświetlenie		brak	brak		
Oświetlenie przeszkód		brak			
Wskaźnik kierunku wiatru		brak			
Minimalne warunki atmosferyczne do startu i lądowania			Dzień	Noc	
		Widzialność	1500 m	Widzialność	3000 m
		Pułap chmur	500 ft	Podstawa chmur	1200 ft
Stale przeszkody: siatka-piłkochwył o wysokości 5,5m na kierunkach 025 i 205° (za bramkami) w odległości 55m; komin h=33m na kierunku 030° w odległości 260m N – E drzewa i domy o wysokości 9–14m w odległości 90m.					
Ograniczenia lokalne: brak		Procedury specjalne: Lądowanie w nocy przy asyście straży pożarnej.			
Administrator terenu		UM w Sępólnie Krajeńskim, tel. 52 389 4200			
Łączność radiotelefoniczna		169,000 MHz (kanał 39); 149,900 (kanał U02)			
Pomoc medyczna, nr tel.		PR Sępólno Krajeńskie, tel. 52 388 2494			
Straż Pożarna, nr tel.		KP PSP Sępólno Krajeńskie, tel. 52 388 8350			
Policja, nr tel.		KPP Sępólno Krajeńskie, tel. 52 389 0221			
Służba ruchu lotniczego		Gdańsk INFO 127,150 MHz, tel. 22 574 7485			
Osłona meteorologiczna		IMGW Okęcie, tel. 22 846 0682, 22 650 4485			
Zabezpieczenie terenu: Straż Pożarna, załoga HEMS					

PÓLNOC

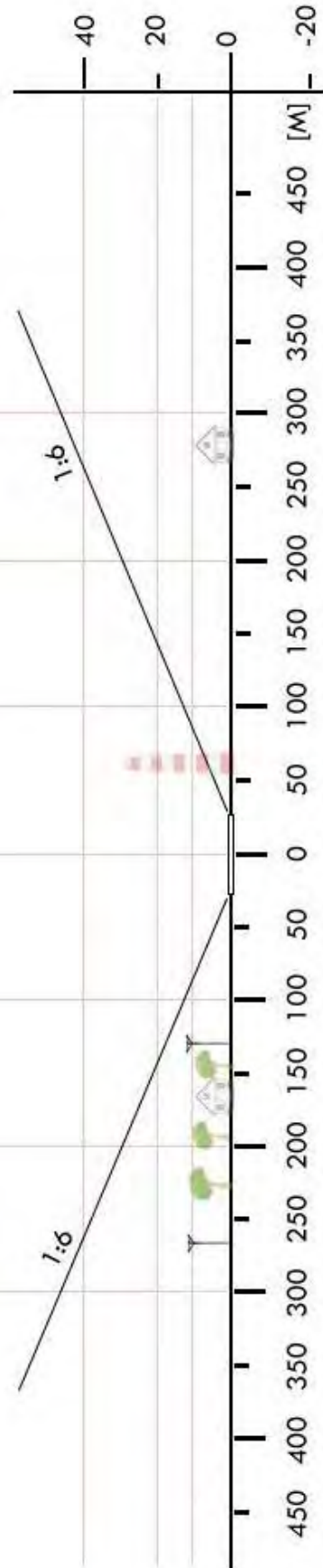

CSE 03	Rogalin / boisko		Współrzędne geograficzne		53° 21,98' N 017° 38,23' E
	gm. Sośno		Wzniesienie nad poziom morza		384 ft
	pow. sępoleński woj. kujawsko-pomorskie				
Stopień trudności		I			
Główny kierunek podejścia		315° / 135°		Światła podejścia	
Główny kierunek startu		135° / 315°		brak	
		FATO		TLOF	
Wymiary		25 x 50 m		10 x 10 m	
Rodzaj nawierzchni		trawa		trawa	
Oznakowanie		brak		brak	
Oświetlenie		brak		brak	
Oświetlenie przeszkód		brak			
Wskaźnik kierunku wiatru		brak			
Minimalne warunki atmosferyczne do startu i lądowania		Dzień		Noc	
		Widzialność		Widzialność	
		Pułap chmur		Podstawa chmur	
		1500 m		3000 m	
		500 ft		1200 ft	
Stale przeszkody: Drzewa h=16-20m po str. N i W; Linia energetyczna wzdłuż ulicy po stronie W; Komin h=25m na kier. W w odl. 152m; Dom h=10m na kier. NW w odl. 120m.					
Ograniczenia lokalne: brak			Procedury specjalne: brak		
Administrator terenu		UG Sośno, tel. 52 389 0133			
Łączność radiotelefoniczna		169,000 MHz (kanał 39); 149,900 (kanał U02)			
Pomoc medyczna, nr tel.		PR Sępólno Krajeńskie, tel. 52 388 2494			
Straż Pożarna, nr tel.		KP PSP Sępólno Krajeńskie, tel. 52 388 8350			
Policja, nr tel.		KPP Sępólno Krajeńskie, tel. 52 389 0221			
Służba ruchu lotniczego		Gdańsk INFO 127,150MHz			
Osłona meteorologiczna		IMGW Okęcie, tel. 22 846 0682, 22 650 4485			
Zabezpieczenie terenu: Straż Pożarna, załoga HEMS					

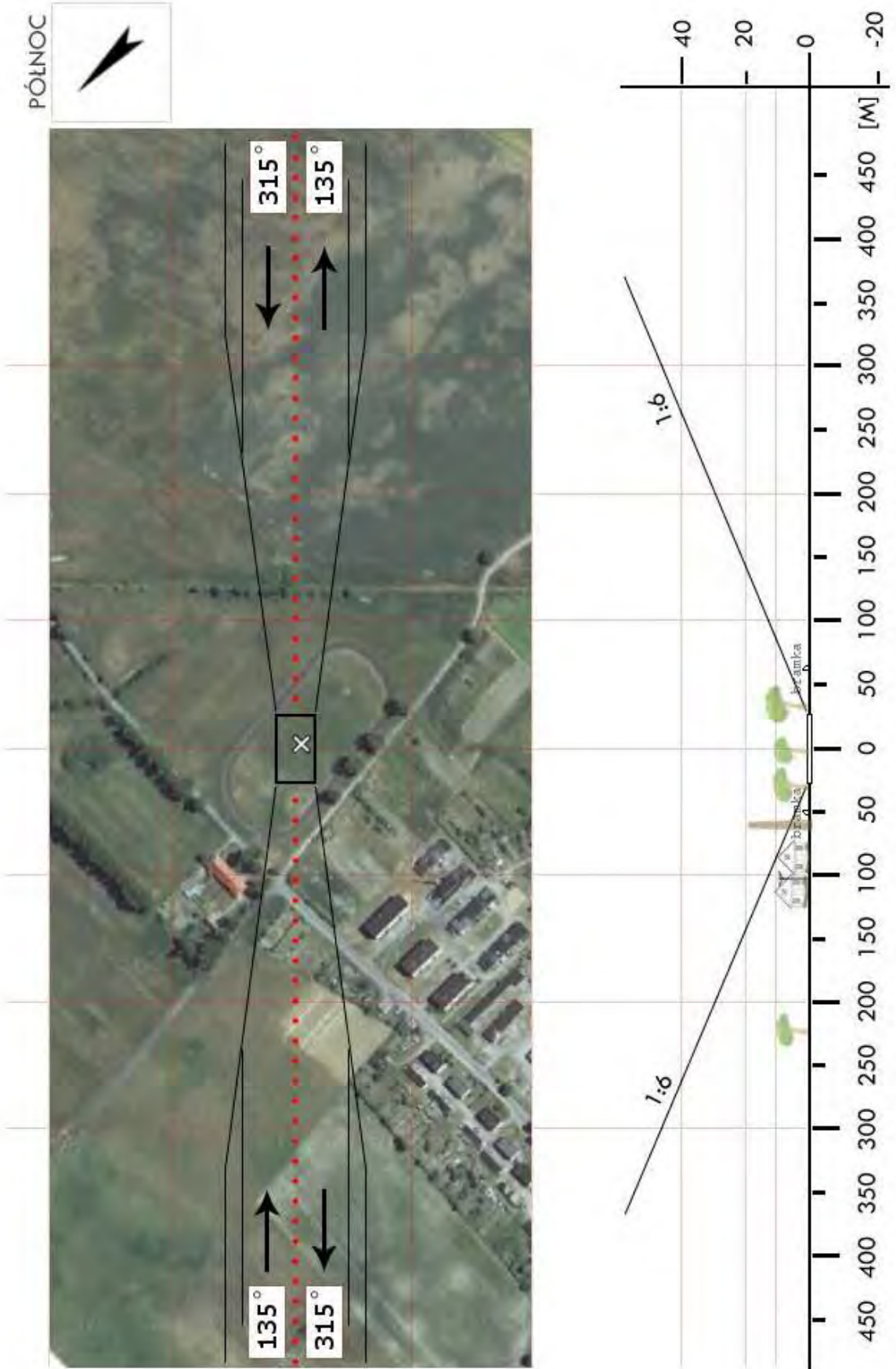

CSE 04	Plebanka / boisko		Współrzędne geograficzne		53° 21,32 N 017° 30,13 E
	gm. Więcbork		Wzniesienie nad poziom morza		365 ft
	pow. sępoleński				
	woj. kujawsko-pomorskie				
Stopień trudności		I			
Główny kierunek podejścia		225° / 090°		Światła podejścia	
Główny kierunek startu		270° / 045°		brak	
		FATO		TLOF	
Wymiary		25 x 50 m		10 x 10 m	
Rodzaj nawierzchni		trawa		trawa	
Oznakowanie		brak		brak	
Oświetlenie		brak		brak	
Oświetlenie przeszkód		brak			
Wskaźnik kierunku wiatru		brak			
Minimalne warunki atmosferyczne do startu i lądowania		Dzień		Noc	
		Widzialność	1500 m	Widzialność	3000 m
		Pułap chmur	500 ft	Podstawa chmur	1200 ft
<p>Stałe przeszkody: Boisko 72x90, bramki w osi 023-203°. Wzdłuż wschodniego i południowego krańca boiska linia energetyczna wysokości 10 m; Po południowej stronie, wzdłuż szosy, drzewa wysokości 20 m; Po wschodniej części boiska bloki mieszkalne h=9m oddalone od środka TLOF od 105 do 132 metrów.</p>					
Ograniczenia lokalne: brak			Procedury specjalne: Lądowanie w nocy przy asyście straży pożarnej.		
Administrator terenu		UG Więcbork, tel. 52 389 5207			
Łączność radiotelefoniczna		169,000 MHz (kanał 39); 149,900 (kanał U02)			
Pomoc medyczna, nr tel.		PR Więcbork, tel. 52 389 62 31			
Straż Pożarna, nr tel.		KP PSP Sępólno Krajeńskie, tel. 52 388 83 50			
Policja, nr tel.		KPP Sępólno Krajeńskie, tel. 52 389 02 21			
Służba ruchu lotniczego		Gdańsk INFO 127,150 MHz, tel. 22 5747485			
Osłona meteorologiczna		IMGW Okęcie, tel. 22 8460682, 22 6504485			
Zabezpieczenie terenu: Straż Pożarna, załoga HEMS					

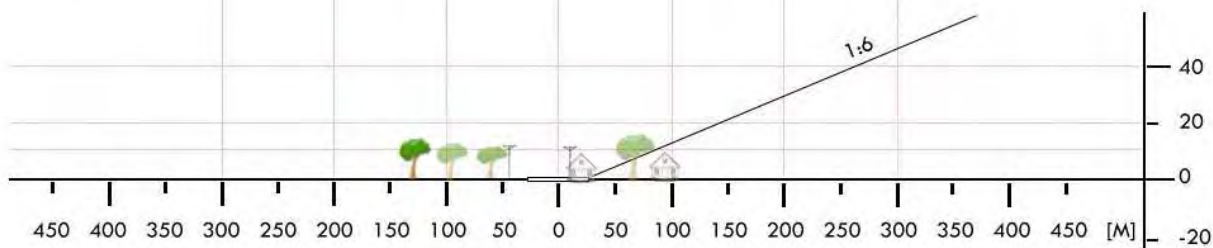
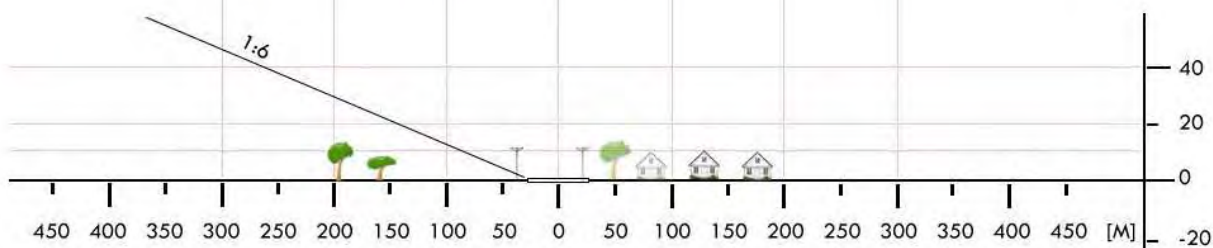

CSW 01	Bukowiec / boisko		Współrzędne geograficzne		53° 26,09' N 018° 14,09' E
	gm. Bukowiec		Wzniesienie nad poziom morza		290 ft
	pow. świecki				
	woj. kujawsko-pomorskie				
Stopień trudności		I			
Główny kierunek podejścia		220° / 040°		Światła podejścia	
Główny kierunek startu		040° / 220°		brak	
		FATO		TLOF	
Wymiary		25 x 50 m		10 x 10 m	
Rodzaj nawierzchni		trawa		trawa	
Oznakowanie		brak		brak	
Oświetlenie		brak		brak	
Oświetlenie przeszkód		brak			
Wskaźnik kierunku wiatru		brak			
Minimalne warunki atmosferyczne do startu i lądowania		Dzień		Noc	
		Widzialność		Widzialność	
		Pułap chmur		Podstawa chmur	
		1500 m		3000 m	
		500 ft		1200 ft	
Stale przeszkody: Siatka ochronna h=5m za bramką na kierunku 220°					
Ograniczenia lokalne: brak			Procedury specjalne: Lądowanie w nocy przy asyście straży pożarnej.		
Administrator terenu		Urząd Gminy Bukowiec, tel. 52 330 93 10			
Łączność radiotelefoniczna		169,000 MHz (kanał 39); 149,900 (kanał U02)			
Pomoc medyczna, nr tel.		PR Świecie, tel. 52 333 45 09			
Straż Pożarna, nr tel.		KP PSP Świecie, tel. 52 331 14 44			
Policja, nr tel.		KPP Świecie, tel. 52 333 25 00			
Służba ruchu lotniczego		Gdańsk INFO 127,150 MHz			
Osłona meteorologiczna		IMGW Okęcie, tel. 22 8460682, 22 6504485			
Zabezpieczenie terenu: Straż Pożarna, załoga HEMS					

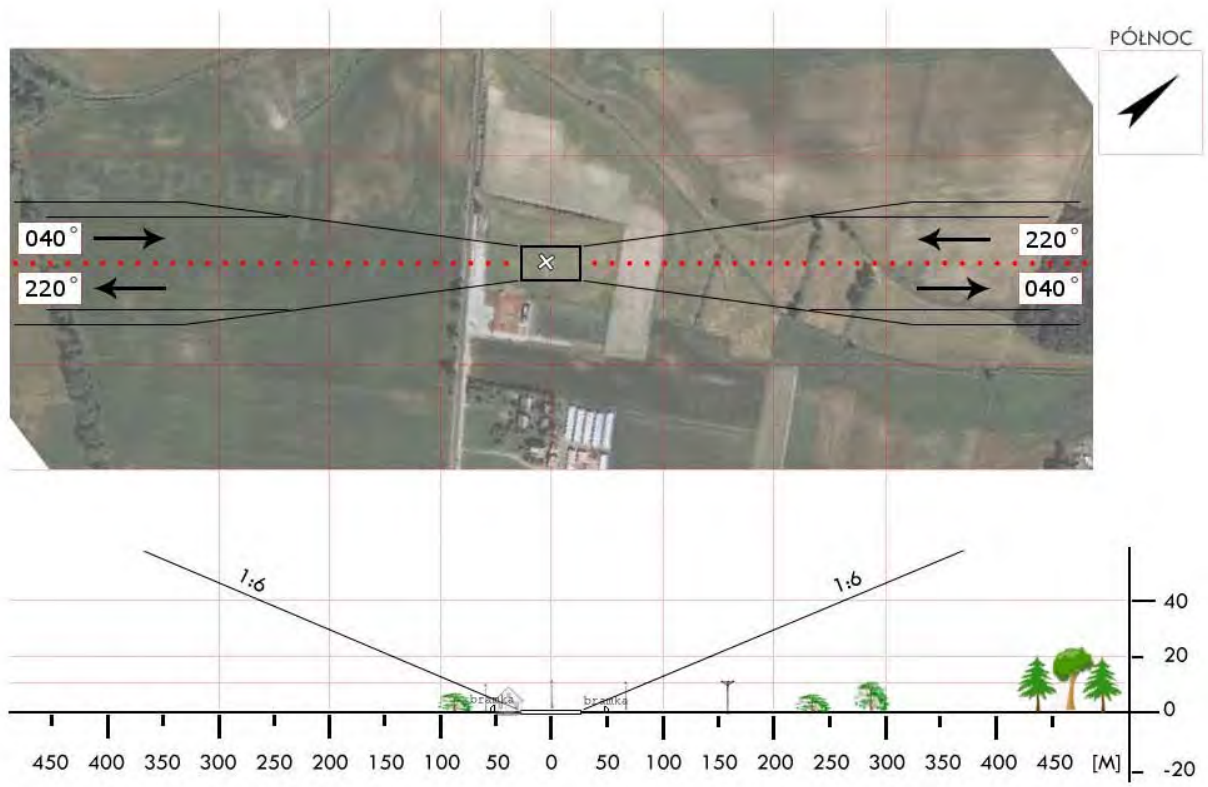
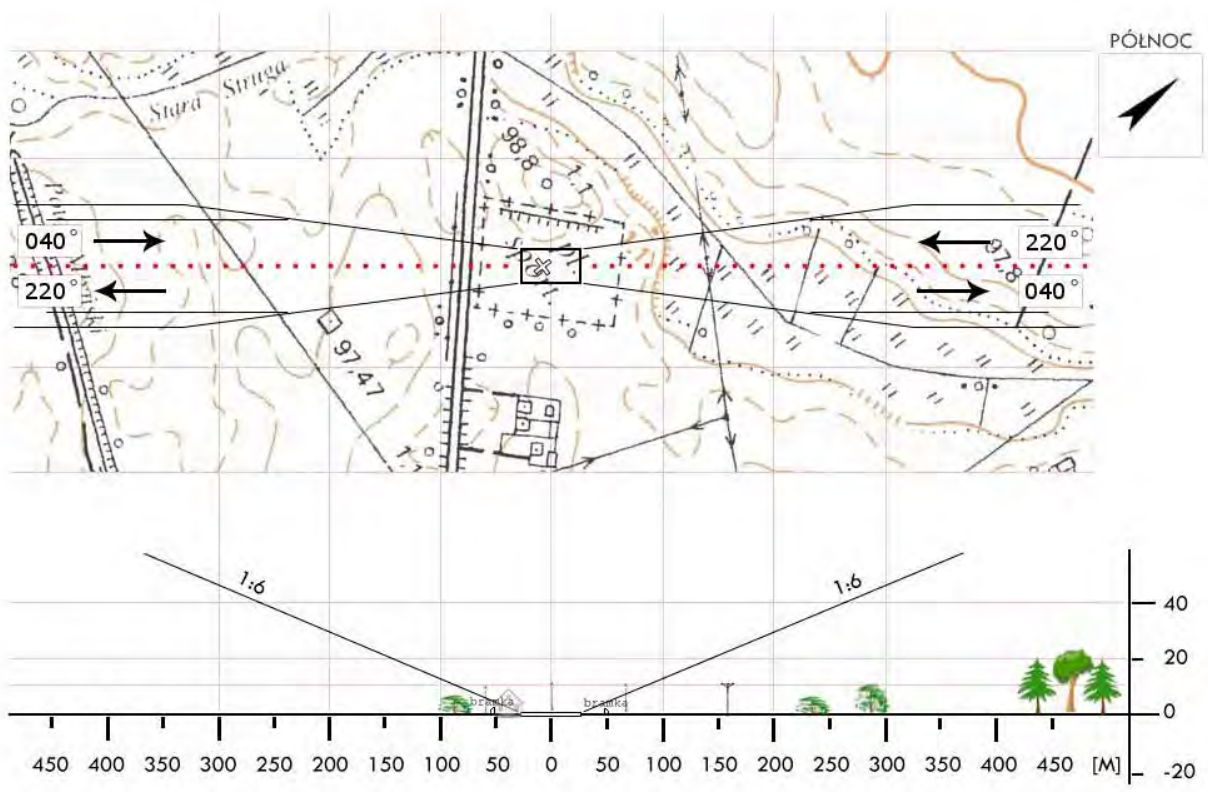

CSW 02	Górna Grupa / boisko		Współrzędne geograficzne	53°29,25' N 018°39,78' E	
	gm. Dragacz				
	pow. świecki		Wzniesienie nad poziom morza	200 ft	
	woj. kujawsko-pomorskie				
Stopień trudności		Wariant IIa			
Główny kierunek podejścia		310° / 130°	Światła podejścia		
Główny kierunek startu		130° / 310°	brak		
		FATO	TLOF		
Wymiary		25 x 80 m	10 x 10 m		
Rodzaj nawierzchni		trawa	trawa		
Oznakowanie		brak	brak		
Oświetlenie		brak	brak		
Oświetlenie przeszkód		brak			
Wskaźnik kierunku wiatru		brak			
Minimalne warunki atmosferyczne do startu i lądowania			Dzień	Noc	
		Widzialność	1500 m	Widzialność	3000 m
		Pułap chmur	500 ft	Podstawa chmur	1200 ft
Stale przeszkody: Na kierunku 265–290° w odległości 90m drzewa h=9m; na kierunku NE w odległości 65–85m linia NN h=12m; na kierunku 090–105° w odległości 125m drzewa h=19–22m.					
Ograniczenia lokalne: brak		Procedury specjalne: Lądowanie w nocy przy asyście straży pożarnej Cat. A			
Administrator terenu		Urząd Gminy Dragacz, tel. 52 332 49 69			
Łączność radiotelefoniczna		169,000 MHz (kanał 39); 149,900 (kanał U02)			
Pomoc medyczna, nr tel.		PR Świecie, tel. 52 333 45 09			
Straż Pożarna, nr tel.		KP PSP Świecie, tel. 52 331 14 44			
Policja, nr tel.		KPP Świecie, tel. 52 333 25 00			
Służba ruchu lotniczego		Gdańsk INFO 127,150 MHz			
Osłona meteorologiczna		IMGW Okęcie, tel. 22 8460682, 22 6504485			
Zabezpieczenie terenu: Straż Pożarna, załoga HEMS					

PÓLNOĆ

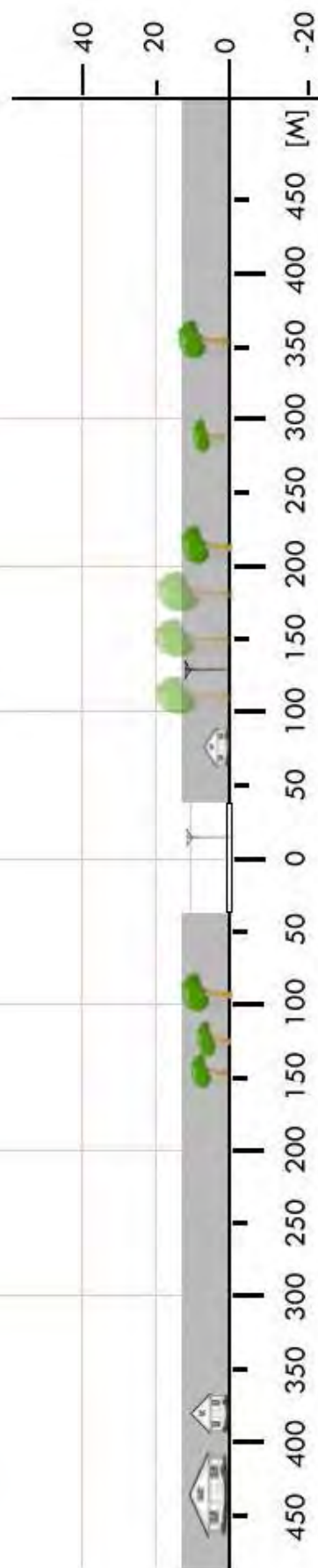

CSW 03	Drzycim / boisko		Współrzędne geograficzne	53° 31,04' N 018° 19,23' E
	gm. Drzycim			
	pow. świecki		Wzniesienie nad poziom morza	328 ft
	woj. kujawsko-pomorskie			
Stopień trudności	Wariant IIb			
Główny kierunek podejścia	300° / 120°		Światła podejścia	
Główny kierunek startu	120° / 300°		brak	
	FATO		TLOF	
Wymiary	25 x 95 m		10 x 10 m	
Rodzaj nawierzchni	trawa		trawa	
Oznakowanie	brak		brak	
Oświetlenie	brak		brak	
Oświetlenie przeszkód	brak			
Wskaźnik kierunku wiatru	brak			
Minimalne warunki atmosferyczne do startu i lądowania		Dzień		Noc
	Widzialność	1500 m	Widzialność	3000 m
	Pułap chmur	500 ft	Podstawa chmur	1200 ft
<p>Stałe przeszkody:</p> <p>Drzewa h=28m na podejściu 300° w odległości 65m od środka FATO; Linia energ. h=15m nad poziomem płyty boiska na podejściu 120° oraz wzdłuż południowej strony boiska, w odległości 140m od środka FATO; Budynek h=8m w północnym rogu boiska (na boisku).</p>				
Ograniczenia lokalne: Segment MRT 36-52 (GND=1800ft), po stronie N i NE w odległości 1km		Procedury specjalne: Cat. A		
Administrator terenu	UG Drzycim, tel. 52 331 7079			
Łączność radiotelefoniczna	169,000 MHz (kanał 39); 149,900 (kanał U02)			
Pomoc medyczna, nr tel.	PR Świecie, tel. 52 333 4509			
Straż Pożarna, nr tel.	KP PSP Świecie, tel. 52 331 1444			
Policja, nr tel.	KPP Świecie, tel. 52 333 2500			
Służba ruchu lotniczego	Gdańsk INFO 127,150 MHz, tel. 22 574 7485			
Ośłona meteorologiczna	IMGW Okęcie, tel. 22 846 0682, 22 650 4485			
<p>Zabezpieczenie terenu: Straż Pożarna, załoga HEMS</p>				



CSW 04	Laskowice / boisko		Współrzędne geograficzne		53° 29,90' N 018° 27,07' E
	gm. Jeżewo		Wzniesienie nad poziom morza		282 ft
	pow. świecki				
	woj. kujawsko-pomorskie				
Stopień trudności		I			
Główny kierunek podejścia		020° / 200°		Światła podejścia	
Główny kierunek startu		200° / 020°		brak	
		FATO		TLOF	
Wymiary		25 x 50 m		10 x 10 m	
Rodzaj nawierzchni		trawa		trawa	
Oznakowanie		brak		brak	
Oświetlenie		brak		brak	
Oświetlenie przeszkód		brak			
Wskaźnik kierunku wiatru		brak			
Minimalne warunki atmosferyczne do startu i lądowania		Dzień		Noc	
		Widzialność	1500 m	Widzialność	3000 m
		Pułap chmur	500 ft	Podstawa chmur	1200 ft
Stale przeszkody: Drzewa h=12/24m na kierunku 300±010° w odległości 75m; Lampy h=8m na kierunku 030±080° w odległości 50m; Trybuna h=6m na kierunku 225° w odległości 40m i h=4m na kier. 260° w odl. 40m; Drzewo h=21m na kierunku 280° w odległości 60m.					
Ograniczenia lokalne: Miejsce lądowania przesunięte od środka boiska w kierunku SE o 15m.			Procedury specjalne: Lądowanie w nocy przy asyście straży pożarnej		
Administrator terenu		Urząd Gminy Jeżewo, tel. 53 331 8077			
Łączność radiotelefoniczna		169,000 MHz (kanał 39); 149,900 (kanał U02)			
Pomoc medyczna, nr tel.		PR Świecie tel. 52 333 4509			
Straż Pożarna, nr tel.		KP PSP Świecie tel. 52 331 1444			
Policja, nr tel.		KPP Świecie tel. 52 332 2500			
Służba ruchu lotniczego		Gdańsk INFO 127,150 MHz, tel. 22 574 7485			
Osłona meteorologiczna		IMGW Okęcie, tel. 22 846 0682, 22 650 4485			
Zabezpieczenie terenu: Straż Pożarna, załoga HEMS					

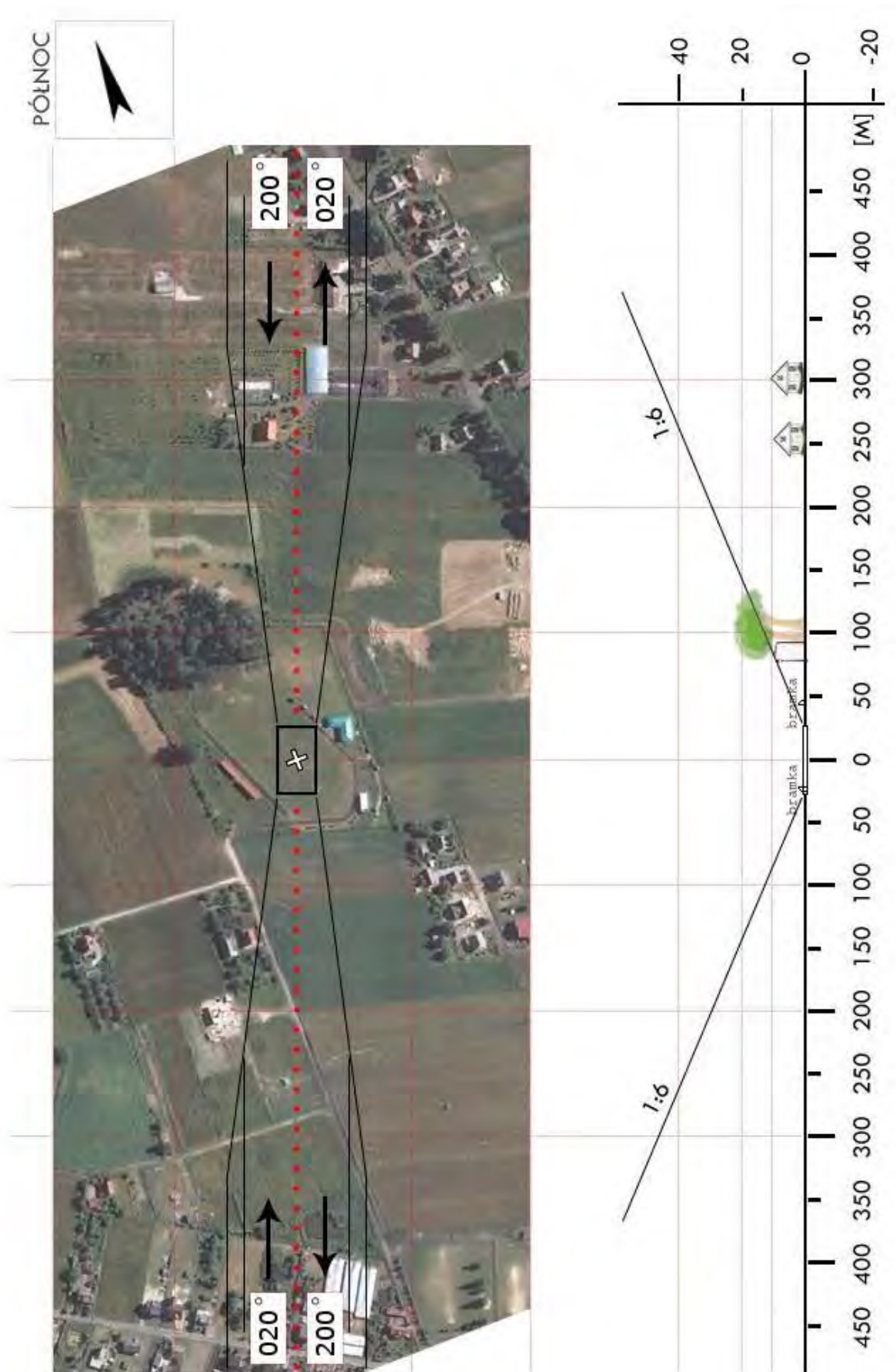

CSW 05	Lniano / stadion		Współrzędne geograficzne	53° 31,50' N 018° 13,47' E	
	gm. Lniano				
	pow. świecki		Wzniesienie nad poziom morza	330 ft	
	woj. kujawsko-pomorskie				
Stopień trudności		Wariant IIb			
Główny kierunek podejścia		015° / 195°		Światła podejścia	
Główny kierunek startu		195° / 015°		brak	
		FATO		TLOF	
Wymiary		25 x 95 m		10 x 10 m	
Rodzaj nawierzchni		trawa		trawa	
Oznakowanie		brak		brak	
Oświetlenie		brak		brak	
Oświetlenie przeszkód		brak			
Wskaźnik kierunku wiatru		brak			
Minimalne warunki atmosferyczne do startu i lądowania		Dzień		Noc	
		Widzialność		Widzialność	
		Pułap chmur		Podstawa chmur	
		1500 m		3000 m	
		500 ft		1200 ft	
Stale przeszkody: Maszt GSM h=45m na kursie 330° w odległości 135m; Maszt GSM h=25m na kursie 255° w odległości 70m; Drzewa h=18/22m na kursie 325–050° w odległości 110m; Drzewa h=8/15m na kursie 050–165° w odległości 47m; Drzewa h=14m na kursie 160–200° w odległości 100m.					
Ograniczenia lokalne: brak			Procedury specjalne: Lądowanie w nocy przy asyście straży pożarnej. Cat. A		
Administrator terenu		UG Lniano, tel. 52 332 3002			
Łączność radiotelefoniczna		169,000 MHz (kanał 39); 149,900 (kanał U02)			
Pomoc medyczna, nr tel.		PR Świecie, tel. 52 333 4509			
Straż Pożarna, nr tel.		KP PSP Świecie, tel. 52 331 1444			
Policja, nr tel.		KPP Świecie, tel. 52 333 2500			
Służba ruchu lotniczego		Gdańsk INFO 127,150 MHz, tel. 58 340 7485			
Osłona meteorologiczna		IMGW Okęcie, tel. 22 846 0682, 22 650 4485			
Zabezpieczenie terenu: Straż Pożarna, załoga HEMS					

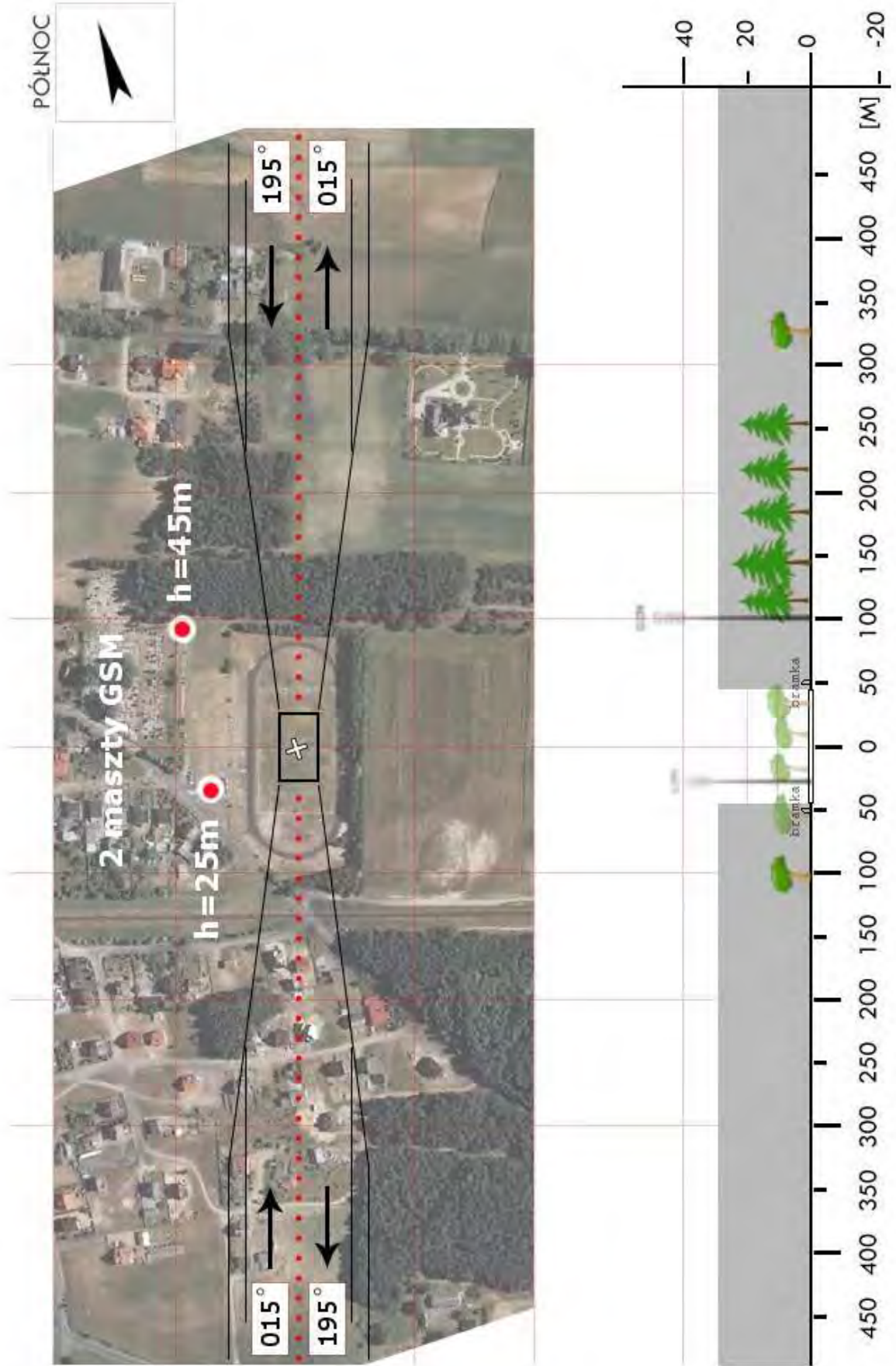

CSW 06	Nowe / stadion		Współrzędne geograficzne		53° 39,12' N 018° 43,15' E	
	gm. Nowe		Wzniesienie nad poziom morza		278 ft	
	pow. świecki					
	woj. kujawsko-pomorskie					
Stopień trudności		I				
Główny kierunek podejścia		130° / 310°		Światła podejścia		
Główny kierunek startu		310° / 130°		brak		
		FATO		TLOF		
Wymiary		25 x 50 m		10 x 10 m		
Rodzaj nawierzchni		trawa		trawa		
Oznakowanie		brak		brak		
Oświetlenie		brak		brak		
Oświetlenie przeszkód		brak				
Wskaźnik kierunku wiatru		brak				
Minimalne warunki atmosferyczne do startu i lądowania		Dzień		Noc		
		Widzialność		3000 m		
		Pułap chmur		1200 ft		
Stale przeszkody: Drzewa h=10m na kierunku 130° w odległości 115m; drzewa h=14m na kierunku 310° w odległości 10m.						
Ograniczenia lokalne: brak			Procedury specjalne: Lądowanie w nocy przy asyście straży pożarnej			
Administrator terenu		Urząd Gminy Nowe Tel. 52 33 37 210				
Łączność radiotelefoniczna		169,000 MHz (kanał 39); 149,900 (kanał U02)				
Pomoc medyczna, nr tel.		PR Świecie, tel. 52 33 34 509				
Straż Pożarna, nr tel.		KPP PSP Świecie, tel. 52 33 11 444				
Policja, nr tel.		KPP Świecie, tel. 52 33 22 500				
Służba ruchu lotniczego		Gdańsk INFO 127,150MHz				
Osłona meteorologiczna		IMGW Okęcie, tel. 22 8460682, 22 6504485				
Zabezpieczenie terenu: Straż Pożarna, załoga HEMS						

PÓŁNOC

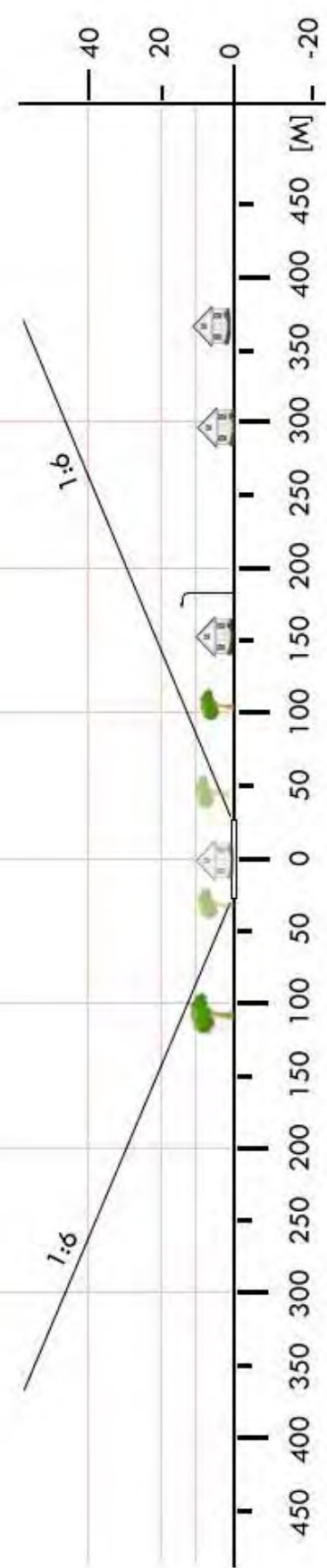

CSW 07	Osie / stadion		Współrzędne geograficzne	53° 35,87' N 018° 20,20' E	
	gm. Osie				
	pow. świecki		Wzniesienie nad poziom morza	300 ft	
	woj. kujawsko-pomorskie				
Stopień trudności		I			
Główny kierunek podejścia		040° / 220°	Światła podejścia		
Główny kierunek startu		220° / 040°	brak		
		FATO	TLOF		
Wymiary		25 x 50 m	10 x 10 m		
Rodzaj nawierzchni		trawa	trawa		
Oznakowanie		brak	brak		
Oświetlenie		brak	brak		
Oświetlenie przeszkód		brak			
Wskaźnik kierunku wiatru		brak			
Minimalne warunki atmosferyczne do startu i lądowania			Dzień	Noc	
		Widzialność	1500 m	Widzialność	3000 m
		Pułap chmur	500 ft	Podstawa chmur	1200 ft
Stale przeszkody: Siatka ochronna h=6m za bramkami; Drzewa o wysokości 10–20m na kierunku 315° w odległości 45m; Linia energ. NN na kierunku 360–080° w odległości 100m; Drzewa o wysokości 15–20m na kierunku 075-180° w odległości 54 m.					
Ograniczenia lokalne: brak		Procedury specjalne: Lądowanie w nocy przy asyście straży pożarnej			
Administrator terenu		Urząd Gminy Osie, tel. 52 33 29 591			
Łączność radiotelefoniczna		169,000 MHz (kanał 39); 149,900 (kanał U02)			
Pomoc medyczna, nr tel.		PR Świecie, tel. 52 33 34 509			
Straż Pożarna, nr tel.		KP PSP Świecie, tel. 52 33 11 444			
Policja, nr tel.		KPP Świecie, tel. 52 33 32 500			
Służba ruchu lotniczego		Gdańsk INFO 127,150MHz			
Osłona meteorologiczna		IMGW Okęcie, tel. 22 8460682, 22 6504485			
Zabezpieczenie terenu: Straż Pożarna, załoga HEMS					

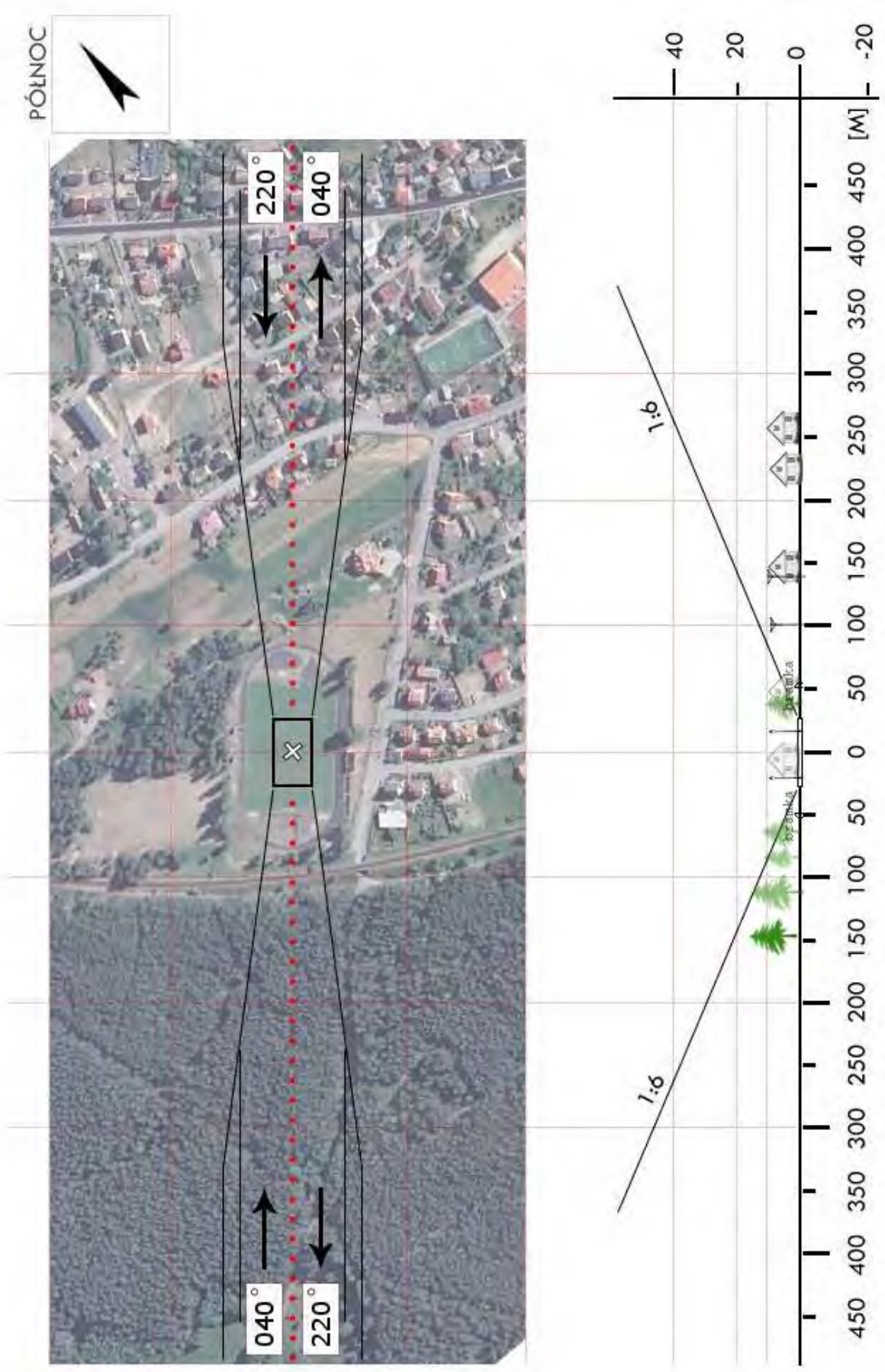

CSW 08	Bagniewo / boisko		Współrzędne geograficzne	53° 21,44' N 018° 14,80' E	
	gm. Pruszcz				
	pow. świecki		Wzniesienie nad poziom morza	320 ft	
	woj. kujawsko-pomorskie				
Stopień trudności		Wariant IIb			
Główny kierunek podejścia		060° / 240°	Światła podejścia		
Główny kierunek startu		240° / 060°	brak		
		FATO	TLOF		
Wymiary		25 x 50 m	10 x 10 m		
Rodzaj nawierzchni		trawa	trawa		
Oznakowanie		brak	brak		
Oświetlenie		brak	brak		
Oświetlenie przeszkód		brak			
Wskaźnik kierunku wiatru		brak			
Minimalne warunki atmosferyczne do startu i lądowania		Dzień		Noc	
		Widzialność	1500 m	Widzialność	3000 m
		Pałap chmur	500 ft	Podstawa chmur	1200 ft
Stałe przeszkody:					
Linia energ. h=9m wzdłuż północnego boku boiska Transformator i słup SN h=14m na kier. 060° w odl. 100m					
Ograniczenia lokalne:		Procedury specjalne:			
brak		Cat. A			
Administrator terenu	UMiG w Pruszczu, tel. 52 562 8654, 52 567 5403				
Łączność radiotelefoniczna	169,000 MHz (kanał 39); 149,900 (kanał U02)				
Pomoc medyczna, nr tel.	DM02-01 Toruń, tel. 52 328 5601, 56 668 9800				
Straż Pożarna, nr tel.	PSP WSKR, tel. 47 751 2000				
Policja, nr tel.	KWP Oficer dyż., tel. 47 751 1192				
Służba ruchu lotniczego	ATC lub FIS dla danej przestrzeni lub obszaru				
Ośłona meteorologiczna	CBPL (IMGW) Warszawa, tel. 22 569 4592, -4584, 503 122 805				
Zabezpieczenie terenu:					
Straż Pożarna, załoga HEMS					

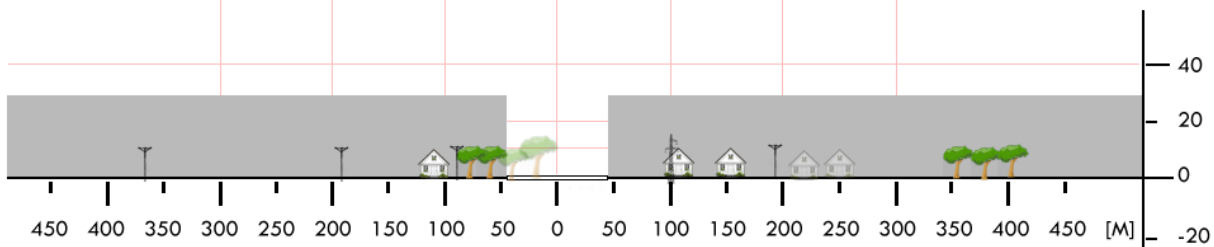
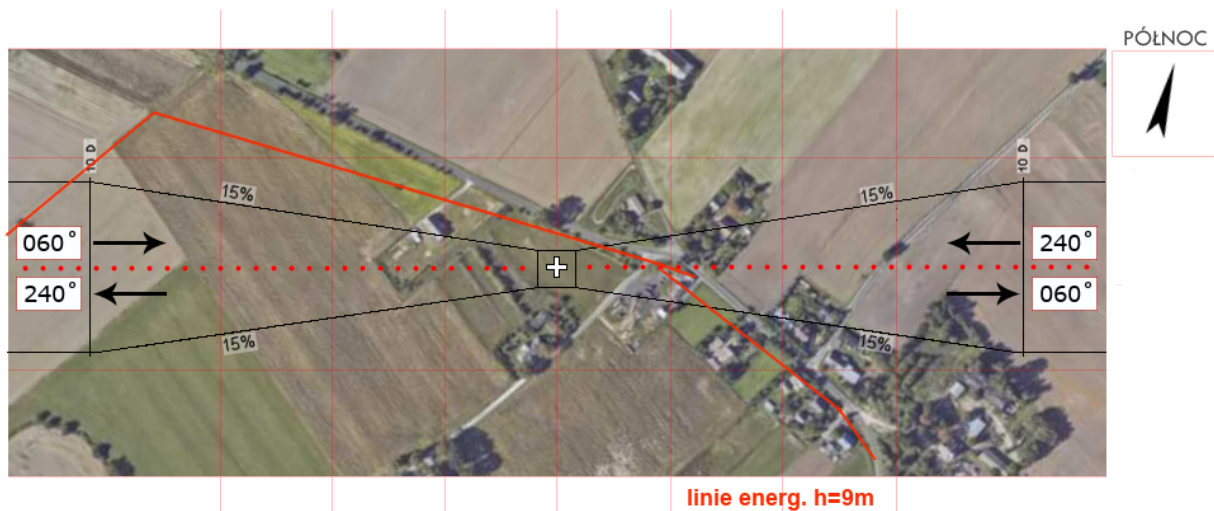
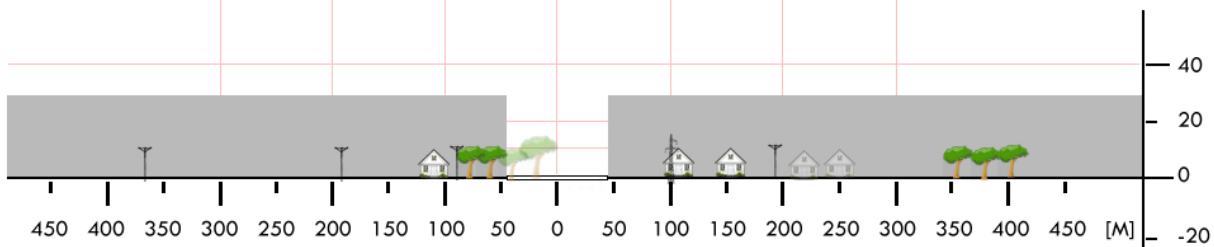
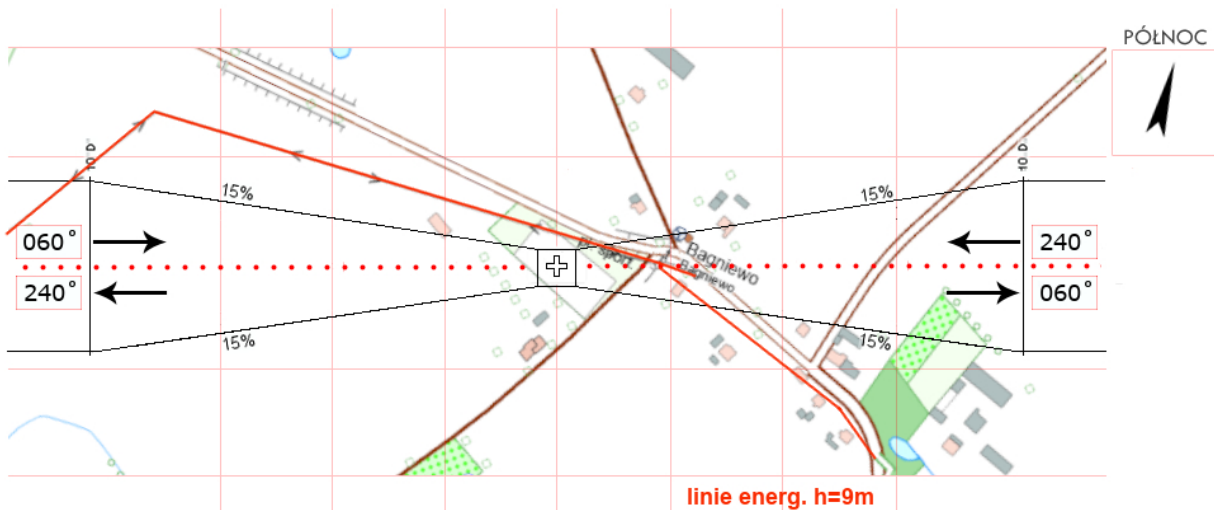

CSW 10	Świekatowo / stadion		Współrzędne geograficzne	53° 25,00' N 018° 05,63' E	
	gm. Świekatowo				
	pow. świecki		Wzniesienie nad poziom morza	346 ft	
	woj. kujawsko-pomorskie				
Stopień trudności		Wariant IIa			
Główny kierunek podejścia		360° / 180°	Światła podejścia		
Główny kierunek startu		180° / 360°	brak		
		FATO	TLOF		
Wymiary		25 x 80 m	10 x 10 m		
Rodzaj nawierzchni		trawa	trawa		
Oznakowanie		brak	brak		
Oświetlenie		brak	brak		
Oświetlenie przeszkód		brak			
Wskaźnik kierunku wiatru		brak			
Minimalne warunki atmosferyczne do startu i lądowania			Dzień	Noc	
		Widzialność	1500 m	Widzialność	3000 m
		Pułap chmur	500 ft	Podstawa chmur	1200 ft
Stale przeszkody: Latarnie boiskowe h=8m dokoła boiska (po 3 szt. wzdłuż bocznych linii boiska) Maszt GSM h=85m na kursie 165° w odległości 540m Budynek szkoły z anteną h=22m na kursie 038° w odległości 190m Linia NN h=9m na kierunku S i E w odl. 50m; Linia NN h=10m na kierunku 200° w odl. 100m Maszty flagowe h=5m na kierunku 360° w odległości 84m					
Ograniczenia lokalne: brak		Procedury specjalne: Cat. A			
Administrator terenu		UG Świekatowo, tel. 52 322 2280			
Łączność radiotelefoniczna		169,000 MHz (kanał 39); 149,900 (kanał U02)			
Pomoc medyczna, nr tel.		DM02-01 Toruń, tel. 52 328 5604, 56 645 9030			
Straż Pożarna, nr tel.		PSP WSKR, tel. 56 658 0100			
Policja, nr tel.		KWP Oficer dyż., tel. 800 460 021			
Służba ruchu lotniczego		ATC lub FIS dla danej przestrzeni lub obszaru			
Osłona meteorologiczna		IMGW Okęcie, tel. 22 846 0682, 22 569 4592			
Zabezpieczenie terenu: Straż Pożarna, załoga HEMS					

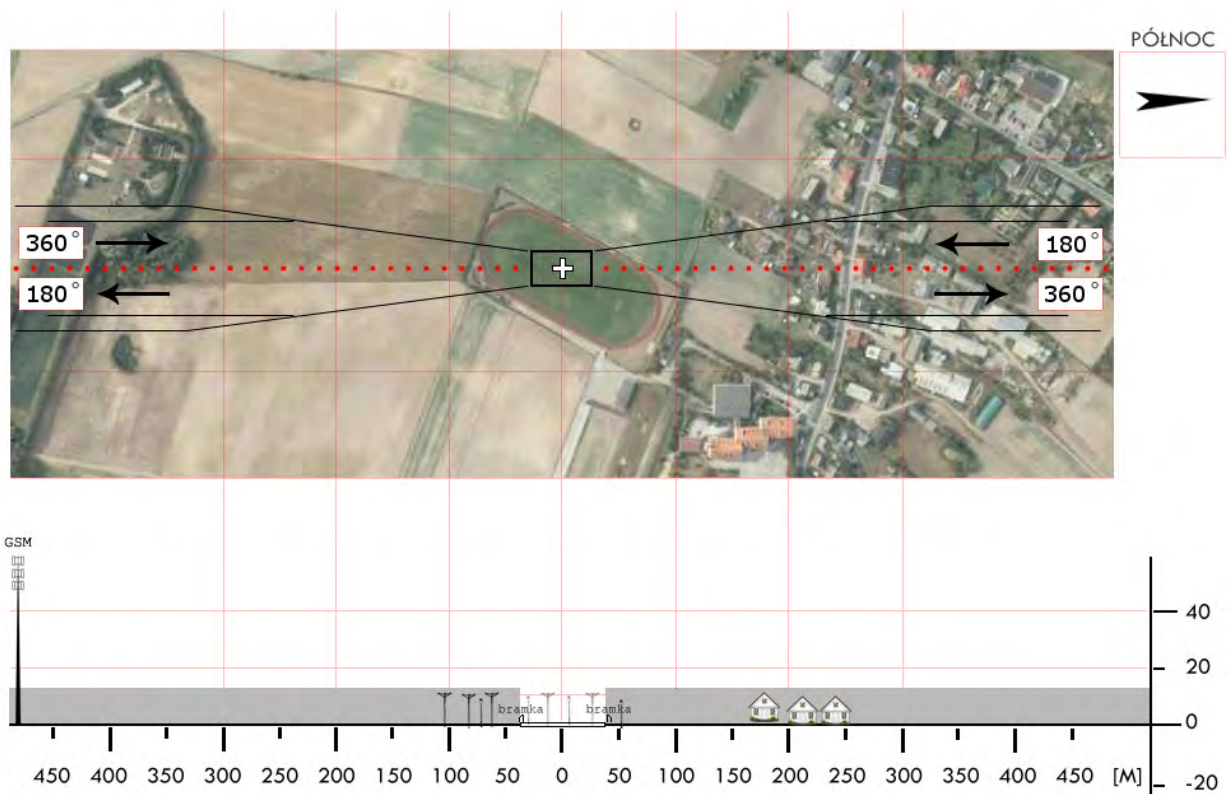
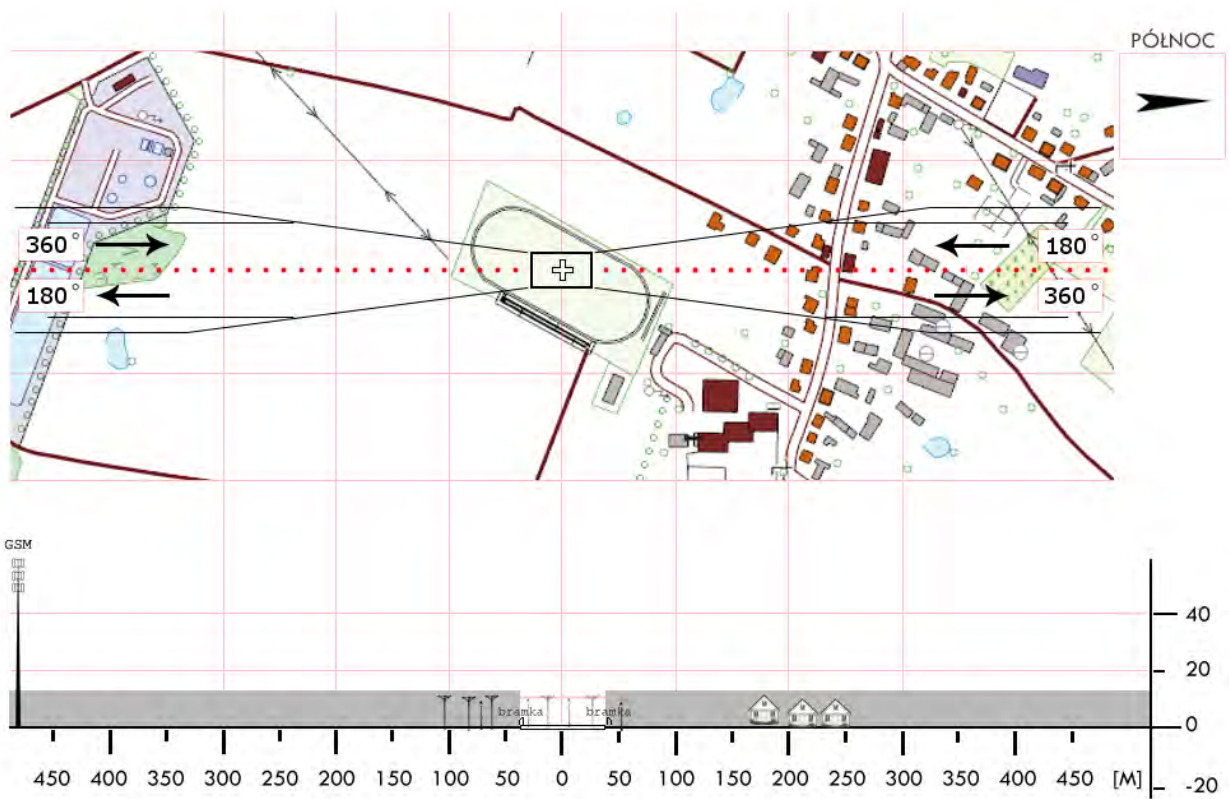

CSW 11	Warlubie / stadion		Współrzędne geograficzne		53° 35,42' N 018° 37,92' E
	gm. Warlubie		Wzniesienie nad poziom morza		260 ft
	pow. świecki				
	woj. kujawsko-pomorskie				
Stopień trudności		I			
Główny kierunek podejścia		010° / 190°		Światła podejścia	
Główny kierunek startu		190° / 010°		brak	
		FATO		TLOF	
Wymiary		25 x 50 m		10 x 10 m	
Rodzaj nawierzchni		trawa		trawa	
Oznakowanie		brak		brak	
Oświetlenie		brak		brak	
Oświetlenie przeszkód		brak			
Wskaźnik kierunku wiatru		brak			
Minimalne warunki atmosferyczne do startu i lądowania		Dzień		Noc	
		Widzialność		Widzialność	
		Pułap chmur		Podstawa chmur	
		1500 m		3000 m	
		500 ft		1200 ft	
Stale przeszkody: Drzewa h=11m na kierunku 345° w odległości 90m; drzewa h=24–15m na kier. 360-045° w odległości od 190 do 75m; linia NN h=11m na kierunku E-S w odległości 85m; antena na budynku szkoły h=20m na kierunku 215° w odległości 160m.					
Ograniczenia lokalne: brak			Procedury specjalne: Lądowanie w nocy przy asyście straży pożarnej		
Administrator terenu		UG w Warlubiu, tel. 52 33 26 040			
Łączność radiotelefoniczna		169,000 MHz (kanał 39); 149,900 (kanał U02)			
Pomoc medyczna, nr tel.		PR Świecie, tel. 52 33 34 509			
Straż Pożarna, nr tel.		KP PSP Świecie, tel. 52 33 11 444			
Policja, nr tel.		KPP Świecie, tel. 52 33 32 500			
Służba ruchu lotniczego		Gdańsk INFO 127,150MHz			
Osłona meteorologiczna		IMGW Okęcie, tel. 22 8460682, 22 6504485			
Zabezpieczenie terenu: Straż Pożarna, załoga HEMS					

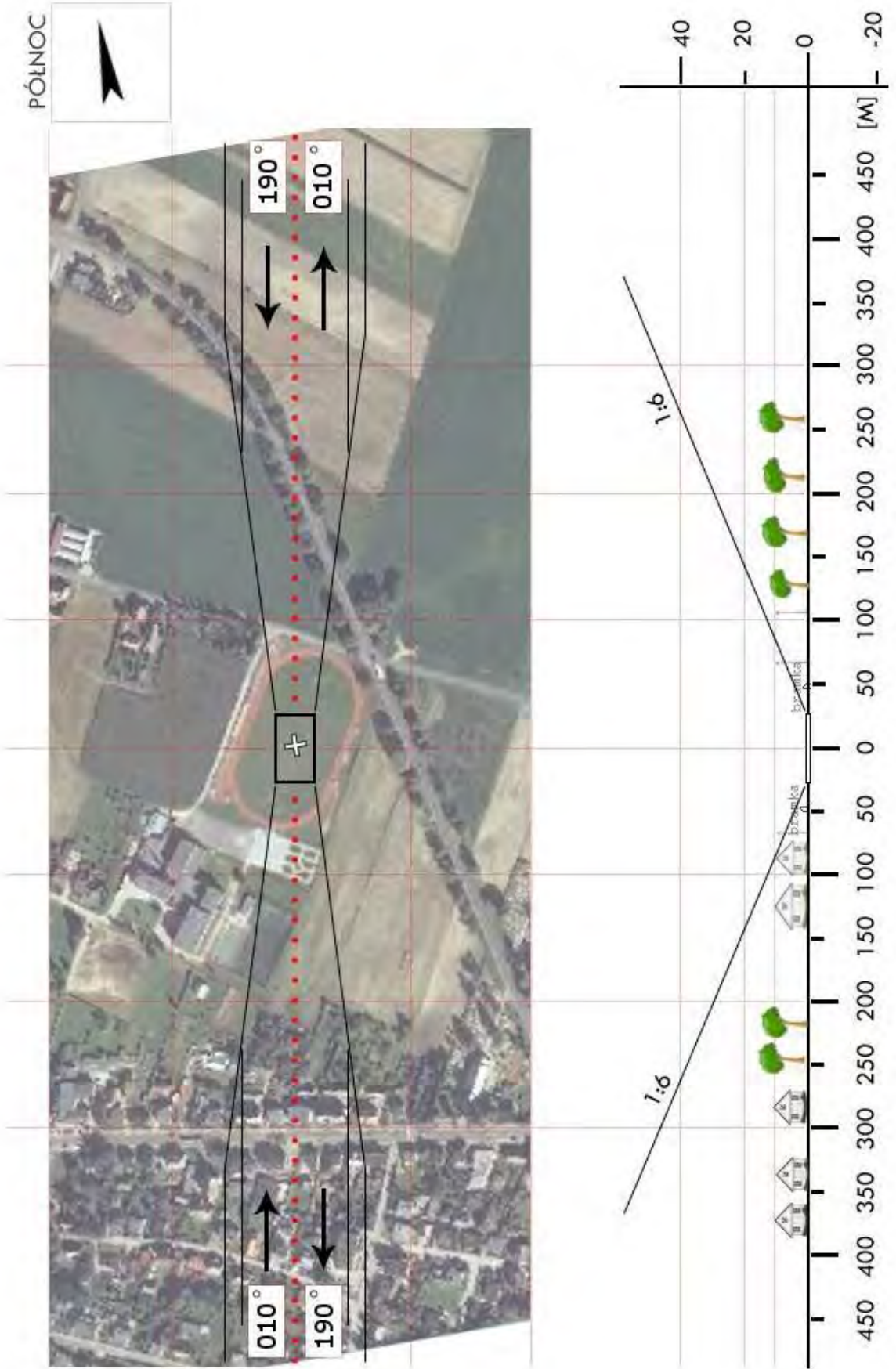

CTR 01	Chel̨m̨za / boisko		Współrzędne geograficzne		53° 11,46' N 018° 36,17' E
	gm. Chel̨m̨za				
	pow. toruński		Wzniesienie nad poziom morza		267 ft
	woj. kujawsko-pomorskie				
Stopień trudności		I			
Główny kierunek podejścia		050° / 230°		Światła podejścia	
Główny kierunek startu		230° / 050°		brak	
		FATO		TLOF	
Wymiary		75 x 100 m		15 x 15 m	
Rodzaj nawierzchni		trawa		trawa	
Oznakowanie		brak		brak	
Oświetlenie		brak		brak	
Oświetlenie przeszkód		brak			
Wskaźnik kierunku wiatru		brak			
Minimalne warunki atmosferyczne do startu i lądowania		Dzień		Noc	
		Widzialność		Widzialność	
		Pułap chmur		Podstawa chmur	
		1500 m		3000 m	
		500 ft		1200 ft	
Stałe przeszkody: brak					
Ograniczenia lokalne: brak			Procedury specjalne: Lądowanie w nocy przy asyście straży pożarnej		
Administrator terenu		Urząd Miasta Chel̨m̨za ul. Hallera 2, tel. 56 6753350			
Łączność radiotelefoniczna		169,000 MHz (kanał 39); 149,900 (kanał U02)			
Pomoc medyczna, nr tel.		Szpital Powiatowy Chel̨m̨za, tel. 56 6752609			
Straż Pożarna, nr tel.		PSP - JRG Chel̨m̨za tel. 56 6752008			
Policja, nr tel.		PP Chel̨m̨za, tel. 56 6751900			
Służba ruchu lotniczego		Gdańsk INFO 127,150 MHz, tel. 58 3407485			
Osłona meteorologiczna		Biuro Prognoz Okęcie, tel. 22 8460682, 22 6504485			
Zabezpieczenie terenu: Straż Pożarna					

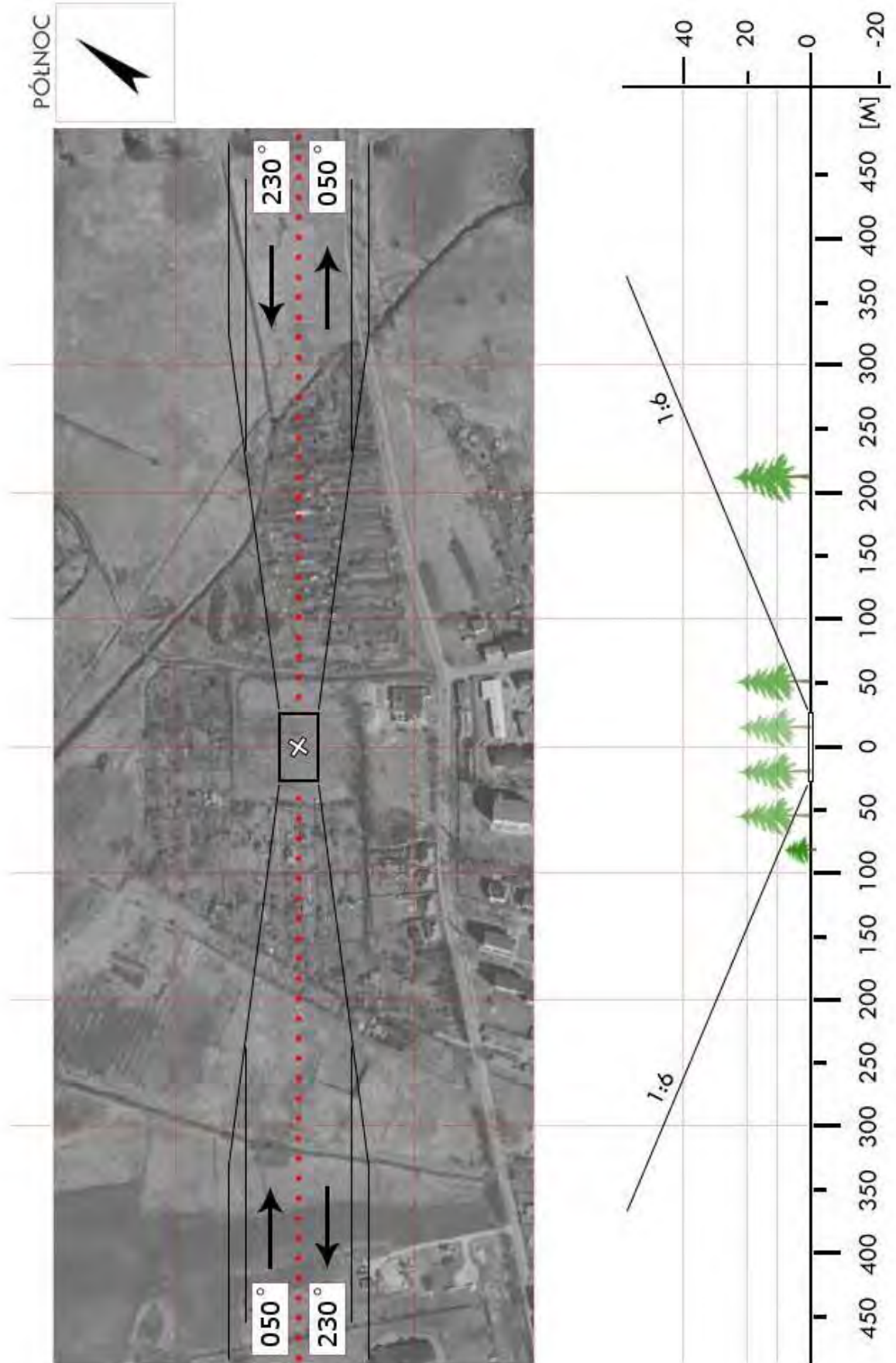

CTR 02	Kończewice / boisko		Współrzędne geograficzne		53° 11,13' N 018° 33,79' E
	gm. Chełmża		Wzniesienie nad poziom morza		301 ft
	pow. toruński				
	woj. kujawsko-pomorskie				
Stopień trudności		I			
Główny kierunek podejścia		010° / 190°		Światła podejścia	
Główny kierunek startu		190° / 010°		brak	
		FATO		TLOF	
Wymiary		64 x 100 m		15 x 15 m	
Rodzaj nawierzchni		trawa		trawa	
Oznakowanie		brak		brak	
Oświetlenie		brak		brak	
Oświetlenie przeszkód		brak			
Wskaźnik kierunku wiatru		brak			
Minimalne warunki atmosferyczne do startu i lądowania		Dzień		Noc	
		Widzialność		Widzialność	
		Pułap chmur		Podstawa chmur	
		1500 m		3000 m	
		500 ft		1200 ft	
Stale przeszkody: Na kierunku podejścia 190° linia napowietrzna o wys. h=10m w odległości 90m.					
Ograniczenia lokalne: brak			Procedury specjalne: Lądowanie w nocy przy asyście straży pożarnej		
Administrator terenu		Urząd Gminy Chełmża, ul. Wodna 2			
Łączność radiotelefoniczna		169,000 MHz (kanał 39); 149,900 (kanał U02)			
Pomoc medyczna, nr tel.		Szpital Powiatowy w Chełmży, tel. 56 6752609			
Straż Pożarna, nr tel.		PSP - JRG Chełmża, tel. 56 6752008			
Policja, nr tel.		PP Chełmża, tel. 56 6751900			
Służba ruchu lotniczego		Gdańsk INFO 127,150 MHz, tel. 58 3407485			
Osłona meteorologiczna		Biuro Prognoz Okęcie, tel. 22 8460682, 22 6504485			
Zabezpieczenie terenu: Straż Pożarna					

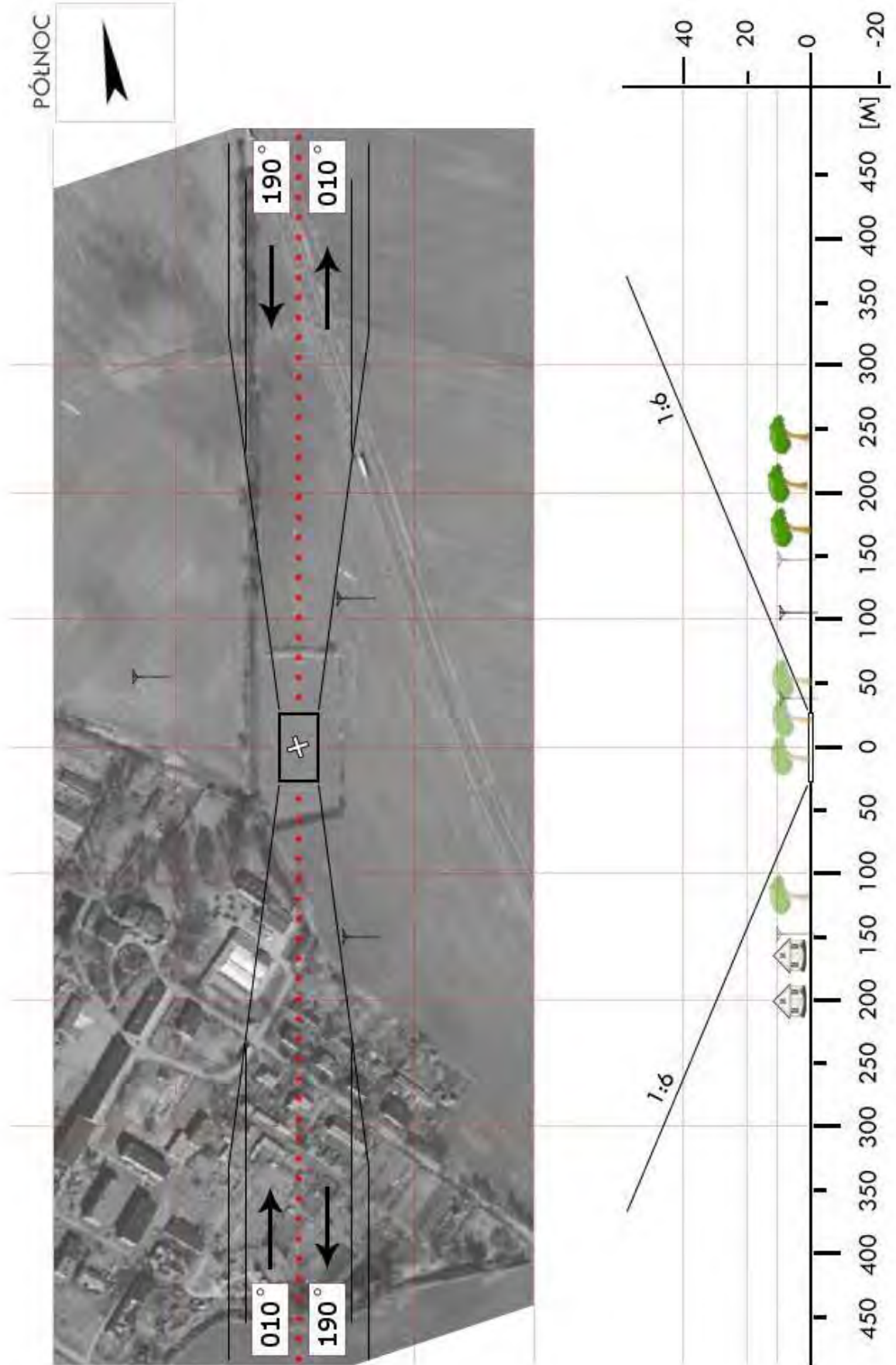

CTR 03	Czernikowo / boisko		Współrzędne geograficzne	52° 56,70' N 018° 56,02' E
	gm. Czernikowo			
	pow. toruński		Wzniesienie nad poziom morza	315 ft
	woj. kujawsko-pomorskie			
Stopień trudności	Wariant IIb			
Główny kierunek podejścia	030° / 210°		Światła podejścia	
Główny kierunek startu	210° / 030°		brak	
	FATO		TLOF	
Wymiary	25 x 95 m		10 x 10 m	
Rodzaj nawierzchni	trawa		trawa	
Oznakowanie	brak		brak	
Oświetlenie	brak		brak	
Oświetlenie przeszkód	brak			
Wskaźnik kierunku wiatru	brak			
Minimalne warunki atmosferyczne do startu i lądowania		Dzień		Noc
	Widzialność	1500 m	Widzialność	3000 m
	Pułap chmur	500 ft	Podstawa chmur	1200 ft
<p>Stałe przeszkody:</p> <p>Bramki w rozstawie 100m.</p> <p>Na podejściu z kursem 030 wąskie boisko, drzewa do 18m, latarnie i boisko do siatkówki oraz bramka.</p> <p>Na podejściu z kursem 210 budynki, linia kolejowa z telefoniczną h=5m, piłkołap h=6m i bramka.</p> <p>Po bokach boiska lampy h=10m.</p>				
Ograniczenia lokalne: brak		Procedury specjalne: Lądowanie w nocy przy asyście straży pożarnej Cat. A		
Administrator terenu	Wójt Gminy Czernikowo, tel. 56 678 2388, 54 287 5001			
Łączność radiotelefoniczna	169,000 MHz (kanał 39); 149,900 (kanał U02)			
Pomoc medyczna, nr tel.	PR Toruń, tel 56 658 8545			
Straż Pożarna, nr tel.	KM PSP Toruń, tel. 56 611 9200			
Policja, nr tel.	KPP Toruń, tel. 56 641 2811			
Służba ruchu lotniczego	Gdańsk INFO 127,150MHz, tel. 22 574 7485			
Ośłona meteorologiczna	IMGW Okęcie, tel. 22 846 0682, 22 650 4485			
Zabezpieczenie terenu: Straż Pożarna, załoga HEMS				

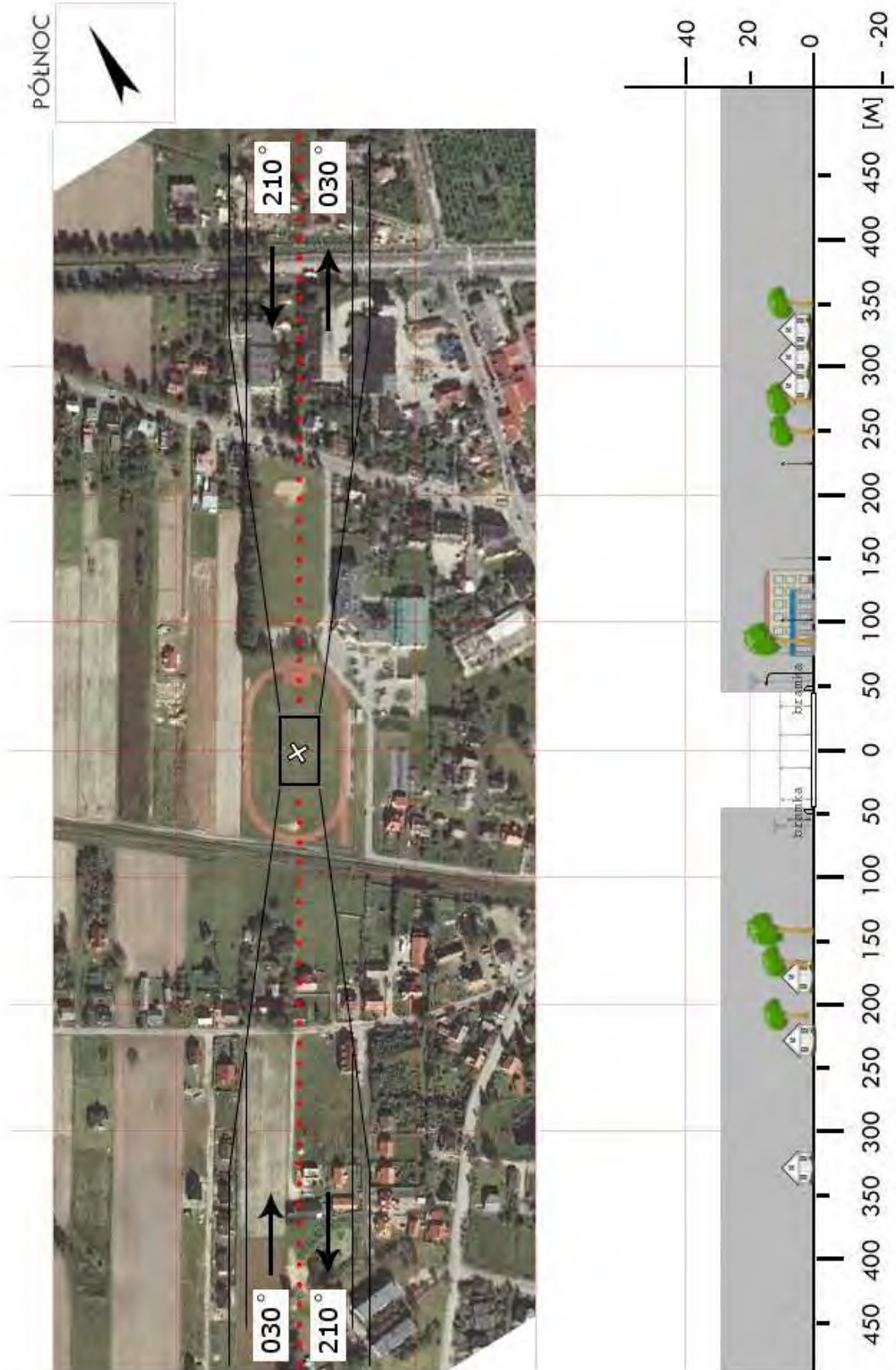

CTR 04	Lubicz Górny / boisko		Współrzędne geograficzne		53° 01,40' N 018° 46,33' E
	gm: Lubicz		Wzniesienie nad poziom morza		241 ft
	pow. toruński woj. kujawsko-pomorskie				
Stopień trudności		Wariant IIa			
Główny kierunek podejścia		015° / 195°		Światła podejścia	
Główny kierunek startu		195° / 015°		brak	
		FATO		TLOF	
Wymiary		25 x 70 m		10 x 10 m	
Rodzaj nawierzchni		trawa		trawa	
Oznakowanie		brak		brak	
Oświetlenie		brak		brak	
Oświetlenie przeszkód		brak			
Wskaźnik kierunku wiatru		brak			
Minimalne warunki atmosferyczne do startu i lądowania		Dzień		Noc	
		Widzialność		3000 m	
		Pułap chmur		1200 ft	
Stałe przeszkody:					
N: Orlik ogrodzony siatką h=6m, latarnie h=10m w odl. 35m E: bloki mieszkalne h=16m w odl. 70m S: dwie latarnie h=5m w odl. 70m W: parking, skate park i budynki szkolne h=12m w odl. 45-120m					
Ograniczenia lokalne:			Procedury specjalne:		
brak			Cat. A		
Administrator terenu		Wójt Gminy Lubicz, tel. 56 621 2100 (01)			
Łączność radiotelefoniczna		169,000 MHz (kanał 39); 149,900 (kanał U02)			
Pomoc medyczna, nr tel.		DM02-01 Toruń, tel. 52 328 5601, 56 668 9800			
Straż Pożarna, nr tel.		PSP WSKR, tel. 47 751 2000			
Policja, nr tel.		KWP Oficer dyż., tel. 47 751 1192			
Służba ruchu lotniczego		ATC lub FIS dla danej przestrzeni lub obszaru			
Osłona meteorologiczna		CBPL (IMGW) Warszawa, tel. 22 569 4592, -4584, 503 122 805			
Zabezpieczenie terenu:					
Straż Pożarna, załoga HEMS					

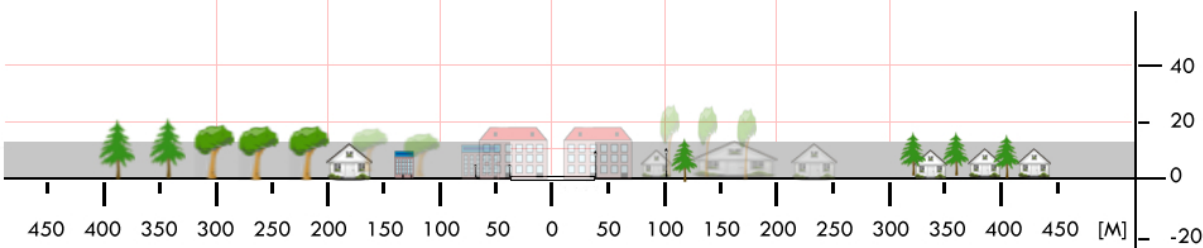
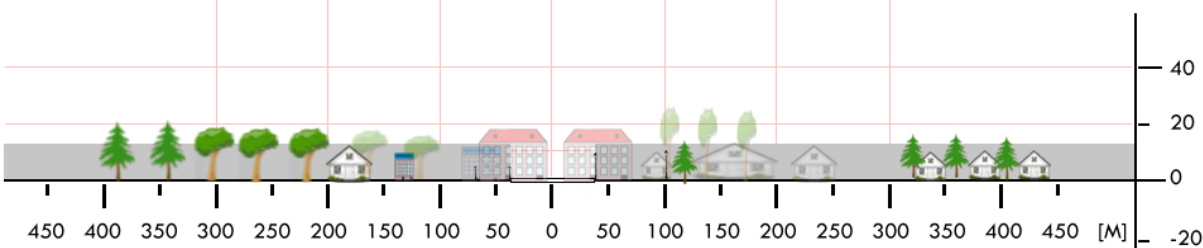

CTR 05	Zamek Bierzglowski / boisko		Współrzędne geograficzne		53° 06,50' N 018° 27,72' E	
	gm. Łubianka					
	pow. toruński		Wzniesienie nad poziom morza		238 ft	
	woj. kujawsko-pomorskie					
Stopień trudności			I			
Główny kierunek podejścia			080° / 260°		Światła podejścia	
Główny kierunek startu			260° / 080°		brak	
			FATO		TLOF	
Wymiary			25 x 50 m		10 x 10 m	
Rodzaj nawierzchni			trawa		trawa	
Oznakowanie			brak		brak	
Oświetlenie			brak		brak	
Oświetlenie przeszkód			brak			
Wskaźnik kierunku wiatru			brak			
Minimalne warunki atmosferyczne do startu i lądowania			Dzień		Noc	
			Widzialność	1500 m	Widzialność	3000 m
			Pułap chmur	500 ft	Podstawa chmur	1200 ft
Stale przeszkody: Linia NN h=11 m na kierunku 200–270° w odległości ≥ 75 m; Drzewo h=20 m na kierunku 280° w odległości 53 m; Drzewa h=20/28 m na kierunku 200–258° w odległości ≥ 160 m.						
Ograniczenia lokalne: brak			Procedury specjalne: brak			
Administrator terenu			UG Łubianka, tel. 56 678 8217			
Łączność radiotelefoniczna			169,000 MHz (kanał 39); 149,900 (kanał U02)			
Pomoc medyczna, nr tel.			PR Toruń, tel. 56 658 4999			
Straż Pożarna, nr tel.			KM PSP Toruń, tel. 56 611 9322			
Policja, nr tel.			KMP Toruń, tel. 56 641 2381			
Służba ruchu lotniczego			Gdańsk INFO 127,150 MHz, tel. 58 340 7485			
Osłona meteorologiczna			IMGW Okęcie, tel. 22 846 0682, 22 650 4485			
Zabezpieczenie terenu: Straż Pożarna, załoga HEMS						

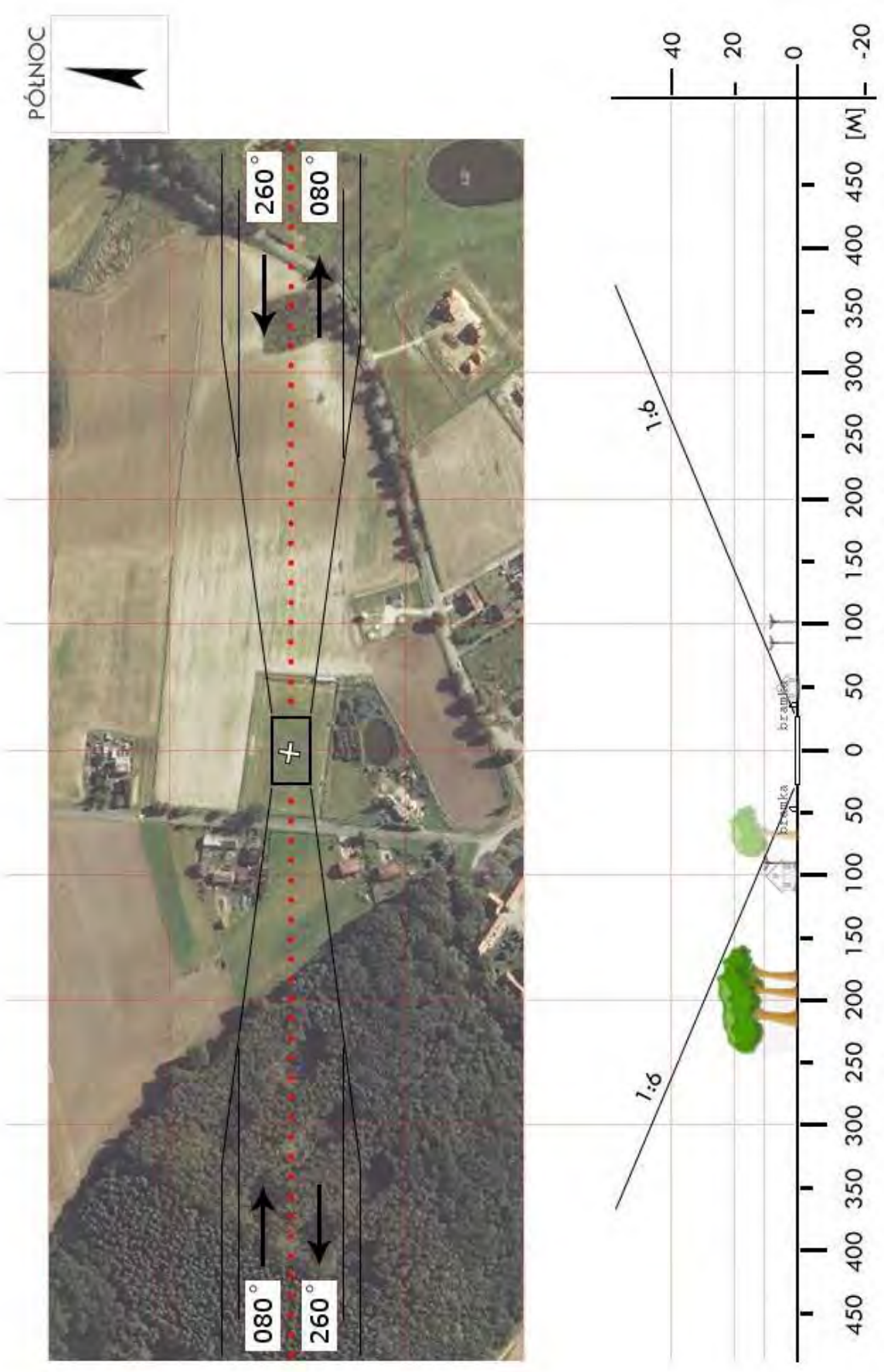

CTR 06	Ostaszewo / parking		Współrzędne geograficzne	53° 07,08' N 018° 37,89' E	
	gm. Łysomice				
	pow. toruński		Wzniesienie nad poziom morza	289 ft	
	woj. kujawsko-pomorskie				
Stopień trudności		Wariant IIa			
Główny kierunek podejścia		180° / 330°	Światła podejścia		
Główny kierunek startu		150° / 360°	brak		
		FATO	TLOF		
Wymiary		25 x 70 m	10 x 10 m		
Rodzaj nawierzchni		beton / trawa	beton		
Oznakowanie		brak	brak		
Oświetlenie		brak	brak		
Oświetlenie przeszkód		brak			
Wskaźnik kierunku wiatru		brak			
Minimalne warunki atmosferyczne do startu i lądowania			Dzień	Noc	
		Widzialność	1500 m	Widzialność	3000 m
		Pułap chmur	500 ft	Podstawa chmur	1200 ft
Stale przeszkody: Drzewa h=22m na kierunku 180° w odległości 110m od środka FATO; Jupitery oświetleniowe h=11m w rogach stadionu; 3 maszty flagowe h=6m na wysokości TLOF, przy ogrodzeniu stadionu; Ogrodzenie stadionu h=2m wzdłuż zachodniej strony parkingu, w odl. 15m od środka parkingu; Jupitery oświetleniowe Orlika h=11m na podejściu 330° w odległości 75m i 150m od środka FATO.					
Ograniczenia lokalne: ATZ EPTO (GND±5500ft), Toruń RADIO 122,200 MHz		Procedury specjalne: Cat. A Przyziemienie wykonywać bliżej wsch. krawędzi parkingu			
Administrator terenu		UG Łysomice, tel. 56 678 3222, -3395			
Łączność radiotelefoniczna		169,000 MHz (kanał 39); 149,900 (kanał U02)			
Pomoc medyczna, nr tel.		PR Toruń, tel. 56 658 8545			
Straż Pożarna, nr tel.		KM PSP Toruń, tel. 56 611 9200			
Policja, nr tel.		KPP Toruń, tel. 56 641 2811			
Służba ruchu lotniczego		Gdańsk INFO 127,150 MHz, tel. 22 574 7485			
Osłona meteorologiczna		IMGW Okęcie, tel. 22 846 0682, 22 650 4485			
Zabezpieczenie terenu: Straż Pożarna, załoga HEMS					

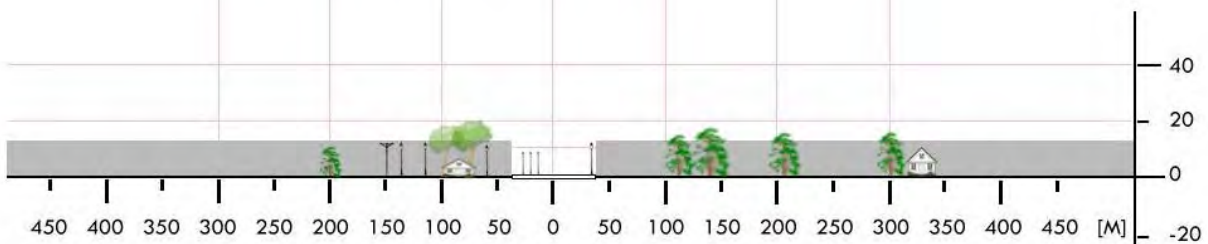
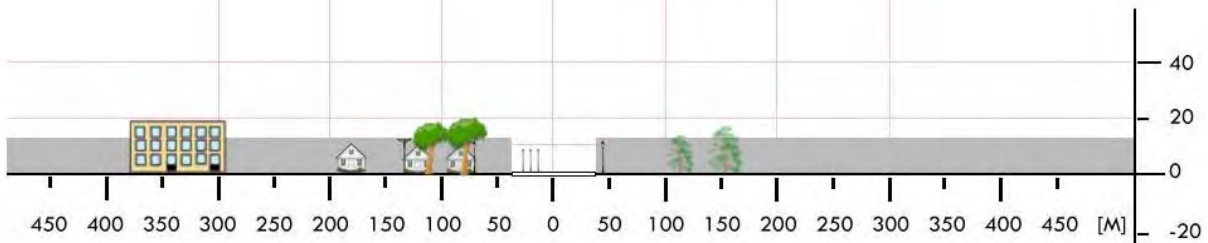

CTR 07	Głogowo / boisko		Współrzędne geograficzne	53° 01,11' N 018° 49,27' E	
	gm. Obrowo				
	pow. toruński		Wzniesienie nad poziom morza	259 ft	
	woj. kujawsko-pomorskie				
Stopień trudności		Wariant IIa			
Główny kierunek podejścia		075° / 255°	Światła podejścia		
Główny kierunek startu		255° / 075°	brak		
		FATO	TLOF		
Wymiary		25 x 70 m	10 x 10 m		
Rodzaj nawierzchni		trawa	trawa		
Oznakowanie		brak	brak		
Oświetlenie		brak	brak		
Oświetlenie przeszkód		brak			
Wskaźnik kierunku wiatru		brak			
Minimalne warunki atmosferyczne do startu i lądowania			Dzień	Noc	
		Widzialność	1500 m	Widzialność	3000 m
		Pułap chmur	500 ft	Podstawa chmur	1200 ft
Stale przeszkody: Maszt GSM w kier. 210 w odl. ok. 200m (w osi boiska) Na podejściu z kursem 075 lampa, drzewo i ogrodzenie; na podejściu z kursem 255 domy, płot i lampa – wszystkie przeszkody nie wyższe niż 12m. Za bramkami piłkolepy h=6m.					
Ograniczenia lokalne: brak		Procedury specjalne: Cat. A			
Administrator terenu		Wójt Gminy Obrowo, tel. 56 678 6022			
Łączność radiotelefoniczna		169,000 MHz (kanał 39); 149,900 (kanał U02)			
Pomoc medyczna, nr tel.		PR Toruń, tel 56 658 8545			
Straż Pożarna, nr tel.		KM PSP Toruń, tel. 56 611 9200			
Policja, nr tel.		KPP Toruń, tel. 56 641 2811			
Służba ruchu lotniczego		Gdańsk INFO 127,150MHz, tel. 22 574 7485			
Osłona meteorologiczna		IMGW Okęcie, tel. 22 846 06 82, 22 650 4485			
Zabezpieczenie terenu: Straż Pożarna, załoga HEMS					

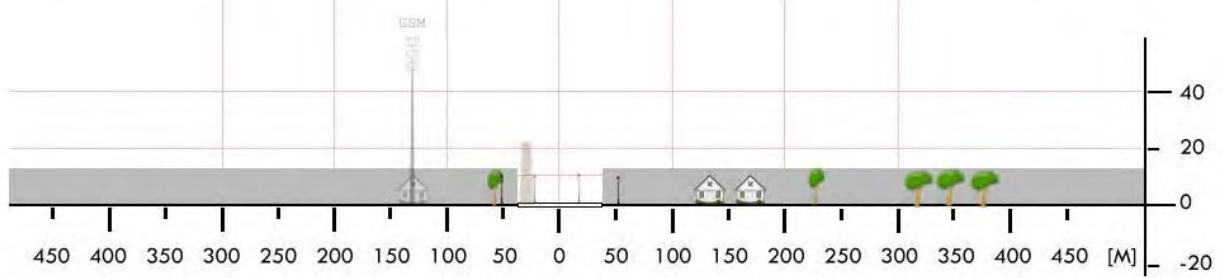
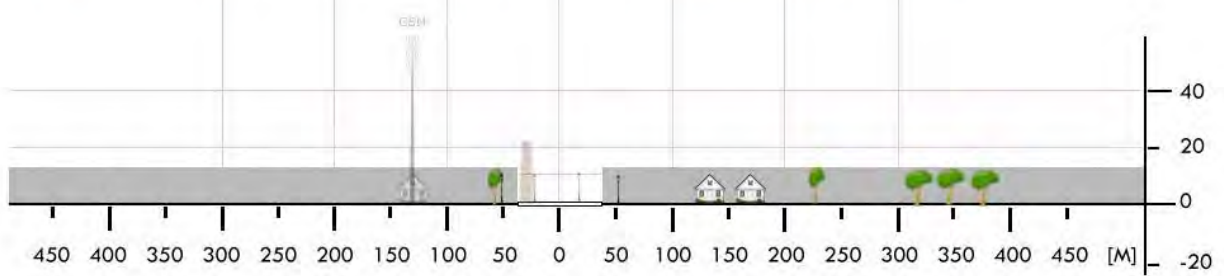

CTR 08	Mała Nieszawka / boisko		Współrzędne geograficzne		52° 59,37' N 018° 32,13' E	
	gm. Wielka Nieszawka		Wzniesienie nad poziom morza		131 ft	
	pow. toruński					
	woj. kujawsko-pomorskie					
Stopień trudności			Wariant IIb			
Główny kierunek podejścia			360° / 180°		Światła podejścia	
Główny kierunek startu			180° / 360°		brak	
			FATO		TLOF	
Wymiary			25 x 95 m		10 x 10 m	
Rodzaj nawierzchni			trawa		trawa	
Oznakowanie			brak		brak	
Oświetlenie			brak		brak	
Oświetlenie przeszkód			brak			
Wskaźnik kierunku wiatru			brak			
Minimalne warunki atmosferyczne do startu i lądowania			Dzień		Noc	
			Widzialność		3000 m	
			Pułap chmur		1200 ft	
Stale przeszkody: Na podejściu z kursem 360 teren zadrzewiony do 23m wysokości, na podejściu z kursem 180 budynki, droga z latarniami i drzewa liściaste wysokości do 26m. Od zachodu budynki i urządzenia Orlika.						
Ograniczenia lokalne: brak			Procedury specjalne: Cat. A			
Administrator terenu			Wójt, tel. 56 678 1212			
Łączność radiotelefoniczna			169,000 MHz (kanał 39); 149,900 (kanał U02)			
Pomoc medyczna, nr tel.			PR Toruń, tel 56 658 8545			
Straż Pożarna, nr tel.			KM PSP Toruń, tel. 56 611 9200			
Policja, nr tel.			KPP Toruń, tel. 56 641 2811			
Służba ruchu lotniczego			Gdańsk INFO 127,150MHz, tel. 22 574 7485			
Osłona meteorologiczna			IMGW Okęcie, tel. 22 84606 82, 22 569 4592			
Zabezpieczenie terenu: Straż Pożarna, załoga HEMS						

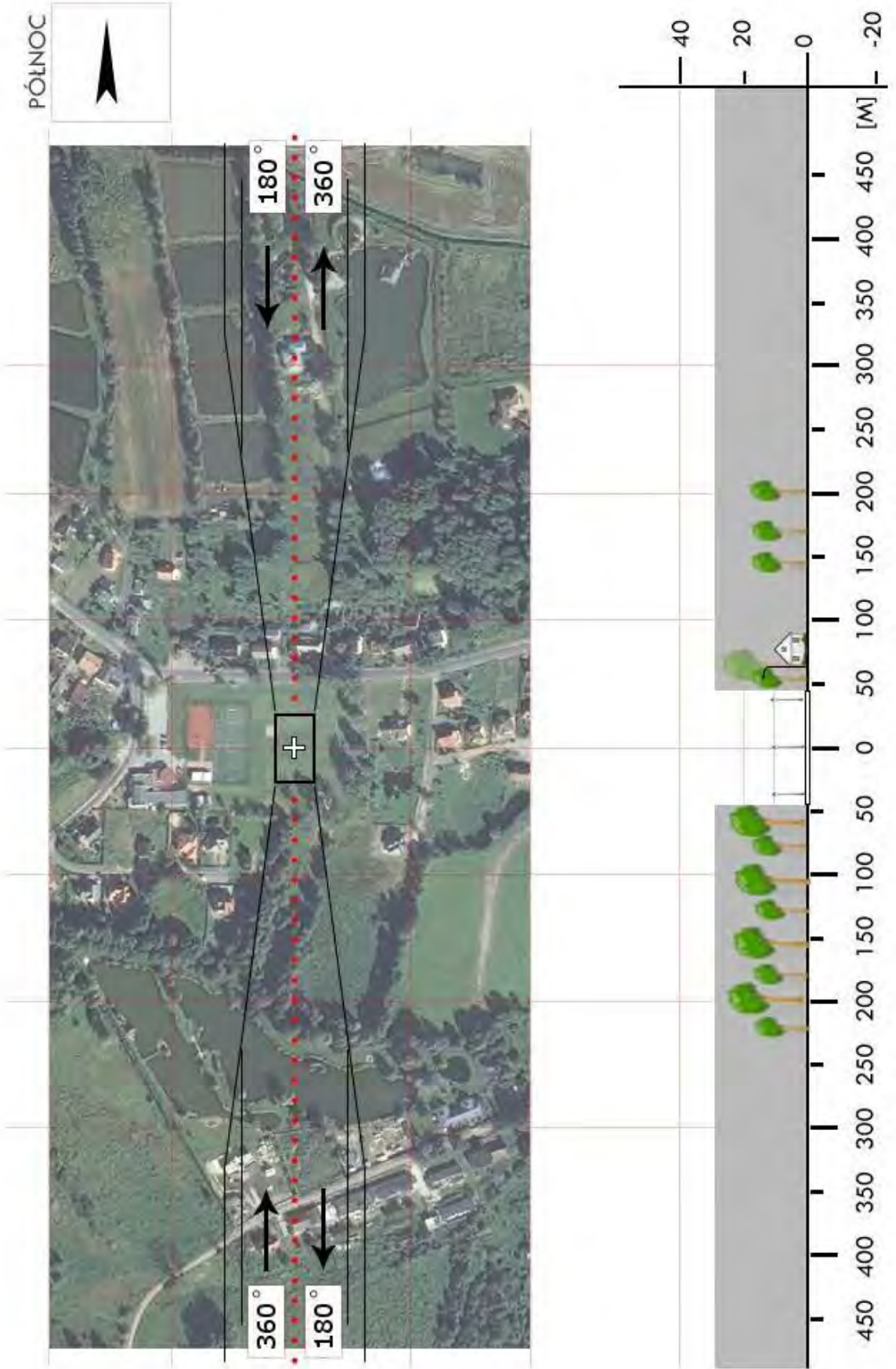

CTR 09	Zławieś Mała / boisko		Współrzędne geograficzne	53° 06,18' N 018° 20,35' E	
	gm. Zławieś Wielka				
	pow. toruński		Wzniesienie nad poziom morza	115 ft	
	woj. kujawsko-pomorskie				
Stopień trudności		Wariant IIb			
Główny kierunek podejścia		020° / 200°	Światła podejścia		
Główny kierunek startu		200° / 020°	brak		
		FATO	TLOF		
Wymiary		25 x 95 m	10 x 10 m		
Rodzaj nawierzchni		trawa	trawa		
Oznakowanie		brak	brak		
Oświetlenie		brak	brak		
Oświetlenie przeszkód		brak			
Wskaźnik kierunku wiatru		brak			
Minimalne warunki atmosferyczne do startu i lądowania			Dzień	Noc	
		Widzialność	1500 m	Widzialność	3000 m
		Pułap chmur	500 ft	Podstawa chmur	1200 ft
Stale przeszkody: Drzewa h=12/17m na kursie 360–050° w odległości 103m; Drzewa h=18m na kursie 175–250° w odległości ≥ 75m; Linia NN h=10m na kursie N w odległości ≥ 90m; Linia NN h=11m na kursie 160–250° w odległości ≥ 70m.					
Ograniczenia lokalne: brak		Procedury specjalne: Cat. A			
Administrator terenu		UG Zawieś Wielka, tel. 56 678 0913			
Łączność radiotelefoniczna		169,000 MHz (kanał 39); 149,900 (kanał U02)			
Pomoc medyczna, nr tel.		PR Toruń, tel. 56 658 4999			
Straż Pożarna, nr tel.		KM PSP Toruń, tel. 56 611 9322			
Policja, nr tel.		KMP Toruń, tel. 56 641 2381			
Służba ruchu lotniczego		Gdańsk INFO 127,150 MHz, tel. 58 340 7485			
Osłona meteorologiczna		IMGW Okęcie, tel. 22 846 0682, 22 569 4592			
Zabezpieczenie terenu: Straż Pożarna, załoga HEMS					

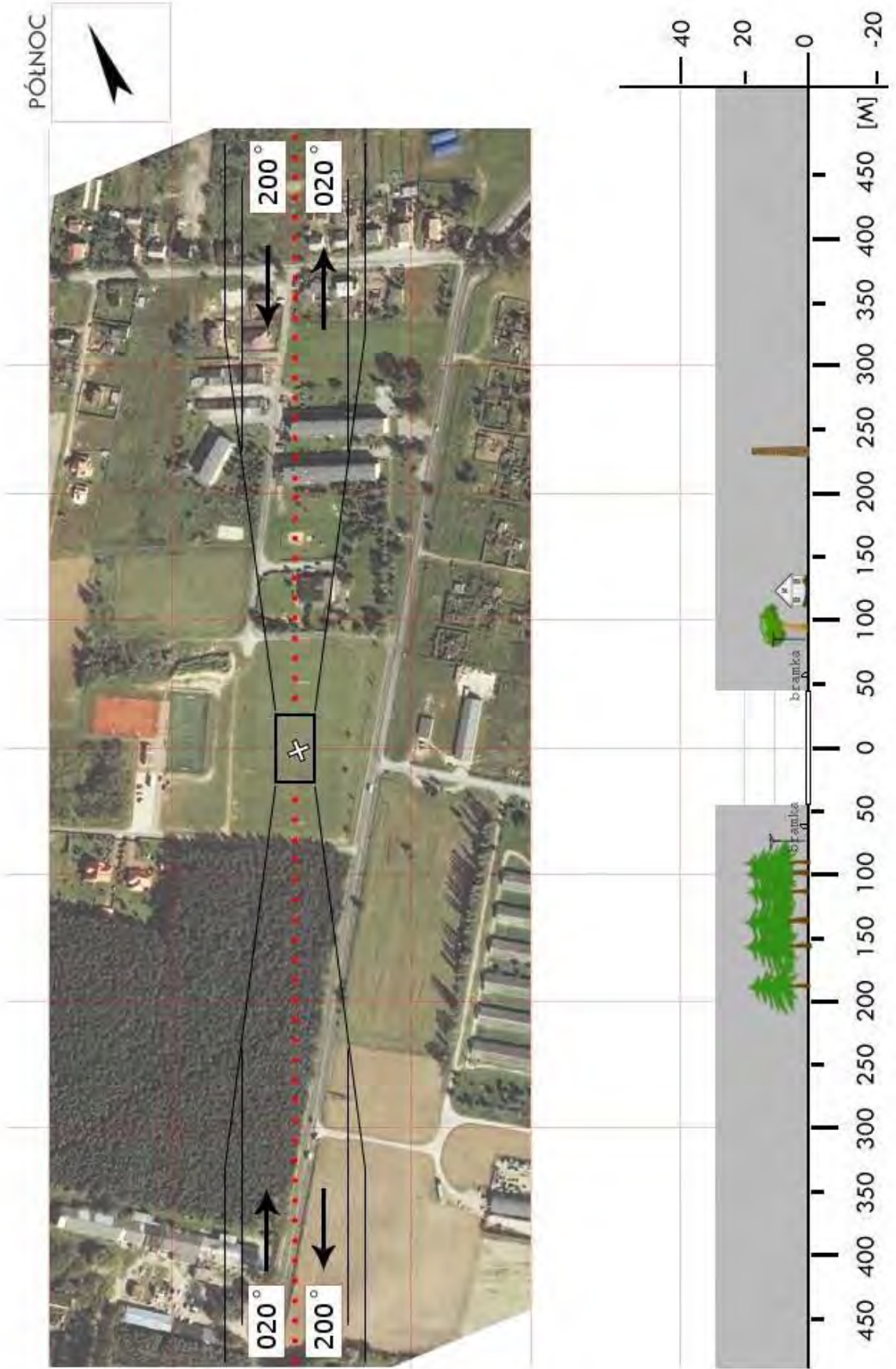

CTU 01	Cekcyn / boisko		Współrzędne geograficzne	53° 34,21' N	
	gm. Cekcyn			018° 00,82' E	
	pow. tucholski		Wzniesienie nad poziom morza	377 ft	
	woj. kujawsko-pomorskie				
Stopień trudności		I			
Główny kierunek podejścia		340° / 140°	Światła podejścia		
Główny kierunek startu		320° / 160°	brak		
		FATO	TLOF		
Wymiary		25 x 50 m	10 x 10 m		
Rodzaj nawierzchni		trawa	trawa		
Oznakowanie		brak	brak		
Oświetlenie		brak	brak		
Oświetlenie przeszkód		brak			
Wskaźnik kierunku wiatru		brak			
Minimalne warunki atmosferyczne do startu i lądowania			Dzień	Noc	
		Widzialność	1500 m	Widzialność	3000 m
		Pułap chmur	500 ft	Podstawa chmur	1200 ft
Stale przeszkody: Kościół z wieżą h=50m na kier. W w odległości 350m; Budynek klubu sportowego na str. NW; Drzewa h=9m od str. S boiska; Korty tenisowe, ORLIK z lampami h=12m po str. E, za nimi wzniesienie h=20m.					
Ograniczenia lokalne: brak		Procedury specjalne: brak			
Administrator terenu		UG Cekcyn, tel. 52 334 7550			
Łączność radiotelefoniczna		169,000 MHz (kanał 39); 149,900 (kanał U02)			
Pomoc medyczna, nr tel.		PR Tuchola, tel. 52 336 0599			
Straż Pożarna, nr tel.		KP PSP Tuchola, tel. 52 336 1227			
Policja, nr tel.		KPP Tuchola, tel. 52 336 6200			
Służba ruchu lotniczego		Gdańsk INFO 127,150MHz			
Osłona meteorologiczna		IMGW Okęcie, tel. 22 846 0682, 22 650 4485			
Zabezpieczenie terenu: Straż Pożarna, załoga HEMS					

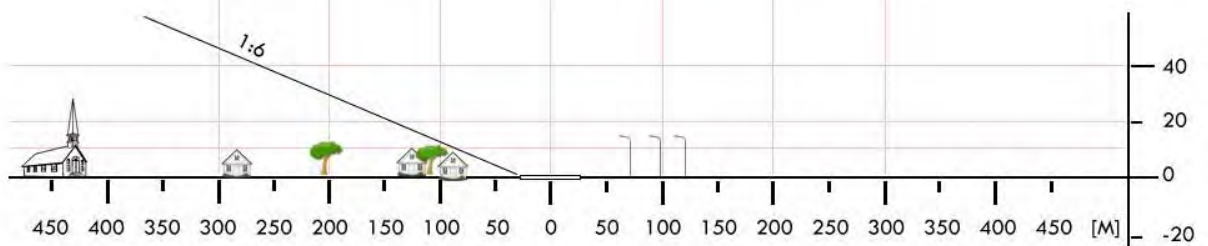
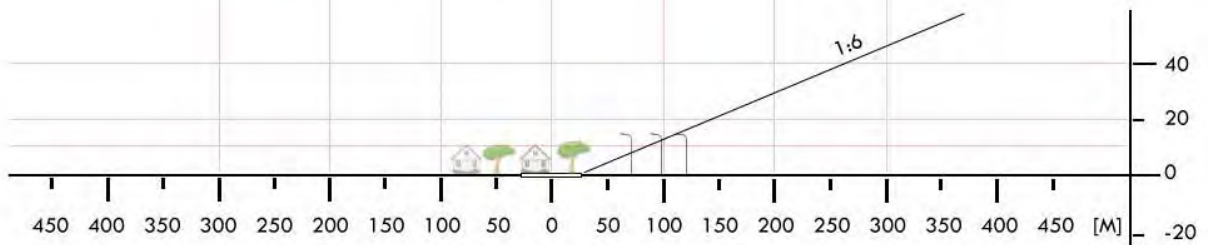

CTU 02	Gostycyn / boisko		Współrzędne geograficzne		53° 29,30' N 017° 48,30' E	
	gm. Gostycyn		Wzniesienie nad poziom morza		394 ft	
	pow. tucholski					
	woj. kujawsko-pomorskie					
Stopień trudności		Wariant IIa				
Główny kierunek podejścia		090° / 270°		Światła podejścia		
Główny kierunek startu		270° / 090°		brak		
		FATO		TLOF		
Wymiary		25 x 70 m		10 x 10 m		
Rodzaj nawierzchni		trawa		trawa		
Oznakowanie		brak		brak		
Oświetlenie		brak		brak		
Oświetlenie przeszkód		brak				
Wskaźnik kierunku wiatru		brak				
Minimalne warunki atmosferyczne do startu i lądowania		Dzień		Noc		
		Widzialność	1500 m	Widzialność	3000 m	
		Pułap chmur	500 ft	Podstawa chmur	1200 ft	
Stale przeszkody: Na kierunku 090° w odległości 65m siatka h=4,5m; Na kierunku 170° w odległości 28m drzewo h=8m.						
Ograniczenia lokalne: brak			Procedury specjalne: Cat. A			
Administrator terenu		Urząd Gminy Gostycyn, tel. 52 336 7310				
Łączność radiotelefoniczna		169,000 MHz (kanał 39); 149,900 (kanał U02)				
Pomoc medyczna, nr tel.		PR Tuchola, tel.52 336 0599				
Straż Pożarna, nr tel.		KP PSP Tuchola, tel. 52 336 1227				
Policja, nr tel.		KPP Tuchola, tel. 52 336 6200				
Służba ruchu lotniczego		Gdańsk INFO 127,150 MHz				
Osłona meteorologiczna		IMGW Okęcie, tel. 22 846 0682, 22 650 4485				
Zabezpieczenie terenu: Straż Pożarna, załoga HEMS						

CTU 03	Kęsowo / lądowisko		Współrzędne geograficzne	53° 33,63' N 017° 42,99' E	
	gm. Kęsowo				
	pow. tucholski		Wzniesienie nad poziom morza	397 ft	
	woj. kujawsko-pomorskie				
Stopień trudności		Wariant IIa			
Główny kierunek podejścia		335° / 155°	Światła podejścia		
Główny kierunek startu		155° / 335°	brak		
		FATO	TLOF		
Wymiary		25 x 70 m	15 x 15 m		
Rodzaj nawierzchni		trawa	kostka betonowa		
Oznakowanie		brak	brak		
Oświetlenie		brak	brak		
Oświetlenie przeszkód		brak			
Wskaźnik kierunku wiatru		tak			
Minimalne warunki atmosferyczne do startu i lądowania			Dzień	Noc	
		Widzialność	1500 m	Widzialność	3000 m
		Pułap chmur	500 ft	Podstawa chmur	1200 ft
Stale przeszkody: Dwa maszty GSM h=40 i 36m na kier. 290÷300° w odl. 88 i 120m (za budynkiem szkoły). Wieża kościoła h=33m na kier. 195 w odl. ok. 60m Na podejściu z kursem 335 drzewa h=10÷12m Na podejściu z kursem 155 budynek h=4m, drzewa i linia energetyczna z lampą h=9m.					
Ograniczenia lokalne: brak		Procedury specjalne: Cat. A			
Administrator terenu		Wójt, tel. 52 334 4091			
Łączność radiotelefoniczna		169,000 MHz (kanał 39); 149,900 (kanał U02)			
Pomoc medyczna, nr tel.		PR Tuchola, tel. 52 336 05 99			
Straż Pożarna, nr tel.		KP PSP Tuchola, tel. 52 336 12 27			
Policja, nr tel.		KPP Tuchola, tel. 52 336 62 00			
Służba ruchu lotniczego		Gdańsk INFO: 127,150MHz, tel. 22 574 7485			
Osłona meteorologiczna		IMGW Okęcie, tel. 22 846 0682, 22 569 4592			
Zabezpieczenie terenu: Straż Pożarna, załoga HEMS					

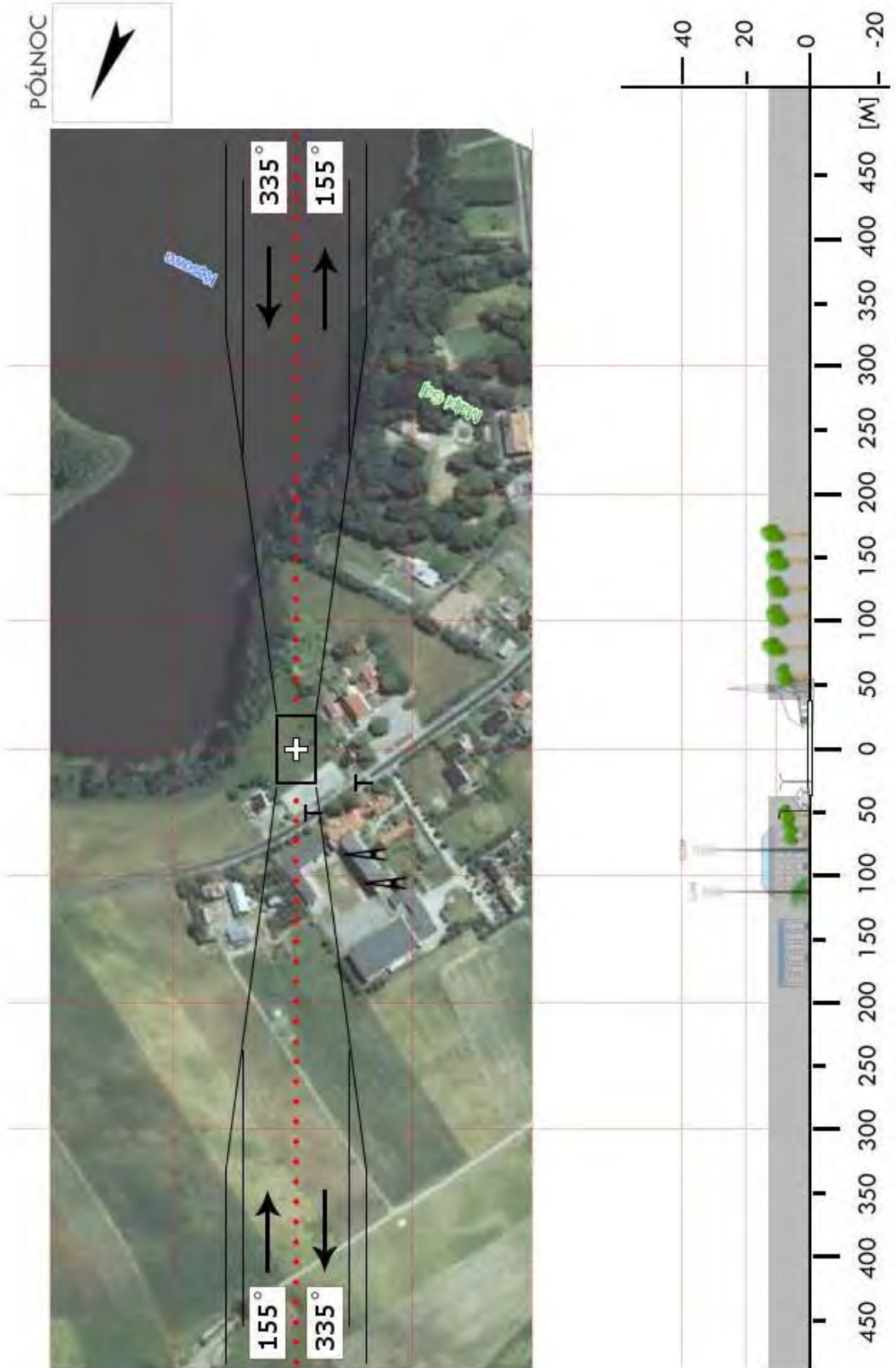

CTU 04	Bysław / płyta		Współrzędne geograficzne	53° 30,28' N 017° 59,30' E	
	gm. Lubiewo				
	pow. tucholski		Wzniesienie nad poziom morza	334 ft	
	woj. kujawsko-pomorskie				
Stopień trudności		I			
Główny kierunek podejścia		310° / 130°	Światła podejścia		
Główny kierunek startu		130° / 310°	brak		
		FATO	TLOF		
Wymiary		40 x 70 m	15 x 15 m		
Rodzaj nawierzchni		trawa	kostka brukowa		
Oznakowanie		brak	biała litera H		
Oświetlenie		brak	światła krawędziowe		
Oświetlenie przeszkód		tak			
Wskaźnik kierunku wiatru		oświetlony			
Minimalne warunki atmosferyczne do startu i lądowania			Dzień	Noc	
		Widzialność	1500 m	Widzialność	3000 m
		Pułap chmur	500 ft	Podstawa chmur	1200 ft
Stale przeszkody: Maszt telefonii komórkowej h=50m, odległość 120m na KDM-090° - oświetlony					
Ograniczenia lokalne: brak		Procedury specjalne: Lądowanie w nocy przy asyście straży pożarnej			
Administrator terenu		Urząd Gminy Lubiewo, tel. 52 333 9370			
Łączność radiotelefoniczna		169,000 MHz (kanał 39); 149,900 (kanał U02)			
Pomoc medyczna, nr tel.		PR Tuchola, tel. 52 336 0599			
Straż Pożarna, nr tel.		KP PSP Tuchola, tel. 52 336 1227			
Policja, nr tel.		KPP Tuchola, tel. 52 336 6200			
Służba ruchu lotniczego		Gdańsk INFO 127,150 MHz			
Osłona meteorologiczna		IMGW Okęcie, tel. 22 846 0682, 22 650 4485			
Zabezpieczenie terenu: Straż Pożarna, załoga HEMS					

PÓLNOC

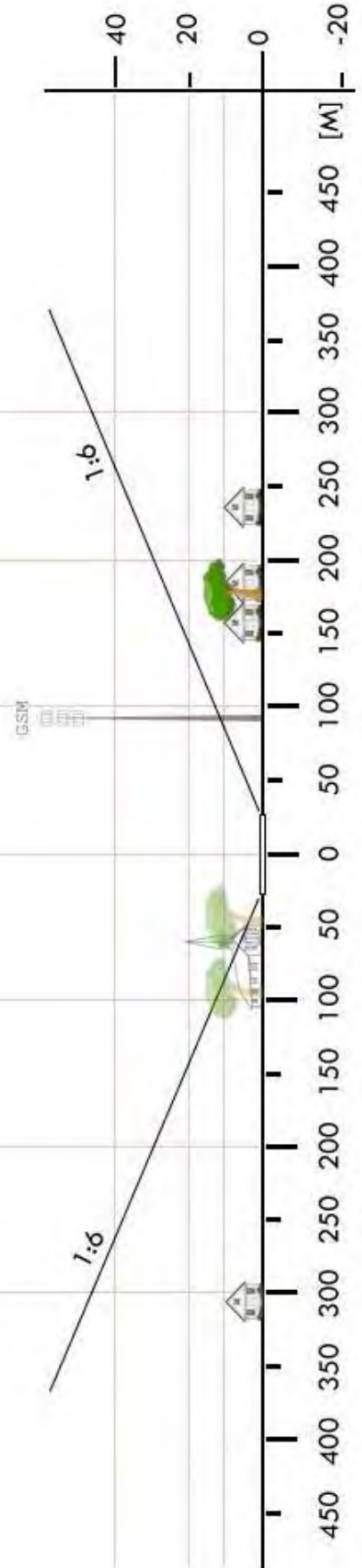
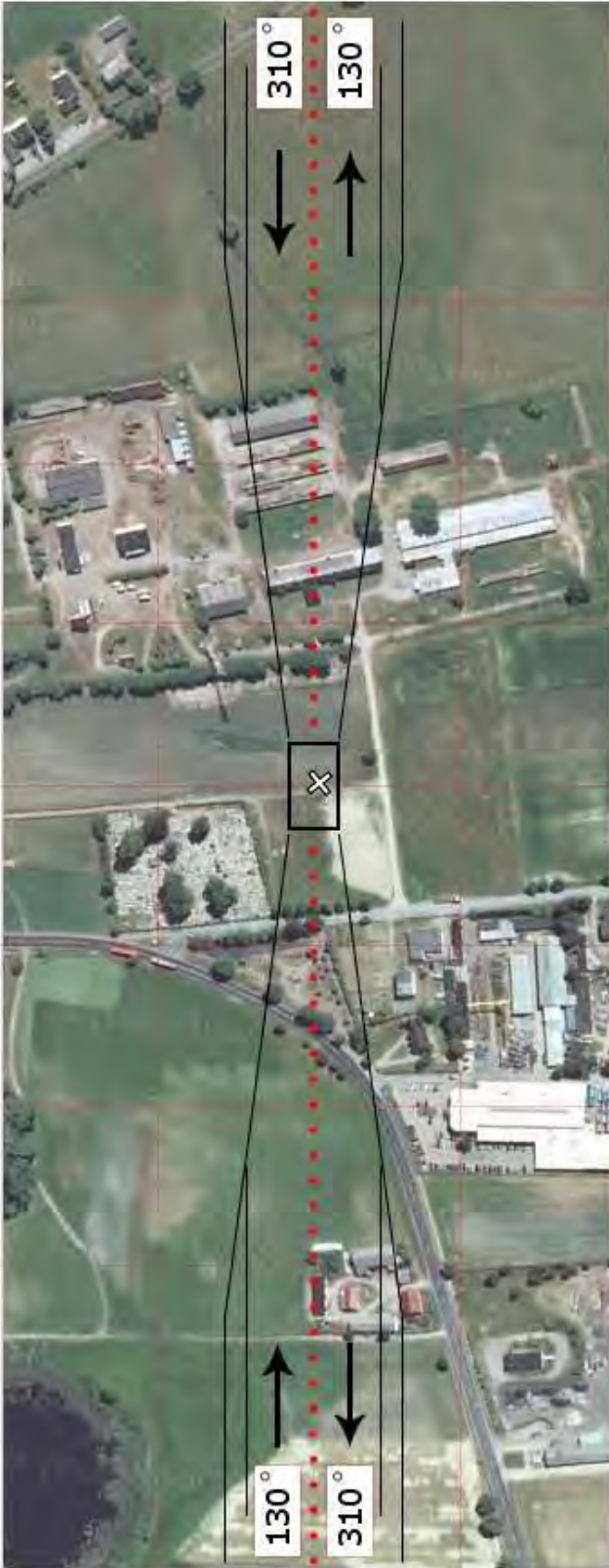

CTU 05	Śliwice / stadion		Współrzędne geograficzne		53° 42,30' N 018° 10,84' E
	gm. Śliwice		Wzniesienie nad poziom morza		358 ft
	pow. tucholski				
	woj. kujawsko-pomorskie				
Stopień trudności		Wariant IIb			
Główny kierunek podejścia		315° / 135°		Światła podejścia	
Główny kierunek startu		135° / 315°		brak	
		FATO		TLOF	
Wymiary		25 x 95 m		10 x 10 m	
Rodzaj nawierzchni		trawa		trawa	
Oznakowanie		brak		brak	
Oświetlenie		brak		brak	
Oświetlenie przeszkód		brak			
Wskaźnik kierunku wiatru		brak			
Minimalne warunki atmosferyczne do startu i lądowania		Dzień		Noc	
		Widzialność		Widzialność	
		Pułap chmur		Podstawa chmur	
		1500 m		3000 m	
		500 ft		1200 ft	
<p>Stałe przeszkody:</p> <p>Z lewej strony podejścia z kursem 135 komin h=32m w odl. ok. 260m, dalej drzewa h=18m i bramka. Podejście z kursem 315 znad drzew h=15m i bramki. Maszt GSM h=60m na kierunku 030 w odl. 265m.</p>					
Ograniczenia lokalne: brak			Procedury specjalne: Cat. A		
Administrator terenu		Wójt, tel. 52 334 0710			
Łączność radiotelefoniczna		169,000 MHz (kanał 39); 149,900 (kanał U02)			
Pomoc medyczna, nr tel.		PR Tuchola, tel. 52 336 0599			
Straż Pożarna, nr tel.		KP PSP Tuchola, tel. 52 336 1227			
Policja, nr tel.		KPP Tuchola, tel. 52 336 6200			
Służba ruchu lotniczego		Gdańsk INFO: 127,150MHz, tel. 22 574 7485			
Osłona meteorologiczna		IMGW Okęcie, tel. 22 846 0682, 22 569 4592			
<p>Zabezpieczenie terenu:</p> <p>Straż Pożarna, załoga HEMS</p>					

 GSM

PÓLNOC

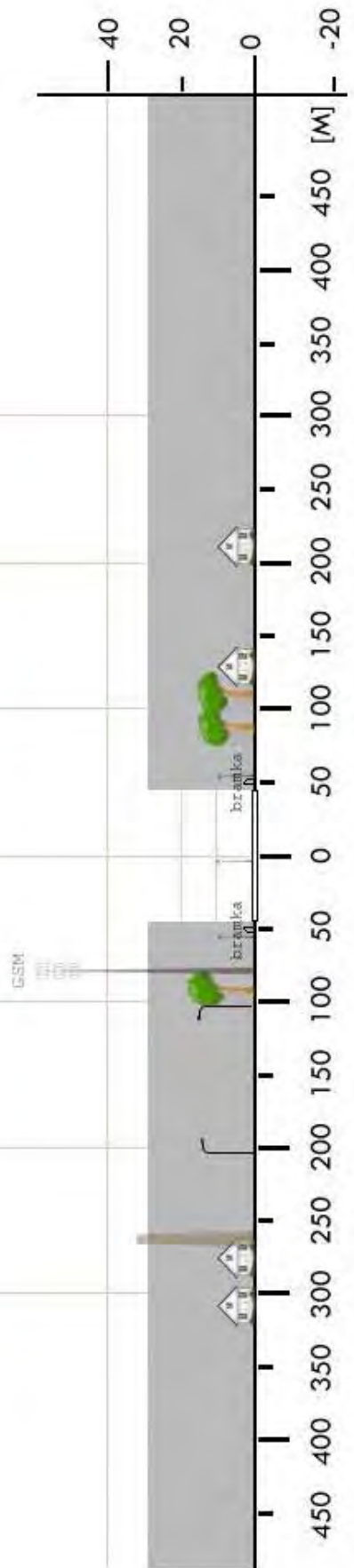

CWA 01	Wąbrzeźno / łąka		Współrzędne geograficzne		53° 15,94' N 018° 56,88' E	
	gm. Wąbrzeźno (m.)		Wzniesienie nad poziom morza		322 ft	
	pow. wąbrzeski					
	woj. kujawsko-pomorskie					
Stopień trudności			I			
Główny kierunek podejścia			065° / 245°		Światła podejścia	
Główny kierunek startu			245° / 065°		brak	
			FATO		TLOF	
Wymiary			25 x 50 m		15 x 15 m	
Rodzaj nawierzchni			trawa		trawa	
Oznakowanie			brak		brak	
Oświetlenie			brak		brak	
Oświetlenie przeszkód			brak			
Wskaźnik kierunku wiatru			brak			
Minimalne warunki atmosferyczne do startu i lądowania			Dzień		Noc	
			Widzialność		3000 m	
			Pułap chmur		1200 ft	
Stale przeszkody:						
Na kierunku 060 - wzdłuż drogi linia elektr. wys. 6m						
Na kierunku 010 - słup 9m w odl. 110m						
Na kierunku 350 - słup wys. napięcia wys.15m w odległości 120m						
Na kierunku 340 wzdłuż płaszczyzny linia elektr. wys. 8m						
Ograniczenia lokalne:			Procedury specjalne:			
brak			brak			
Administrator terenu			UM, tel. 56 688 4500			
Łączność radiotelefoniczna			169,000 MHz (kanał 39); 149,900 (kanał U02)			
Pomoc medyczna, nr tel.			DM02-01 Toruń, tel. 52 328 5601, 56 668 9800			
Straż Pożarna, nr tel.			PSP WSKR, tel. 47 751 2000			
Policja, nr tel.			KWP Oficer dyż., tel. 47 791 1192			
Służba ruchu lotniczego			ATC lub FIS dla danej przestrzeni lub obszaru			
Osłona meteorologiczna			CBPL (IMGW) Warszawa, tel. 22 569 4592, -4584, 503 122 805			
Zabezpieczenie terenu:						
Straż Pożarna, załoga HEMS						

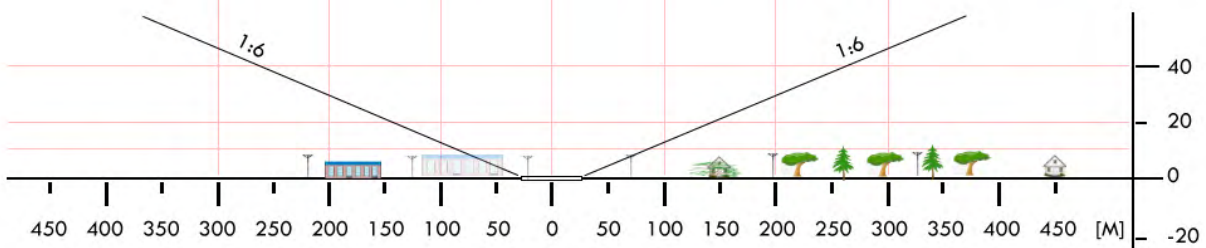
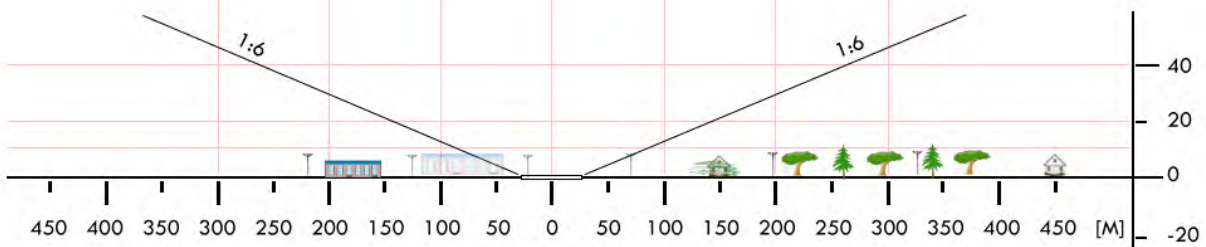
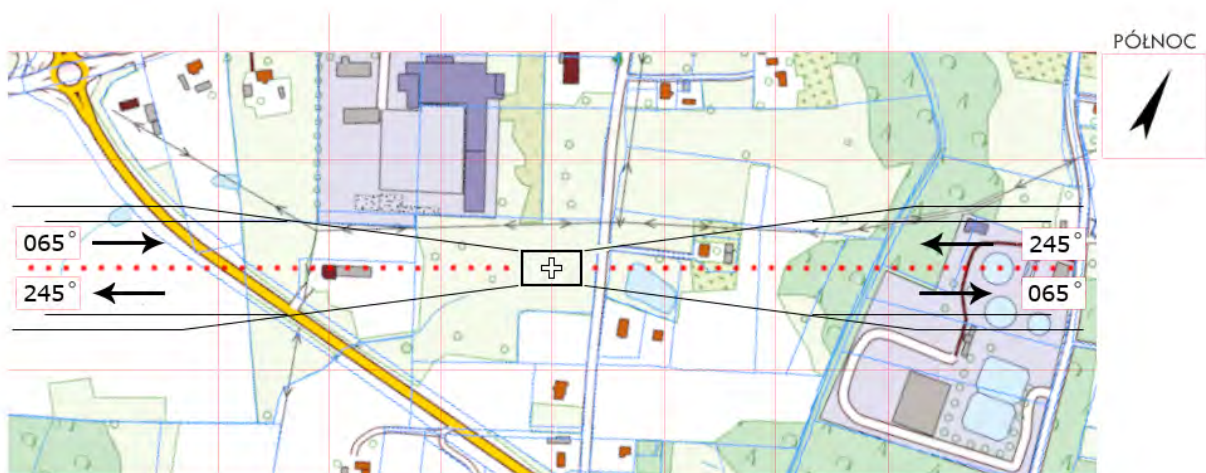

CWA 2a	Łobdowo / boisko		Współrzędne geograficzne	53° 13,00' N 019° 07,00' E
	gm. Dębowa Łąka			
	pow. wąbrzeski		Wzniesienie nad poziom morza	320 ft
	woj. kujawsko-pomorskie			
Stopień trudności	Wariant IIb			
Główny kierunek podejścia	035° / 215°		Światła podejścia	
Główny kierunek startu	215° / 035°		brak	
	FATO		TLOF	
Wymiary	25 x 95 m		10 x 10 m	
Rodzaj nawierzchni	trawa		trawa	
Oznakowanie	brak		brak	
Oświetlenie	brak		brak	
Oświetlenie przeszkód	brak			
Wskaźnik kierunku wiatru	brak			
Minimalne warunki atmosferyczne do startu i lądowania		Dzień		Noc
	Widzialność	1500 m	Widzialność	3000 m
	Pułap chmur	500 ft	Podstawa chmur	1200 ft
Stale przeszkody: Drzewa h=12/21m na kierunku 007÷038° w odległości 62÷85m; Maszt GSM h=35m na kierunku 050° w odległości 150m; Drzewo h=11m na kierunku 155° w odległości 30m; Siatka-piłkochwył h=5m na kierunku 215° w odległości 56m.				
Ograniczenia lokalne: brak		Procedury specjalne: Cat. A		
Administrator terenu	Urząd Gminy Dębowa Łąka, tel. 56 688 4910			
Łączność radiotelefoniczna	169,000 MHz (kanał 39); 149,900 (kanał U02)			
Pomoc medyczna, nr tel.	PR Wąbrzeźno, tel. 56 689 1735			
Straż Pożarna, nr tel.	KP PSP Wąbrzeźno, tel. 56 689 0901			
Policja, nr tel.	KPP Wąbrzeźno, tel. 56 687 7221			
Służba ruchu lotniczego	Gdańsk INFO 127,150MHz, tel. 22 574 7485			
Ośłona meteorologiczna	IMGW Okęcie, tel. 22 846 0682, 22 569 4592			
Zabezpieczenie terenu: Straż Pożarna, załoga HEMS				

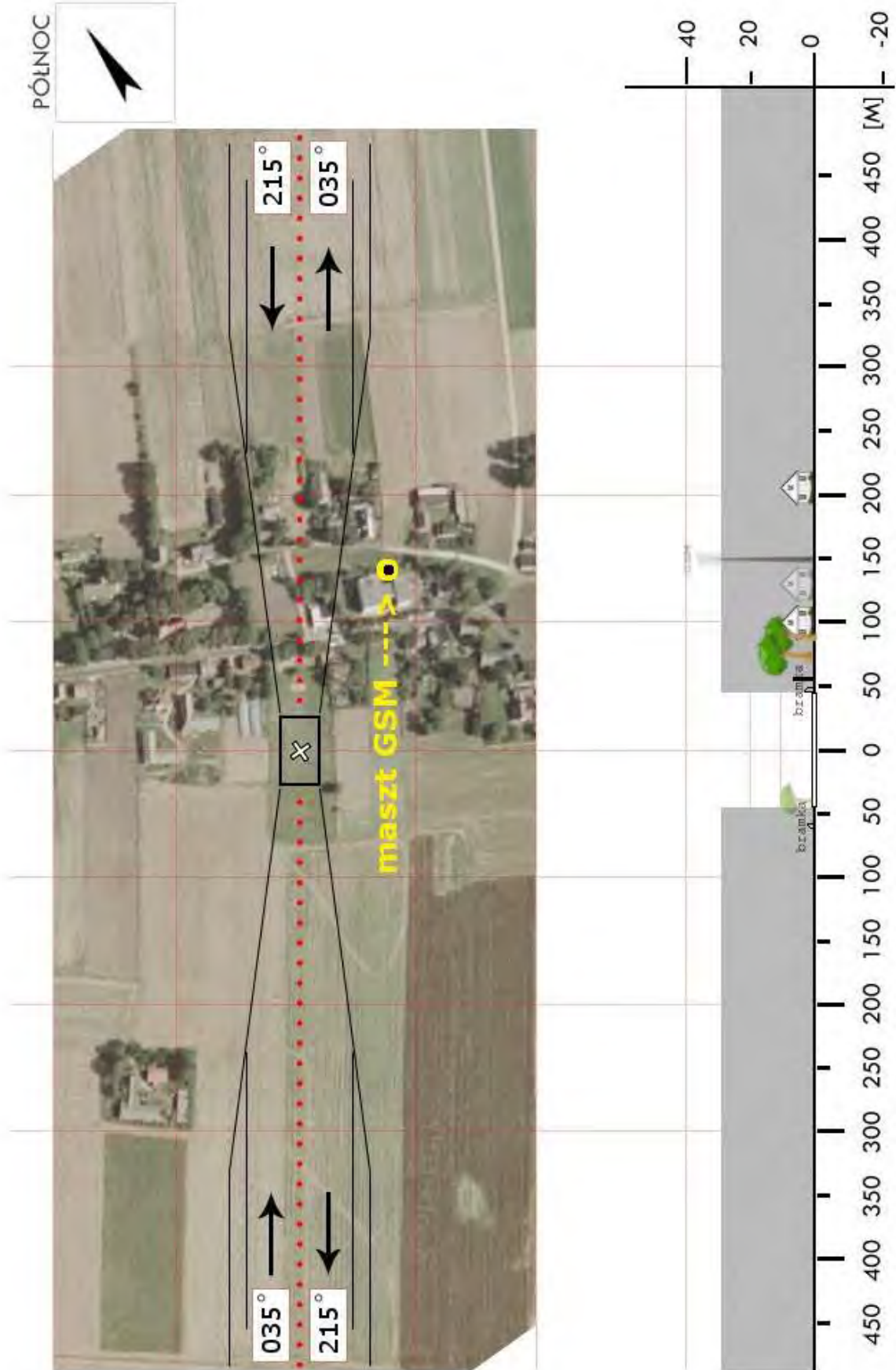

CWA 03	Książki / boisko		Współrzędne geograficzne	53° 19,52' N 019° 04,12' E	
	gm. Książki				
	pow. wąbrzeski		Wzniesienie nad poziom morza	328 ft	
	woj. kujawsko-pomorskie				
Stopień trudności		Wariant IIa			
Główny kierunek podejścia		150° / 330°	Światła podejścia		
Główny kierunek startu		330° / 150°	brak		
		FATO	TLOF		
Wymiary		25 x 70 m	10 x 10 m		
Rodzaj nawierzchni		trawa	trawa		
Oznakowanie		brak	brak		
Oświetlenie		brak	brak		
Oświetlenie przeszkód		brak			
Wskaźnik kierunku wiatru		brak			
Minimalne warunki atmosferyczne do startu i lądowania			Dzień	Noc	
		Widzialność	1500 m	Widzialność	3000 m
		Pułap chmur	500 ft	Podstawa chmur	1200 ft
Stale przeszkody: Drzewa h=5/15m na kierunku 120÷190° w odległości 60m; Drzewa h=7/10m na kierunku 205÷300° w odległości 48÷70m; Drzewa h=8/13m na kierunku 310÷330° w odległości 72m; Budynek szkolny h=11m na kierunku 360÷015° w odległości 110m.					
Ograniczenia lokalne: brak		Procedury specjalne: Cat. A			
Administrator terenu		Urząd Gminy Książki, tel. 56 688 8167			
Łączność radiotelefoniczna		169,000 MHz (kanał 39); 149,900 (kanał U02)			
Pomoc medyczna, nr tel.		PR Wąbrzeźno, tel. 56 689 1735			
Straż Pożarna, nr tel.		KP PSP Wąbrzeźno, tel. 56 689 0901			
Policja, nr tel.		KPP Wąbrzeźno, tel. 56 687 7221			
Służba ruchu lotniczego		Gdańsk INFO 127,150 MHz, tel. 58 340 7485			
Osłona meteorologiczna		IMGW Okęcie, tel. 22 846 0682, 22 569 4592			
Zabezpieczenie terenu: Straż Pożarna, załoga HEMS					

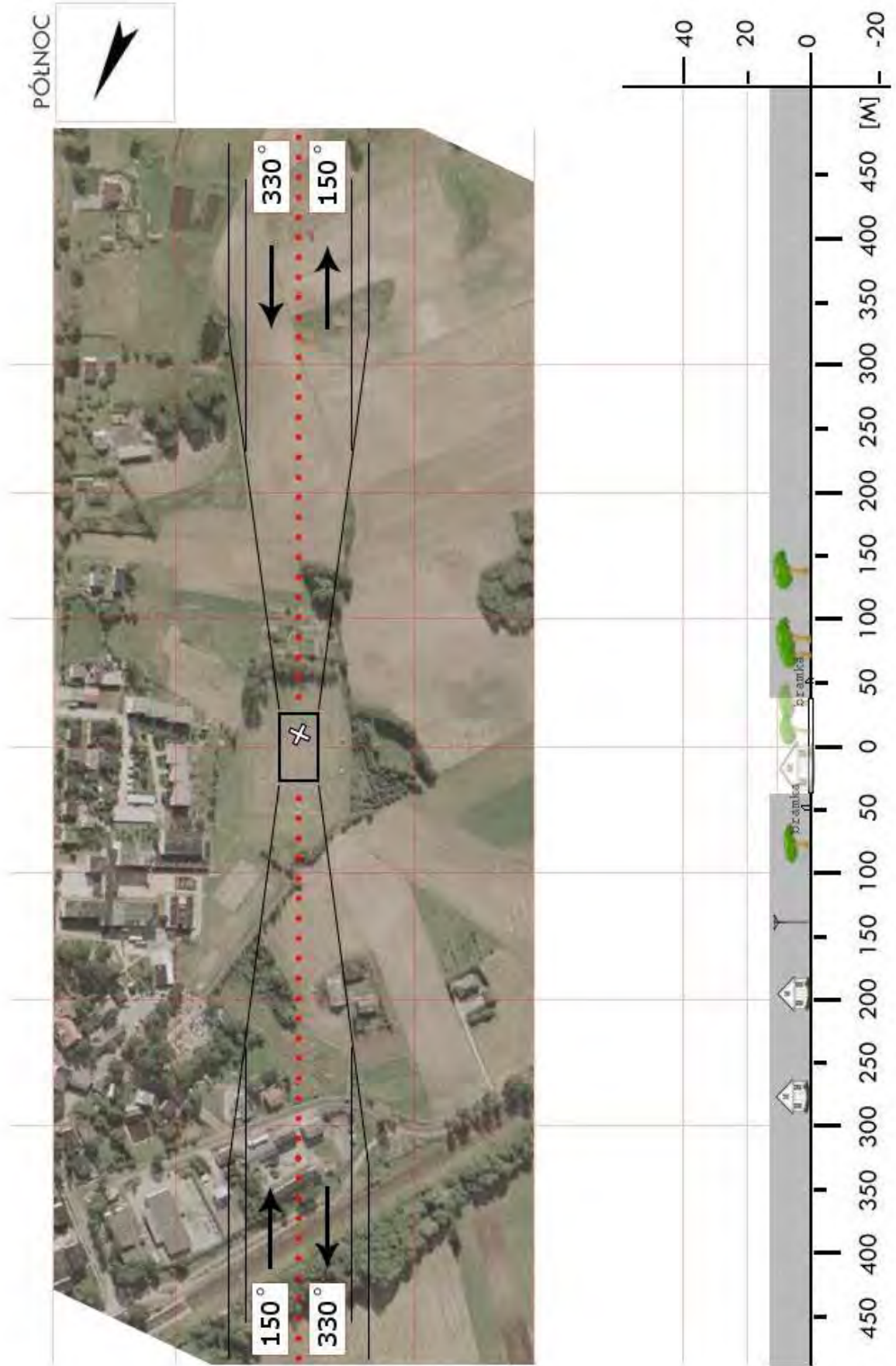

CWA 04	Płużnica / boisko		Współrzędne geograficzne		53° 17,85' N 018° 46,69' E
	gm. Płużnica		Wzniesienie nad poziom morza		325 ft
	pow. wąbrzeski				
	woj. kujawsko-pomorskie				
Stopień trudności		Wariant IIb			
Główny kierunek podejścia		090° / 270°		Światła podejścia	
Główny kierunek startu		270° / 090°		brak	
		FATO		TLOF	
Wymiary		25 x 95 m		10 x 10 m	
Rodzaj nawierzchni		trawa		trawa	
Oznakowanie		brak		brak	
Oświetlenie		brak		brak	
Oświetlenie przeszkód		brak			
Wskaźnik kierunku wiatru		brak			
Minimalne warunki atmosferyczne do startu i lądowania		Dzień		Noc	
		Widzialność		Widzialność	
		1500 m		3000 m	
		Pułap chmur		Podstawa chmur	
		500 ft		1200 ft	
Stale przeszkody:					
Dwa wiatraki na kierunku 250° w odległości 550m;					
Drzewa h=12m na kierunku 097–105° w odległości 74m;					
Drzewa h=14-17m na kierunku 117–238° w odległości 48–85m;					
Drzewa h=27m na kierunku 080° w odległości 160m.					
Ograniczenia lokalne:			Procedury specjalne:		
brak			Cat. A		
Administrator terenu		UG Płużnica, tel. 56 688 7210			
Łączność radiotelefoniczna		169,000 MHz (kanał 39); 149,900 (kanał U02)			
Pomoc medyczna, nr tel.		PR Wąbrzeźno, tel. 56 689 1735			
Straż Pożarna, nr tel.		KP PSP Wąbrzeźno, tel. 56 689 0901			
Policja, nr tel.		KPP Wąbrzeźno, tel. 56 687 7221			
Służba ruchu lotniczego		Gdańsk INFO 127,150 MHz, tel. 58 340 7485			
Osłona meteorologiczna		IMGW Okęcie, tel. 22 846 0682, 22 569 4592			
Zabezpieczenie terenu:					
Straż Pożarna, załoga HEMS					

PÓLNOC

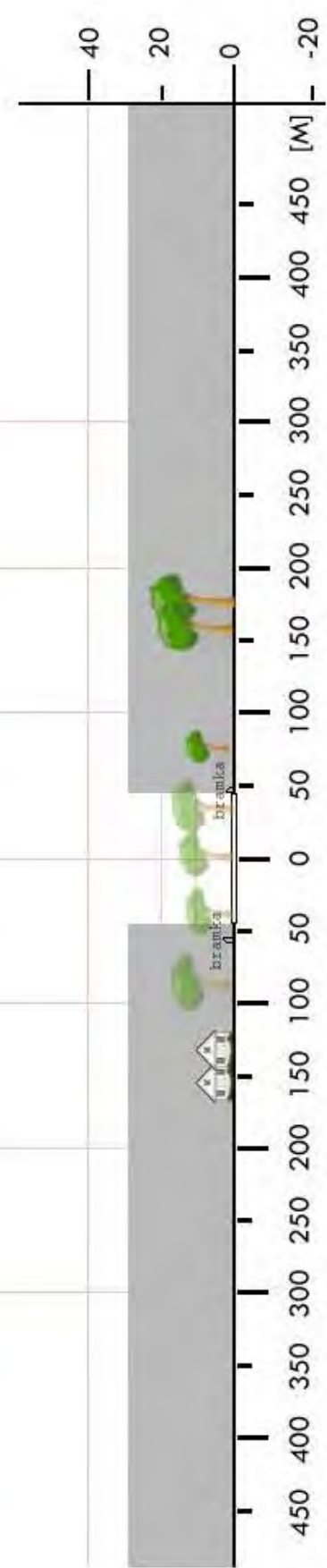
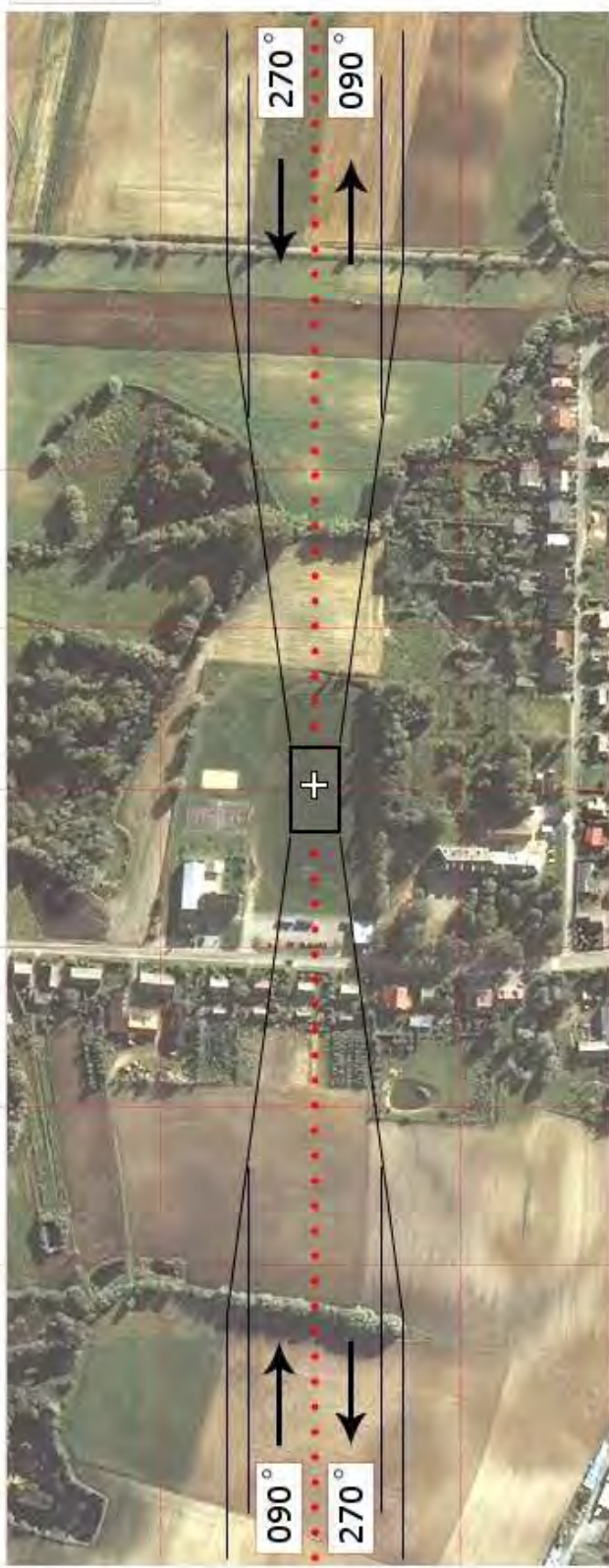

CWA 05	Nielub / boisko		Współrzędne geograficzne	53° 15,90' N	
	gm. Ryńsk			018° 54,32' E	
	pow. wąbrzeski		Wzniesienie nad poziom morza	304 ft	
	woj. kujawsko-pomorskie				
Stopień trudności		Wariant IIb			
Główny kierunek podejścia		175° / 355°	Światła podejścia		
Główny kierunek startu		355° / 175°	brak		
		FATO	TLOF		
Wymiary		25 x 95 m	10 x 10 m		
Rodzaj nawierzchni		trawa	trawa		
Oznakowanie		brak	brak		
Oświetlenie		brak	brak		
Oświetlenie przeszkód		brak			
Wskaźnik kierunku wiatru		brak			
Minimalne warunki atmosferyczne do startu i lądowania			Dzień	Noc	
		Widzialność	1500 m	Widzialność	3000 m
		Pułap chmur	500 ft	Podstawa chmur	1200 ft
Stale przeszkody: Zachodnia strona boiska: linia NN – słupy wys. 10m. Za bramkami piłkochwyty o wysokości 5m. Południowo wschodnia strona boiska: drzewa o wysokości do 25m.					
Ograniczenia lokalne: brak		Procedury specjalne: Cat. A			
Administrator terenu		UG Ryńsk, tel. 56 687 7500			
Łączność radiotelefoniczna		169,000 MHz (kanał 39); 149,900 (kanał U02)			
Pomoc medyczna, nr tel.		PR Wąbrzeźno, tel. 56 689 1735			
Straż Pożarna, nr tel.		KP PSP Wąbrzeźno, tel. 56 689 0901			
Policja, nr tel.		KPP Wąbrzeźno, tel. 56 687 7221			
Służba ruchu lotniczego		Gdańsk INFO 127,150MHz, tel. 22 574 7485			
Osłona meteorologiczna		IMGW Okęcie, tel. 22 846 0682, 22 569 4592			
Zabezpieczenie terenu: Straż Pożarna, załoga HEMS					

CWL 01	Kowal / boisko		Współrzędne geograficzne	52° 31,99' N 019° 09,47' E	
	gm. Kowal (m.)				
	pow. włocławski		Wzniesienie nad poziom morza	299 ft	
	woj. kujawsko-pomorskie				
Stopień trudności		Wariant IIa			
Główny kierunek podejścia		345° / 165°	Światła podejścia		
Główny kierunek startu		165° / 345°	brak		
		FATO	TLOF		
Wymiary		25 x 70 m	10 x 10 m		
Rodzaj nawierzchni		trawa	trawa		
Oznakowanie		brak	brak		
Oświetlenie		brak	brak		
Oświetlenie przeszkód		brak			
Wskaźnik kierunku wiatru		brak			
Minimalne warunki atmosferyczne do startu i lądowania			Dzień	Noc	
		Widzialność	1500 m	Widzialność	3000 m
		Pułap chmur	500 ft	Podstawa chmur	1200 ft
Stale przeszkody: Bramki w rozstawie 102m. Na podejściach przeszkody do 12m, po bokach boiska lampy h=12m. Od północy 2 maszty GSM wysokości ok. 45m w odl. 220m od środka FATO.					
Ograniczenia lokalne: brak		Procedury specjalne: Lądowanie w nocy przy asyście straży pożarnej Cat. A			
Administrator terenu		Burmistrz, tel. 54 284 1255			
Łączność radiotelefoniczna		169,000 MHz (kanał 39); 149,900 (kanał U02)			
Pomoc medyczna, nr tel.		PR Włocławek, tel. 54 232 4400			
Straż Pożarna, nr tel.		KP PSP Włocławek, tel. 54 232 0805			
Policja, nr tel.		KPP Włocławek, tel. 54 414 5148			
Służba ruchu lotniczego		Warszawa INFO 119,450 MHz, tel. 22 574 5585			
Osłona meteorologiczna		IMGW Okęcie, tel. 22 846 0682, 22 650 4485			
Zabezpieczenie terenu: Straż Pożarna, załoga HEMS					

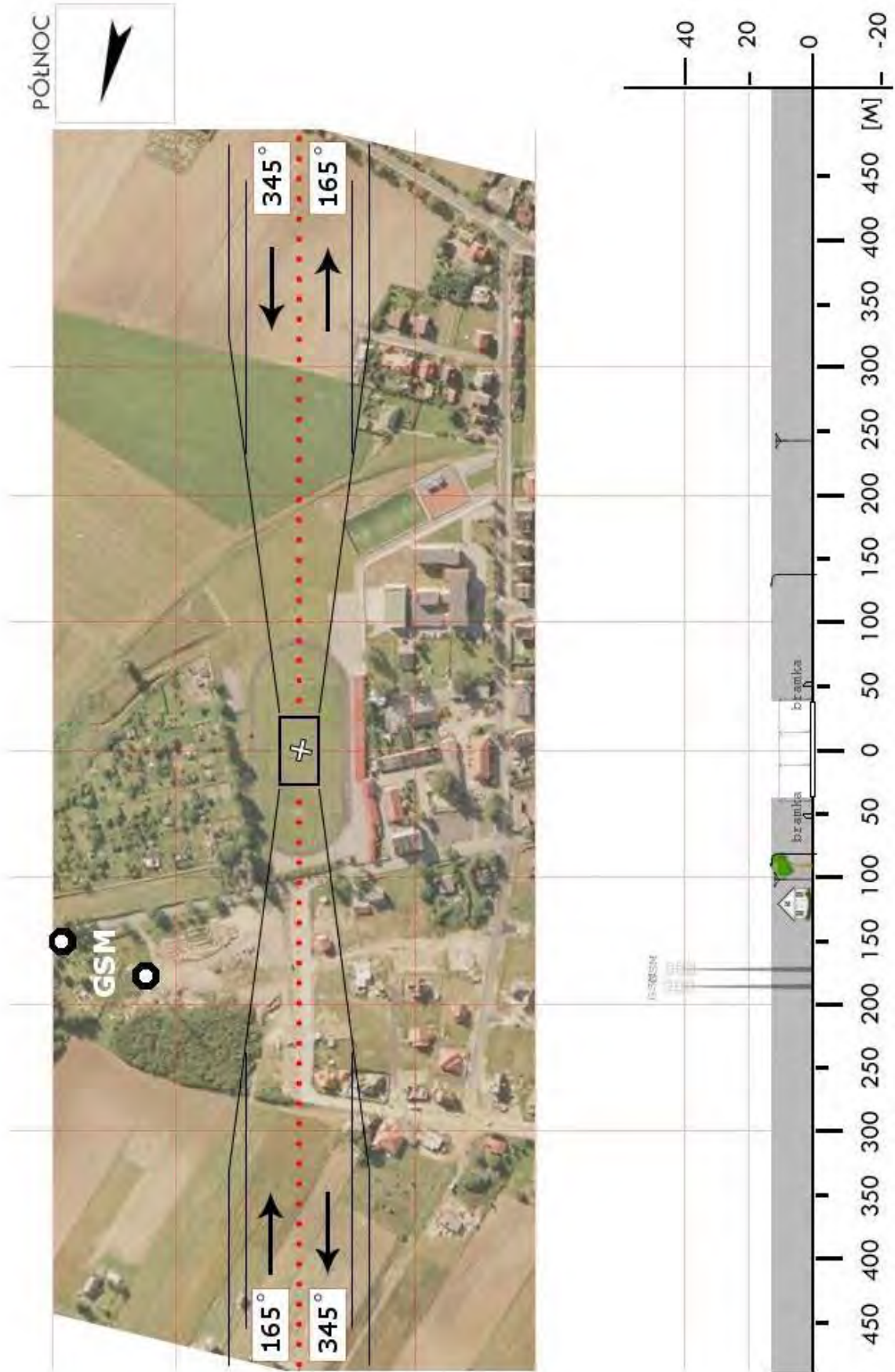

CWL 02	Baruchowo / boisko		Współrzędne geograficzne	52° 29,39' N 019° 14,66' E	
	gm. Baruchowo				
	pow. włocławski		Wzniesienie nad poziom morza	262 ft	
	woj. kujawsko-pomorskie				
Stopień trudności		Wariant IIa			
Główny kierunek podejścia		210° / 030°	Światła podejścia		
Główny kierunek startu		030° / 210°	brak		
		FATO	TLOF		
Wymiary		25 x 70 m	10 x 10 m		
Rodzaj nawierzchni		trawa	trawa		
Oznakowanie		brak	brak		
Oświetlenie		brak	brak		
Oświetlenie przeszkód		brak			
Wskaźnik kierunku wiatru		brak			
Minimalne warunki atmosferyczne do startu i lądowania			Dzień	Noc	
		Widzialność	1500 m	Widzialność	3000 m
		Pułap chmur	500 ft	Podstawa chmur	1200 ft
Stale przeszkody: Na podejściach bramki w rozstawie 104m. Za bramkami piłkołapy h=6m. Lampy oświetlenia h=12m po bokach boiska.					
Ograniczenia lokalne: brak		Procedury specjalne: Cat. A			
Administrator terenu		GOKSiR, Joanna Dąbek, tel. 54 284 1616, 606 884 944			
Łączność radiotelefoniczna		169,000 MHz (kanał 39); 149,900 (kanał U02)			
Pomoc medyczna, nr tel.		PR Włocławek, tel. 54 232 4400			
Straż Pożarna, nr tel.		KP PSP Włocławek, tel. 54 232 0805			
Policja, nr tel.		KPP Włocławek, tel. 54 414 5148			
Służba ruchu lotniczego		Warszawa INFO 119,450 MHz, tel. 22 574 5585			
Osłona meteorologiczna		IMGW Okęcie, tel. 22 846 0682, 22 569 4592			
Zabezpieczenie terenu: Straż Pożarna, załoga HEMS					

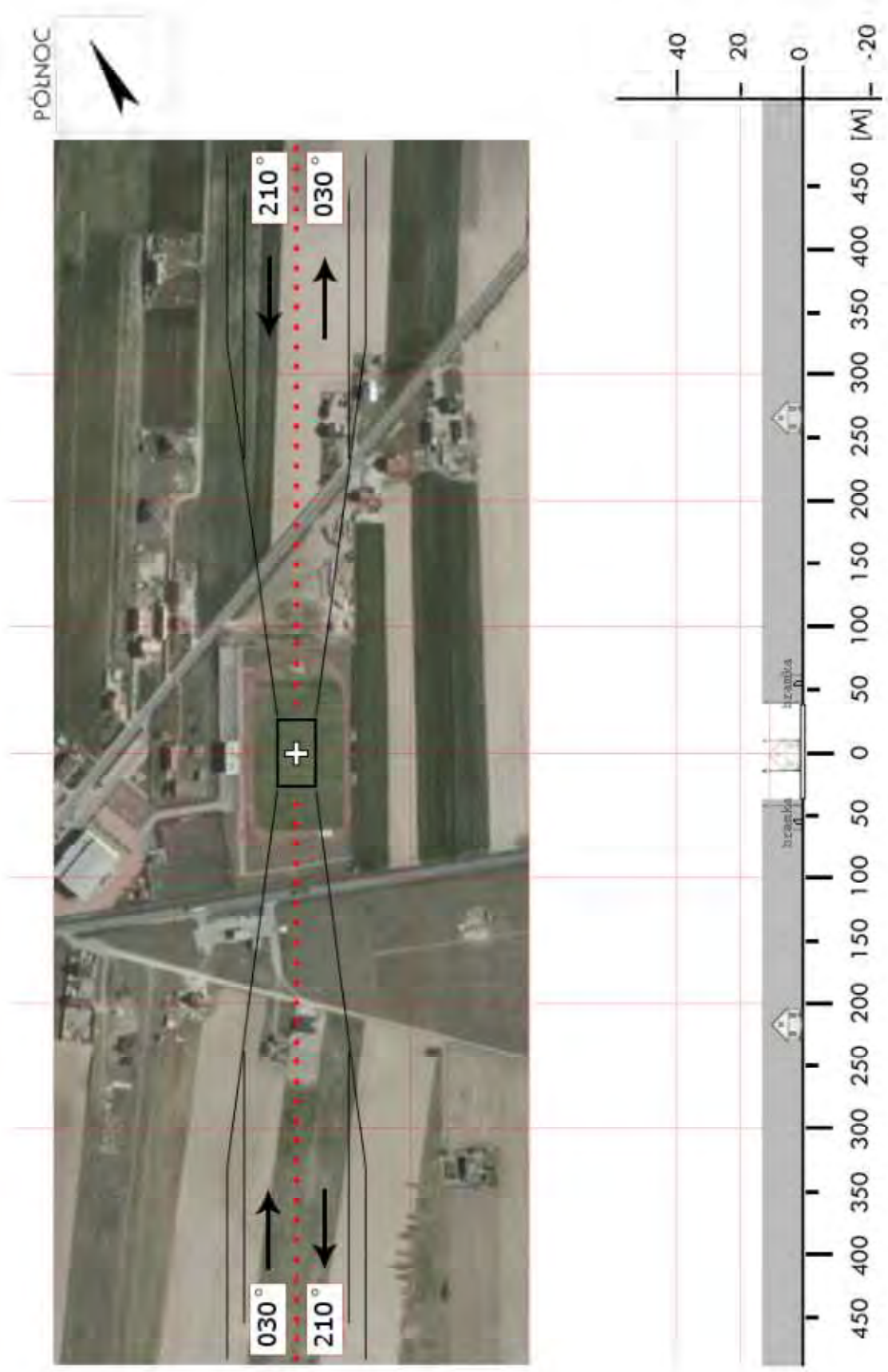

CWL 03	Boniewo / stadion		Współrzędne geograficzne		52° 27,99' N 018° 52,65' E
	gm. Boniewo		Wzniesienie nad poziom morza		334 ft
	pow. włocławski woj. kujawsko-pomorskie				
Stopień trudności		I			
Główny kierunek podejścia		040° / 240°		Światła podejścia	
Główny kierunek startu		060° / 220°		brak	
		FATO		TLOF	
Wymiary		25 x 50 m		10 x 10 m	
Rodzaj nawierzchni		trawa		trawa	
Oznakowanie		brak		brak	
Oświetlenie		brak		brak	
Oświetlenie przeszkód		brak			
Wskaźnik kierunku wiatru		brak			
Minimalne warunki atmosferyczne do startu i lądowania		Dzień		Noc	
		Widzialność		3000 m	
		Pułap chmur		1200 ft	
Stale przeszkody: Wiatrak h=100m na kierunku 035° w odległości 600m					
Ograniczenia lokalne: brak			Procedury specjalne: brak		
Administrator terenu		UG Boniewo, tel. 54 284 0181			
Łączność radiotelefoniczna		169,000 MHz (kanał 39); 149,900 (kanał U02)			
Pomoc medyczna, nr tel.		PR Włocławek, tel. 54 232 7077			
Straż Pożarna, nr tel.		KP PSP Włocławek, tel. 54 232 0813			
Policja, nr tel.		KPP Włocławek, tel. 54 414 5770			
Służba ruchu lotniczego		Gdańsk INFO: 127,150MHz, tel. 22 574 7485			
Osłona meteorologiczna		IMGW Okęcie, tel. 22 846 0682, 22 569 4592			
Zabezpieczenie terenu: Straż Pożarna, załoga HEMS					

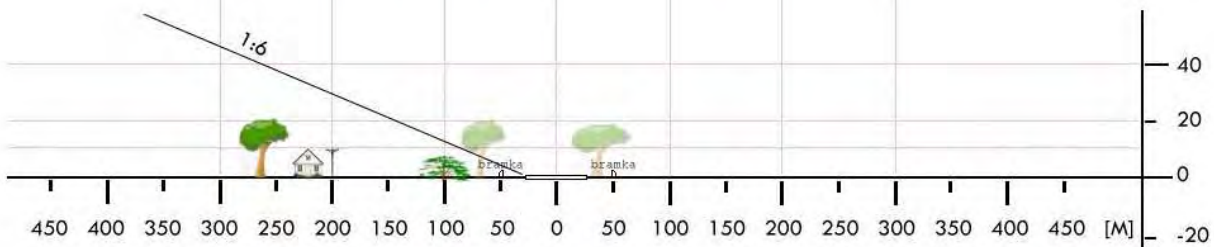

Wiatrak ●

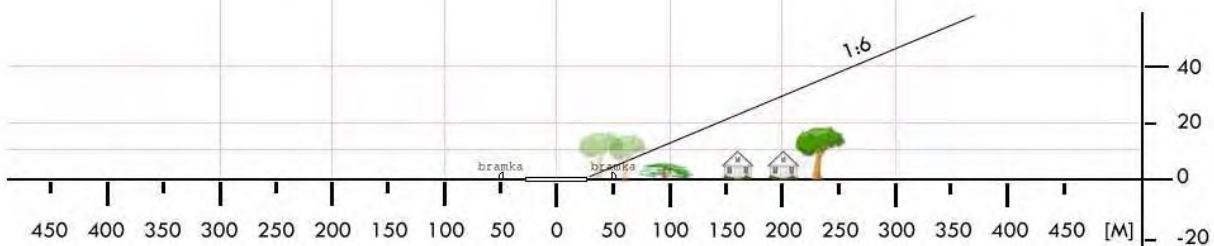

CWL 4a	Brześć Kujawski / stadion		Współrzędne geograficzne		52° 36,75' N 018° 52,83' E
	gm. Brześć Kujawski		Wzniesienie nad poziom morza		285 ft
	pow. włocławski woj. kujawsko-pomorskie				
Stopień trudności		I			
Główny kierunek podejścia		070° / 250°		Światła podejścia	
Główny kierunek startu		070° / 250°		brak	
		FATO		TLOF	
Wymiary		100 x 50 m		15 x 15 m	
Rodzaj nawierzchni		trawa		trawa	
Oznakowanie		brak		brak	
Oświetlenie		brak		brak	
Oświetlenie przeszkód		brak			
Wskaźnik kierunku wiatru		brak			
Minimalne warunki atmosferyczne do startu i lądowania		Dzień		Noc	
		Widzialność		3000 m	
		Pułap chmur		1200 ft	
Stale przeszkody: Od strony północno-wschodniej w odległości ok. 150m budynek mieszkalny czteropiętrowy o wysokości ok. 25m; Od strony północnej w odległości ok. 90m drzewa liściaste o wysokości ok. 18m; Od strony południowej w odległości 80m drzewa liściaste o wysokości ok. 18m.					
Ograniczenia lokalne: brak			Procedury specjalne: Lądowanie w nocy przy asyście straży pożarnej Cat. A		
Administrator terenu		UMiG Brześć Kujawski, tel. 54 2316310			
Łączność radiotelefoniczna		169,00 MHz (kanał 39)			
Pomoc medyczna, nr tel.		Włocławek, tel. 54 2327077			
Straż Pożarna, nr tel.		PSP Włocławek 54 2320813			
Policja, nr tel.		tel. 54 4145770			
Służba ruchu lotniczego		Gdańsk INFO 127,150 MHz			
Osłona meteorologiczna		IMGW Bydgoszcz, tel. 503 122813			
Zabezpieczenie terenu: Straż Pożarna					

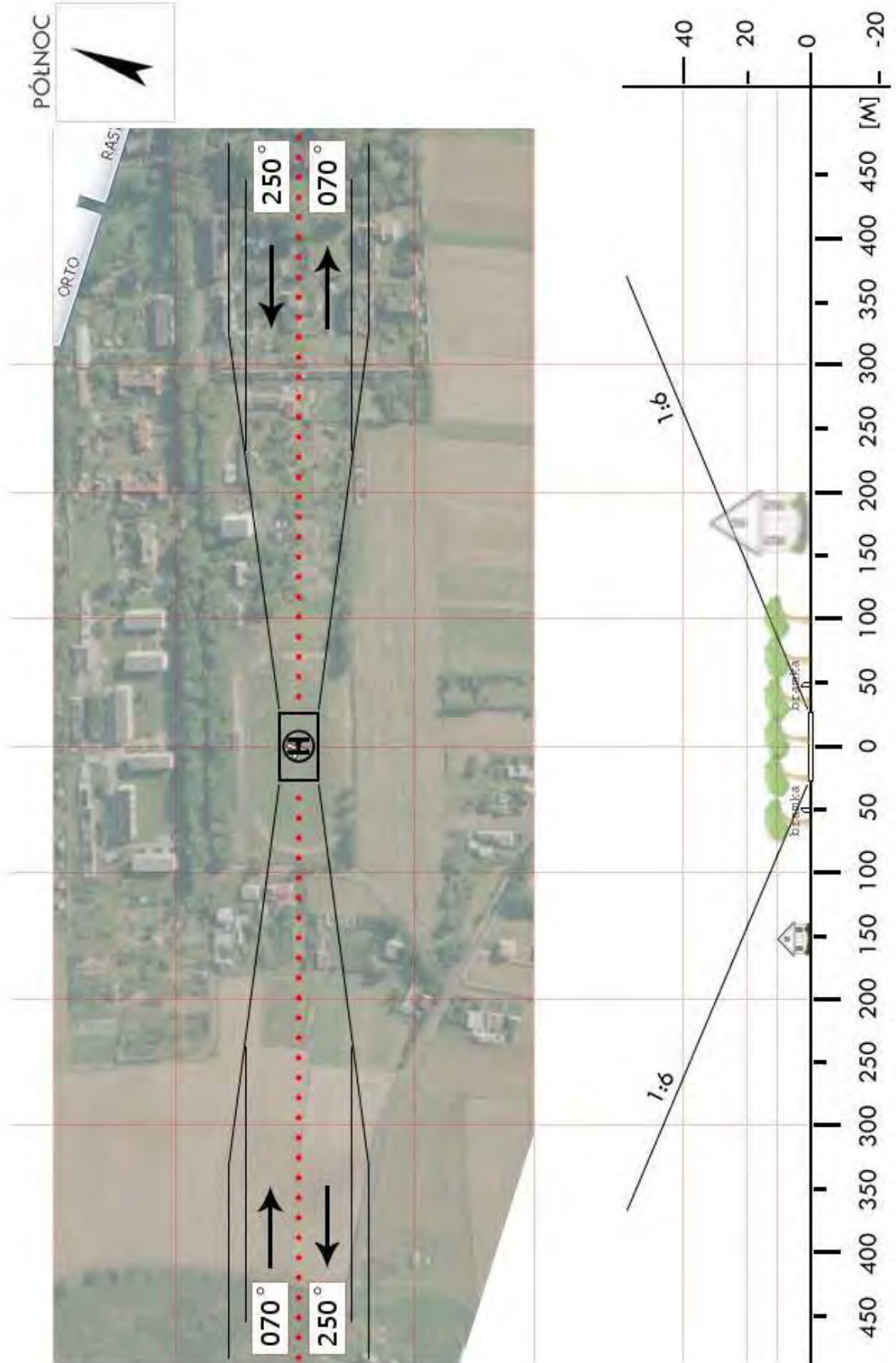

CWL 05	Choceń / boisko		Współrzędne geograficzne	52° 29,07' N	
	gm. Choceń			019° 01,32' E	
	pow. włocławski		Wzniesienie nad poziom morza	338 ft	
	woj. kujawsko-pomorskie				
Stopień trudności		Wariant IIb			
Główny kierunek podejścia		330° / 150°	Światła podejścia		
Główny kierunek startu		150° / 330°	brak		
		FATO	TLOF		
Wymiary		25 x 95 m	10 x 10 m		
Rodzaj nawierzchni		trawa	trawa		
Oznakowanie		brak	brak		
Oświetlenie		brak	brak		
Oświetlenie przeszkód		brak			
Wskaźnik kierunku wiatru		brak			
Minimalne warunki atmosferyczne do startu i lądowania			Dzień	Noc	
		Widzialność	1500 m	Widzialność	3000 m
		Pułap chmur	500 ft	Podstawa chmur	1200 ft
Stale przeszkody: Maszt GSM h=44m na kier. 190° w odl. 204m N i E: budynki o wys. do 18m. N i S: drzewa o wys. do 20m. Siatka ochronna h=5,5m za bramkami.					
Ograniczenia lokalne: Lotnisko EPWK w pobliżu		Procedury specjalne: Cat. A			
Administrator terenu		Wójt, tel. 54 284 6617			
Łączność radiotelefoniczna		169,000 MHz (kanał 39); 149,900 (kanał U02)			
Pomoc medyczna, nr tel.		PR Włocławek, tel. 54 232 4400			
Straż Pożarna, nr tel.		KP PSP Włocławek, tel. 54 232 0805			
Policja, nr tel.		KPP Włocławek, tel. 54 414 5148			
Służba ruchu lotniczego		Poznań INFO 126,300MHz, tel. 22 574 7385			
Osłona meteorologiczna		IMGW Okęcie, tel. 22 846 0682, 22 569 4592			
Zabezpieczenie terenu: Straż Pożarna, załoga HEMS					

PÓLNOC

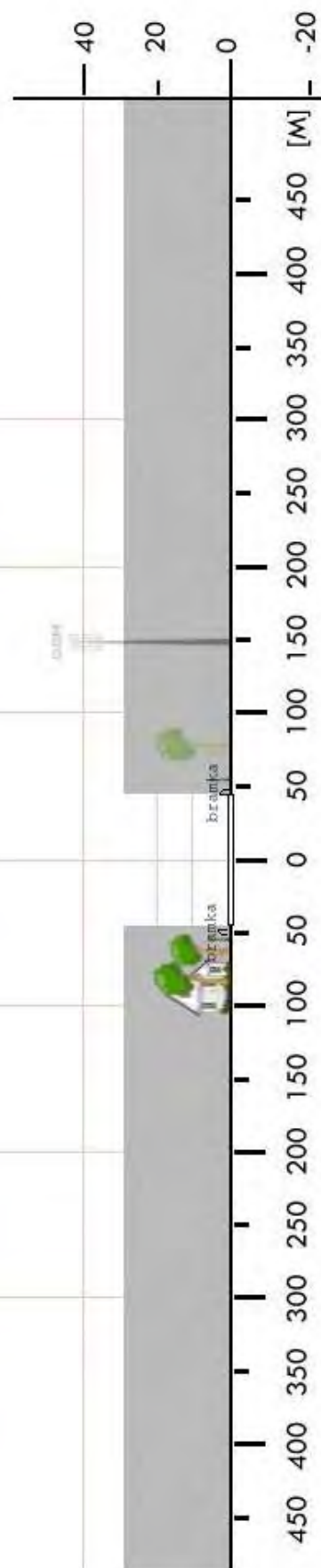

CWL 07	Fabianki / boisko		Współrzędne geograficzne	52° 42,64' N 019° 06,37' E	
	gm. Fabianki				
	pow. włocławski		Wzniesienie nad poziom morza	304 ft	
	woj. kujawsko-pomorskie				
Stopień trudności		Wariant IIa			
Główny kierunek podejścia		103° / 283°	Światła podejścia		
Główny kierunek startu		283° / 103°	brak		
		FATO	TLOF		
Wymiary		25 x 80 m	10 x 10 m		
Rodzaj nawierzchni		trawa	trawa		
Oznakowanie		brak	brak		
Oświetlenie		brak	brak		
Oświetlenie przeszkód		brak			
Wskaźnik kierunku wiatru		brak			
Minimalne warunki atmosferyczne do startu i lądowania			Dzień	Noc	
		Widzialność	1500 m	Widzialność	3000 m
		Pułap chmur	500 ft	Podstawa chmur	1200 ft
Stale przeszkody: Bramki w rozstawie 86m, za bramkami piłkołap h=6m. Na podejściu z kursem 103 drzewa liściaste h=16m w odl. 65m, latarnia h=10m. Na podejściu z kursem 283 drzewa i linia energetyczna do 9m. Po bokach drzewa do 20m w odl. min. 25m od środka.					
Ograniczenia lokalne: brak		Procedury specjalne: Cat. A			
Administrator terenu		Wójt, tel. 54 251 7210			
Łączność radiotelefoniczna		169,000 MHz (kanał 39); 149,900 (kanał U02)			
Pomoc medyczna, nr tel.		PR Włocławek, tel. 54 232 4400			
Straż Pożarna, nr tel.		KP PSP Włocławek, tel. 54 232 0805			
Policja, nr tel.		KPP Włocławek, tel. 54 414 5148			
Służba ruchu lotniczego		Gdańsk INFO: 127,150MHz, tel. 22 574 7485			
Osłona meteorologiczna		IMGW Okęcie, tel. 22 846 0682, 22 569 4592			
Zabezpieczenie terenu: Straż Pożarna, załoga HEMS					

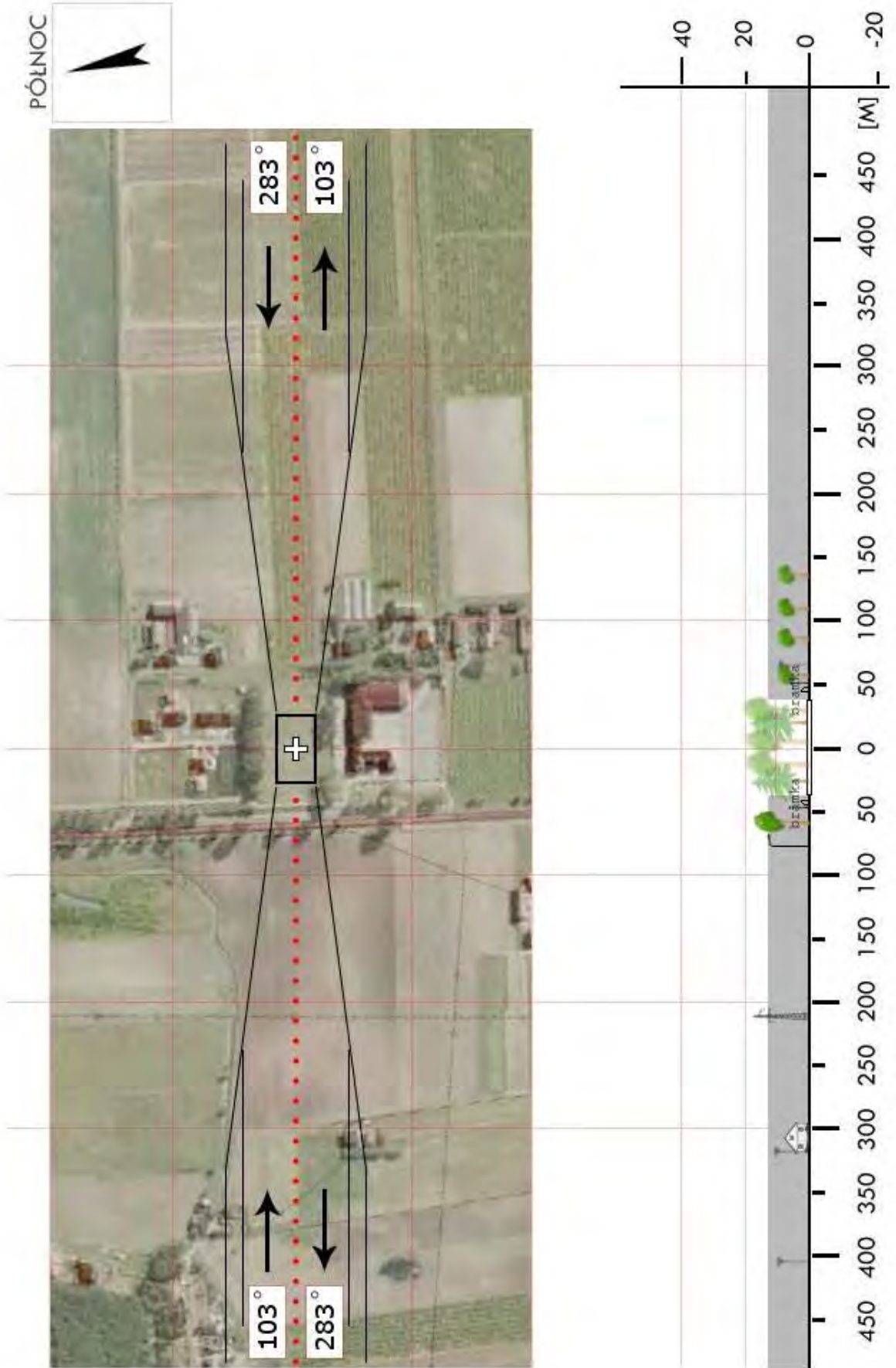

CWL 08	Izbica Kujawska / stadion		Współrzędne geograficzne		52° 25,35' N 018° 44,88' E
	gm. Izbica Kujawska		Wzniesienie nad poziom morza		354 ft
	pow. włocławski woj. kujawsko-pomorskie				
Stopień trudności		Wariant IIa			
Główny kierunek podejścia		080° / 260°		Światła podejścia	
Główny kierunek startu		260° / 080°		brak	
		FATO		TLOF	
Wymiary		25 x 70 m		10 x 10 m	
Rodzaj nawierzchni		trawa		trawa	
Oznakowanie		brak		brak	
Oświetlenie		brak		brak	
Oświetlenie przeszkód		brak			
Wskaźnik kierunku wiatru		brak			
Minimalne warunki atmosferyczne do startu i lądowania		Dzień		Noc	
		Widzialność		Widzialność	
		Pułap chmur		Podstawa chmur	
		1500 m		3000 m	
		500 ft		1200 ft	
Stale przeszkody: Drzewa h=13 m na kierunku 080° w odległości 107 m; Drzewa h=14 m na kierunku 260° w odległości 100 m; Trybuna kryta h=8 m po S stronie w odległości 48 m; Las h=15 m po N stronie w odległości 43 m.					
Ograniczenia lokalne: brak			Procedury specjalne: Cat. A		
Administrator terenu		UM Izbica Kujawska, tel. 54 286 5009			
Łączność radiotelefoniczna		169,000 MHz (kanał 39); 149,900 (kanał U02)			
Pomoc medyczna, nr tel.		PR Włocławek, tel. 54 232 7077			
Straż Pożarna, nr tel.		KP PSP Włocławek, tel. 54 232 0813			
Policja, nr tel.		KPP Włocławek, tel. 54 414 5770			
Służba ruchu lotniczego		Gdańsk INFO 127,150 MHz, tel. 58 340 7485			
Osłona meteorologiczna		IMGW Okęcie, tel. 22 846 0682, 22 650 4485			
Zabezpieczenie terenu: Straż Pożarna, załoga HEMS					

CWL 09	Grabkowo / boisko		Współrzędne geograficzne		52° 29,98' N 019° 06,64' E
	gm. Kowal		Wzniesienie nad poziom morza		384 ft
	pow. wrocławski				
	woj. kujawsko-pomorskie				
Stopień trudności		I			
Główny kierunek podejścia		005° / 185°		Światła podejścia	
Główny kierunek startu		185° / 005°		brak	
		FATO		TLOF	
Wymiary		55 x 80 m		10 x 10 m	
Rodzaj nawierzchni		trawa		trawa	
Oznakowanie		brak		brak	
Oświetlenie		brak		brak	
Oświetlenie przeszkód		brak			
Wskaźnik kierunku wiatru		brak			
Minimalne warunki atmosferyczne do startu i lądowania		Dzień		Noc	
		Widzialność		Widzialność	
		1500 m		3000 m	
		Pułap chmur		Podstawa chmur	
		500 ft		1200 ft	
Stale przeszkody: Miejsce na części byłego boiska ma 86x60m. Od wschodu Orlik z ogrodzeniem i latarniami. Na podejściach przeszkód bliskich brak. Możliwe niewielkie nierówności terenu FATO.					
Ograniczenia lokalne: Lotnisko EPWK w pobliżu			Procedury specjalne: brak		
Administrator terenu		Wójt, tel. 54 284 2252			
Łączność radiotelefoniczna		169,000 MHz (kanał 39); 149,900 (kanał U02)			
Pomoc medyczna, nr tel.		PR Włocławek, tel. 54 232 4400			
Straż Pożarna, nr tel.		KP PSP Włocławek, tel. 54 232 0805			
Policja, nr tel.		KPP Włocławek, tel. 54 414 5148			
Służba ruchu lotniczego		Warszawa INFO: 119,450MHz, tel. 22 574 5585			
Osłona meteorologiczna		IMGW Okęcie, tel. 22 846 0682, 22 569 4592			
Zabezpieczenie terenu: Straż Pożarna, załoga HEMS					

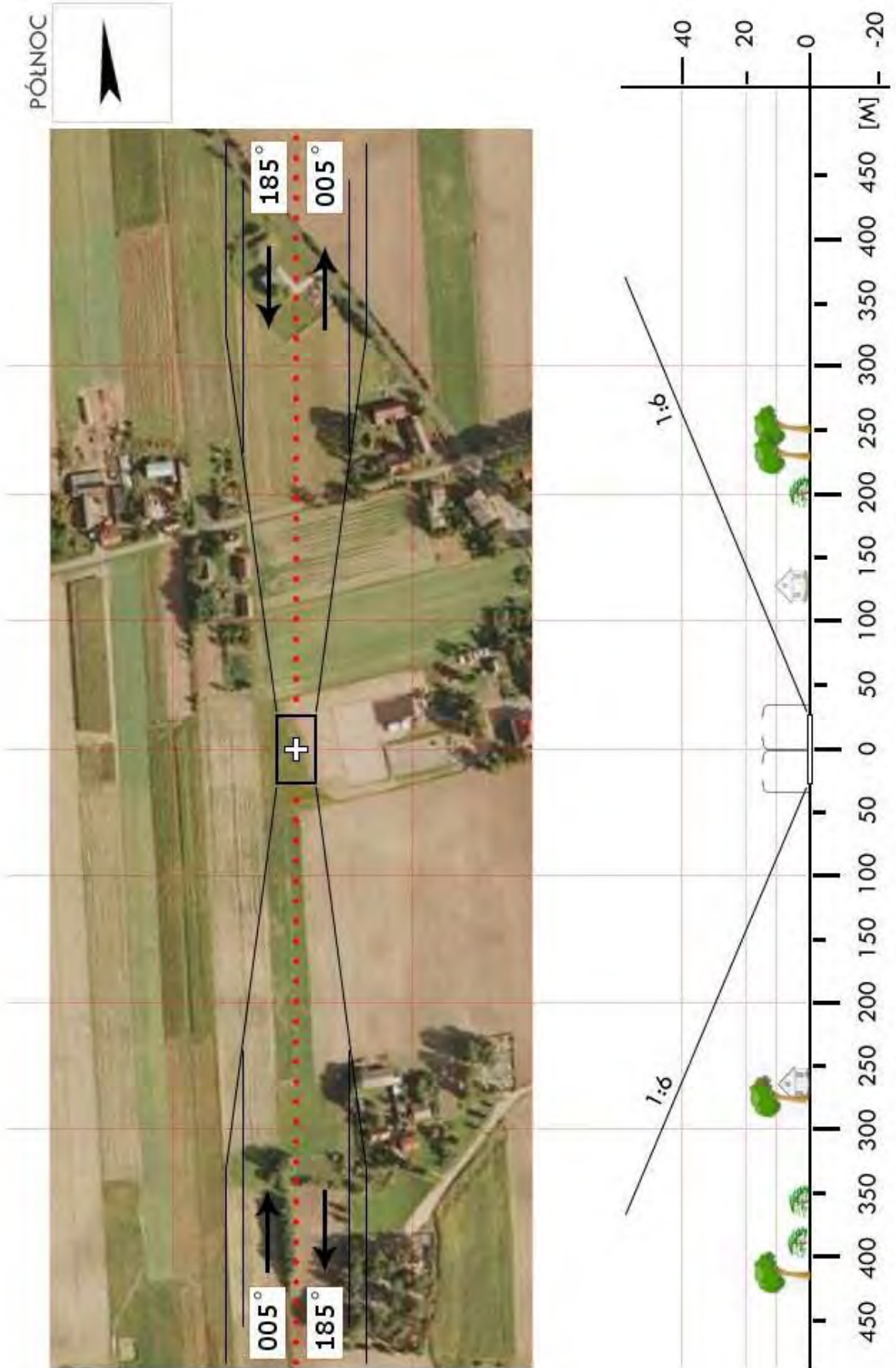

CWL 10	Lubanie / boisko		Współrzędne geograficzne		52° 44,93' N 018° 55,04' E
	gm. Lubanie				
	pow. włocławski		Wzniesienie nad poziom morza		269 ft
	woj. kujawsko-pomorskie				
Stopień trudności		Wariant IIb			
Główny kierunek podejścia		360° / 180°		Światła podejścia	
Główny kierunek startu		180° / 360°		brak	
		FATO		TLOF	
Wymiary		25 x 95 m		10 x 10 m	
Rodzaj nawierzchni		trawa		trawa	
Oznakowanie		brak		brak	
Oświetlenie		brak		brak	
Oświetlenie przeszkód		brak			
Wskaźnik kierunku wiatru		brak			
Minimalne warunki atmosferyczne do startu i lądowania		Dzień		Noc	
		Widzialność	1500 m	Widzialność	3000 m
		Pułap chmur	500 ft	Podstawa chmur	1200 ft
<p>Stałe przeszkody:</p> <p>Bramki w rozstawie 96m.</p> <p>Na podejściu z kursem 180 w odl. 500m przed FATO linia WN, ogrodzenie Orlika i latarnie h=11m.</p> <p>Na podejściu z kursem 360 zabudowania, ulica, drzewa do 26m, ogrodzenie i bramka.</p> <p>Od zachodu trybuny i drzewa do 15m, od wschodu budynki szkoły do 18m.</p>					
Ograniczenia lokalne: brak			Procedury specjalne: Lądowanie w nocy przy asyście straży pożarnej Cat. A		
Administrator terenu		Wójt Gminy Lubanie, tel. 54 251 3312			
Łączność radiotelefoniczna		169,000 MHz (kanał 39); 149,900 (kanał U02)			
Pomoc medyczna, nr tel.		PR Włocławek, tel. 54 232 4400			
Straż Pożarna, nr tel.		KP PSP Włocławek, tel. 54 232 0805			
Policja, nr tel.		KPP Włocławek, tel. 54 414 5148			
Służba ruchu lotniczego		Gdańsk INFO 127,150MHz, tel. 22 574 7485			
Osłona meteorologiczna		IMGW Okęcie, tel. 22 846 0682, 22 650 4485			
Zabezpieczenie terenu: Straż Pożarna, załoga HEMS					



CWL 12	Lubraniec / stadion		Współrzędne geograficzne		52° 32,53' N 018° 50,56' E
	gm. Lubraniec		Wzniesienie nad poziom morza		265 ft
	pow. wrocławski woj. kujawsko-pomorskie				
Stopień trudności		Wariant IIb			
Główny kierunek podejścia		110° / 290°		Światła podejścia	
Główny kierunek startu		290° / 110°		brak	
		FATO		TLOF	
Wymiary		25 x 95 m		10 x 10 m	
Rodzaj nawierzchni		trawa		trawa	
Oznakowanie		brak		brak	
Oświetlenie		brak		brak	
Oświetlenie przeszkód		brak			
Wskaźnik kierunku wiatru		brak			
Minimalne warunki atmosferyczne do startu i lądowania		Dzień		Noc	
		Widzialność		Widzialność	
		Pułap chmur		Podstawa chmur	
		1500 m		3000 m	
		500 ft		1200 ft	
Stale przeszkody: Drzewa h=15m na kierunku 110° w odległości 85m; Budynek mieszkalny h=18m na kierunku 290° w odległości 125m; Drzewa h=15/18m na kierunku 280–300° w odległości 100m; Lampy oświetleniowe h=10m dookoła stadionu.					
Ograniczenia lokalne: brak			Procedury specjalne: Cat. A		
Administrator terenu		Urząd Miejski w Lubrańcu, tel. 54 286 2498			
Łączność radiotelefoniczna		169,000 MHz (kanał 39); 149,900 (kanał U02)			
Pomoc medyczna, nr tel.		PR Wrocławek, tel. 54 232 7077			
Straż Pożarna, nr tel.		KP PSP Wrocławek, tel. 54 232 0813			
Policja, nr tel.		KPP Wrocławek, tel. 54 414 5770			
Służba ruchu lotniczego		Poznań INFO 126,300 MHz, tel. 61 869 7385			
Osłona meteorologiczna		IMGW Okęcie, tel. 22 846 0682, 22 650 4485			
Zabezpieczenie terenu: Straż Pożarna, załoga HEMS					



CZN 01	Barcin / boisko		Współrzędne geograficzne		52° 51,53' N 017° 56,73' E
	gm. Barcin		Wzniesienie nad poziom morza		262 ft
	pow. żniński				
	woj. kujawsko-pomorskie				
Stopień trudności		I			
Główny kierunek podejścia		285° / 105°		Światła podejścia	
Główny kierunek startu		105° / 285°		brak	
		FATO		TLOF	
Wymiary		25 x 50 m		10 x 10 m	
Rodzaj nawierzchni		trawa		trawa	
Oznakowanie		brak		brak	
Oświetlenie		brak		brak	
Oświetlenie przeszkód		brak			
Wskaźnik kierunku wiatru		brak			
Minimalne warunki atmosferyczne do startu i lądowania		Dzień		Noc	
		Widzialność	1500 m	Widzialność	3000 m
		Pułap chmur	500 ft	Podstawa chmur	1200 ft
Stale przeszkody: Budynki h=7m na kierunku 260° w odległości 80÷105m; drzewo h=13m na kierunku 65÷70° w odległości 90m.					
Ograniczenia lokalne: brak			Procedury specjalne: Lądowanie w nocy przy asyście straży pożarnej		
Administrator terenu		UM Barcin, tel. 52 38 34 100			
Łączność radiotelefoniczna		169,000 MHz (kanał 39); 149,900 (kanał U02)			
Pomoc medyczna, nr tel.		PR Żnin, tel. 52 30 20 018			
Straż Pożarna, nr tel.		KP PSP Żnin, tel. 52 30 33 440			
Policja, nr tel.		KPP Żnin, tel. 52 30 33 200			
Służba ruchu lotniczego		Gdańsk INFO: 127,150MHz, tel. 22 5747485			
Osłona meteorologiczna		IMGW Okęcie, tel. 22 8460682, 22 6504485			
Zabezpieczenie terenu: Straż Pożarna, załoga HEMS					

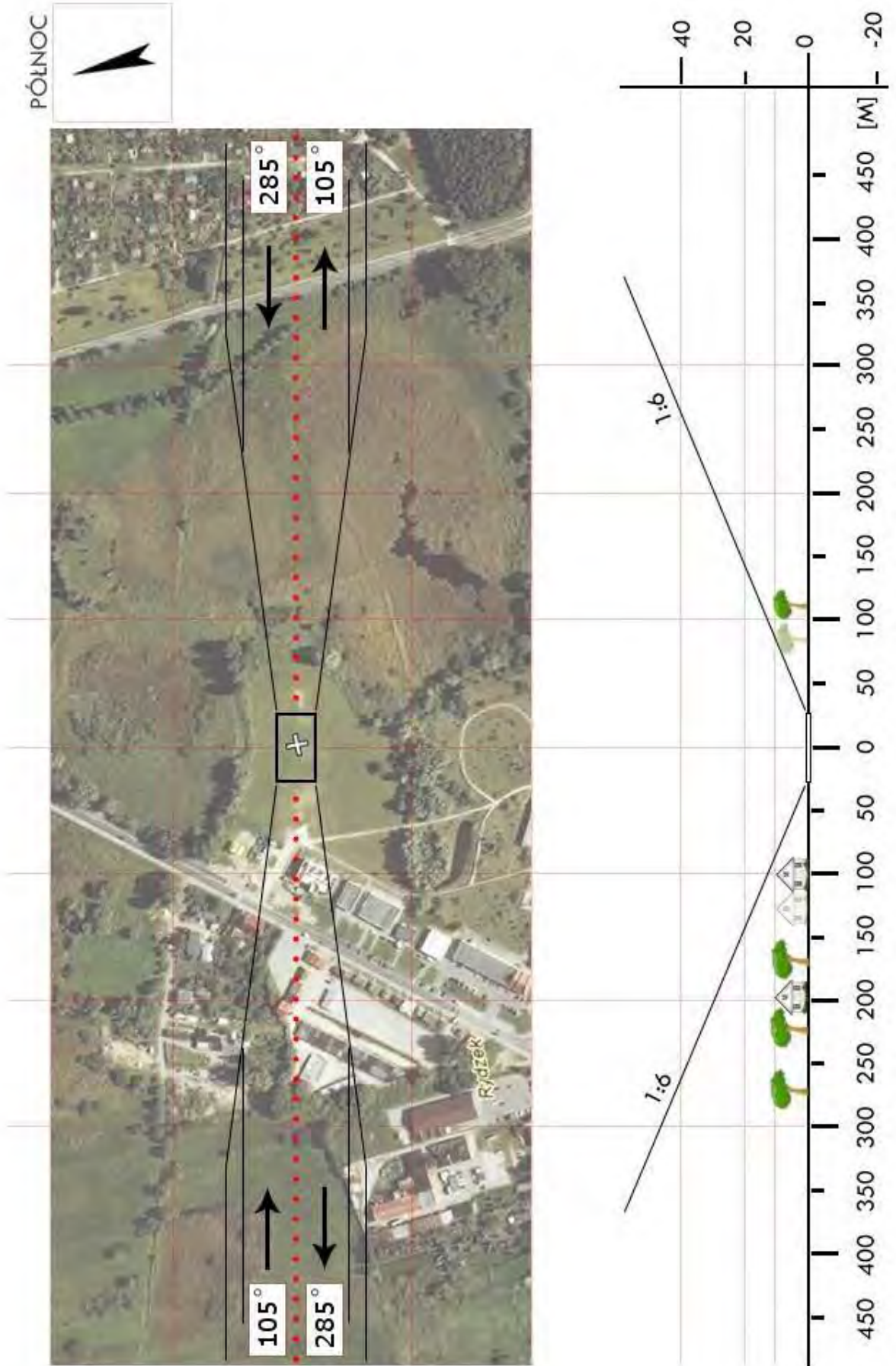

CZN 02	Godawy / boisko		Współrzędne geograficzne		52° 47,65' N 017° 46,48' E
	gm. Gąsawa		Wzniesienie nad poziom morza		329 ft
	pow. żniński				
	woj. kujawsko-pomorskie				
Stopień trudności		I			
Główny kierunek podejścia		085° / 265°		Światła podejścia	
Główny kierunek startu		265° / 085°		brak	
		FATO		TLOF	
Wymiary		25 x 50 m		10 x 10 m	
Rodzaj nawierzchni		trawa		trawa	
Oznakowanie		brak		brak	
Oświetlenie		brak		brak	
Oświetlenie przeszkód		brak			
Wskaźnik kierunku wiatru		brak			
Minimalne warunki atmosferyczne do startu i lądowania		Dzień		Noc	
		Widzialność		Widzialność	
		Pułap chmur		Podstawa chmur	
		1500 m		3000 m	
		500 ft		1200 ft	
Stale przeszkody: Drzewa h=7–8m w odległości 45m od strony W, N, E					
Ograniczenia lokalne: brak			Procedury specjalne: Lądowanie w nocy przy asyście straży pożarnej		
Administrator terenu		UG Gąsawa, tel. 52 30 36 210			
Łączność radiotelefoniczna		169,000 MHz (kanał 39); 149,900 (kanał U02)			
Pomoc medyczna, nr tel.		PR Żnin, tel. 52 30 20 018			
Straż Pożarna, nr tel.		KP PSP Żnin, tel. 52 30 33 440			
Policja, nr tel.		KPP Żnin, tel. 52 30 33 200			
Służba ruchu lotniczego		Gdańsk INFO 127,150MHz			
Osłona meteorologiczna		IMGW Okęcie, tel. 22 8460682, 22 6504485			
Zabezpieczenie terenu: Straż Pożarna, załoga HEMS					

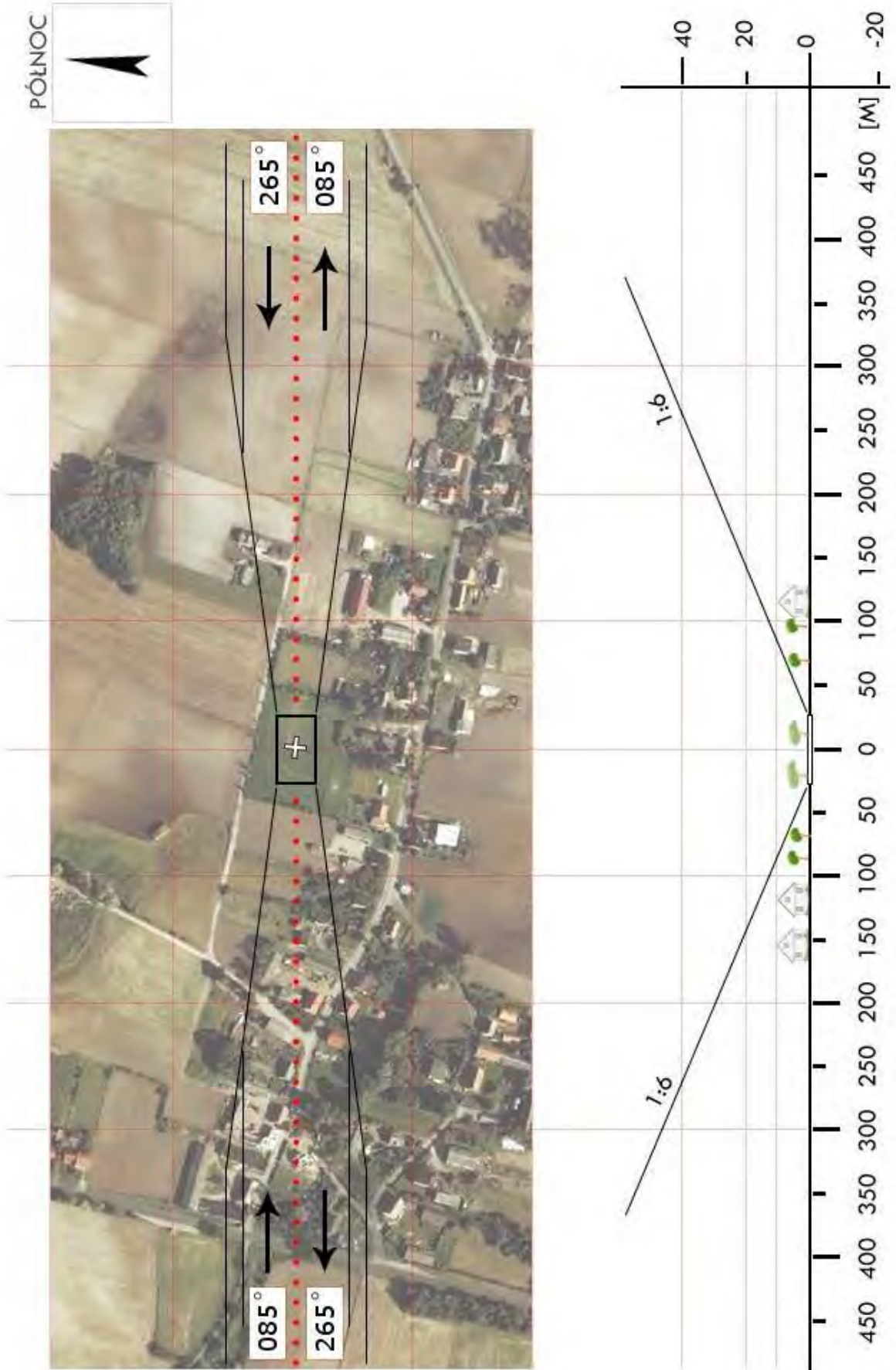

CZN 03	Janowiec Wlkp. / stadion		Współrzędne geograficzne	52° 45,41' N 017° 28,58' E	
	gm. Janowiec Wielkopolski				
	pow. żniński		Wzniesienie nad poziom morza	312 ft	
	woj. kujawsko-pomorskie				
Stopień trudności		Wariant IIb			
Główny kierunek podejścia		265° / 085°	Światła podejścia		
Główny kierunek startu		085° / 265°	brak		
		FATO	TLOF		
Wymiary		25 x 95 m	10 x 10 m		
Rodzaj nawierzchni		trawa	trawa		
Oznakowanie		brak	brak		
Oświetlenie		brak	brak		
Oświetlenie przeszkód		brak			
Wskaźnik kierunku wiatru		brak			
Minimalne warunki atmosferyczne do startu i lądowania			Dzień	Noc	
		Widzialność	1500 m	Widzialność	3000 m
		Pułap chmur	500 ft	Podstawa chmur	1200 ft
Stale przeszkody: Drzewa h=18m na kier. 265° w odl. 95m; Las h=22m na kier. 085° w odl. 100m; Drzewa h=22m po str. N i S w odl. 45-50m; Stadion otoczony drzewami z każdej strony.					
Ograniczenia lokalne: brak		Procedury specjalne: Lądowanie w nocy przy asyście straży pożarnej Cat. A			
Administrator terenu		UMiG Janowiec Wielkopolski, tel. 52 3023202			
Łączność radiotelefoniczna		169,000 MHz (kanał 39); 149,900 (kanał U02)			
Pomoc medyczna, nr tel.		PR Żnin, tel. 52 3020018			
Straż Pożarna, nr tel.		KP PSP, tel. 52 3033440			
Policja, nr tel.		KPP, tel. 52 3033237			
Służba ruchu lotniczego		Poznań INFO 126,300MHz			
Osłona meteorologiczna		IMGW Okęcie, tel. 22 8460682, 22 6504485			
Zabezpieczenie terenu: Straż Pożarna, załoga HEMS					

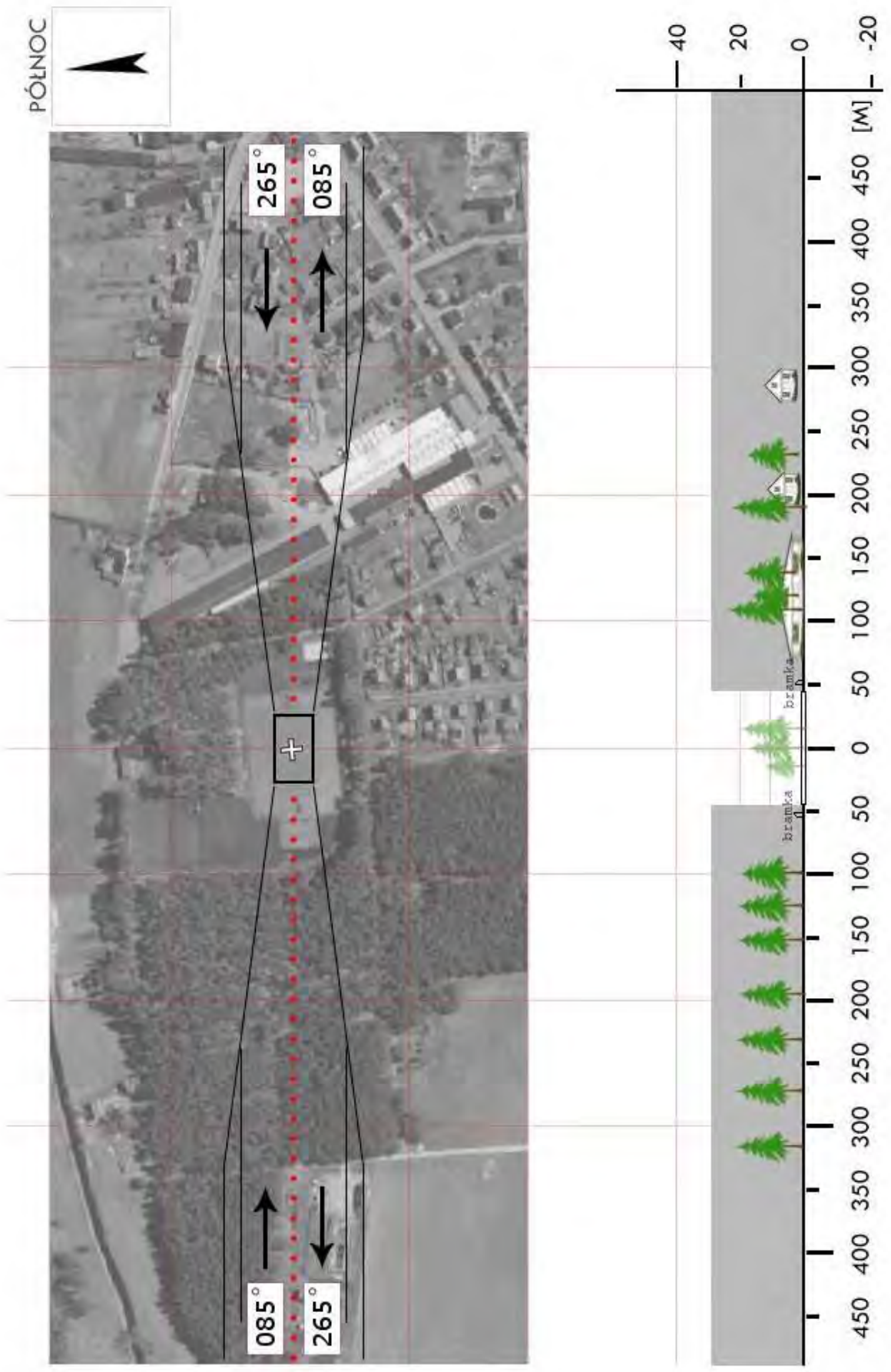

CZN 04	Łabiszyn / boisko		Współrzędne geograficzne		52° 56,67' N 017° 54,25' E
	gm. Łabiszyn				
	pow. żniński		Wzniesienie nad poziom morza		260 ft
	woj. kujawsko-pomorskie				
Stopień trudności		I			
Główny kierunek podejścia		045° / 180°		Światła podejścia	
Główny kierunek startu		360° / 225°		brak	
		FATO		TLOF	
Wymiary		25 x 50 m		10 x 10 m	
Rodzaj nawierzchni		trawa		trawa	
Oznakowanie		brak		brak	
Oświetlenie		brak		brak	
Oświetlenie przeszkód		brak			
Wskaźnik kierunku wiatru		brak			
Minimalne warunki atmosferyczne do startu i lądowania		Dzień		Noc	
		Widzialność	1500 m	Widzialność	3000 m
		Pułap chmur	500 ft	Podstawa chmur	1200 ft
Stale przeszkody: Drzewa h=18/21m na kierunku 040÷190° w odległości 36m; Drzewa h=4m na kierunku 220÷360° w odległości 33m; Linia NN h=8m na kierunku 220÷360° w odległości 50m (wzdłuż drogi, równoległe do boiska)					
Ograniczenia lokalne: brak			Procedury specjalne: Lądowanie w nocy przy asyście straży pożarnej		
Administrator terenu		Urząd Miasta Łabiszyn, tel. 52 384 4052			
Łączność radiotelefoniczna		169,000 MHz (kanał 39); 149,900 (kanał U02)			
Pomoc medyczna, nr tel.		PR Żnin, tel. 52 302 0018			
Straż Pożarna, nr tel.		KM PSP Żnin, tel. 52 303 3440			
Policja, nr tel.		KPP Żnin, tel. 52 303 3200			
Służba ruchu lotniczego		Gdańsk INFO 127,150 MHz, tel. 22 574 7485			
Osłona meteorologiczna		IMGW Okęcie, tel. 22 846 0682, 22 650 4485			
Zabezpieczenie terenu: Straż Pożarna, załoga HEMS					

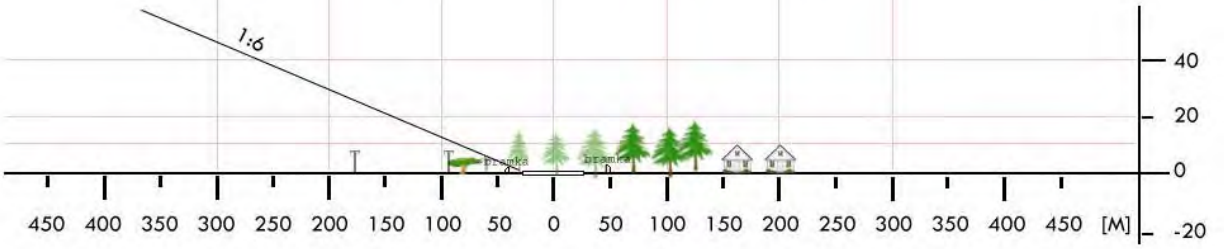
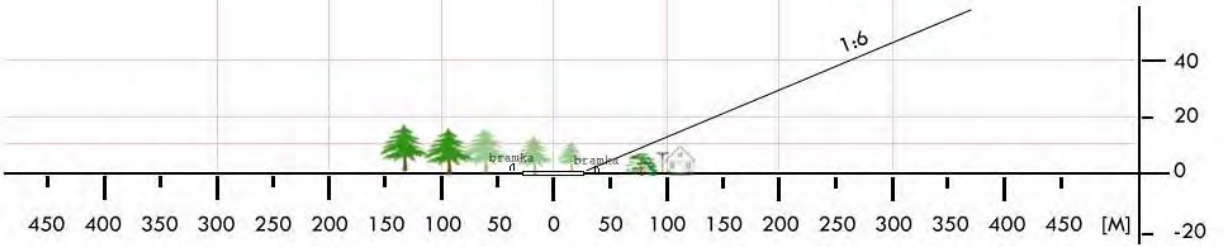

CZN 05	Rogowo / boisko		Współrzędne geograficzne		52° 43,76' N 017° 39,10' E
	gm. Rogowo		Wzniesienie nad poziom morza		326 ft
	pow. żniński				
	woj. kujawsko-pomorskie				
Stopień trudności		Wariant IIb			
Główny kierunek podejścia		320° / 140°		Światła podejścia	
Główny kierunek startu		140° / 320°		brak	
		FATO		TLOF	
Wymiary		25 x 95 m		10 x 10 m	
Rodzaj nawierzchni		trawa		trawa	
Oznakowanie		brak		brak	
Oświetlenie		brak		brak	
Oświetlenie przeszkód		brak			
Wskaźnik kierunku wiatru		brak			
Minimalne warunki atmosferyczne do startu i lądowania		Dzień		Noc	
		Widzialność		Widzialność	
		Pułap chmur		Podstawa chmur	
		1500 m		3000 m	
		500 ft		1200 ft	
Stale przeszkody: Boisko otoczone z trzech stron drzewami iglastymi wys. do 18m; linia energ. h=8m wzdłuż linii drzew po północnej stronie boiska; budynek h=5m i maszty flagowe do 10m po stronie zachodniej; komin h=38m na kierunku 285 w odl. 185m.					
Ograniczenia lokalne: brak			Procedury specjalne: Cat. A		
Administrator terenu		Wójt, tel. 52 302 4053			
Łączność radiotelefoniczna		169,000 MHz (kanał 39); 149,900 (kanał U02)			
Pomoc medyczna, nr tel.		PR Żnin, tel. 52 302 0018			
Straż Pożarna, nr tel.		KM PSP Żnin, tel. 52 303 3440			
Policja, nr tel.		KPP Żnin, tel. 52 303 3200			
Służba ruchu lotniczego		Poznań INFO 126,300MHz, tel. 22 574 7385			
Osłona meteorologiczna		IMGW Okęcie, tel. 22 846 0682, 22 569 4592			
Zabezpieczenie terenu: Straż Pożarna, załoga HEMS					

PÓLNOC

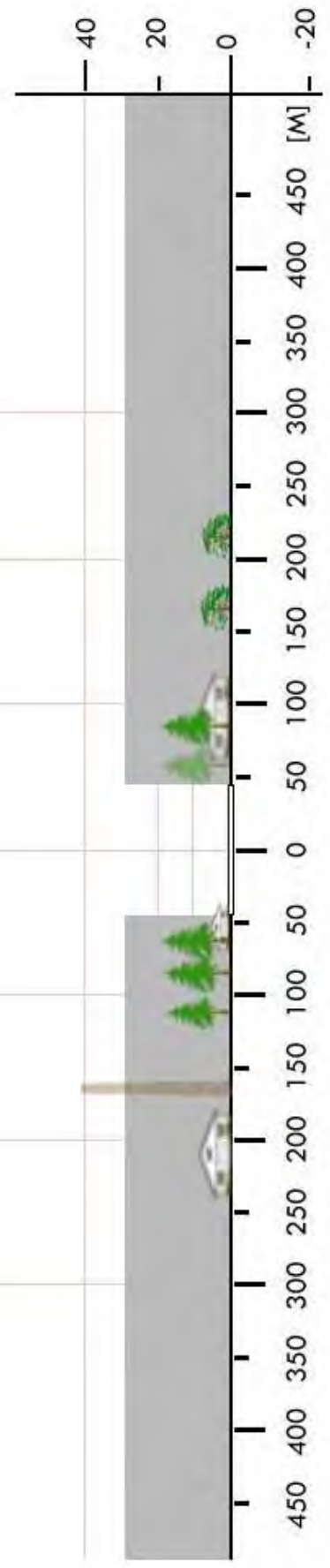
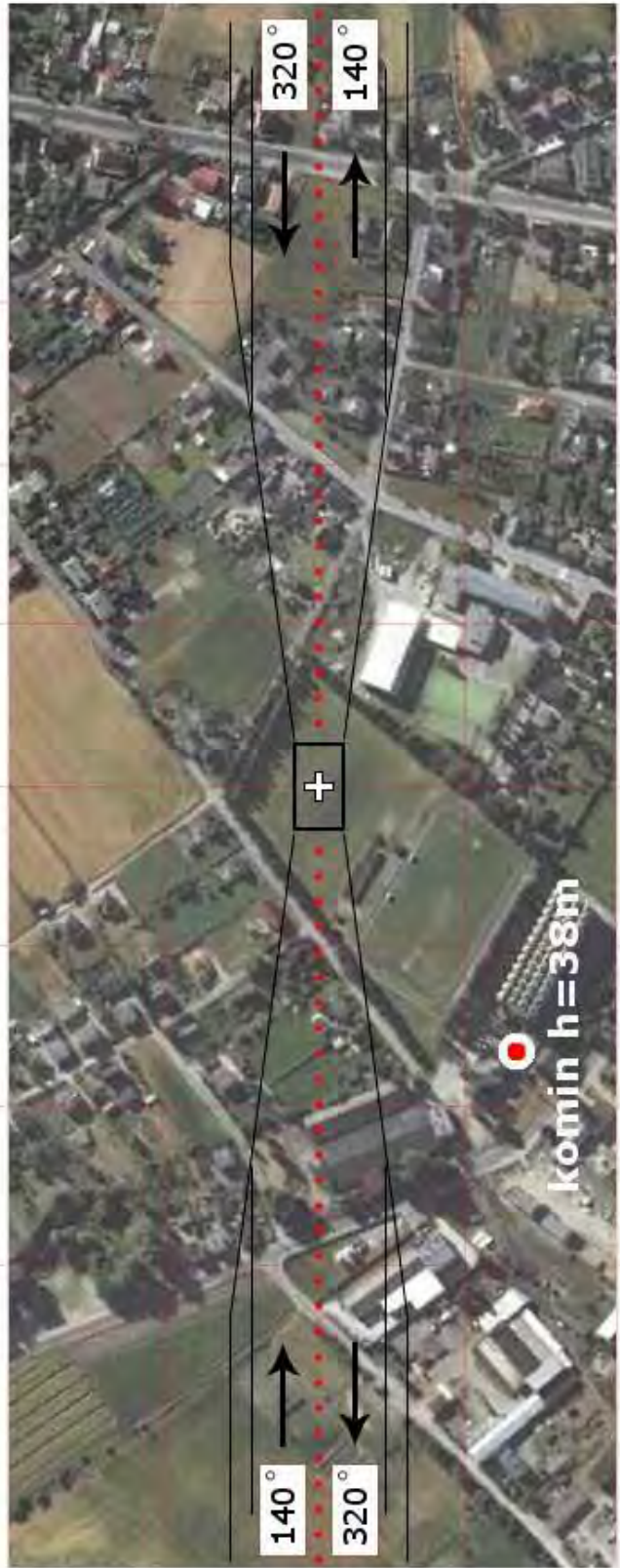

CZN 06	Żnin / stadion		Współrzędne geograficzne	52° 50,67' N	
	gm. Żnin			017° 44,74' E	
	pow. żniński		Wzniesienie nad poziom morza	278 ft	
	woj. kujawsko-pomorskie				
Stopień trudności		Wariant IIb			
Główny kierunek podejścia		100° / 280°	Światła podejścia		
Główny kierunek startu		280° / 100°	brak		
		FATO	TLOF		
Wymiary		25 x 95 m	10 x 10 m		
Rodzaj nawierzchni		trawa	trawa		
Oznakowanie		brak	brak		
Oświetlenie		brak	brak		
Oświetlenie przeszkód		brak			
Wskaźnik kierunku wiatru		brak			
Minimalne warunki atmosferyczne do startu i lądowania			Dzień	Noc	
		Widzialność	1500 m	Widzialność	3000 m
		Pułap chmur	500 ft	Podstawa chmur	1200 ft
<p>Stałe przeszkody:</p> <p>Drzewa h=28m na kierunku 080–130° w odległości 85m od środka stadionu.</p> <p>Drzewa h=20m po N i S stronie stadionu.</p> <p>Budynek h=10m na kierunku 270° w odległości 93m od środka stadionu.</p>					
Ograniczenia lokalne: brak		Procedury specjalne: Cat. A			
Administrator terenu		UM Żnin, tel. 52 303 1301			
Łączność radiotelefoniczna		169,000 MHz (kanał 39); 149,900 (kanał U02)			
Pomoc medyczna, nr tel.		PR, tel. 52 302 0018, 52 303 1341, tel. 52 303 1344			
Straż Pożarna, nr tel.		KP PSP, tel. 52 303 3440			
Policja, nr tel.		KPP, tel. 52 303 3200			
Służba ruchu lotniczego		Poznań INFO 126,300MHz, tel. 61 896 7385			
Osłona meteorologiczna		IMGW Poznań, tel. 61 849 5155			
<p>Zabezpieczenie terenu:</p> <p>Straż Pożarna, załoga HEMS</p>					

PÓLNOC

