

LBI 04	Drelów / boisko		Współrzędne geograficzne	51° 54,63' N 022° 52,26' E	
	gm. Drelów				
	pow. bialski woj. lubelskie		Wzniesienie nad poziom morza	493 ft	
Stopień trudności		Wariant IIa			
Główny kierunek podejścia		285° / 105°	Światła podejścia		
Główny kierunek startu		105° / 285°	brak		
		FATO	TLOF		
Wymiary		25 x 70 m	10 x 10 m		
Rodzaj nawierzchni		trawa	trawa		
Oznakowanie		brak	brak		
Oświetlenie		brak	brak		
Oświetlenie przeszkód		brak			
Wskaźnik kierunku wiatru		brak			
Minimalne warunki atmosferyczne do startu i lądowania			Dzień	Noc	
		Widzialność	1500 m	Widzialność	3000 m
		Pałap chmur	500 ft	Podstawa chmur	1200 ft
Stale przeszkody: Łapacze piłek h=5m za bramkami; Niska zabudowa i pojedyncze drzewa h=8-12m dookoła boiska Drzewa h=20m na kierunku 180° (na skraju boiska); Maszt GSM h=50m na kierunku 070° w odległości 200m Budynek szkoły h=8m po stronie zachodniej Linia elektryczna, słupy h=6m po stronie wschodniej					
Ograniczenia lokalne: brak		Procedury specjalne: Cat. A			
Administrator terenu		Urząd Gminy, tel. 83 372 0002, 83 372 0553			
Łączność radiotelefoniczna		169,000 MHz (kanał 39); 149,900 (kanał U02)			
Pomoc medyczna, nr tel.		PR Biała Podlaska, tel. 83 343 40 68			
Straż Pożarna, nr tel.		KP PSP Biała Podlaska, tel. 83 344 7250			
Policja, nr tel.		KMP Biała Podlaska, tel. 83 344 8300			
Służba ruchu lotniczego		Warszawa INFO 119,450 MHz, tel. 22 574 5585			
Osłona meteorologiczna		IMGW Okęcie, tel. 22 846 0682, 22 569 4592			
Zabezpieczenie terenu: Straż Pożarna, załoga HEMS					

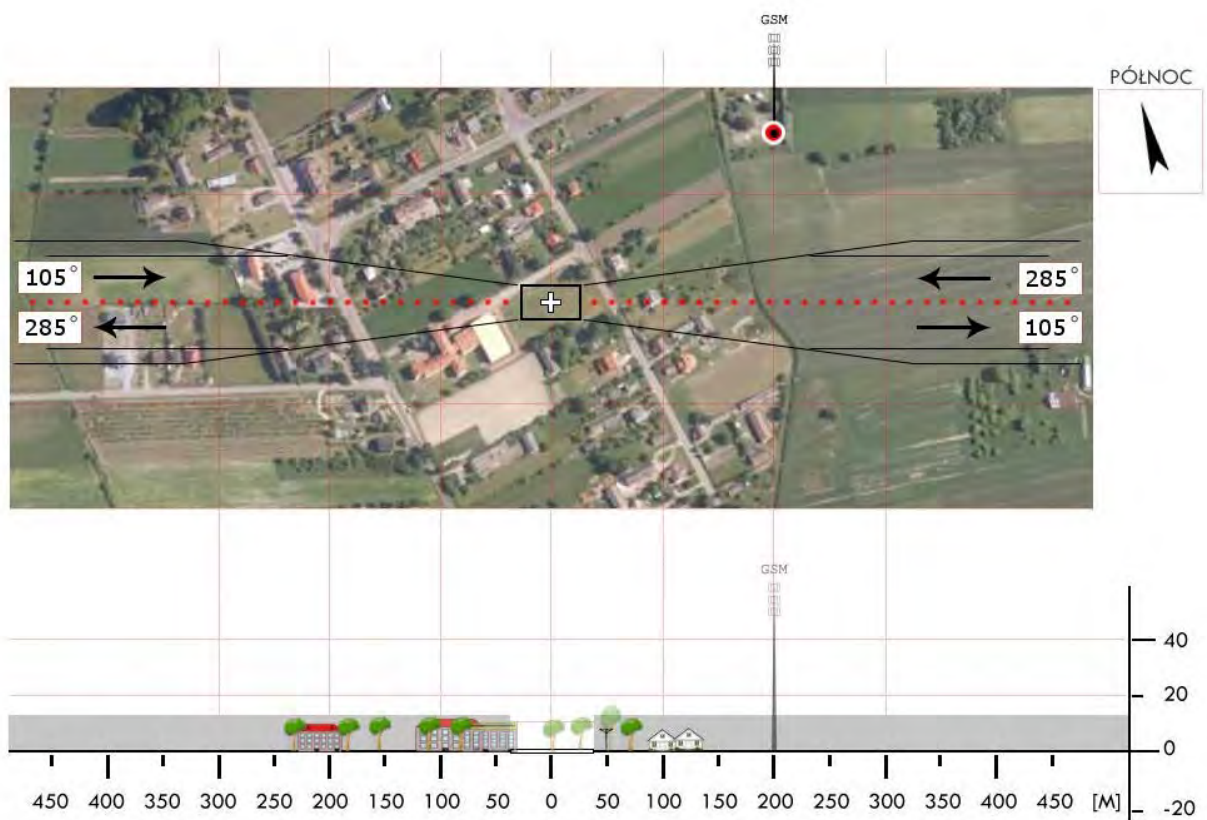

LBI 05	Janów Podlaski / łąka		Współrzędne geograficzne		52° 11,27' N 023° 17,30' E
	gm. Janów Podlaski		Wzniesienie nad poziom morza		472 ft
	pow. bialski woj. lubelskie				
Stopień trudności		I			
Główny kierunek podejścia		160° / 340°		Światła podejścia	
Główny kierunek startu		340° / 160°		brak	
		FATO		TLOF	
Wymiary		25 x 50 m		10 x 10 m	
Rodzaj nawierzchni		trawa		trawa	
Oznakowanie		brak		brak	
Oświetlenie		brak		brak	
Oświetlenie przeszkód		brak			
Wskaźnik kierunku wiatru		brak			
Minimalne warunki atmosferyczne do startu i lądowania		Dzień		Noc	
		Widzialność		Widzialność	
		Pułap chmur		Podstawa chmur	
		1500 m		3000 m	
		500 ft		1200 ft	
Stale przeszkody: Na kierunku 340° w odległości 100÷120m zabudowania o h=8m na granicy ścieżki podejścia. Na kierunku 160° w odległości 130m linia energetyczna o h=10m.					
Ograniczenia lokalne: ADIZ			Procedury specjalne: brak		
Administrator terenu		Gmina Janów Podlaski, tel. 83 341 3073			
Łączność radiotelefoniczna		169,000 MHz (kanał 39); 149,900 (kanał U02)			
Pomoc medyczna, nr tel.		WSPRiTS Biała Podlaska, tel. 83 343 4068			
Straż Pożarna, nr tel.		KM PSP Biała Podlaska, tel. 83 344 7250			
Policja, nr tel.		KP Janów Podlaski, tel. 83 341 3007			
Służba ruchu lotniczego		Olsztyn INFO 118,775 MHz, tel. 22 574 5588			
Osłona meteorologiczna		IMGW Okęcie, tel. 22 846 0682, 22 650 4485			
Zabezpieczenie terenu: Straż Pożarna, załoga HEMS					

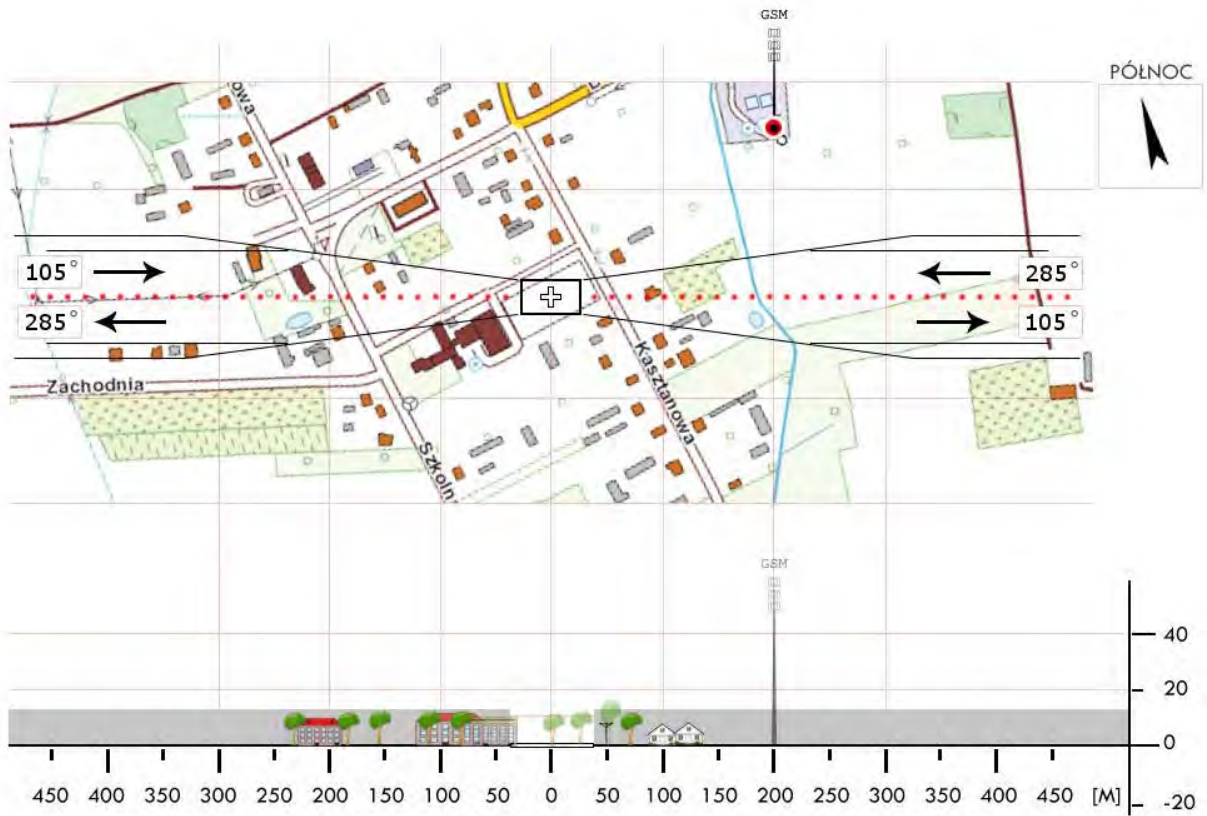
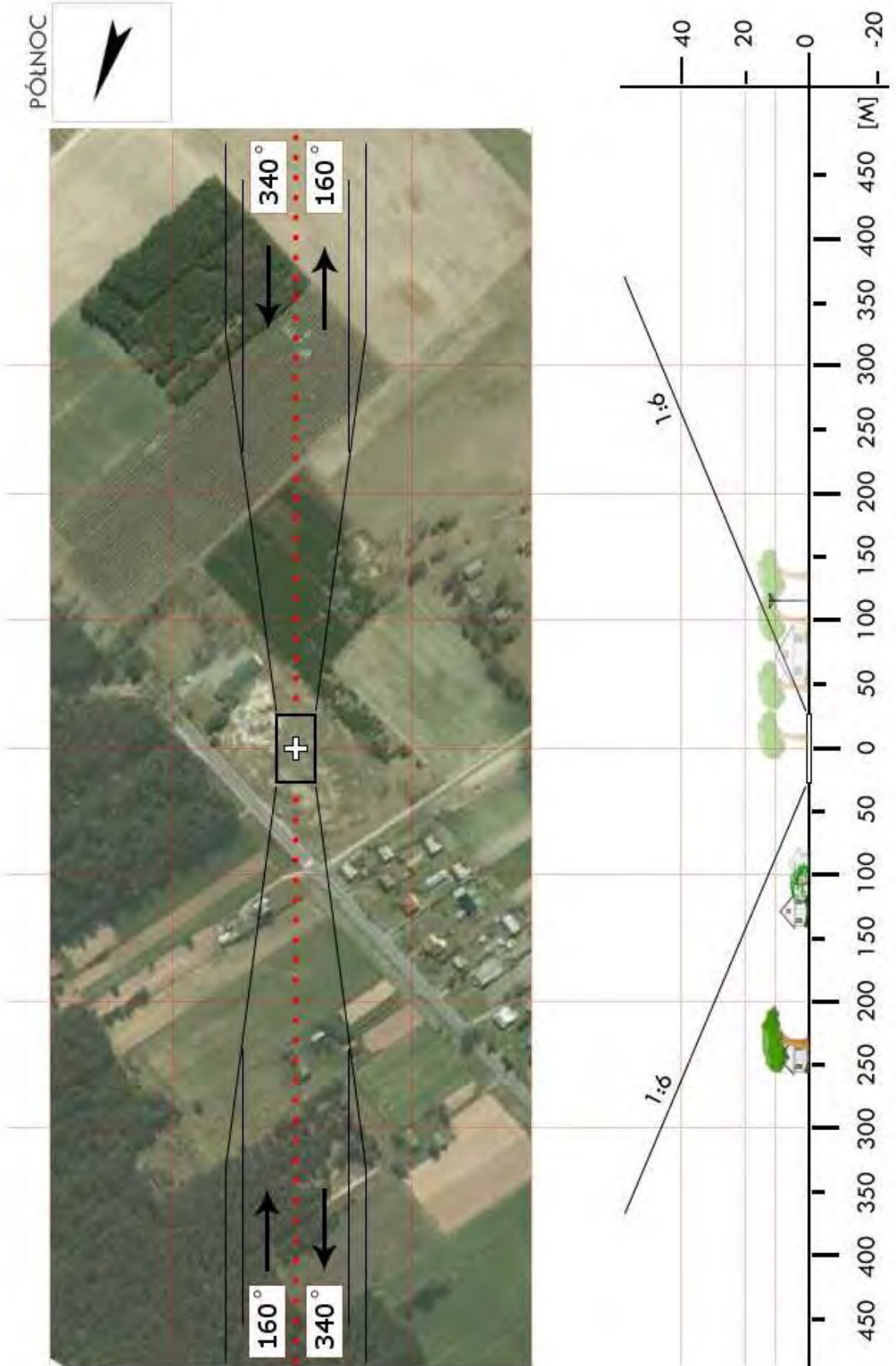

LBI 08	Leśna Podlaska / boisko		Współrzędne geograficzne	52° 07,97' N 023° 01,43' E	
	gm. Leśna Podlaska				
	pow. bialski woj. lubelskie		Wzniesienie nad poziom morza	490 ft	
Stopień trudności		Wariant IIb			
Główny kierunek podejścia		300° / 120°	Światła podejścia		
Główny kierunek startu		120° / 300°	brak		
		FATO	TLOF		
Wymiary		25 x 95 m	15 x 15 m		
Rodzaj nawierzchni		trawa	trawa		
Oznakowanie		brak	brak		
Oświetlenie		brak	brak		
Oświetlenie przeszkód		brak			
Wskaźnik kierunku wiatru		brak			
Minimalne warunki atmosferyczne do startu i lądowania			Dzień	Noc	
		Widzialność	1500 m	Widzialność	3000 m
		Pułap chmur	500 ft	Podstawa chmur	1200 ft
Stale przeszkody: Boisko otoczone wysokimi drzewami. Wysokość drzew do 30m. Od strony północnej boiska: budynek gospodarczy h=10m Dwa kominy h=25m: na kierunku 045° w odl. 125m oraz na kier. 055° w odl. 125m					
Ograniczenia lokalne: Granica państwowa w odl. 16km (kier. 045°)		Procedury specjalne: Cat. A			
Administrator terenu		UG, tel. 83 345 0722; Zespół Szkół: 83 345 0024			
Łączność radiotelefoniczna		169,000 MHz (kanał 39); 149,900 (kanał U02)			
Pomoc medyczna, nr tel.		DM03-02 Biała Podl., tel. 81 531 2032, 83 342 6499			
Straż Pożarna, nr tel.		WSKR, tel. 81 532 6426			
Policja, nr tel.		KWP, Oficer dyż., tel. 81 535 5164			
Służba ruchu lotniczego		ATC lub FIS dla danej przestrzeni lub obszaru			
Osłona meteorologiczna		CBPL (IMGW) Warszawa, tel. 22 569 4592, -4584, 503 122 805			
Zabezpieczenie terenu: Straż Pożarna, załoga HEMS					

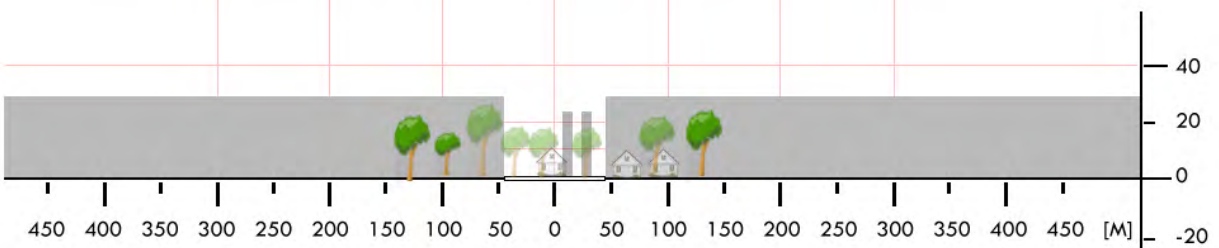
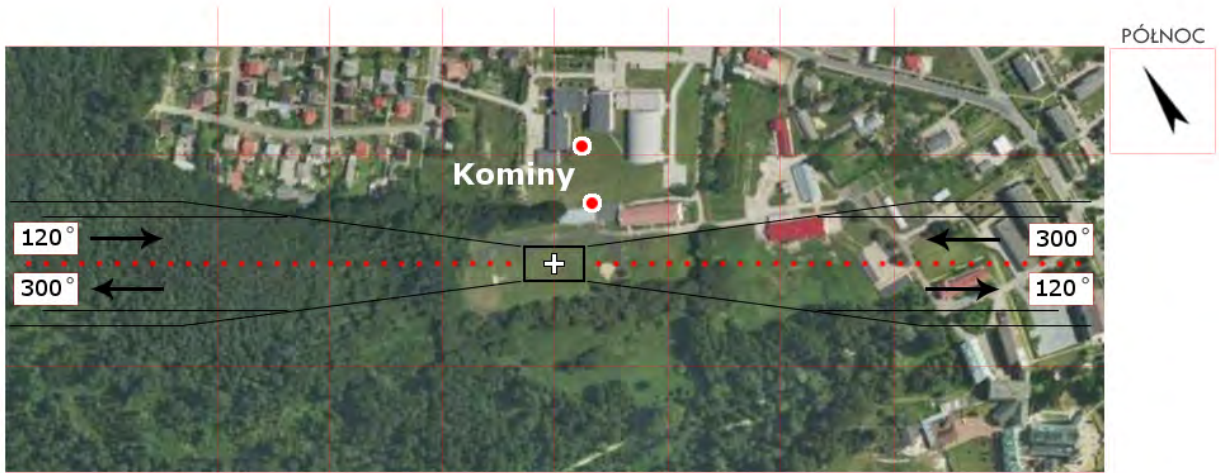
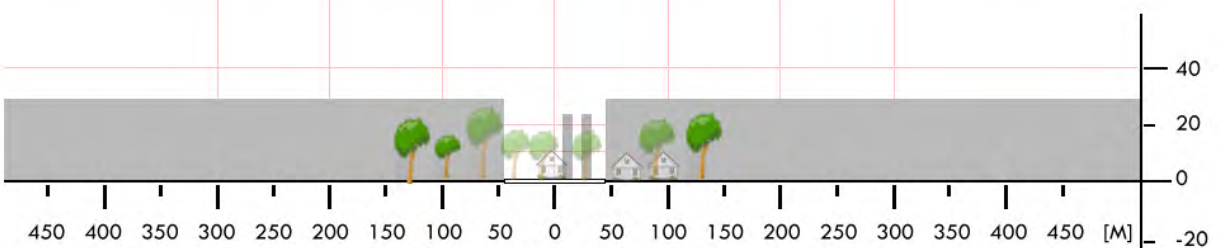

LBI 09	Łomazy / stadion		Współrzędne geograficzne		51°53,87' N 023°09,97' E	
	gm. Łomazy		Wzniesienie nad poziom morza		485 ft	
	pow. bialski woj. lubelskie					
Stopień trudności			I			
Główny kierunek podejścia			040° / 220°		Światła podejścia	
Główny kierunek startu			040° / 220°		brak	
			FATO		TLOF	
Wymiary			25 x 50 m		10 x 10 m	
Rodzaj nawierzchni			trawa		trawa	
Oznakowanie			brak		brak	
Oświetlenie			brak		brak	
Oświetlenie przeszkód			brak			
Wskaźnik kierunku wiatru			brak			
Minimalne warunki atmosferyczne do startu i lądowania			Dzień		Noc	
			Widzialność		3000 m	
			Pułap chmur		1200 ft	
Stale przeszkody: Na kierunku 040° w odległości 100m drzewa h=15m; Na kierunku 220° w odległości 100m budynek h=6m; Na kierunku 235° w odległości 120m drzewo h=20m						
Ograniczenia lokalne: brak			Procedury specjalne: Lądowanie w nocy przy asyście straży pożarnej			
Administrator terenu			Urząd Gminy Łomazy, tel. 83 341 70 03			
Łączność radiotelefoniczna			169,000 MHz (kanał 39); 149,900 (kanał U02)			
Pomoc medyczna, nr tel.			PR Biała Podlaska, tel. 83 343 40 68			
Straż Pożarna, nr tel.			KM PSP Biała Podlaska, tel. 83 344 72 00			
Policja, nr tel.			KMP Biała Podlaska, tel. 83 344 83 00			
Służba ruchu lotniczego			Warszawa Info 119,450 MHz			
Osłona meteorologiczna			Biuro Prognoz Okęcie, tel. 22 8460682, 22 6504485			
Zabezpieczenie terenu: Straż Pożarna						

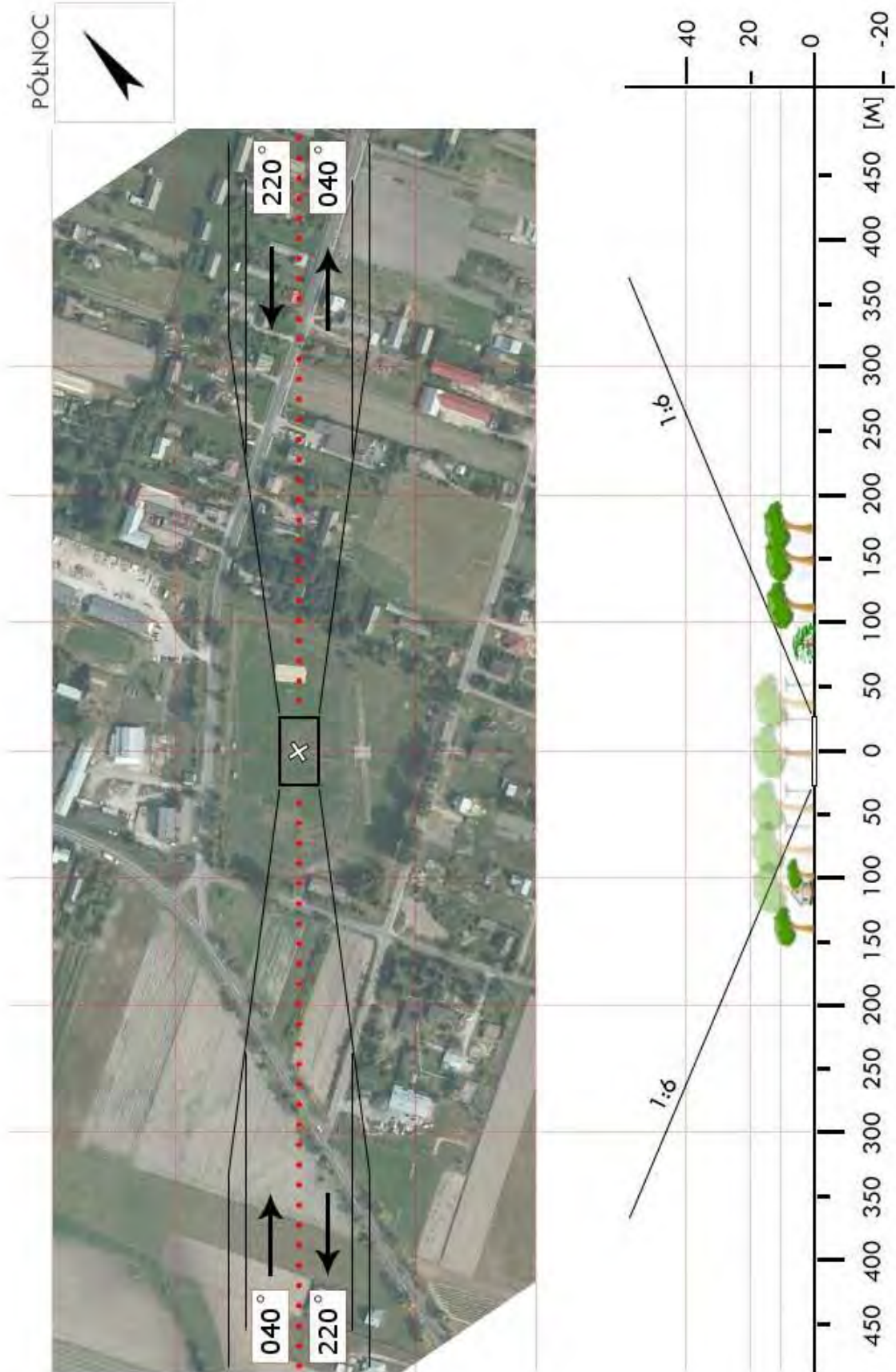

LBI 10	Misie / boisko		Współrzędne geograficzne		51°57,65' N 022°41,27' E	
	gm. Międzyrzec Podlaski		Wzniesienie nad poziom morza		470 ft	
	pow. bialski					
	woj. lubelskie					
Stopień trudności		I				
Główny kierunek podejścia		140° / 360°		Światła podejścia		
Główny kierunek startu		180° / 320°		brak		
		FATO		TLOF		
Wymiary		25 x 50 m		15 x 15 m		
Rodzaj nawierzchni		trawa		trawa		
Oznakowanie		brak		brak		
Oświetlenie		brak		brak		
Oświetlenie przeszkód		brak				
Wskaźnik kierunku wiatru		brak				
Minimalne warunki atmosferyczne do startu i lądowania		Dzień		Noc		
		Widzialność	1500 m	Widzialność	3000 m	
		Pułap chmur	500 ft	Podstawa chmur	1200 ft	
Stale przeszkody: Na kierunku 360° w odległości 50m budynek szkoły h=15m; po str. południowej stacja kolejowa, latrnie h=12m oraz trakcja elektryczna h=10m w odl. 130m; drzewa h=15m po stronie wschodniej.						
Ograniczenia lokalne: Lądowisko znajduje się w na granicy strefy TSA 04B (GND÷FL085)			Procedury specjalne: brak			
Administrator terenu		Szkoła Podst. im. M. Konopnickiej w Misiach				
Łączność radiotelefoniczna		169,000 MHz (kanał 39), 149,900 MHz (kanał U02)				
Pomoc medyczna, nr tel.		PR Międzyrzec Podlaski, tel. 83 371 2001				
Straż Pożarna, nr tel.		KM PSP Biała Podlaska, tel. 83 344 7200				
Policja, nr tel.		KMP Biała Podlaska, tel. 83 344 8300				
Służba ruchu lotniczego		Warszawa INFO 119,450 MHz, tel. 22 574 5585				
Osłona meteorologiczna		IMGW Okęcie, tel. 22 846 0682, 22 650 4485				
Zabezpieczenie terenu: Straż Pożarna, załoga HEMS						

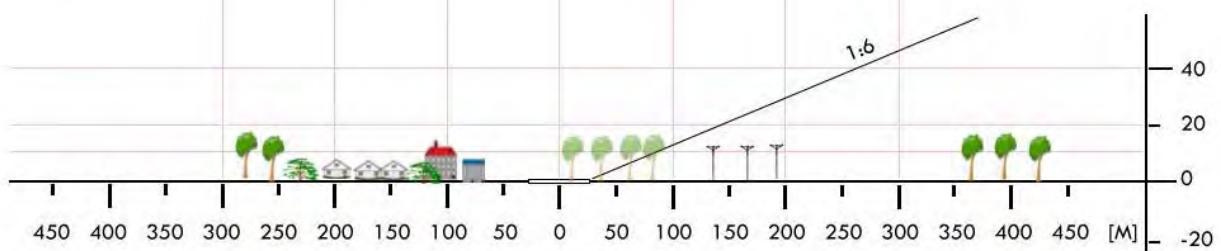
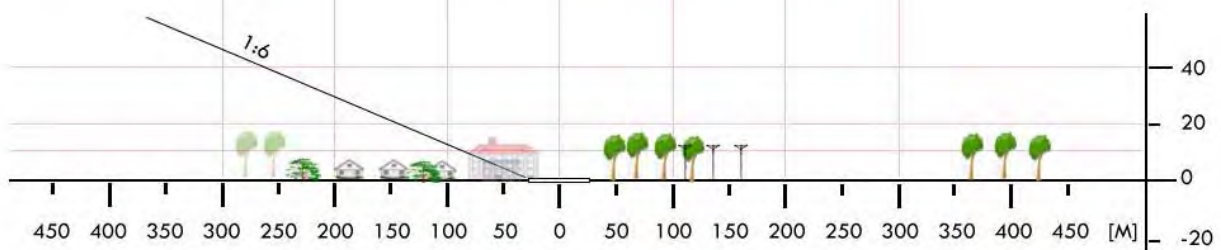

LBI 11	Piszczac / boisko*		Współrzędne geograficzne	51°58,58' N 023°22,88' E	
	gm. Piszczac				
	pow. bialski woj. lubelskie		Wzniesienie nad poziom morza	460 ft	
Stopień trudności		I			
Główny kierunek podejścia		090° / 270°	Światła podejścia		
Główny kierunek startu		090° / 270°	brak		
		FATO	TLOF		
Wymiary		25 x 50 m	10 x 10 m		
Rodzaj nawierzchni		trawa	trawa		
Oznakowanie		brak	środek boiska		
Oświetlenie		brak	brak		
Oświetlenie przeszkód		brak			
Wskaźnik kierunku wiatru		brak			
Minimalne warunki atmosferyczne do startu i lądowania			Dzień	Noc	
		Widzialność	1500 m	Widzialność	3000 m
		Pułap chmur	500 ft	Podstawa chmur	1200 ft
Stale przeszkody: Na kierunku 090° drzewa w odległości 60m i wys. h=8m; Na kierunku 110° w odległości 60m budynek o h=5m (poza ścieżką podejścia).					
Ograniczenia lokalne: ADIZ		Procedury specjalne: Lądowanie w nocy przy asyście straży pożarnej			
Administrator terenu		Urząd Gminy Piszczac, tel. 83 377 80 18			
Łączność radiotelefoniczna		169,000 MHz (kanał 39); 149,900 (kanał U02)			
Pomoc medyczna, nr tel.		PR Biała Podlaska, tel. 83 343 40 68			
Straż Pożarna, nr tel.		KM PSP Biała Podlaska, tel. 83 344 72 00			
Policja, nr tel.		KMP Biała Podlaska, tel. 83 344 83 00			
Służba ruchu lotniczego		Warszawa Info 119,450 MHz			
Osłona meteorologiczna		Biuro Prognoz Okęcie, tel. 22 8460682, 22 6504485			
Zabezpieczenie terenu: Straż Pożarna					
----- * Mniejsze boisko (zachodnie)					

PÓLNOC

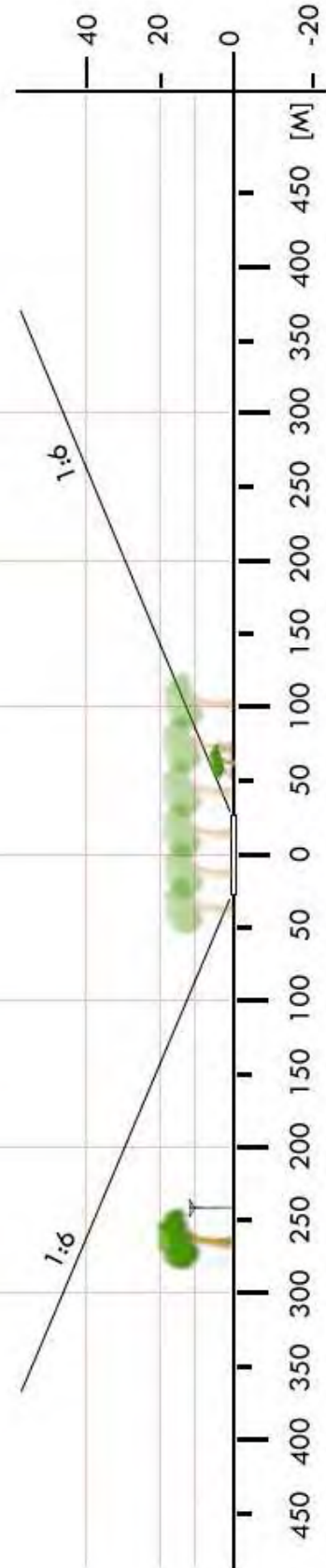

LBI 14	Sławatycze / stadion		Współrzędne geograficzne		51°45,96' N 023°33,03' E	
	gm. Sławatycze		Wzniesienie nad poziom morza		505 ft	
	pow. bialski woj. lubelskie					
Stopień trudności		I				
Główny kierunek podejścia		120° / 300°		Światła podejścia		
Główny kierunek startu		120° / 300°		brak		
		FATO		TLOF		
Wymiary		25 x 50 m		10 x 10 m		
Rodzaj nawierzchni		trawa		trawa		
Oznakowanie		brak		środek boiska		
Oświetlenie		brak		brak		
Oświetlenie przeszkód		brak				
Wskaźnik kierunku wiatru		brak				
Minimalne warunki atmosferyczne do startu i lądowania		Dzień		Noc		
		Widzialność	1500 m	Widzialność	3000 m	
		Pułap chmur	500 ft	Podstawa chmur	1200 ft	
<p>Stałe przeszkody:</p> <p>Na kierunku 120° w odległości 190m drzewa h=20m, na kierunku 090° w odległości 130m budynek o h=7m poza ścieżką podejścia.</p> <p>Na kierunku 300° w odległości 150m pojedyncze drzewa h=11m oraz przewody linii średniego napięcia h=10m w odległości 100m.</p>						
Ograniczenia lokalne:			Procedury specjalne:			
ADIZ			Lądowanie w nocy przy asyście straży pożarnej			
Administrator terenu		Urząd Gminy Sławatycze, tel. 83 378 33 58				
Łączność radiotelefoniczna		169,000 MHz (kanał 39); 149,900 (kanał U02)				
Pomoc medyczna, nr tel.		PR Biała Podlaska filia Wisznice, tel. 83 3782099				
Straż Pożarna, nr tel.		KM PSP Biała Podlaska, tel. 83 344 72 00				
Policja, nr tel.		KMP w Wisznicach tel. 83 378 20 07				
Służba ruchu lotniczego		Warszawa Info 119,450 MHz				
Osłona meteorologiczna		Biuro Prognoz Okęcie, tel. 22 8460682, 22 6504485				
Zabezpieczenie terenu: Straż Pożarna						

PÓLNOC

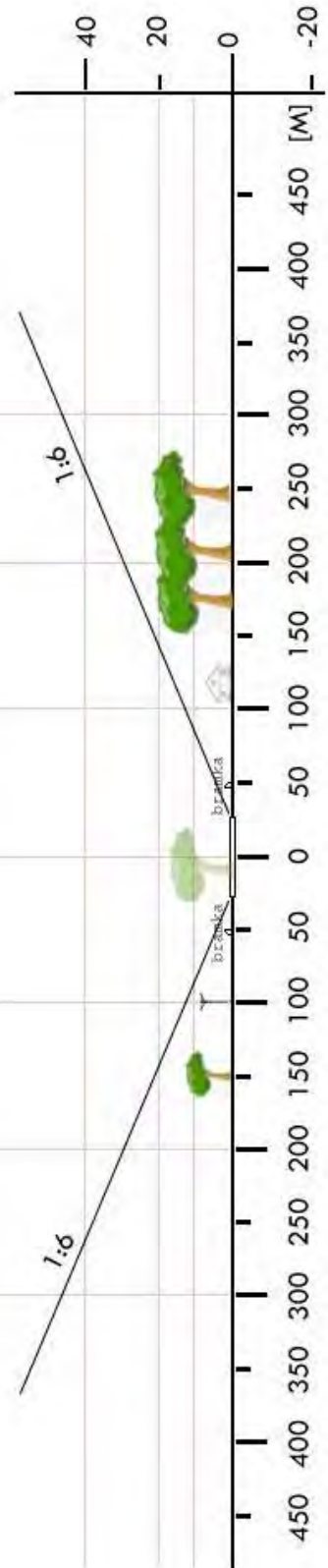

LBI 15	Sosnówka / boisko szkolne		Współrzędne geograficzne		51°45,62' N 023°20,60' E	
	gm. Sosnówka		Wzniesienie nad poziom morza		520 ft	
	pow. bialski woj. lubelskie					
Stopień trudności			I			
Główny kierunek podejścia			145° / 325°		Światła podejścia	
Główny kierunek startu			145° / 325°		brak	
			FATO		TLOF	
Wymiary			25 x 50 m		10 x 10 m	
Rodzaj nawierzchni			trawa		trawa	
Oznakowanie			brak		brak	
Oświetlenie			brak		brak	
Oświetlenie przeszkód			brak			
Wskaźnik kierunku wiatru			brak			
Minimalne warunki atmosferyczne do startu i lądowania			Dzień		Noc	
			Widzialność		3000 m	
			Pułap chmur		1200 ft	
Stale przeszkody: Na kierunku 325° w odległości 150m linia energetyczna h=9 m; Na kierunku 145° w odl. 80m krzaki o h=5m, w odległości 105m drzewo h=17m; Na kierunku 250° w odl. 70m budynek szkoły o h=12m – poza ścieżką podejścia.						
Ograniczenia lokalne: ADIZ			Procedury specjalne: Lądowanie w nocy przy asyście straży pożarnej			
Administrator terenu			Urząd Gminy Sosnówka, tel. 83 379 30 19			
Łączność radiotelefoniczna			169,000 MHz (kanał 39); 149,900 (kanał U02)			
Pomoc medyczna, nr tel.			PR Biała Podlaska filia Wisznice, tel. 83 3782099			
Straż Pożarna, nr tel.			KM PSP Biała Podlaska, tel. 83 344 72 00			
Policja, nr tel.			KMP w Wisznicach tel. 83 378 20 07			
Służba ruchu lotniczego			Warszawa Info 119,450 MHz			
Osłona meteorologiczna			Biuro Prognoz Okęcie, tel. 22 8460682, 22 6504485			
Zabezpieczenie terenu: Straż Pożarna						

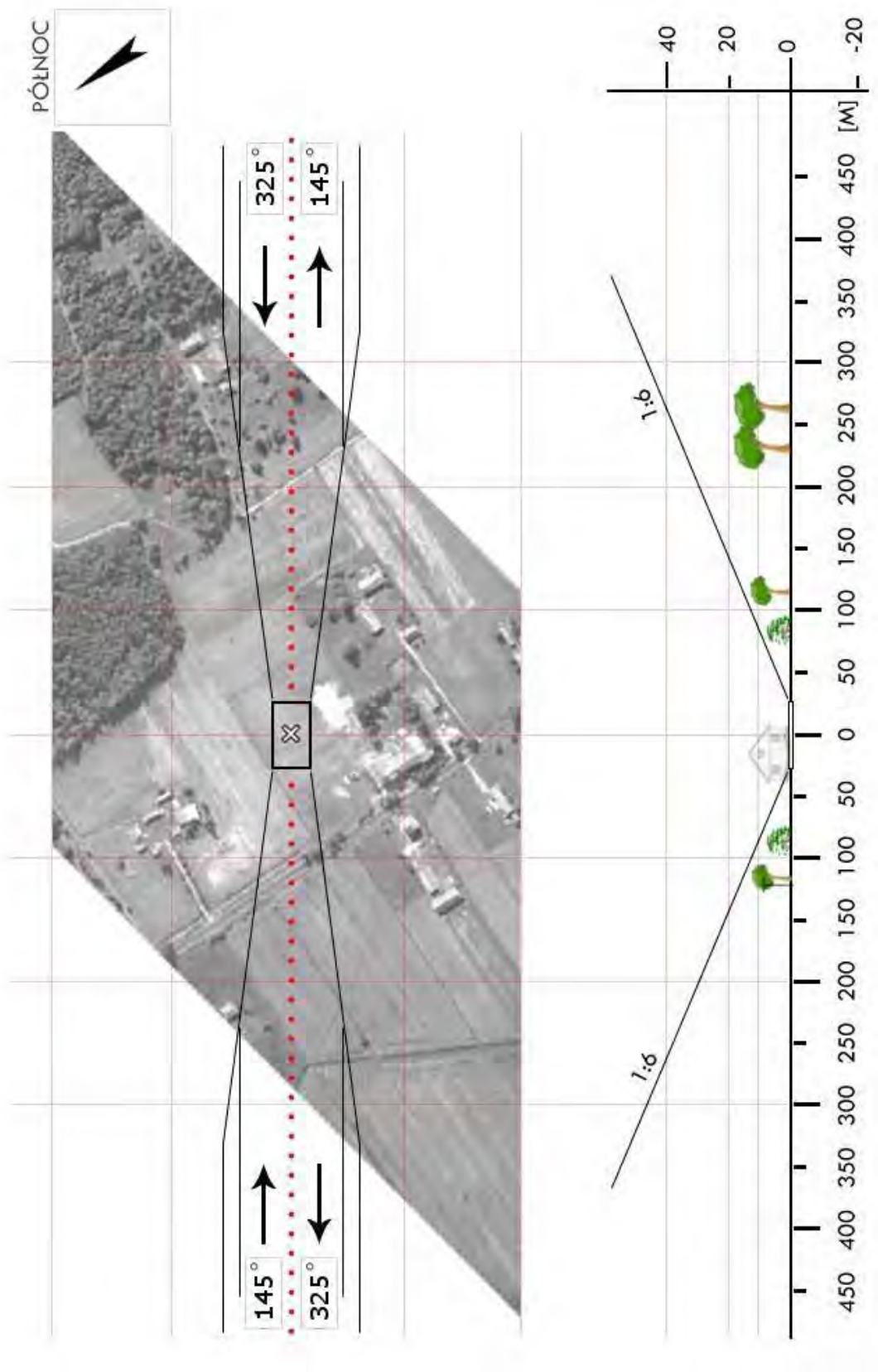

LBI 17	Tuczna / boisko		Współrzędne geograficzne	51° 53,13' N 023° 25,07' E	
	gm. Tuczna				
	pow. bialski		Wzniesienie nad poziom morza	505 ft	
woj. lubelskie					
Stopień trudności		Wariant IIb			
Główny kierunek podejścia		340° / 160°	Światła podejścia		
Główny kierunek startu		160° / 340°	brak		
		FATO	TLOF		
Wymiary		25 x 95 m	10 x 10 m		
Rodzaj nawierzchni		trawa	trawa		
Oznakowanie		brak	brak		
Oświetlenie		brak	brak		
Oświetlenie przeszkód		brak			
Wskaźnik kierunku wiatru		brak			
Minimalne warunki atmosferyczne do startu i lądowania			Dzień	Noc	
		Widzialność	1500 m	Widzialność	3000 m
		Pułap chmur	500 ft	Podstawa chmur	1200 ft
Stale przeszkody:					
Na kier. 290° budynek szkoły h=15m w odległości 60m;					
Na kier. 350° linia telefoniczna h=6m (przy drodze), linia energ. h=20m w odl. 150m					
Na kier. 030-130° drzewa h=20m na skraju boiska;					
Na kier. 165° budynek h=10m na skraju boiska;					
Na kier. 250° kotłownia z kominem h=12m na skraju boiska					
Ograniczenia lokalne: ADIZ		Procedury specjalne: Cat. A			
Administrator terenu		Urząd Gminy Tuczna, tel. 83 377 1032			
Łączność radiotelefoniczna		169,000 MHz (kanał 39); 149,900 (kanał U02)			
Pomoc medyczna, nr tel.		PR Biała Podlaska, tel. 83 343 4068			
Straż Pożarna, nr tel.		KP PSP Biała Podlaska, tel. 83 344 7250			
Policja, nr tel.		KMP Biała Podlaska, tel. 83 344 8300			
Służba ruchu lotniczego		Warszawa INFO 119,450 MHz; tel. 22 574 5585			
Osłona meteorologiczna		IMGW Okęcie, tel. 22 846 0682, 22 569 4592			
Zabezpieczenie terenu: Straż Pożarna, załoga HEMS					

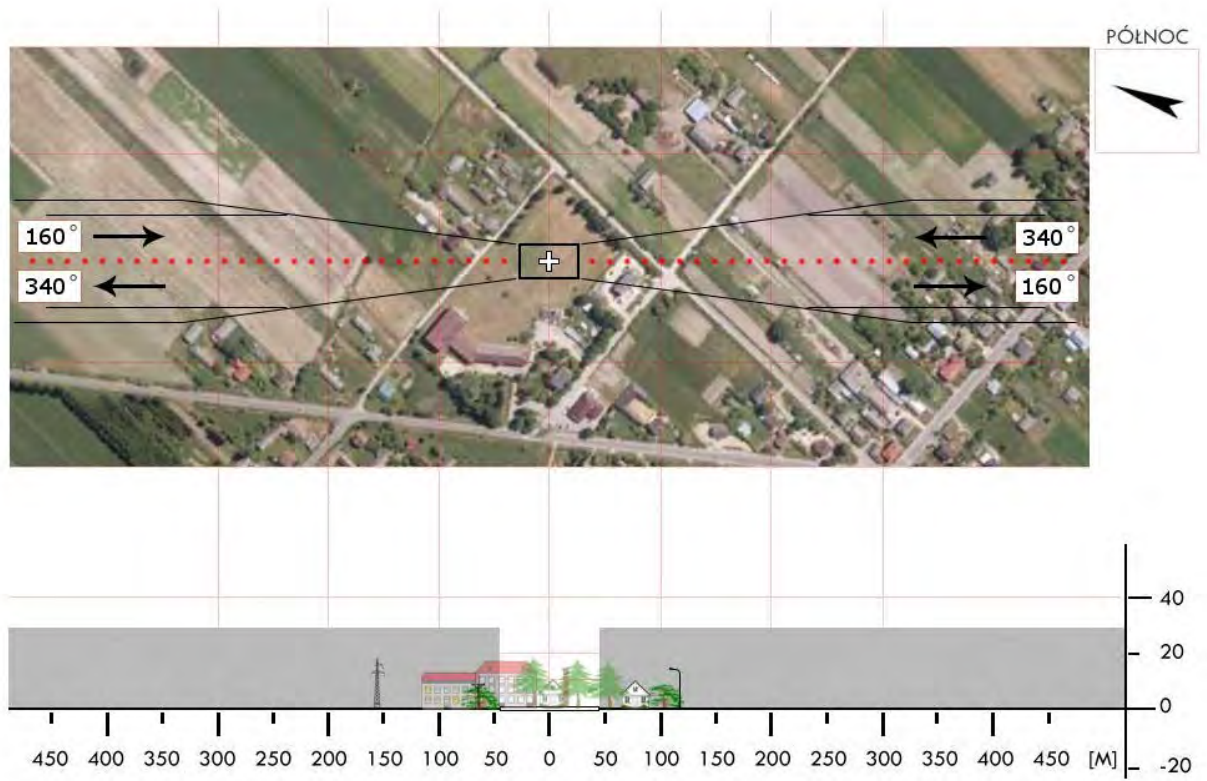
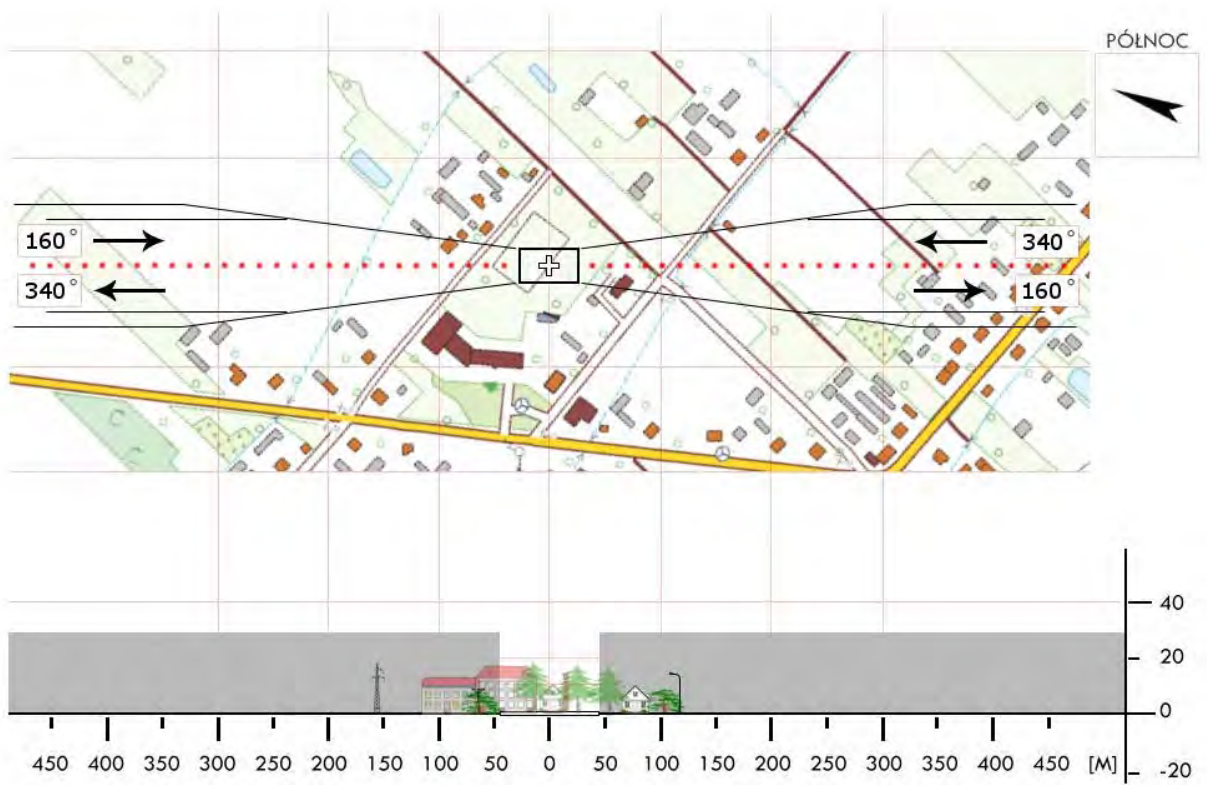

LBI 18	Wisznice / stadion		Współrzędne geograficzne		51° 47,42' N 023° 12,98' E
	gm. Wisznice		Wzniesienie nad poziom morza		498 ft
	pow. bialski woj. lubelskie				
Stopień trudności		I			
Główny kierunek podejścia		220° / 040°	Światła podejścia		
Główny kierunek startu		040° / 220°	brak		
		FATO	TLOF		
Wymiary		25 x 50 m	10 x 10 m		
Rodzaj nawierzchni		trawa	trawa		
Oznakowanie		brak	środek boiska		
Oświetlenie		brak	brak		
Oświetlenie przeszkód		brak			
Wskaźnik kierunku wiatru		brak			
Minimalne warunki atmosferyczne do startu i lądowania			Dzień		Noc
		Widzialność	1500 m	Widzialność	3000 m
		Pułap chmur	500 ft	Podstawa chmur	1200 ft
Stale przeszkody: Na kierunku 220° w odległości 120 m zabudowania h=7m; Na kierunku 040° w odległości 100 m pojedyncze drzewa h=9m, w odległości 120m linia średniego napięcia h=12m.					
Ograniczenia lokalne: brak			Procedury specjalne: brak		
Administrator terenu		Urząd Gminy Wisznice tel. 83 378 2102			
Łączność radiotelefoniczna		169,000 MHz (kanał 39); 149,900 (kanał U02)			
Pomoc medyczna, nr tel.		PR Biała Podlaska filia Wisznice, tel. 83 378099			
Straż Pożarna, nr tel.		KM PSP Biała Podlaska, tel. 83 344 7200			
Policja, nr tel.		KMP w Wisznicach, tel. 83 378 2007			
Służba ruchu lotniczego		Warszawa INFO 119,450 MHz			
Osłona meteorologiczna		IMGW Okęcie, tel. 22 846 0682, 22 650 4485			
Zabezpieczenie terenu: Straż Pożarna, załoga HEMS					

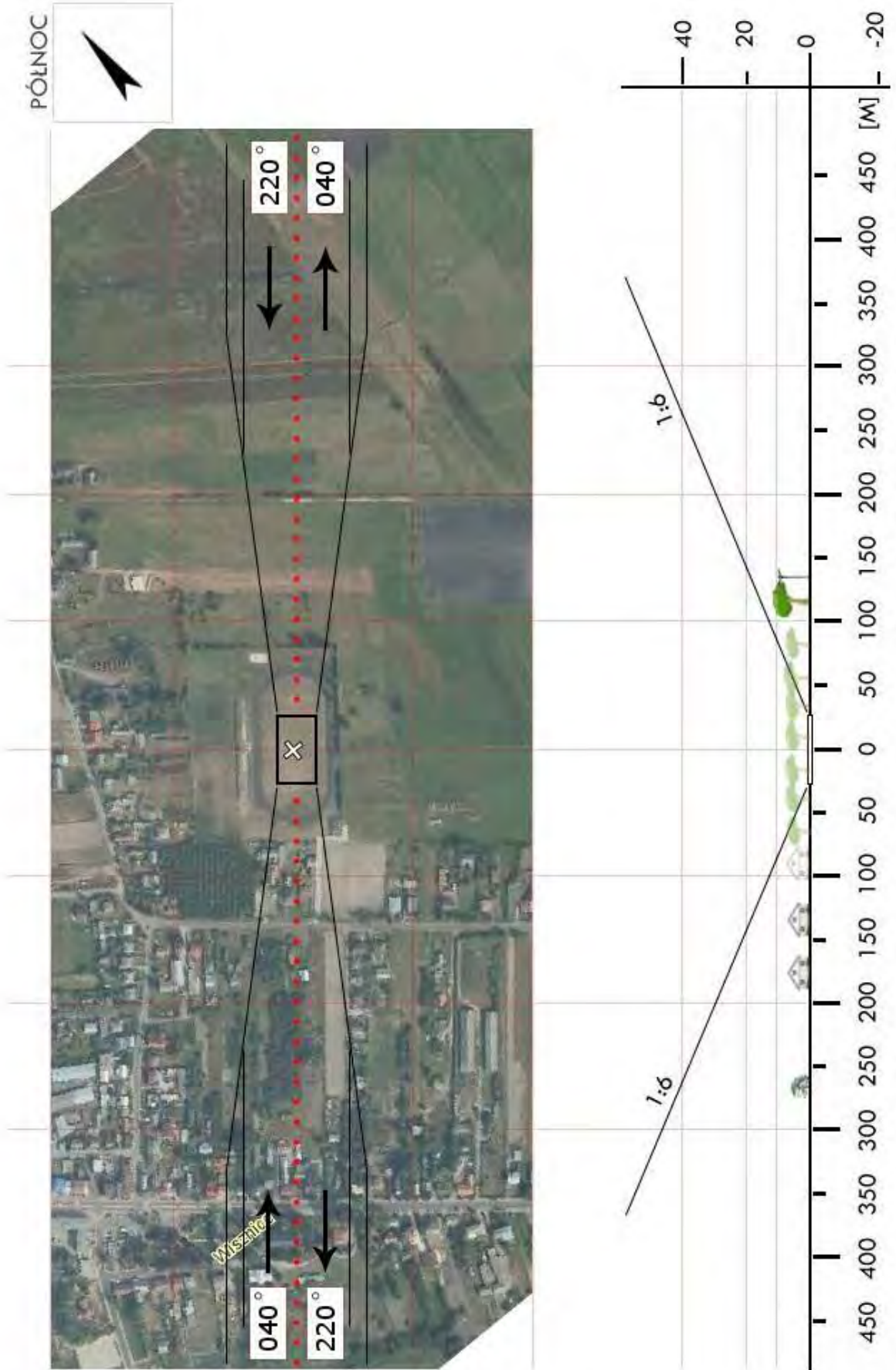

LBI 19	Zalesie / stadion		Współrzędne geograficzne		52° 02,37' N 023° 21,52' E
	gm. Zalesie		Wzniesienie nad poziom morza		390 ft
	pow. bialski woj. lubelskie				
Stopień trudności		I			
Główny kierunek podejścia		180° / 360°		Światła podejścia	
Główny kierunek startu		360° / 180°		brak	
		FATO		TLOF	
Wymiary		25 x 50 m		10 x 10 m	
Rodzaj nawierzchni		trawa		trawa	
Oznakowanie		brak		brak	
Oświetlenie		brak		brak	
Oświetlenie przeszkód		brak			
Wskaźnik kierunku wiatru		brak			
Minimalne warunki atmosferyczne do startu i lądowania		Dzień		Noc	
		Widzialność		Widzialność	
		Pułap chmur		Podstawa chmur	
		1500 m		3000 m	
		500 ft		1200 ft	
Stale przeszkody: Linia energetyczna h=8m, latarnia h=6m na kier. 045° / 225° w odległości 100m; Siatka ochronna h=5m na kier. 180-360° w odległości 55m; Maszt GSM h=60m na kier. 225° w odległości 200m – poza ścieżką podejścia.					
Ograniczenia lokalne: Lądowisko na granicy strefy ADIZ			Procedury specjalne: brak		
Administrator terenu		UG Zalesie, tel. 83 375 7586			
Łączność radiotelefoniczna		169,000 MHz (kanał 39); 149,900 (kanał U02)			
Pomoc medyczna, nr tel.		PR tel. 83 343 4068			
Straż Pożarna, nr tel.		KP PSP Biała Podlaska, tel. 83 344 7250			
Policja, nr tel.		KPP Biała Podlaska, tel. 83 344 8300			
Służba ruchu lotniczego		Olsztyn INFO 118,775 MHz, tel. 22 574 5588			
Osłona meteorologiczna		IMGW Okęcie, tel. 22 846 0682, 22 650 4485			
Zabezpieczenie terenu: Straż Pożarna, załoga HEMS					

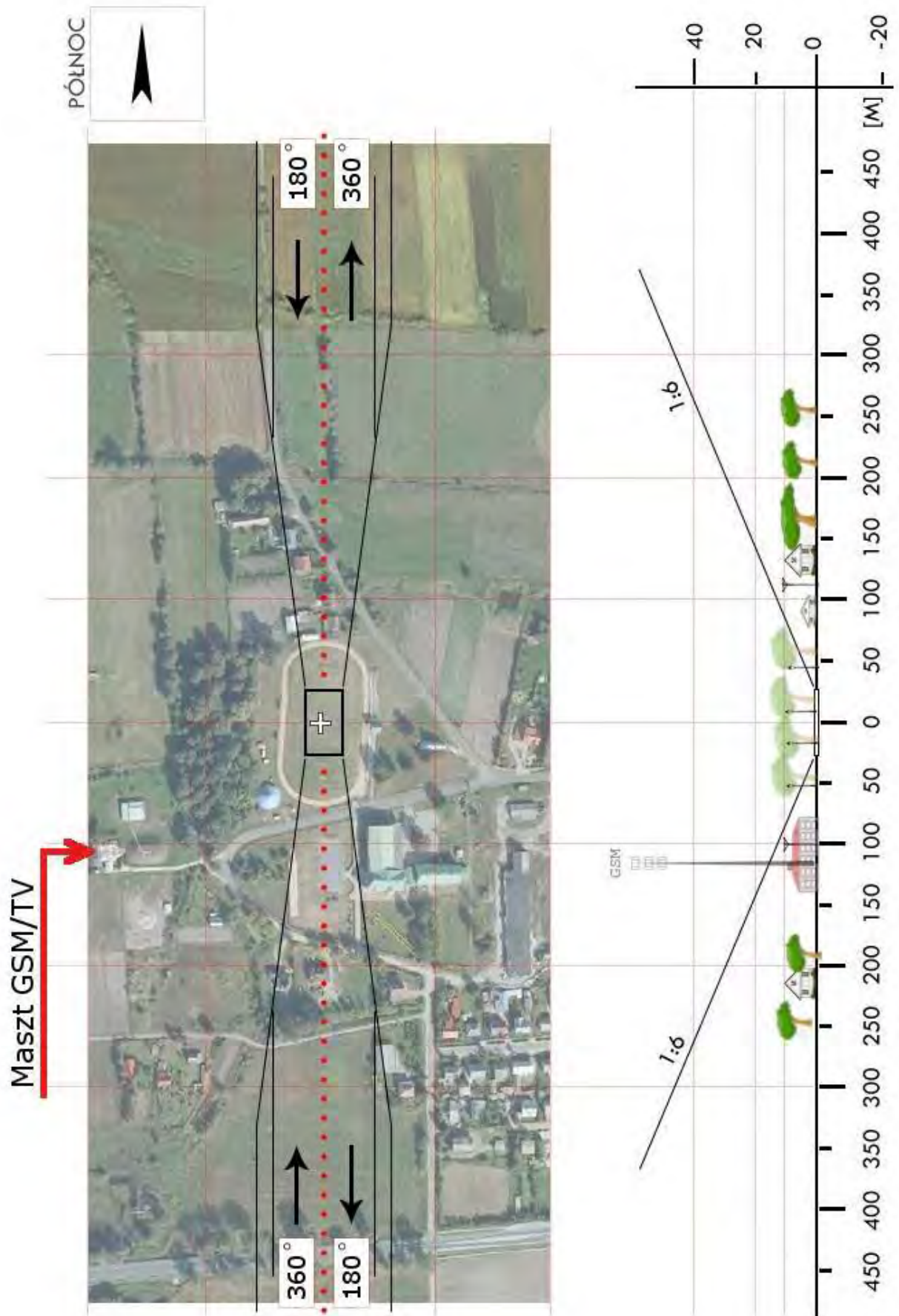

LBL 01	Biłgoraj / boisko		Współrzędne geograficzne		50° 32,68' N 022° 43,07' E
	gm. Biłgoraj (m.)		Wzniesienie nad poziom morza		638 ft
	pow. biłgorajski woj. lubelskie				
Stopień trudności		I			
Główny kierunek podejścia		220° / 040°		Światła podejścia	
Główny kierunek startu		040° / 220°		brak	
		FATO		TLOF	
Wymiary		100 x 100 m		10 x 10 m	
Rodzaj nawierzchni		trawa		trawa	
Oznakowanie		brak		brak	
Oświetlenie		brak		brak	
Oświetlenie przeszkód		brak			
Wskaźnik kierunku wiatru		brak			
Minimalne warunki atmosferyczne do startu i lądowania		Dzień		Noc	
		Widzialność		Widzialność	
		Pułap chmur		Podstawa chmur	
		1500 m		3000 m	
		500 ft		1200 ft	
Stałe przeszkody: brak					
Ograniczenia lokalne: brak			Procedury specjalne: Lądowanie w nocy przy asyście straży pożarnej		
Administrator terenu		UG Miasto Biłgoraj, tel. 84 686 9600			
Łączność radiotelefoniczna		169,000 MHz (kanał 39); 149,900 (kanał U02)			
Pomoc medyczna, nr tel.		PR Biłgoraj, tel. 84 686 0056			
Straż Pożarna, nr tel.		KP PSP Biłgoraj, tel. 84 688 0011			
Policja, nr tel.		KPP Biłgoraj, tel. 84 686 8210			
Służba ruchu lotniczego		Warszawa INFO 119,450MHz, tel. 22 574 5585			
Osłona meteorologiczna		IMGW Okęcie, tel. 22 846 0682, 22 650 4485			
Zabezpieczenie terenu: Załoga HEMS, Straż Pożarna					

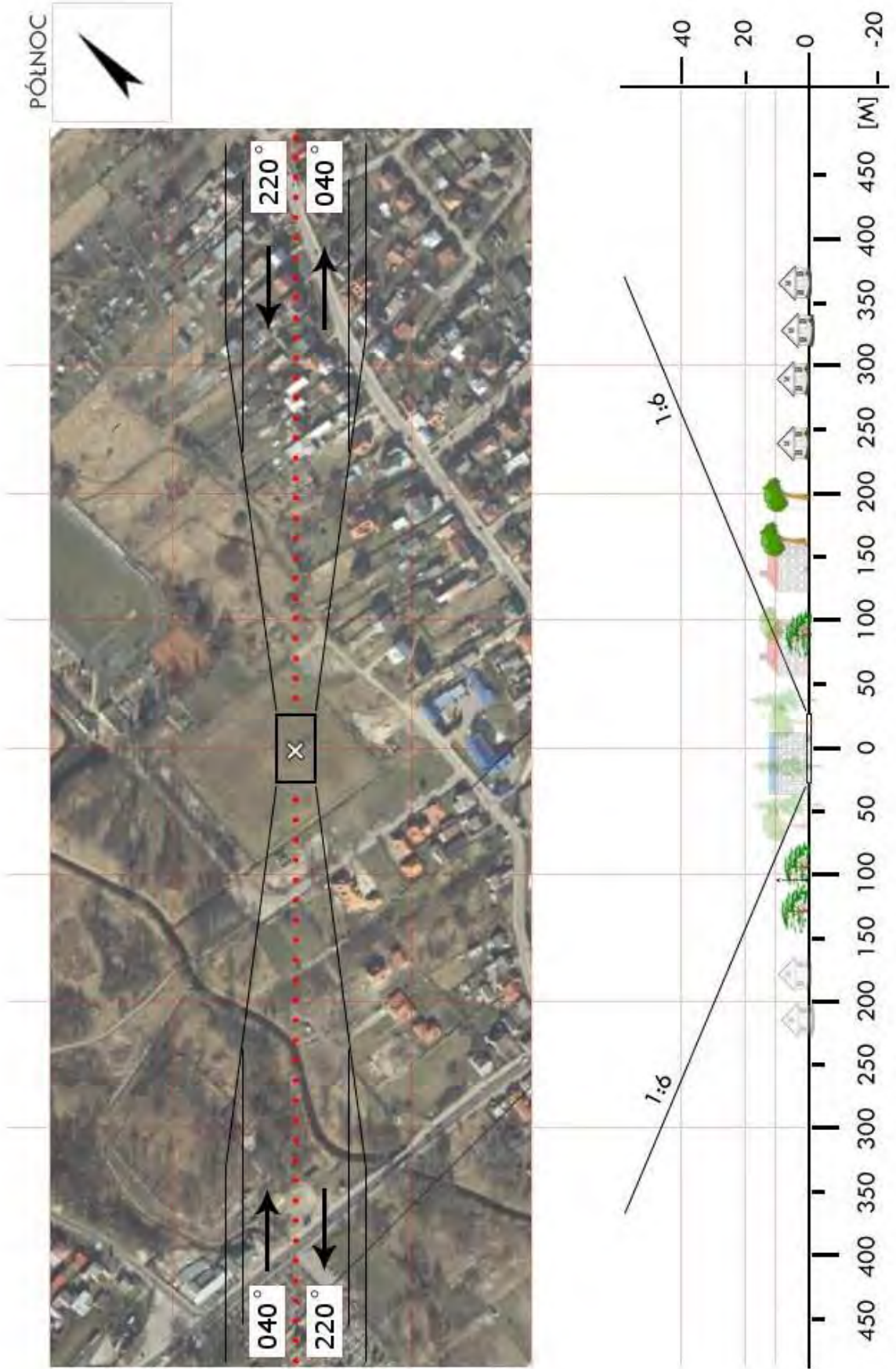

LBL 02	Aleksandrów / stadion *		Współrzędne geograficzne		50° 28,70' N 022° 56,07' E
	gm. Aleksandrów		Wzniesienie nad poziom morza		712 ft
	pow. biłgorajski woj. lubelskie				
Stopień trudności		I			
Główny kierunek podejścia		275° / 095°		Światła podejścia	
Główny kierunek startu		095° / 275°		brak	
		FATO		TLOF	
Wymiary		25 x 60 m		10 x 10 m	
Rodzaj nawierzchni		trawa		trawa	
Oznakowanie		brak		brak	
Oświetlenie		brak		brak	
Oświetlenie przeszkód		brak			
Wskaźnik kierunku wiatru		brak			
Minimalne warunki atmosferyczne do startu i lądowania		Dzień		Noc	
		Widzialność		Widzialność	
		Pułap chmur		Podstawa chmur	
		1500 m		3000 m	
		500 ft		1200 ft	
Stale przeszkody: Siatka ochronna h=5m za bramkami.					
Ograniczenia lokalne: brak			Procedury specjalne: Lądowanie w nocy przy asyście straży pożarnej		
Administrator terenu		UG Aleksandrów, tel. 84 687 5002; 84 687 5321			
Łączność radiotelefoniczna		169,000 MHz (kanał 39); 149,900 (kanał U02)			
Pomoc medyczna, nr tel.		PR Biłgoraj, tel. 84 686 0056			
Straż Pożarna, nr tel.		KP PSP Biłgoraj, tel. 84 688 0011			
Policja, nr tel.		KPP Biłgoraj, tel. 84 686 8210			
Służba ruchu lotniczego		Warszawa INFO 119,450MHz, tel. 22 574 5585			
Osłona meteorologiczna		IMGW Okęcie, tel. 22 846 0682, 22 650 4485			
Zabezpieczenie terenu: Załoga HEMS, Straż Pożarna					
----- * stadion w Aleksandrowie Pierwszym					

PÓLNOC

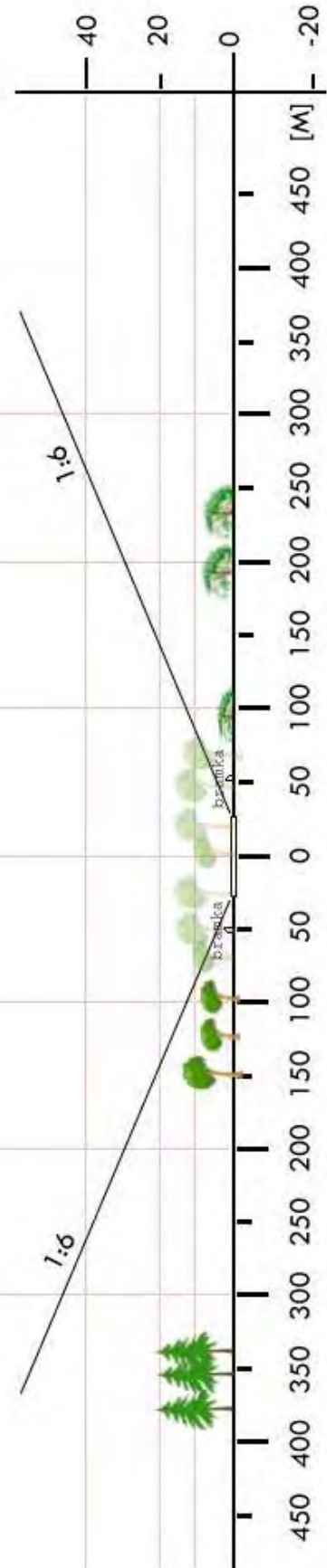

LBL 04	Biszczka / stadion		Współrzędne geograficzne		50° 24,79' N 022° 37,94' E
	gm. Biszcza		Wzniesienie nad poziom morza		623 ft
	pow. biłgorajski woj. lubelskie				
Stopień trudności		I			
Główny kierunek podejścia		270° / 090°		Światła podejścia	
Główny kierunek startu		090° / 270°		brak	
		FATO		TLOF	
Wymiary		94 x 70 m		10 x 10 m	
Rodzaj nawierzchni		trawa		trawa	
Oznakowanie		brak		brak	
Oświetlenie		brak		brak	
Oświetlenie przeszkód		brak			
Wskaźnik kierunku wiatru		brak			
Minimalne warunki atmosferyczne do startu i lądowania		Dzień		Noc	
		Widzialność		Widzialność	
		Pułap chmur		Podstawa chmur	
		1500 m		3000 m	
		500 ft		1200 ft	
Stale przeszkody: Linia energetyczna h=10m na wschód od stadionu w odl. 160m					
Ograniczenia lokalne: brak			Procedury specjalne: Lądowanie w nocy przy asyście straży pożarnej		
Administrator terenu		UG Biszcza, tel. 84 685 6022, -23, -24			
Łączność radiotelefoniczna		169,000 MHz (kanał 39); 149,900 (kanał U02)			
Pomoc medyczna, nr tel.		PR Biłgoraj, tel. 84 686 0056			
Straż Pożarna, nr tel.		KP PSP Biłgoraj, tel. 84 688 0011			
Policja, nr tel.		KPP Biłgoraj, tel. 84 686 8210			
Służba ruchu lotniczego		Kraków INFO 119,275MHz, tel. 22 574 7585			
Osłona meteorologiczna		IMGW Okęcie, tel. 22 846 0682, 22 650 4485			
Zabezpieczenie terenu: Załoga HEMS, Straż Pożarna					

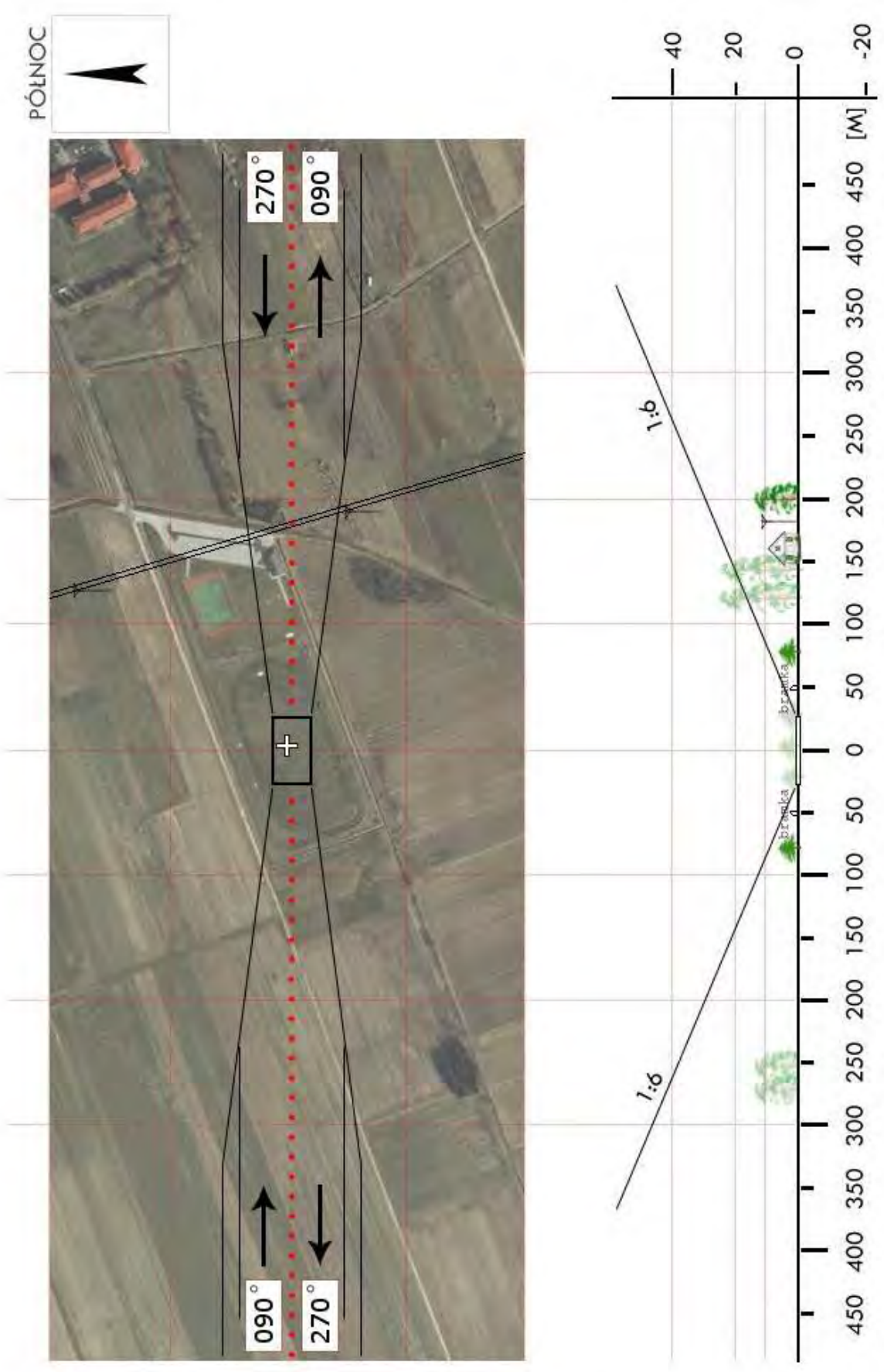

LBL 05	Frampol / boisko		Współrzędne geograficzne	50° 39,67' N 022° 40,03' E
	gm. Frampol			
	pow. biłgorajski woj. lubelskie		Wzniesienie nad poziom morza	780 ft
Stopień trudności		Wariant IIb		
Główny kierunek podejścia		360° / 180°	Światła podejścia	
Główny kierunek startu		180° / 360°	brak	
		FATO	TLOF	
Wymiary		25 x 95 m	10 x 10 m	
Rodzaj nawierzchni		trawa	trawa	
Oznakowanie		brak	brak	
Oświetlenie		brak	brak	
Oświetlenie przeszkód		brak		
Wskaźnik kierunku wiatru		brak		
Minimalne warunki atmosferyczne do startu i lądowania		Dzień		Noc
		Widzialność	1500 m	Widzialność 3000 m
		Pałap chmur	500 ft	Podstawa chmur 1200 ft
Stałe przeszkody:				
N, S: drzewa o wys. do 18m				
Ograniczenia lokalne:		Procedury specjalne:		
brak		Cat. A		
Administrator terenu	Urząd Gminy Frampol, tel. 84 685 7509			
Łączność radiotelefoniczna	169,000 MHz (kanał 39); 149,900 (kanał U02)			
Pomoc medyczna, nr tel.	DM03-01 Lublin. tel. 81 531 2010, 81 536 6200			
Straż Pożarna, nr tel.	PSP WSKR, tel. 81 532 6426			
Policja, nr tel.	KWP Oficer dyż., tel. 81 535 5164			
Służba ruchu lotniczego	ATC lub FIS dla danej przestrzeni lub obszaru			
Ośłona meteorologiczna	CBPL (IMGW) Warszawa, tel. 22 569 4592, -4584, 503 122 805			
Zabezpieczenie terenu:				
Straż Pożarna, załoga HEMS				

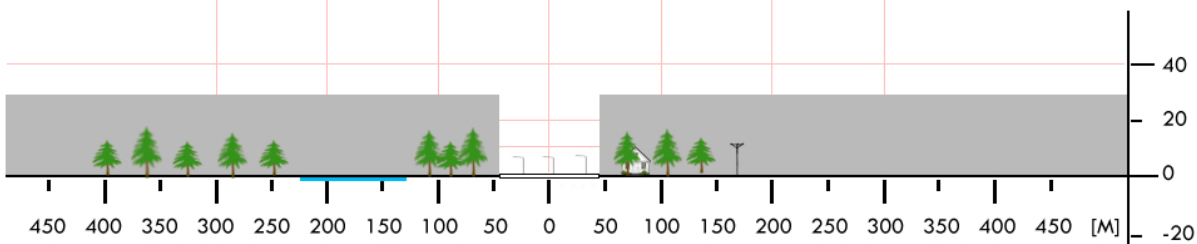
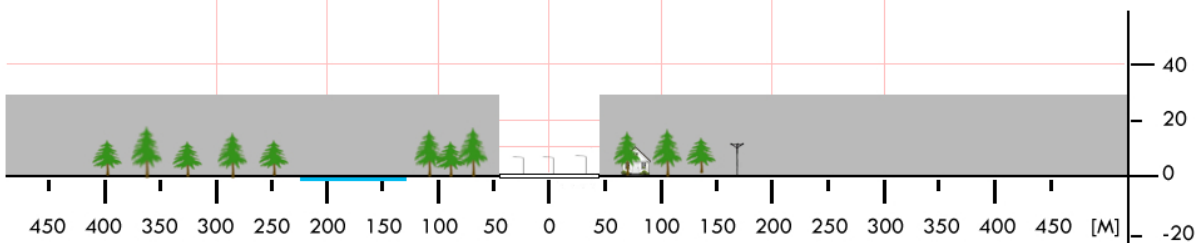

LBL 06	Goraj / boisko		Współrzędne geograficzne		50°43,37' N 022°40,33' E
	gm. Goraj		Wzniesienie nad poziom morza		800 ft
	pow. biłgorajski woj. lubelskie				
Stopień trudności		I			
Główny kierunek podejścia		340° / 160°		Światła podejścia	
Główny kierunek startu		160° / 340°		brak	
		FATO		TLOF	
Wymiary		25 x 50 m		10 x 10 m	
Rodzaj nawierzchni		trawa		trawa	
Oznakowanie		brak		brak	
Oświetlenie		brak		brak	
Oświetlenie przeszkód		brak			
Wskaźnik kierunku wiatru		brak			
Minimalne warunki atmosferyczne do startu i lądowania		Dzień		Noc	
		Widzialność		Widzialność	
		Pułap chmur		Podstawa chmur	
		1500 m		3000 m	
		500 ft		1200 ft	
Stale przeszkody: Drzewa przy drodze po zachodniej stronie boiska Zabudowa niska, drzewa: H do 10m po wschodniej stronie boiska					
Ograniczenia lokalne: brak			Procedury specjalne: Lądowanie w nocy przy asyście straży pożarnej		
Administrator terenu		Urząd Gminy, tel. 81 6858002			
Łączność radiotelefoniczna		CPR Lublin (kan. 39), Biłgoraj (kan. 39, 7)			
Pomoc medyczna, nr tel.		PR Biłgoraj, tel. 84 6860056			
Straż Pożarna, nr tel.		PSK, tel. 84 6880010, 20			
Policja, nr tel.		KPP, tel. 84 6868210			
Służba ruchu lotniczego		Warszawa Informacja 119,450 MHz			
Osłona meteorologiczna		Biuro Prognoz Okęcie, tel. 22 8460682, 22 6504485			
Zabezpieczenie terenu: Straż Pożarna					

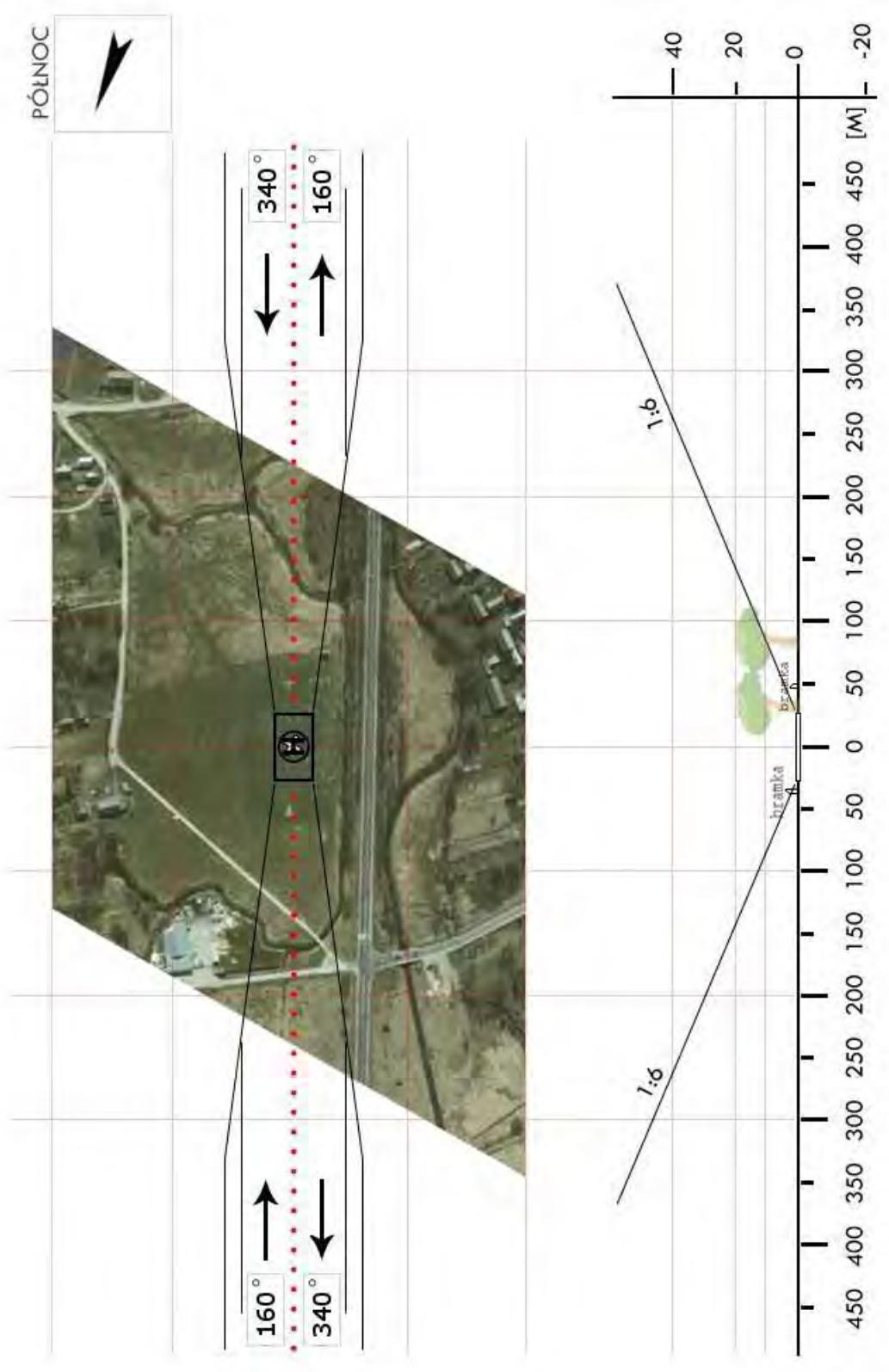

LBL 07	Długi Kąt / stadion		Współrzędne geograficzne		50° 29,02' N 023° 06,47' E
	gm. Józefów		Wzniesienie nad poziom morza		922 ft
	pow. biłgorajski woj. lubelskie				
Stopień trudności		Wariant IIb			
Główny kierunek podejścia		270° / 090°		Światła podejścia	
Główny kierunek startu		090° / 270°		brak	
		FATO		TLOF	
Wymiary		100 x 60 m		10 x 10 m	
Rodzaj nawierzchni		trawa		trawa	
Oznakowanie		brak		brak	
Oświetlenie		brak		brak	
Oświetlenie przeszkód		brak			
Wskaźnik kierunku wiatru		brak			
Minimalne warunki atmosferyczne do startu i lądowania		Dzień		Noc	
		Widzialność		Widzialność	
		Pułap chmur		Podstawa chmur	
		1500 m		3000 m	
		500 ft		1200 ft	
Stale przeszkody: Linia energetyczna h=11m po stronie północnej w odl. 60m; drzewa h=20m po stronie wschodniej w odl. 115m					
Ograniczenia lokalne: brak			Procedury specjalne: Lądowanie w nocy przy asyście straży pożarnej Cat. A		
Administrator terenu		UM w Józefowie, tel. 84 687 8133			
Łączność radiotelefoniczna		169,000 MHz (kanał 39); 149,900 (kanał U02)			
Pomoc medyczna, nr tel.		PR Biłgoraj, tel. 84 686 0056			
Straż Pożarna, nr tel.		KP PSP Biłgoraj, tel. 84 688 0011			
Policja, nr tel.		KPP Biłgoraj, tel. 84 686 8210			
Służba ruchu lotniczego		Warszawa INFO 119,450MHz, tel. 22 574 5585			
Osłona meteorologiczna		IMGW Okęcie, tel. 22 846 0682, 22 650 4485			
Zabezpieczenie terenu: Załoga HEMS, Straż Pożarna					

PÓLNOC

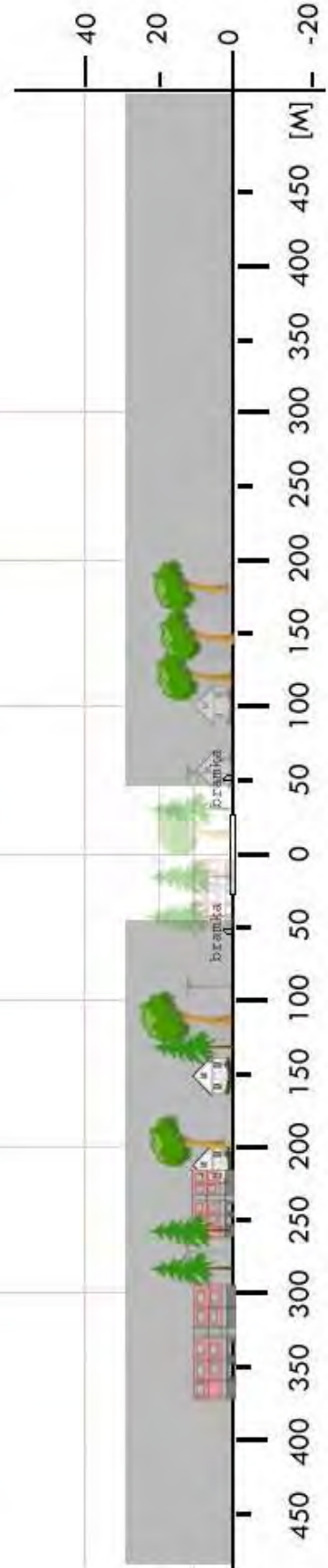

LBL 08	Księżpol / oczyszczalnia		Współrzędne geograficzne		50° 25,47' N 022° 44,77' E
	gm. Księżpol		Wzniesienie nad poziom morza		689 ft
	pow. biłgorajski woj. lubelskie				
Stopień trudności		I			
Główny kierunek podejścia		170° / 350°		Światła podejścia	
Główny kierunek startu		350° / 170°		brak	
		FATO		TLOF	
Wymiary		35 x 80 m		30 x 50 m	
Rodzaj nawierzchni		ziemia		ziemia	
Oznakowanie		brak		brak	
Oświetlenie		brak		brak	
Oświetlenie przeszkód		brak			
Wskaźnik kierunku wiatru		brak			
Minimalne warunki atmosferyczne do startu i lądowania		Dzień		Noc	
		Widzialność		Widzialność	
		1500 m		3000 m	
		Pułap chmur		Podstawa chmur	
		500 ft		1200 ft	
Stale przeszkody:					
SW – w odległości 55 m budynki oczyszczalni ścieków o wysokości 8m;					
E – w odl. 30m droga wojewódzka Biłgoraj–Tarnogród					
S – w odl. 70m drzewa i krzewy o wysokości 8÷12m.					
N – pola uprawne, brak przeszkód					
Ograniczenia lokalne: brak			Procedury specjalne: brak		
Administrator terenu		UG Księżpol, tel. 84 687 7420			
Łączność radiotelefoniczna		169,000 MHz (kanał 39); PR Biłgoraj (kanał 4)			
Pomoc medyczna, nr tel.		PR Biłgoraj, tel. 84 686 0056			
Straż Pożarna, nr tel.		KP PSP Biłgoraj, tel. 84 688 0012			
Policja, nr tel.		KPP Biłgoraj, tel. 84 686 8210			
Służba ruchu lotniczego		Warszawa INFO 119,450 MHz, tel. 22 574 5585			
Osłona meteorologiczna		IMGW Okęcie, tel. 22 846 0682, 22 569 4592			
Zabezpieczenie terenu: Straż Pożarna, załoga HEMS					

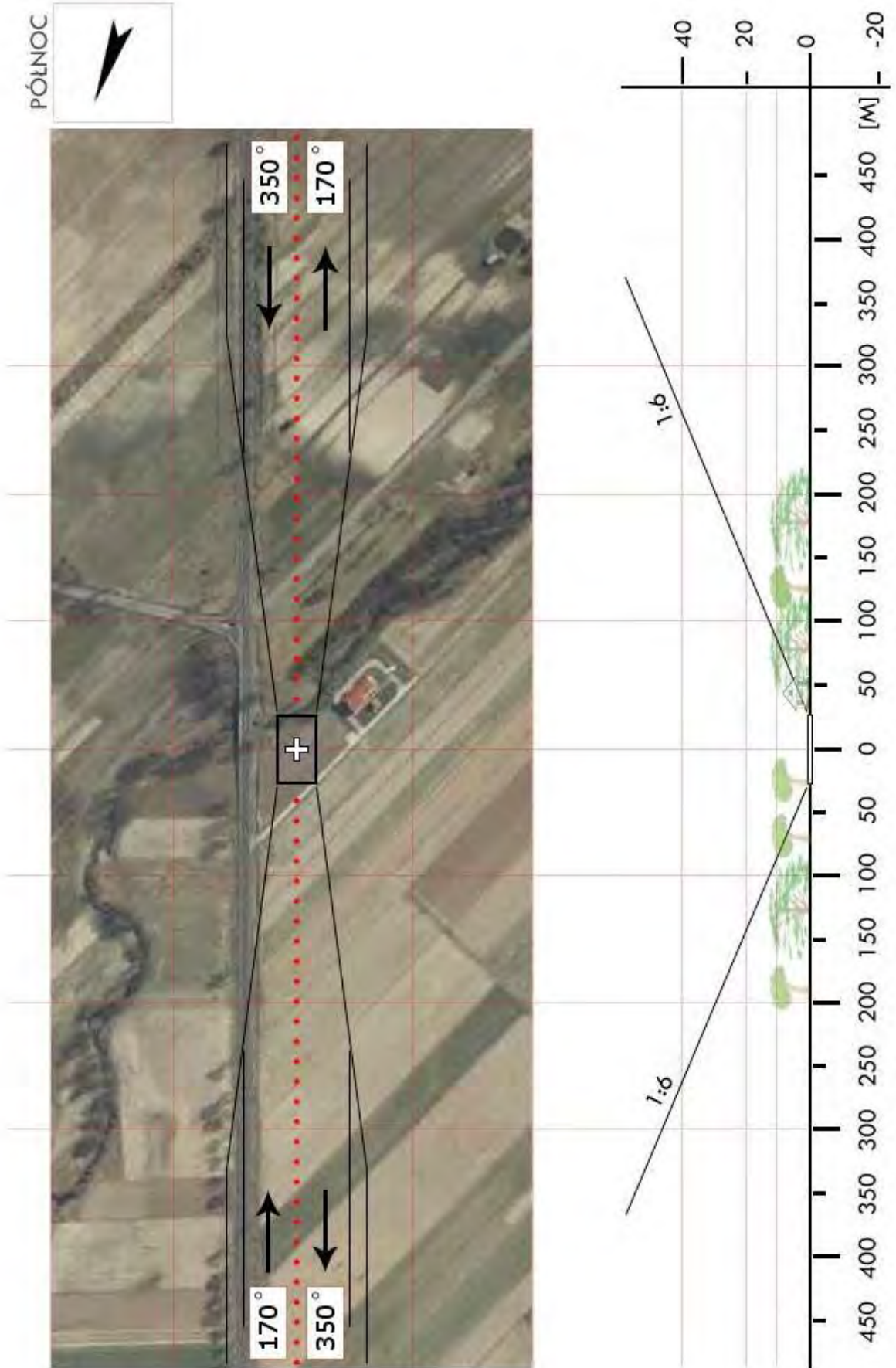

LBL 09	Łukowa / boisko		Współrzędne geograficzne		50° 22,47' N 022° 55,90' E
	gm. Łukowa		Wzniesienie nad poziom morza		663 ft
	pow. biłgorajski woj. lubelskie				
Stopień trudności		Wariant IIb			
Główny kierunek podejścia		280° / 100°		Światła podejścia	
Główny kierunek startu		100° / 280°		brak	
		FATO		TLOF	
Wymiary		100 x 25 m		15 x 15 m	
Rodzaj nawierzchni		trawa		trawa	
Oznakowanie		brak		brak	
Oświetlenie		brak		brak	
Oświetlenie przeszkód		brak			
Wskaźnik kierunku wiatru		brak			
Minimalne warunki atmosferyczne do startu i lądowania		Dzień		Noc	
		Widzialność		Widzialność	
		Pułap chmur		Podstawa chmur	
		1500 m		3000 m	
		500 ft		1200 ft	
Stale przeszkody:					
N – drzewa o wysokości 15÷20m w odległości 60m, droga i zabudowa;					
E – latarnie ORLIKA h=15m w odległości 62m, ogrodzenie h=4m oraz budynek h=3m;					
S – drzewa i zabudowania o wysokości 10÷15m w odległości 50m;					
SW – budynki szkoły o wys. 10÷20m w odległości 90÷120m. (wszystkie odl. od środka boiska)					
Ograniczenia lokalne:			Procedury specjalne:		
brak			Cat. A		
Administrator terenu		UG Łukowa, tel. 84 687 4002			
Łączność radiotelefoniczna		169,000 MHz (kanał 39); 149,900 (kanał U02)			
Pomoc medyczna, nr tel.		PR Biłgoraj, tel. 84 686 0056			
Straż Pożarna, nr tel.		KP PSP Biłgoraj, tel. 84 688 0012			
Policja, nr tel.		KPP Biłgoraj, tel. 84 686 8210			
Służba ruchu lotniczego		Warszawa INFO 119,450MHz, tel. 22 574 5585			
Osłona meteorologiczna		IMGW Okęcie, tel. 22 846 0682, 22 650 4485			
Zabezpieczenie terenu:					
Straż Pożarna, załoga HEMS					

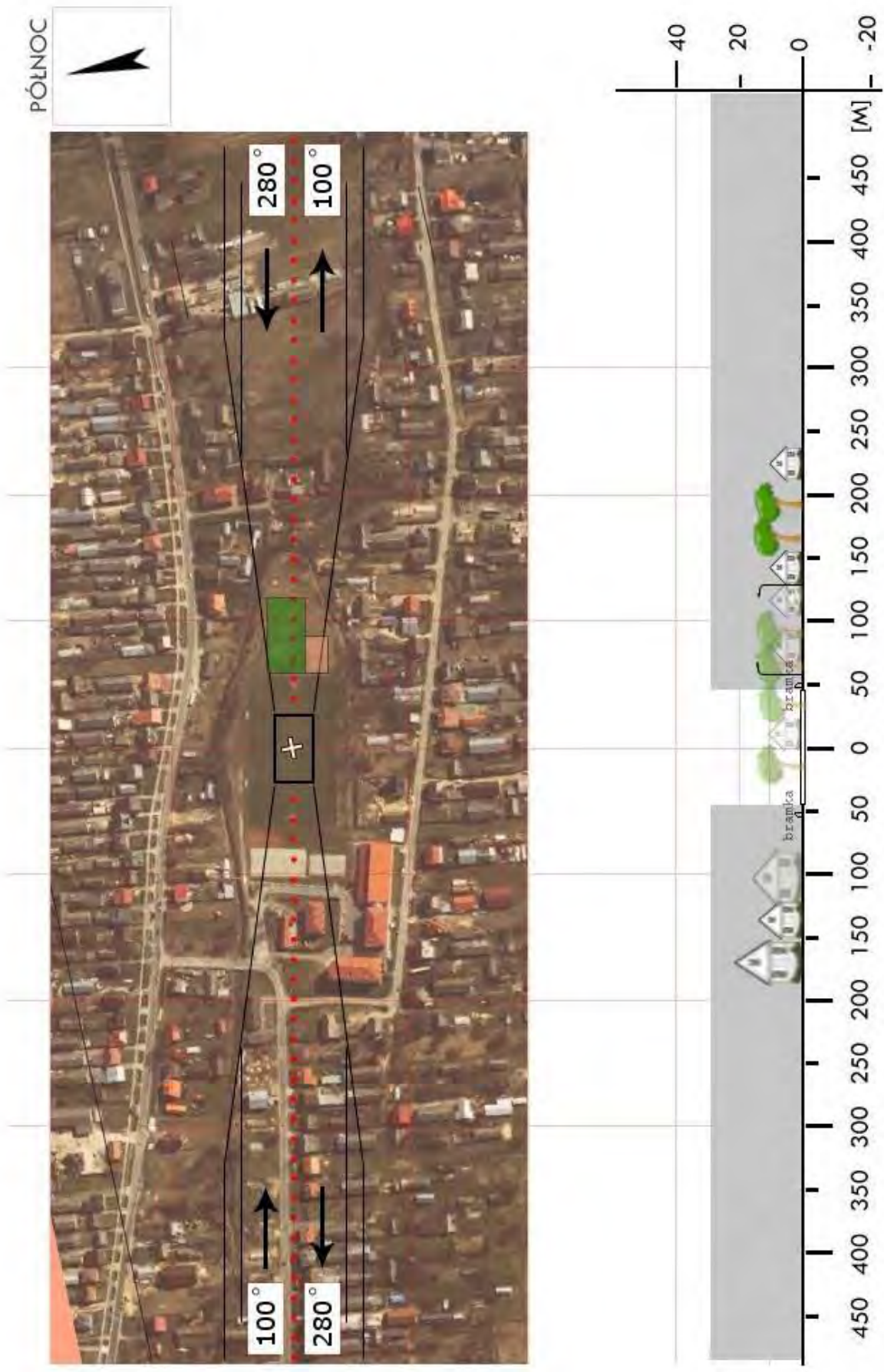

LBL 10	Obsza / boisko		Współrzędne geograficzne		15°19,02' N 022°57,38' E	
	gm. Obsza		Wzniesienie nad poziom morza		754 ft	
	pow. biłgorajski woj. lubelskie					
Stopień trudności		I				
Główny kierunek podejścia		190° / 010°		Światła podejścia		
Główny kierunek startu		190° / 010°		brak		
		FATO		TLOF		
Wymiary		90 x 70 m		50 x 30 m		
Rodzaj nawierzchni		trawa		trawa		
Oznakowanie		brak		brak		
Oświetlenie		brak		brak		
Oświetlenie przeszkód		brak				
Wskaźnik kierunku wiatru		brak				
Minimalne warunki atmosferyczne do startu i lądowania		Dzień		Noc		
		Widzialność	1500 m	Widzialność	3000 m	
		Pułap chmur	500 ft	Podstawa chmur	1200 ft	
Stale przeszkody: N i S – w odległości 70m słupy i linia energetyczna o wys. 12m; E – droga gminna i magazyny o wys. 8m; maszt GSM o wys. 40m w odl. 150m; W – w odległości 40m linia energetyczna i słupy o wys. ok. 12m.						
Ograniczenia lokalne: brak			Procedury specjalne: Lądowanie w nocy przy asyście straży pożarnej			
Administrator terenu		UG Obsza, tel. 84 6891002				
Łączność radiotelefoniczna		169,000 MHz (kanał 39); PR Biłgoraj (kanał 4)				
Pomoc medyczna, nr tel.		PR Biłgoraj, tel. 84 6860056				
Straż Pożarna, nr tel.		KP PSP Biłgoraj, tel. 84 6880012				
Policja, nr tel.		KPP Biłgoraj, tel. 84 6868210				
Służba ruchu lotniczego		Warszawa Informacja 119,450 MHz				
Osłona meteorologiczna		Biuro Prognoz Okęcie, tel. 22 8460682, 22 6504485				
Zabezpieczenie terenu: Straż Pożarna						

PÓLNOC



LBL 11	Lipiny-Lewki / boisko		Współrzędne geograficzne		50°24,91' N 022°29,69' E	
	gm. Potok Górny		Wzniesienie nad poziom morza		636 ft	
	pow. biłgorajski woj. lubelskie					
Stopień trudności			I			
Główny kierunek podejścia			070° / 250°		Światła podejścia	
Główny kierunek startu			070° / 250°		brak	
			FATO		TLOF	
Wymiary			100 x 70 m		50 x 30 m	
Rodzaj nawierzchni			trawa		trawa	
Oznakowanie			brak		brak	
Oświetlenie			brak		brak	
Oświetlenie przeszkód			brak			
Wskaźnik kierunku wiatru			brak			
Minimalne warunki atmosferyczne do startu i lądowania			Dzień		Noc	
			Widzialność		3000 m	
			Pułap chmur		1200 ft	
Stale przeszkody: N – w odległości 50m drzewa i krzewy o wysokości 8÷10m; E – w odległości 80m zabudowania o wysokości 8m; S – w odległości 40m krzewy o wysokości 6m; W – pole, bez przeszkód						
Ograniczenia lokalne: brak			Procedury specjalne: Lądowanie w nocy przy asyście straży pożarnej			
Administrator terenu			UG Potok Górny, tel. 84 6852333			
Łączność radiotelefoniczna			169,000 MHz (kanał 39); PR Biłgoraj (kanał 4)			
Pomoc medyczna, nr tel.			PR Biłgoraj, tel. 84 6860056			
Straż Pożarna, nr tel.			KP PSP Biłgoraj, tel. 84 6880012			
Policja, nr tel.			KPP Biłgoraj, tel. 84 6868210			
Służba ruchu lotniczego			Warszawa Informacja 119,450 MHz			
Osłona meteorologiczna			IMGW Warszawa, tel. 22 8460682, 22 6504485			
Zabezpieczenie terenu: Straż Pożarna						

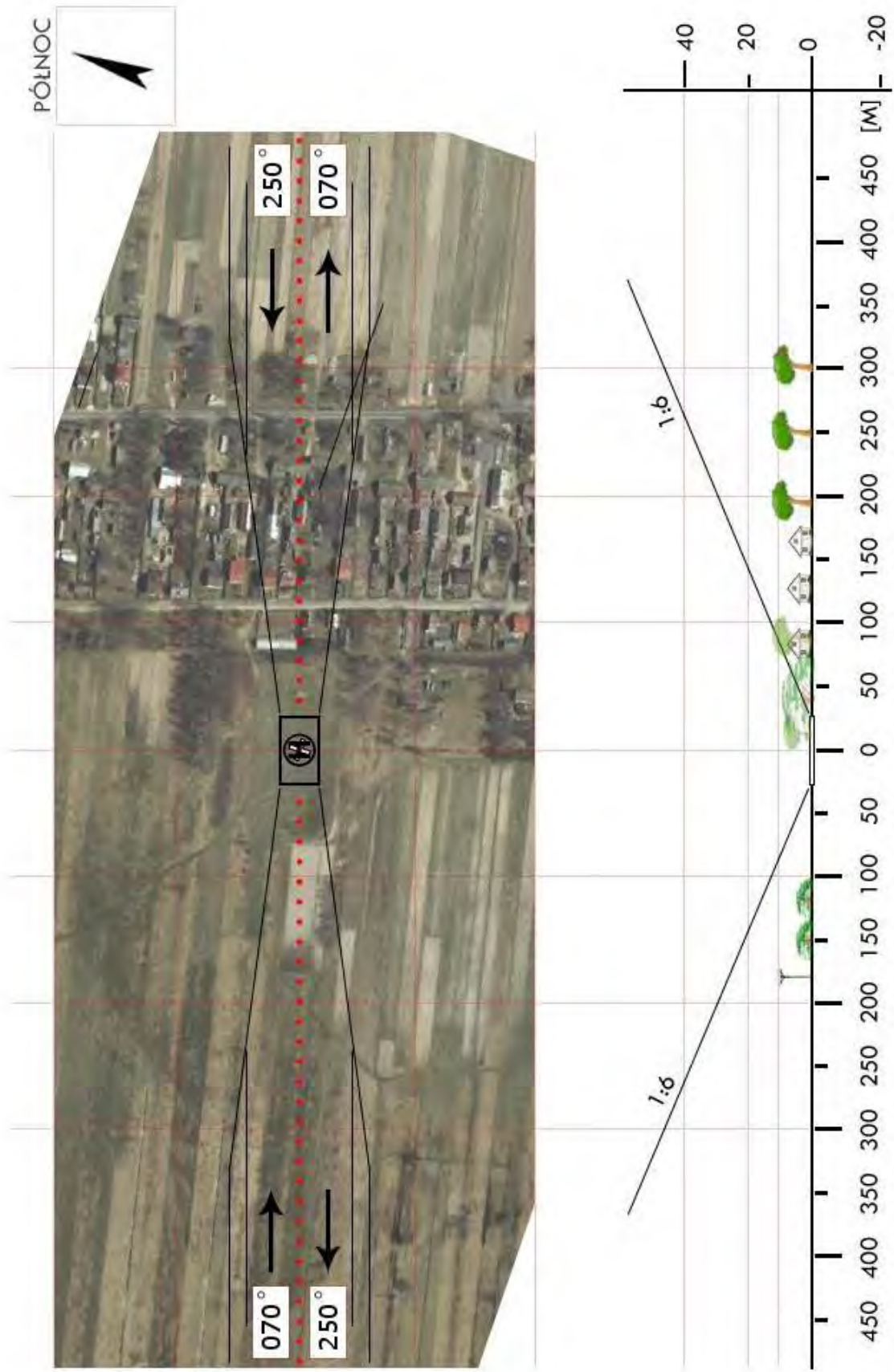

LBL 12	Tarnogród / stadion		Współrzędne geograficzne		50° 21,84' N 022° 44,47' E
	gm. Tarnogród		Wzniesienie nad poziom morza		712 ft
	pow. biłgorajski woj. lubelskie				
Stopień trudności		Wariant IIa			
Główny kierunek podejścia		240° / 060°		Światła podejścia	
Główny kierunek startu		060° / 240°		brak	
		FATO		TLOF	
Wymiary		100 x 60 m		10 x 10 m	
Rodzaj nawierzchni		trawa		trawa	
Oznakowanie		brak		brak	
Oświetlenie		brak		brak	
Oświetlenie przeszkód		brak			
Wskaźnik kierunku wiatru		brak			
Minimalne warunki atmosferyczne do startu i lądowania		Dzień		Noc	
		Widzialność		Widzialność	
		Pułap chmur		Podstawa chmur	
		1500 m		3000 m	
		500 ft		1200 ft	
Stale przeszkody: Drzewa h=22m po stronie wschodniej za bramką; drzewa (świerki) h=12–14m po str. zachodniej i północnej wzdłuż ogrodzenia stadionu.					
Ograniczenia lokalne: brak			Procedury specjalne: Cat. A		
Administrator terenu		UM w Tarnogrodzie, tel. 84 689 7161, -62			
Łączność radiotelefoniczna		169,000 MHz (kanał 39); 149,900 (kanał U02)			
Pomoc medyczna, nr tel.		PR Biłgoraj, tel. 84 686 0056			
Straż Pożarna, nr tel.		KP PSP Biłgoraj, tel. 84 688 0011			
Policja, nr tel.		KPP Biłgoraj, tel. 84 686 8210			
Służba ruchu lotniczego		Kraków INFO 119,275 MHz, tel. 22 574 7585			
Osłona meteorologiczna		IMGW Okęcie, tel. 22 846 0682, 22 650 4485			
Zabezpieczenie terenu: Załoga HEMS, Straż Pożarna					

PÓLNOC

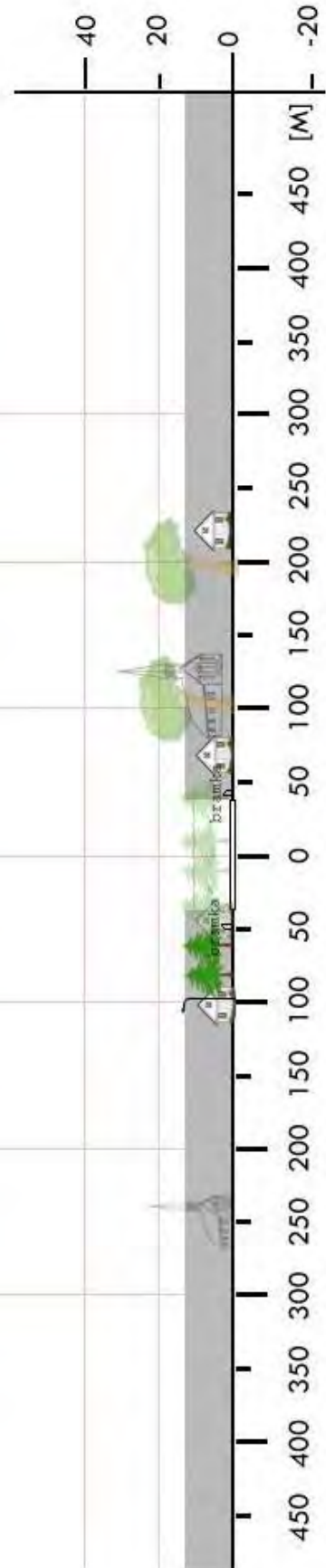

LBL 13	Tereszpol-Zaorenda / stadion		Współrzędne geograficzne		50° 34,61' N 022° 52,33' E
	gm. Tereszpol		Wzniesienie nad poziom morza		817 ft
	pow. biłgorajski woj. lubelskie				
Stopień trudności		I			
Główny kierunek podejścia		360° / 180°		Światła podejścia	
Główny kierunek startu		180° / 360°		brak	
		FATO		TLOF	
Wymiary		90 x 60 m		25 x 25 m	
Rodzaj nawierzchni		trawa		trawa	
Oznakowanie		brak		brak	
Oświetlenie		brak		brak	
Oświetlenie przeszkód		brak			
Wskaźnik kierunku wiatru		brak			
Minimalne warunki atmosferyczne do startu i lądowania		Dzień		Noc	
		Widzialność		Widzialność	
		Pułap chmur		Podstawa chmur	
		1500 m		3000 m	
		500 ft		1200 ft	
Stale przeszkody: Ogrodzenie-siatka boiska ORLIK o wys. 4,5m na kierunku 310–345°; zabudowa niska do wys. 8m do kierunku 030° w odległości 80–100m; pojedyncze drzewo h=9m na kierunku 160° w odl. 65m od środka boiska.					
Ograniczenia lokalne: brak			Procedury specjalne: brak		
Administrator terenu		Wójt Gminy Tereszpol; tel. 84 687 6005			
Łączność radiotelefoniczna		169,000 MHz (kanał 39); PR Biłgoraj (kanał 4)			
Pomoc medyczna, nr tel.		PR Biłgoraj, tel. 84 686 0056			
Straż Pożarna, nr tel.		KP PSP Biłgoraj, tel. 84 688 0011			
Policja, nr tel.		KPP Biłgoraj, tel. 84 686 8210			
Służba ruchu lotniczego		Warszawa INFO 119,450MHz, tel. 22 574 5585			
Osłona meteorologiczna		IMGW Okęcie, tel. 22 846 0682, 22 650 4485			
Zabezpieczenie terenu: Załoga HEMS, Straż Pożarna					

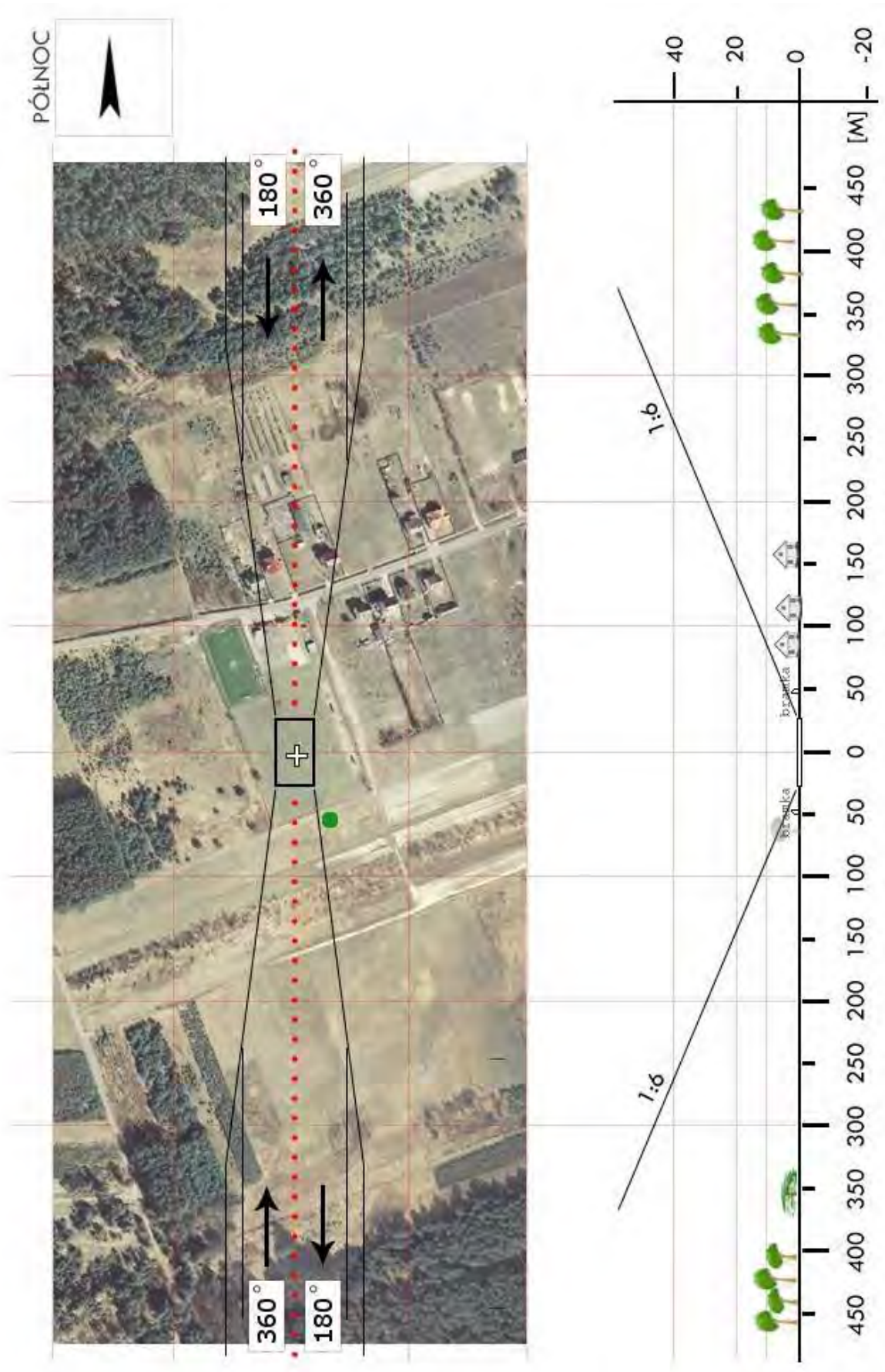

LBL 14	Turobin / stadion		Współrzędne geograficzne		50° 49,51' N 022° 44,85' E
	gm. Turobin		Wzniesienie nad poziom morza		738 ft
	pow. biłgorajski woj. lubelskie				
Stopień trudności		I			
Główny kierunek podejścia		010° / 190°		Światła podejścia	
Główny kierunek startu		190° / 010°		brak	
		FATO		TLOF	
Wymiary		100 x 80 m		10 x 10 m	
Rodzaj nawierzchni		trawa		trawa	
Oznakowanie		brak		brak	
Oświetlenie		brak		brak	
Oświetlenie przeszkód		brak			
Wskaźnik kierunku wiatru		brak			
Minimalne warunki atmosferyczne do startu i lądowania		Dzień		Noc	
		Widzialność		Widzialność	
		Pułap chmur		Podstawa chmur	
		1500 m		3000 m	
		500 ft		1200 ft	
Stale przeszkody: Dwa maszty GSM h=50m na kier. 340° w odl. 285 i 435m (w nocy oświetlone); słupy z panelami słonecznymi i wiatrakami h=9m wzdłuż wschodniej i zachodniej krawędzi stadionu; linia energ. h=11m od strony południowej w odl. 140m; linia energ. h=11m od strony północnej w odl. 200m.					
Ograniczenia lokalne: brak			Procedury specjalne: Lądowanie w nocy przy asyście straży pożarnej		
Administrator terenu		UG Turobin, tel. 84 683 3343, -35			
Łączność radiotelefoniczna		169,000 MHz (kanał 39); 149,900 (kanał U02)			
Pomoc medyczna, nr tel.		PR Biłgoraj, tel. 84 686 0056			
Straż Pożarna, nr tel.		KP PSP Biłgoraj, tel. 84 688 0011			
Policja, nr tel.		KPP Biłgoraj, tel. 84 686 8210			
Służba ruchu lotniczego		Warszawa INFO 119,450MHz, tel. 22 574 5585			
Osłona meteorologiczna		IMGW Okęcie, tel. 22 846 0682, 22 650 4485			
Zabezpieczenie terenu: Załoga HEMS, Straż Pożarna					

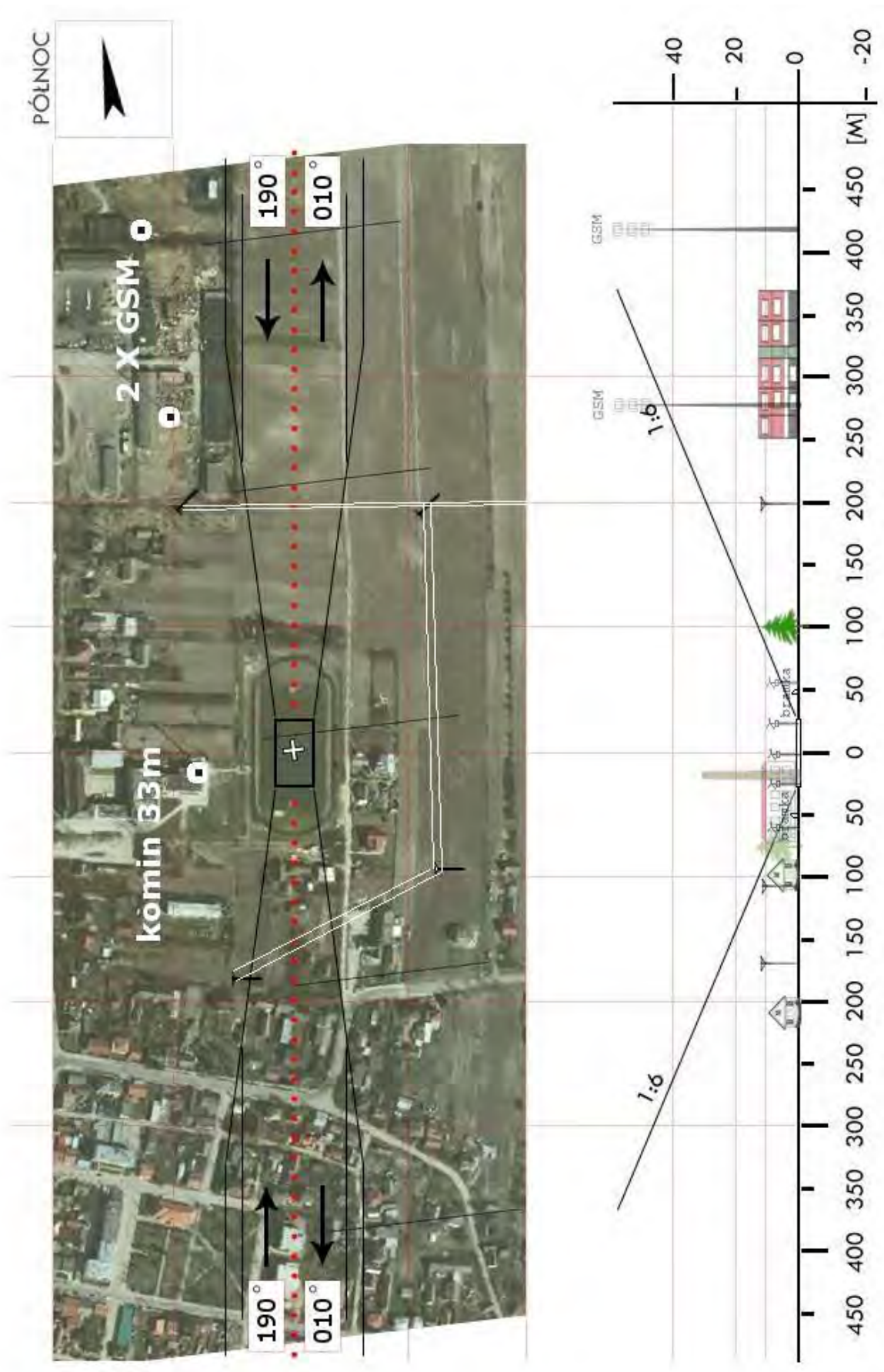

LCH 02	Białopole / boisko		Współrzędne geograficzne		50° 58,53' N 023° 44,65' E
	gm. Białopole		Wzniesienie nad poziom morza		636 ft
	pow. chełmski woj. lubelskie				
Stopień trudności		I			
Główny kierunek podejścia		081° / 261°		Światła podejścia	
Główny kierunek startu		261° / 081°		brak	
		FATO		TLOF	
Wymiary		25 x 70 m		10 x 10 m	
Rodzaj nawierzchni		trawa		trawa	
Oznakowanie		brak		brak	
Oświetlenie		brak		brak	
Oświetlenie przeszkód		brak			
Wskaźnik kierunku wiatru		brak			
Minimalne warunki atmosferyczne do startu i lądowania		Dzień		Noc	
		Widzialność		Widzialność	
		Pułap chmur		Podstawa chmur	
		1500 m		3000 m	
		500 ft		1200 ft	
Stale przeszkody: Boisko jest lekko zagłębione (obwałowanie do 1,5m); Komin h=35m na kierunku 280° w odl. 240m.					
Ograniczenia lokalne: brak			Procedury specjalne: brak		
Administrator terenu		UG Białopole, tel. 82 568 2204			
Łączność radiotelefoniczna		169,000 MHz (kanał 39); 149,900 (kanał U02)			
Pomoc medyczna, nr tel.		CPR Chełm, tel. 82 564 7450			
Straż Pożarna, nr tel.		KPPSP Chełm, tel. 82 576 3095			
Policja, nr tel.		tel. 82 560 1110			
Służba ruchu lotniczego		Warszawa INFO 119,450 MHz			
Osłona meteorologiczna		IMGW Okęcie, tel. 22 846 0682, 22 650 4485			
Zabezpieczenie terenu: Straż Pożarna					

PÓLNOC

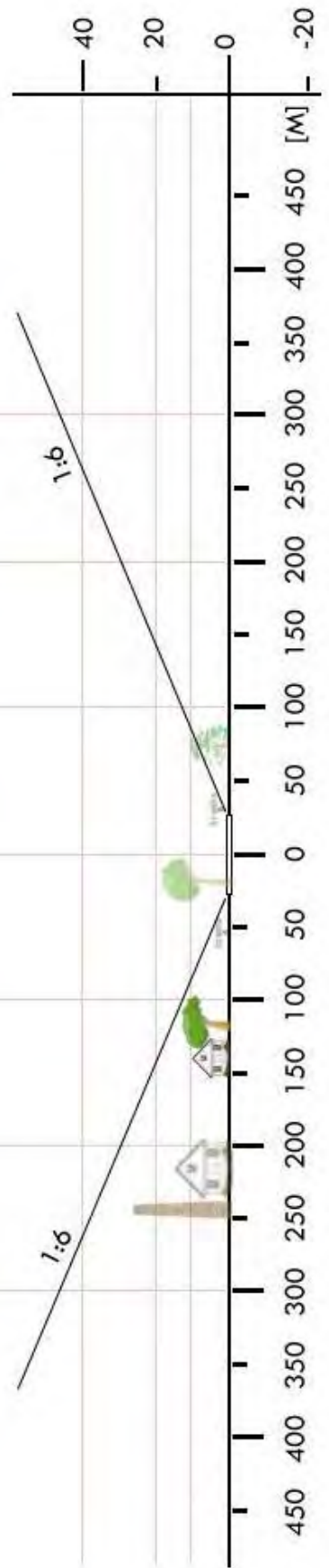
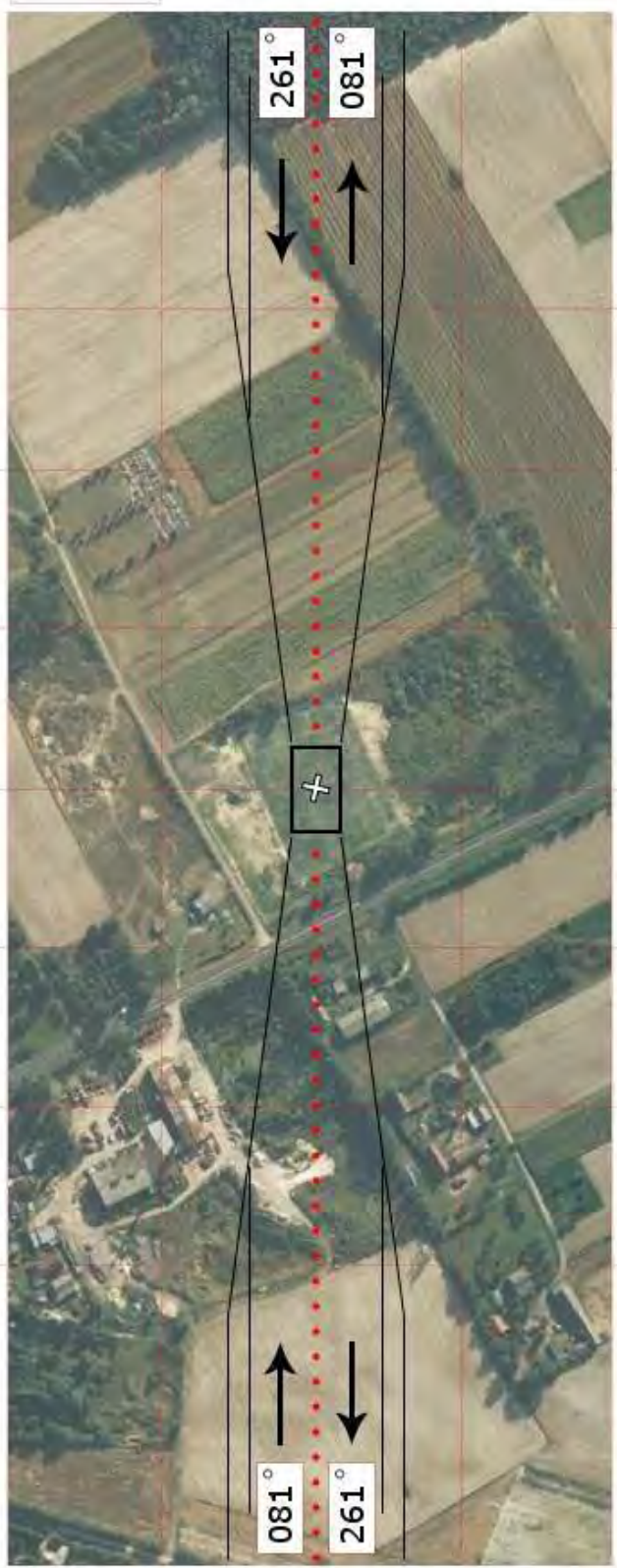

LCH 03	Deputycze Królewskie / lotnisko		Współrzędne geograficzne		51°04,88' N 023°26,15' E
	gm. Chełm		Wzniesienie nad poziom morza		807 ft
	pow. chełmski woj. lubelskie				
Stopień trudności		I			
Główny kierunek podejścia		190° / 010°		Światła podejścia	
Główny kierunek startu		010° / 190°		brak	
		FATO		TLOF	
Wymiary		30 x 70 m		20 x 20 m	
Rodzaj nawierzchni		trawa		trawa	
Oznakowanie		tak		tak	
Oświetlenie		brak		brak	
Oświetlenie przeszkód		tak			
Wskaźnik kierunku wiatru		tak			
Minimalne warunki atmosferyczne do startu i lądowania		Dzień		Noc	
		Widzialność		Widzialność	
		Pułap chmur		Podstawa chmur	
		1500 m		3000 m	
		500 ft		1200 ft	
Stałe przeszkody: brak					
Ograniczenia lokalne: brak			Procedury specjalne: Lądowanie w nocy przy asyście straży pożarnej		
Administrator terenu		Wyższa Szkoła Zawodowa Chełm			
Łączność radiotelefoniczna		169,000 MHz (kanał 39); 149,900 (kanał U02)			
Pomoc medyczna, nr tel.		CPR Chełm 82 5647450, 82 5630999			
Straż Pożarna, nr tel.		82 5680180			
Policja, nr tel.		82-5601480			
Służba ruchu lotniczego		Warszawa Informacja 119,450 MHz			
Osłona meteorologiczna		Biuro Prognoz Okęcie, tel. 22 8460682, 22 6504485			
Zabezpieczenie terenu: Straż Pożarna					

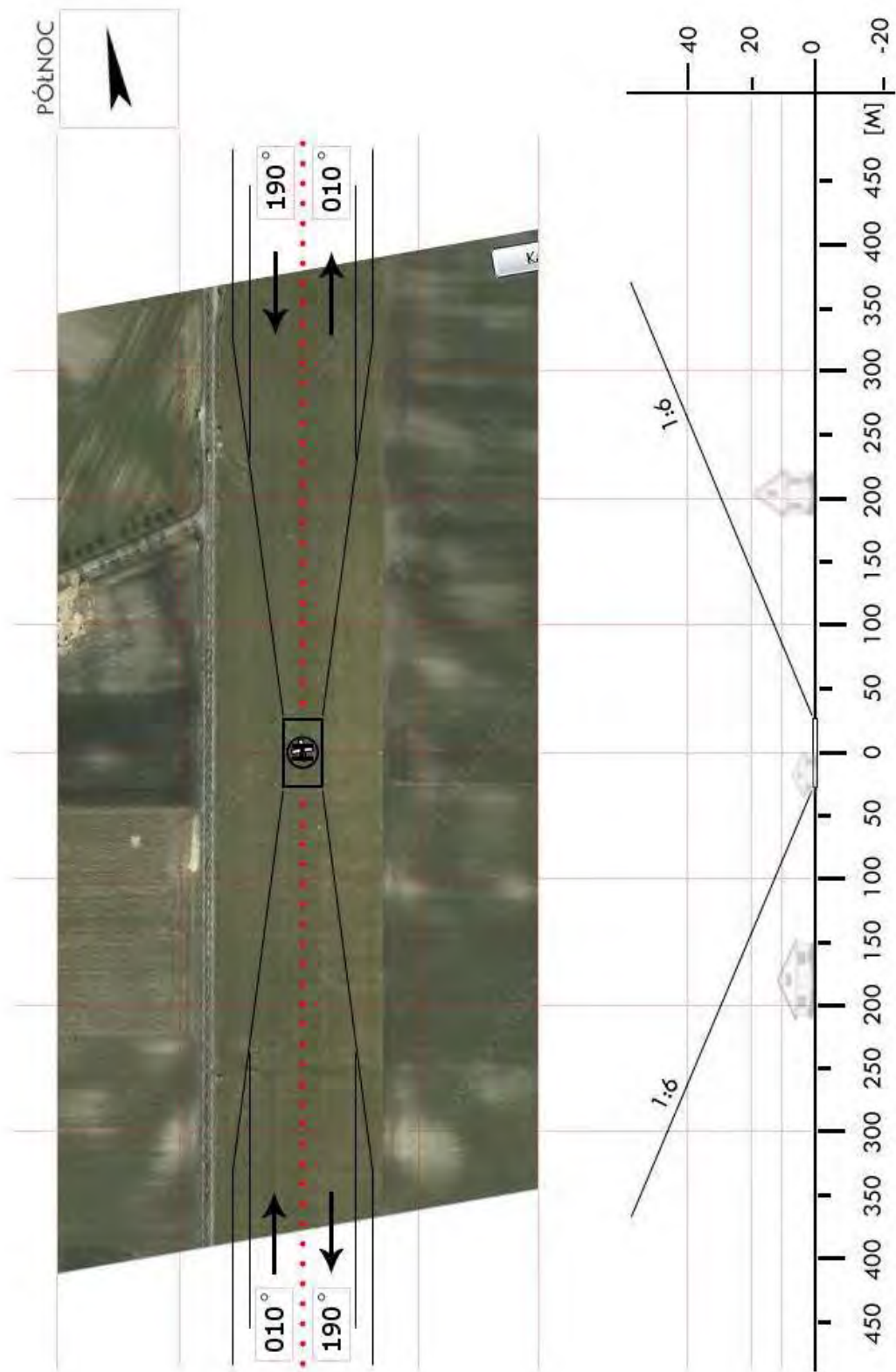

LCH 04	Dorohusk / boisko		Współrzędne geograficzne		51° 10,12' N 023° 47,92' E
	gm. Dorohusk		Wzniesienie nad poziom morza		696 ft
	pow. chełmski woj. lubelskie				
Stopień trudności		I			
Główny kierunek podejścia		090° / 270°		Światła podejścia	
Główny kierunek startu		270° / 090°		brak	
		FATO		TLOF	
Wymiary		25 x 50 m		10 x 10 m	
Rodzaj nawierzchni		trawa		trawa	
Oznakowanie		brak		brak	
Oświetlenie		brak		brak	
Oświetlenie przeszkód		brak			
Wskaźnik kierunku wiatru		brak			
Minimalne warunki atmosferyczne do startu i lądowania		Dzień		Noc	
		Widzialność	1500 m	Widzialność	3000 m
		Pułap chmur	500 ft	Podstawa chmur	1200 ft
Stałe przeszkody: Przy podejściu zwrócić uwagę na lampy oświetleniowe.					
Ograniczenia lokalne: 1 km do granicy państwowej			Procedury specjalne: brak		
Administrator terenu		UG Dorohusk, tel. 82 5661044, 82 566 1093			
Łączność radiotelefoniczna		169,000 MHz (kanał 39); 149,900 (kanał U02)			
Pomoc medyczna, nr tel.		CPR Chełm, tel. 82 564 7450			
Straż Pożarna, nr tel.		KPPSP Chełm, tel. 82 576 3095			
Policja, nr tel.		Post. Dorohusk, tel. 82 566 1838			
Służba ruchu lotniczego		Warszawa INFO 119,450 MHz			
Osłona meteorologiczna		IMGW Okęcie, tel. 22 846 0682, 22 650 4485			
Zabezpieczenie terenu: Straż Pożarna					

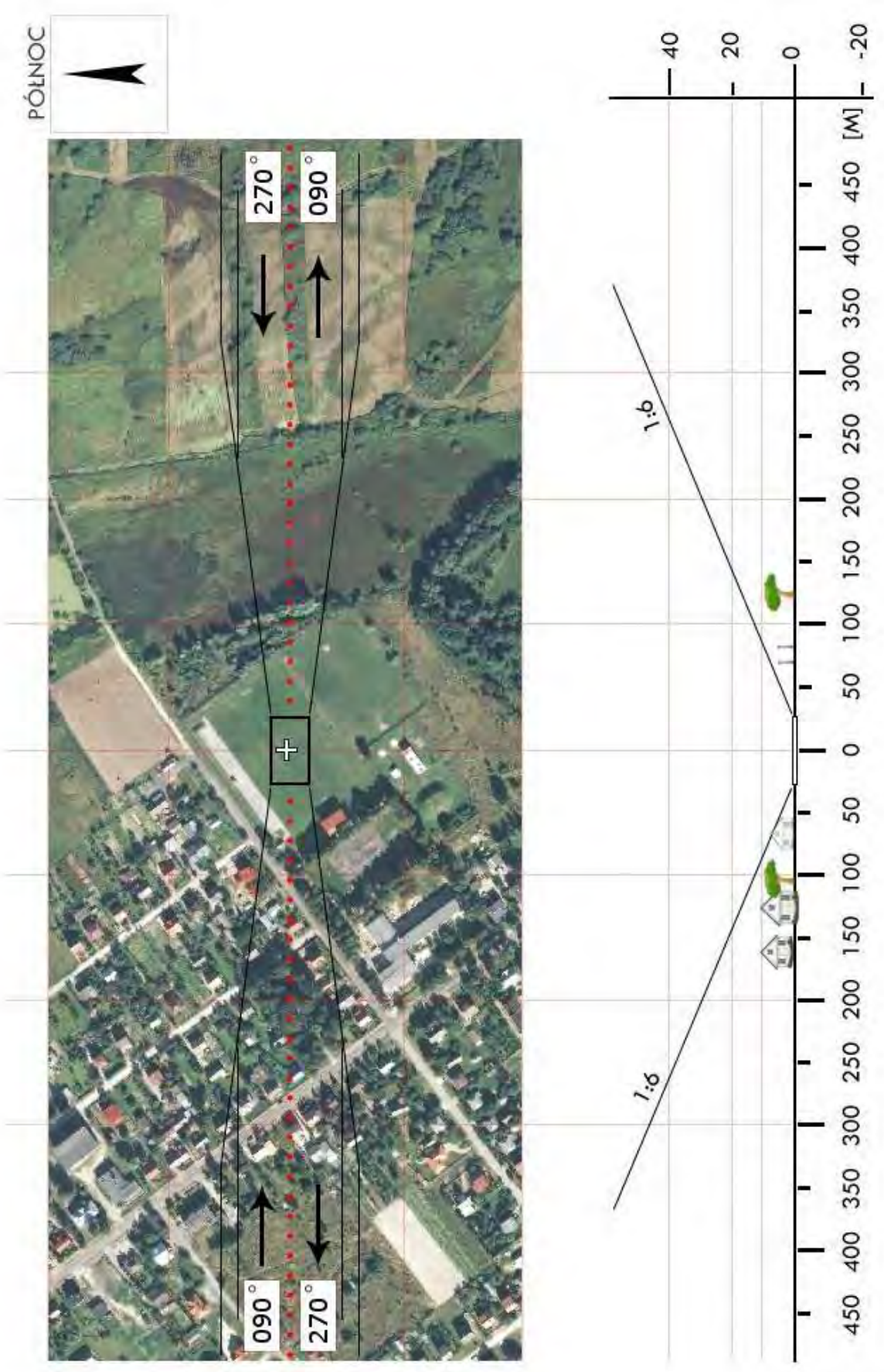

LCH 4a	Turka / boisko		Współrzędne geograficzne	51° 08,36' N 023° 48,49' E	
	gm. Dorohusk				
	pow. chełmski woj. lubelskie		Wzniesienie nad poziom morza	580 ft	
Stopień trudności		Wariant IIa			
Główny kierunek podejścia		020° / 200°	Światła podejścia		
Główny kierunek startu		200° / 020°	brak		
		FATO	TLOF		
Wymiary		25 x 70 m	10 x 10 m		
Rodzaj nawierzchni		trawa	trawa		
Oznakowanie		brak	brak		
Oświetlenie		brak	brak		
Oświetlenie przeszkód		brak			
Wskaźnik kierunku wiatru		brak			
Minimalne warunki atmosferyczne do startu i lądowania			Dzień	Noc	
		Widzialność	1500 m	Widzialność	3000 m
		Pułap chmur	500 ft	Podstawa chmur	1200 ft
Stale przeszkody: W i N - linia energetyczna h=8m wzdłuż drogi i do leśniczówki					
Ograniczenia lokalne: ADIZ – granica państwowa w odl. 2680m (kier. 020)			Procedury specjalne: Cat. A		
Administrator terenu		UG Dorohusk, tel. 82 566 1044, 82 566 1093			
Łączność radiotelefoniczna		169,000 MHz (kanał 39); 149,900 (kanał U02)			
Pomoc medyczna, nr tel.		CPR Chełm, tel. 82 564 7450			
Straż Pożarna, nr tel.		KP PSP Chełm, tel. 82 576 3095			
Policja, nr tel.		Post. Dorohusk, tel. 82 566 1838			
Służba ruchu lotniczego		Warszawa INFO 119,450 MHz, tel. 22 574 5585			
Osłona meteorologiczna		IMGW Okęcie, tel. 22 846 0682, 22 569 4592			
Zabezpieczenie terenu: Straż Pożarna, załoga HEMS					

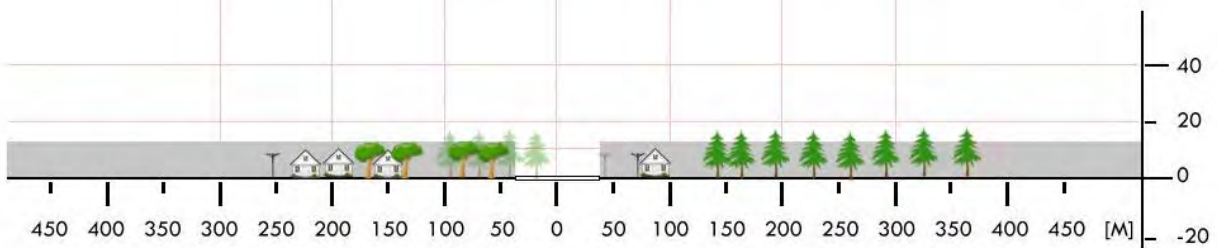
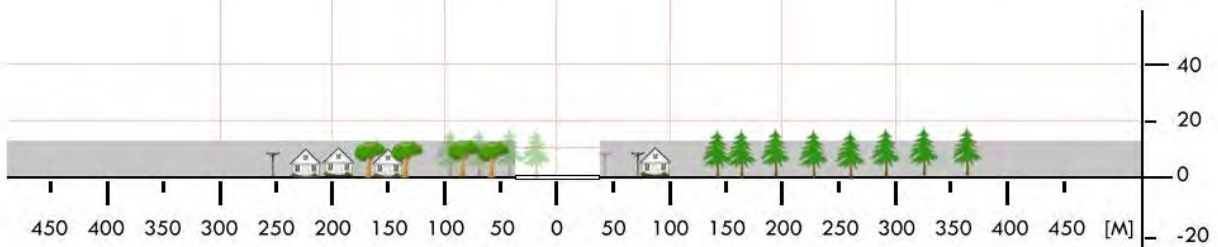

LCH 05	Dubienka / łąka		Współrzędne geograficzne		51° 03,17' N 023° 53,05' E
	gm. Dubienka		Wzniesienie nad poziom morza		624 ft
	pow. chełmski woj. lubelskie				
Stopień trudności		I			
Główny kierunek podejścia		150° / 330°		Światła podejścia	
Główny kierunek startu		330° / 150°		brak	
		FATO		TLOF	
Wymiary		25 x 50 m		10 x 10 m	
Rodzaj nawierzchni		trawa		trawa	
Oznakowanie		brak		brak	
Oświetlenie		brak		brak	
Oświetlenie przeszkód		brak			
Wskaźnik kierunku wiatru		brak			
Minimalne warunki atmosferyczne do startu i lądowania		Dzień		Noc	
		Widzialność		Widzialność	
		Pułap chmur		Podstawa chmur	
		1500 m		3000 m	
		500 ft		1200 ft	
Stale przeszkody: Wzdłuż linii podejścia ogrodzenie cmentarza oraz drzewa przy ogrodzeniu.					
Ograniczenia lokalne: 1,4 km do granicy państwowej			Procedury specjalne: brak		
Administrator terenu		UG Dubienka, tel. 28 566 8002			
Łączność radiotelefoniczna		169,000 MHz (kanał 39); 149,900 (kanał U02)			
Pomoc medyczna, nr tel.		CPR Chełm, tel. 82 564 7450			
Straż Pożarna, nr tel.		KPPSP Chełm, tel. 82 576 3095			
Policja, nr tel.		Post. Dorohusk, tel. 82 566 1838			
Służba ruchu lotniczego		Warszawa INFO 119,450 MHz			
Osłona meteorologiczna		IMGW Okęcie, tel. 22 846 0682, 22 650 4485			
Zabezpieczenie terenu: Straż Pożarna					

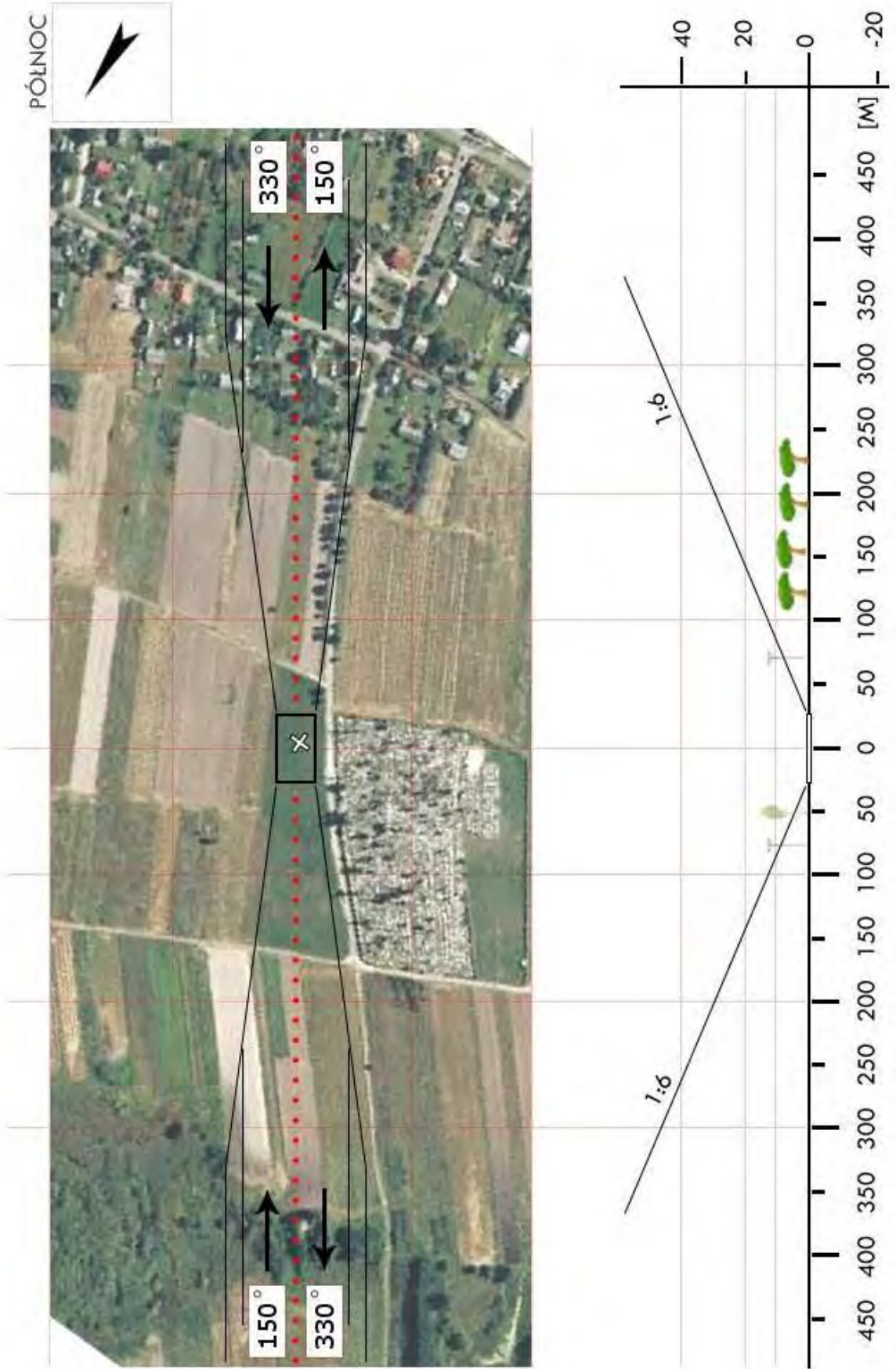

LCH 06	Strachosław / boisko		Współrzędne geograficzne		51°05,38' N 023°33,25' E
	gm. Kamień		Wzniesienie nad poziom morza		836 ft
	pow. chełmski woj. lubelskie				
Stopień trudności		I			
Główny kierunek podejścia		040°	Światła podejścia		
Główny kierunek startu		220°	brak		
		FATO	TLOF		
Wymiary		25 x 50 m	15 x 15 m		
Rodzaj nawierzchni		trawa	trawa		
Oznakowanie		brak	brak		
Oświetlenie		brak	brak		
Oświetlenie przeszkód		brak			
Wskaźnik kierunku wiatru		brak			
Minimalne warunki atmosferyczne do startu i lądowania			Dzień		Noc
		Widzialność	1500 m	Widzialność	3000 m
		Pułap chmur	500 ft	Podstawa chmur	1200 ft
Stale przeszkody: Podejście do lądowania tylko z jednego kierunku.					
Ograniczenia lokalne: brak			Procedury specjalne: Lądowanie w nocy przy asyście straży pożarnej		
Administrator terenu		UG Kamień			
Łączność radiotelefoniczna		169,000 MHz (kanał 39); 149,900 (kanał U02)			
Pomoc medyczna, nr tel.		CPR Chełm, tel. 82 5647450			
Straż Pożarna, nr tel.		82 5653428			
Policja, nr tel.		82 5671540			
Służba ruchu lotniczego		Warszawa Info 119,450 MHz			
Osłona meteorologiczna		Biuro Prognoz Okęcie, tel. 22 8460682, 22 6504485			
Zabezpieczenie terenu: Straż Pożarna					

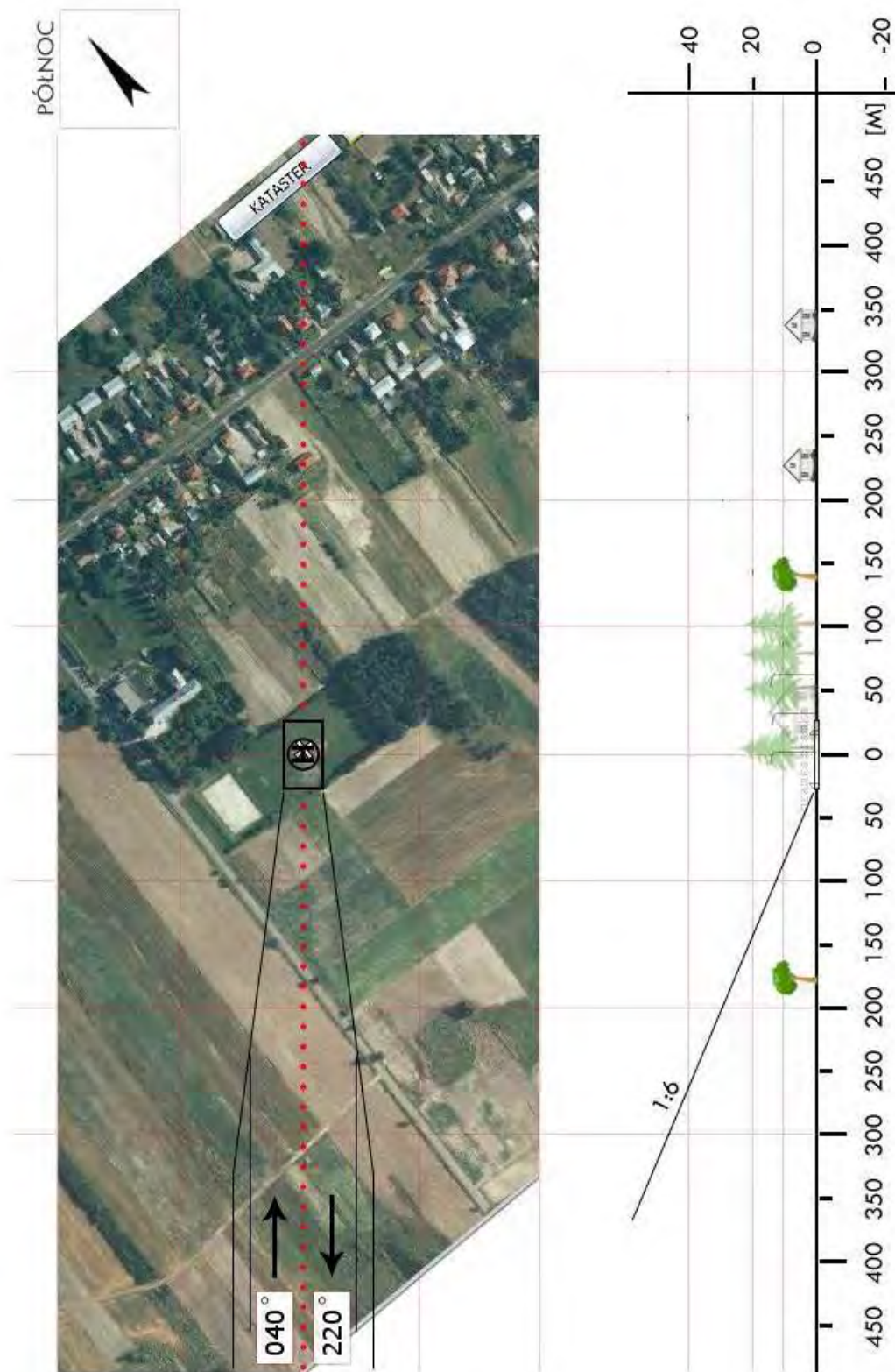

LCH 07	Leśniowice / boisko		Współrzędne geograficzne		50°59,28' N 023°30,35' E
	gm. Leśniowice		Wzniesienie nad poziom morza		696 ft
	pow. chełmski woj. lubelskie				
Stopień trudności		I			
Główny kierunek podejścia		110° / 290°		Światła podejścia	
Główny kierunek startu		290° / 110°		brak	
		FATO		TLOF	
Wymiary		25 x 50 m		10 x 10 m	
Rodzaj nawierzchni		trawa		trawa	
Oznakowanie		brak		brak	
Oświetlenie		brak		brak	
Oświetlenie przeszkód		brak			
Wskaźnik kierunku wiatru		brak			
Minimalne warunki atmosferyczne do startu i lądowania		Dzień		Noc	
		Widzialność		Widzialność	
		Pułap chmur		Podstawa chmur	
		1500 m		3000 m	
		500 ft		1200 ft	
Stale przeszkody: Wzdłuż linii podejścia ogrodzenie cmentarza oraz drzewa przy ogrodzeniu.					
Ograniczenia lokalne: brak			Procedury specjalne: Lądowanie w nocy przy asyście straży pożarnej		
Administrator terenu		UG Leśniowice, tel. 82 5675494			
Łączność radiotelefoniczna		169,000 MHz (kanał 39); 149,900 (kanał U02)			
Pomoc medyczna, nr tel.		CPR Chełm, tel. 82 5647450; Ośrodek Zdr. 82 5675460			
Straż Pożarna, nr tel.		KPPSP Chełm, tel. 82 5763095			
Policja, nr tel.		Policja Chełm 82 5601210, 82 5601480			
Służba ruchu lotniczego		Warszawa Info 119,450 MHz			
Osłona meteorologiczna		Biuro Prognoz Okęcie, tel. 22 8460682, 22 6504485			
Zabezpieczenie terenu: Straż Pożarna					

PÓLNOC

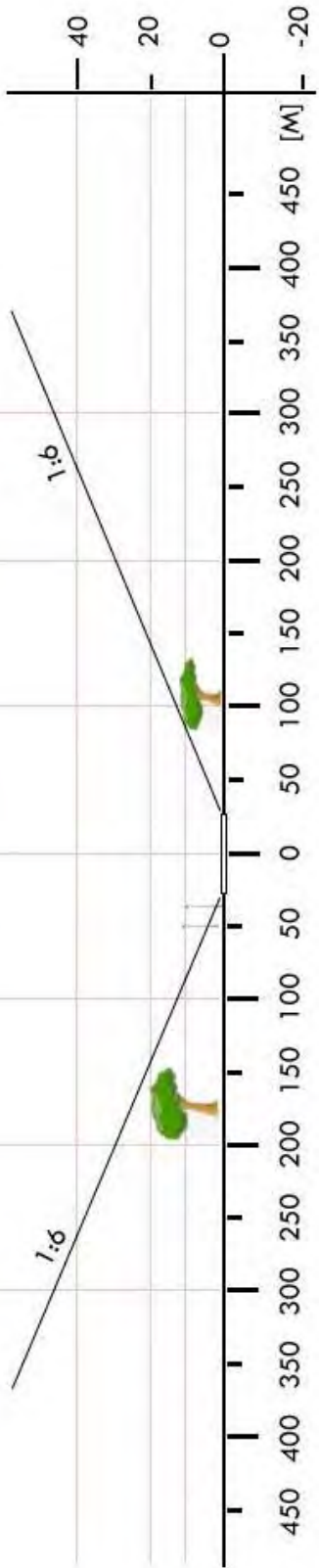
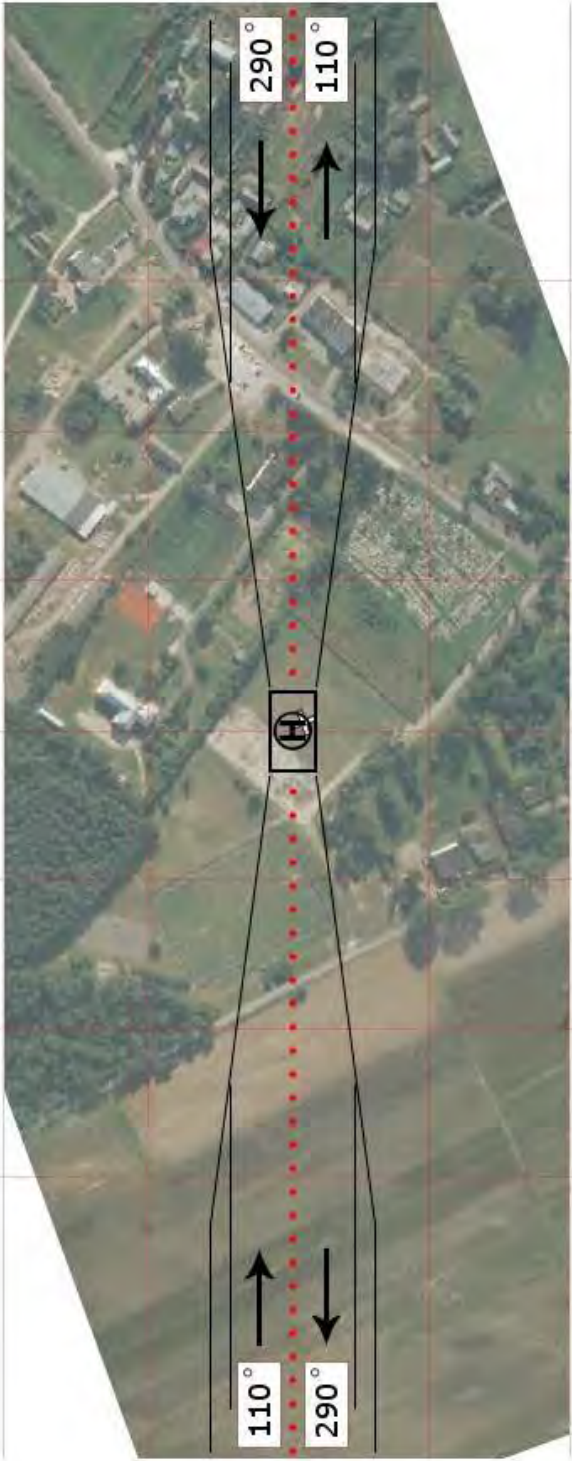

LCH 08	Rejowiec Fabryczny / stadion		Współrzędne geograficzne		51° 07,35' N 023° 14,79' E
	gm. Rejowiec Fabryczny		Wzniesienie nad poziom morza		833 ft
	pow. chełmski woj. lubelskie				
Stopień trudności		I			
Główny kierunek podejścia		205° / 025°		Światła podejścia	
Główny kierunek startu		025° / 205°		brak	
		FATO		TLOF	
Wymiary		35 x 50 m		15 x 15 m	
Rodzaj nawierzchni		trawa		trawa	
Oznakowanie		brak		brak	
Oświetlenie		brak		brak	
Oświetlenie przeszkód		brak			
Wskaźnik kierunku wiatru		brak			
Minimalne warunki atmosferyczne do startu i lądowania		Dzień		Noc	
		Widzialność		3000 m	
		Pułap chmur		1200 ft	
Stale przeszkody: Na kierunku północnym drzewa o wys. 15m oraz na kierunku południowo-wschodnim o wys. 20m					
Ograniczenia lokalne: brak			Procedury specjalne: Lądowanie w nocy przy asyście straży pożarnej		
Administrator terenu		UG Rejowiec Fabryczny, tel. 82 566 4211			
Łączność radiotelefoniczna		169,000 MHz (kanał 39); 149,900 (kanał U02)			
Pomoc medyczna, nr tel.		CPR Chełm, tel. 82 564 7450; 82 566 3180			
Straż Pożarna, nr tel.		KM PSP Chełm, tel. 82 565 3428			
Policja, nr tel.		KMP Chełm, tel. 82 560 1210			
Służba ruchu lotniczego		Warszawa INFO 119,450 MHz, tel. 22 574 5585			
Osłona meteorologiczna		IMGW Okęcie, tel. 22 846 0682, 22 650 4485			
Zabezpieczenie terenu: Straż Pożarna					

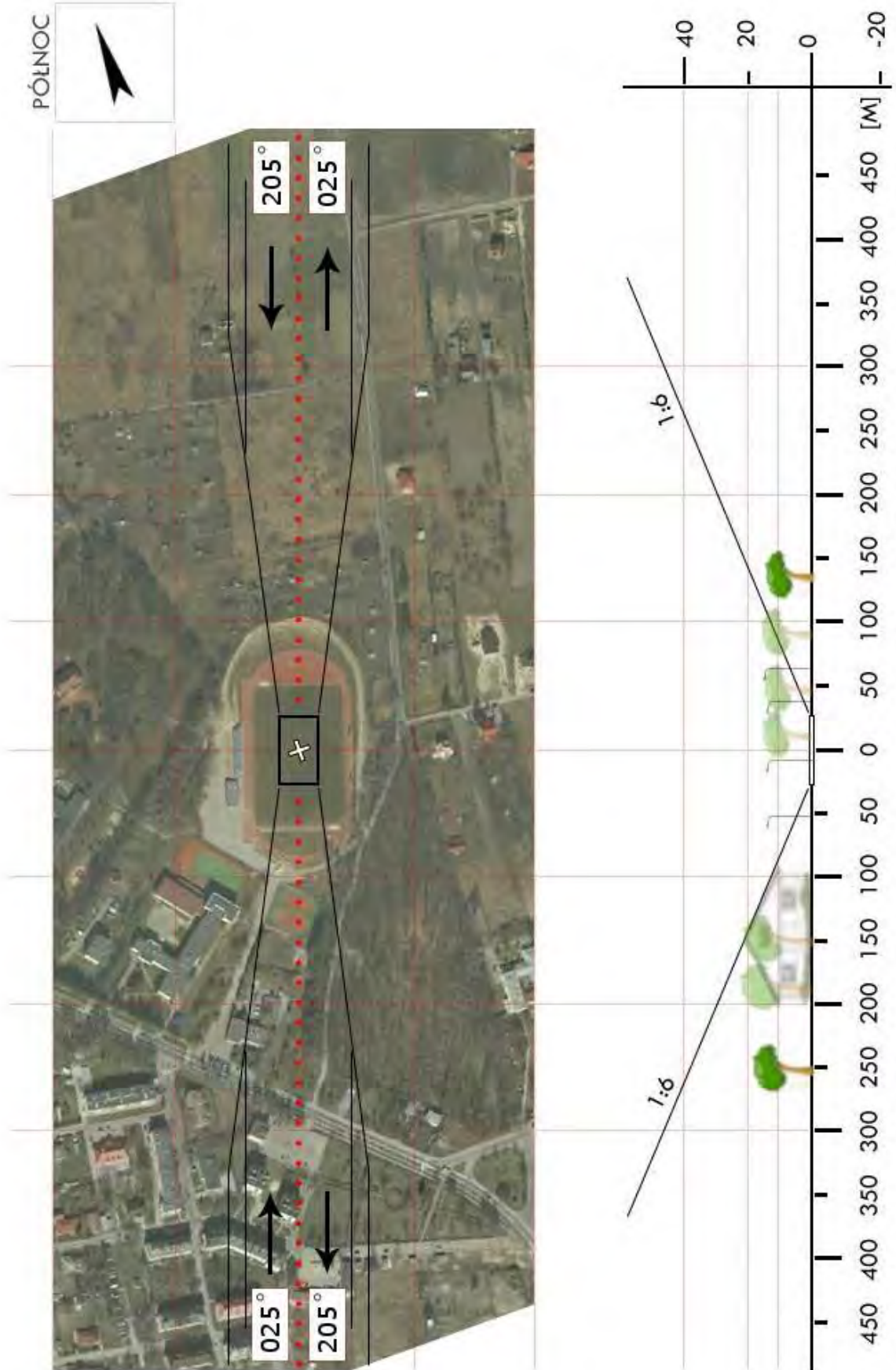

LCH 09	Ruda-Huta / boisko		Współrzędne geograficzne		51° 14,40' N 023° 35,84' E
	gm. Ruda-Huta		Wzniesienie nad poziom morza		626 ft
	pow. chełmski woj. lubelskie				
Stopień trudności		I			
Główny kierunek podejścia		075° / 255°		Światła podejścia	
Główny kierunek startu		255° / 075°		brak	
		FATO		TLOF	
Wymiary		30 x 50 m		12 x 12 m	
Rodzaj nawierzchni		trawa		trawa	
Oznakowanie		brak		brak	
Oświetlenie		brak		brak	
Oświetlenie przeszkód		brak			
Wskaźnik kierunku wiatru		brak			
Minimalne warunki atmosferyczne do startu i lądowania		Dzień		Noc	
		Widzialność		Widzialność	
		Pułap chmur		Podstawa chmur	
		1500 m		3000 m	
		500 ft		1200 ft	
Stałe przeszkody: brak					
Ograniczenia lokalne: 6,4 km do granicy państwowej			Procedury specjalne: brak		
Administrator terenu		UG Ruda-Huta, tel. 82 568 6033			
Łączność radiotelefoniczna		169,000 MHz (kanał 39); 149,900 (kanał U02)			
Pomoc medyczna, nr tel.		CPR Chełm, tel. 82 564 7450; 82 568 6077			
Straż Pożarna, nr tel.		82 565 3428			
Policja, nr tel.		82 560 1155, 82 560 1105			
Służba ruchu lotniczego		Warszawa INFO 119,450 MHz			
Osłona meteorologiczna		IMGW Okęcie, tel. 22 846 0682, 22 650 4485			
Zabezpieczenie terenu: Straż Pożarna					

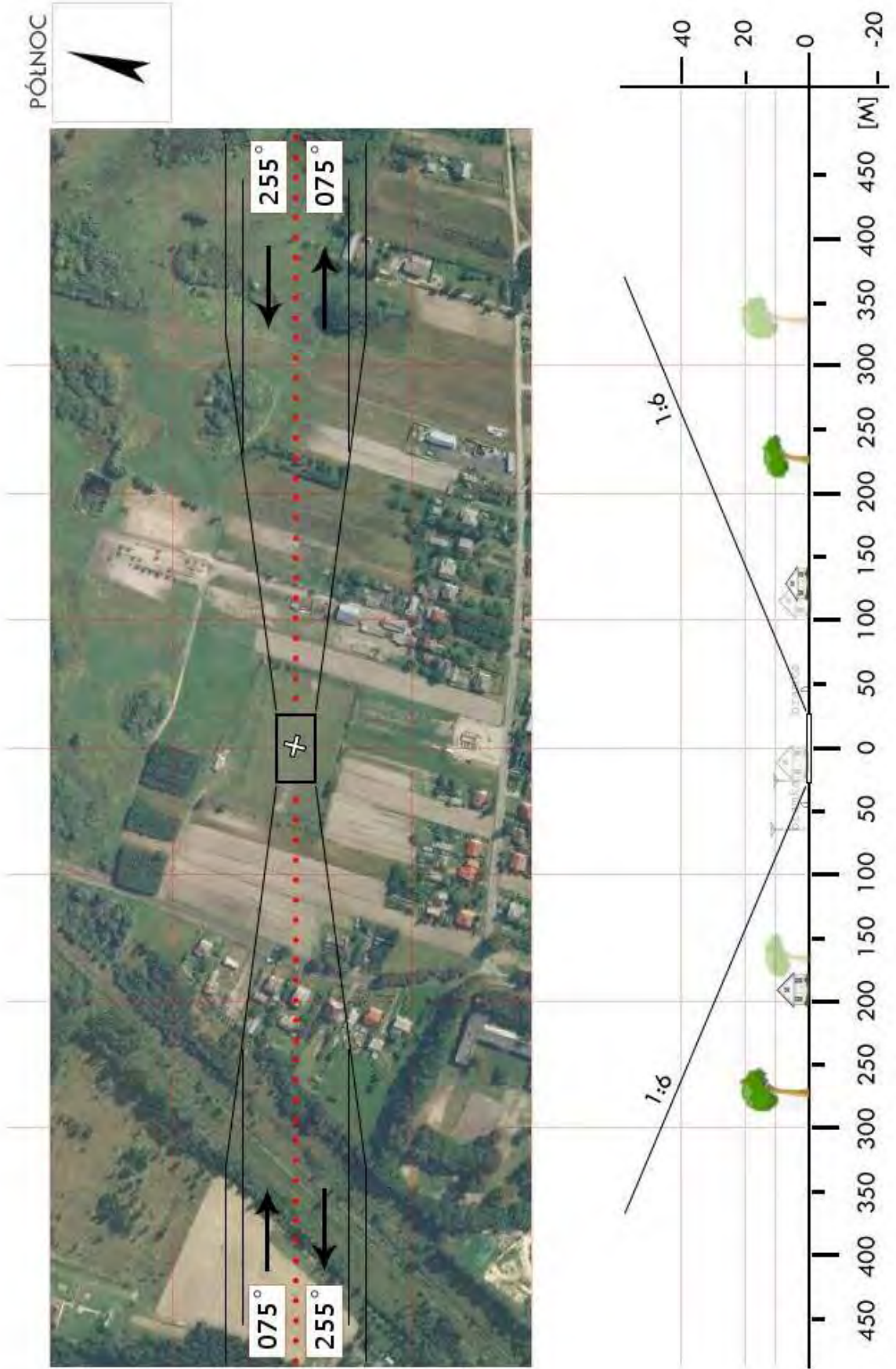

LCH 10	Sawin / plac		Współrzędne geograficzne		51°16,15' N 023°25,05' E
	gm. Sawin		Wzniesienie nad poziom morza		621 ft
	pow. chełmski woj. lubelskie				
Stopień trudności		I			
Główny kierunek podejścia		080° / 260°		Światła podejścia	
Główny kierunek startu		260° / 080°		brak	
		FATO		TLOF	
Wymiary		25 x 50 m		10 x 10 m	
Rodzaj nawierzchni		ziemia		ziemia	
Oznakowanie		brak		brak	
Oświetlenie		brak		brak	
Oświetlenie przeszkód		brak			
Wskaźnik kierunku wiatru		brak			
Minimalne warunki atmosferyczne do startu i lądowania		Dzień		Noc	
		Widzialność		Widzialność	
		Pułap chmur		Podstawa chmur	
		1500 m		3000 m	
		500 ft		1200 ft	
Stale przeszkody: brak					
Ograniczenia lokalne: brak			Procedury specjalne: Lądowanie w nocy przy asyście straży pożarnej		
Administrator terenu		UG Sawin, tel. 82 5673012			
Łączność radiotelefoniczna		169,000 MHz (kanał 39); 149,900 (kanał U02)			
Pomoc medyczna, nr tel.		CPR Chełm, tel. 82 5647450; Ośrodek Zdr. 82 5673314			
Straż Pożarna, nr tel.		KPPSP Chełm, tel. 82 5763095			
Policja, nr tel.		Posterunek Policji 82 5601106			
Służba ruchu lotniczego		Warszawa Info 119,450 MHz			
Osłona meteorologiczna		Biuro Prognoz Okęcie, tel. 22 8460682, 22 6504485			
Zabezpieczenie terenu: Straż Pożarna					

PÓLNOC

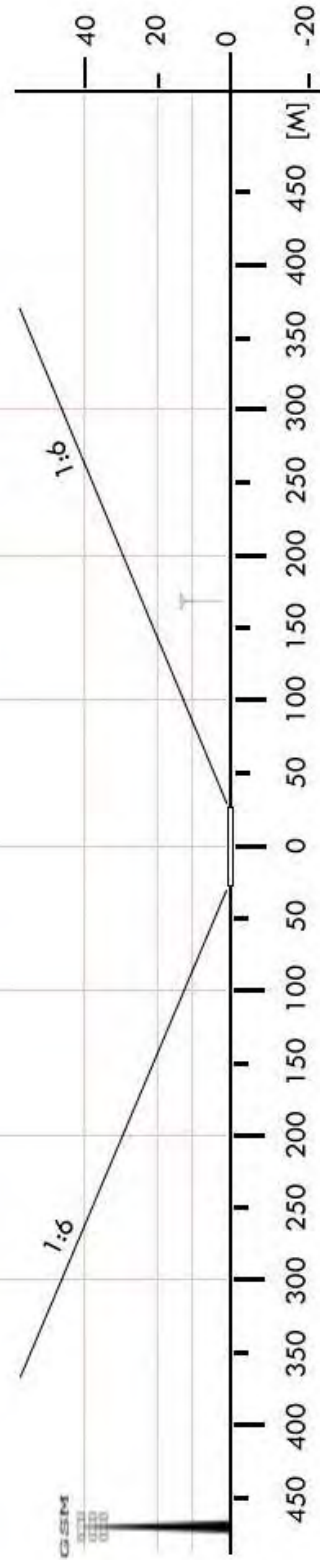

LCH 11	Siedliszcze / boisko		Współrzędne geograficzne		51°11,94' N 023°09,72' E
	gm. Siedliszcze		Wzniesienie nad poziom morza		603 ft
	pow. chełmski woj. lubelskie				
Stopień trudności		I			
Główny kierunek podejścia		150° / 330°		Światła podejścia	
Główny kierunek startu		330° / 150°		brak	
		FATO		TLOF	
Wymiary		35 x 50 m		15 x 15 m	
Rodzaj nawierzchni		trawa		trawa	
Oznakowanie		brak		brak	
Oświetlenie		brak		brak	
Oświetlenie przeszkód		brak			
Wskaźnik kierunku wiatru		brak			
Minimalne warunki atmosferyczne do startu i lądowania		Dzień		Noc	
		Widzialność	1500 m	Widzialność	3000 m
		Pułap chmur	500 ft	Podstawa chmur	1200 ft
Stale przeszkody: 1. Od strony wschodniej i północnej drzewa o wys. 12m. 2. Na południe zabudowa niska.					
Ograniczenia lokalne: brak			Procedury specjalne: Lądowanie w nocy przy asyście straży pożarnej		
Administrator terenu		UG Siedliszcze			
Łączność radiotelefoniczna		169,000 MHz (kanał 39); 149,900 (kanał U02)			
Pomoc medyczna, nr tel.		CPR Chełm, tel. 82 5647450; 82 5692266			
Straż Pożarna, nr tel.		82 5692208			
Policja, nr tel.		82 5601107			
Służba ruchu lotniczego		Warszawa Info 119,450 MHz			
Osłona meteorologiczna		Biuro Prognoz Okęcie, tel. 22 8460682, 22 6504485			
Zabezpieczenie terenu: Straż Pożarna					

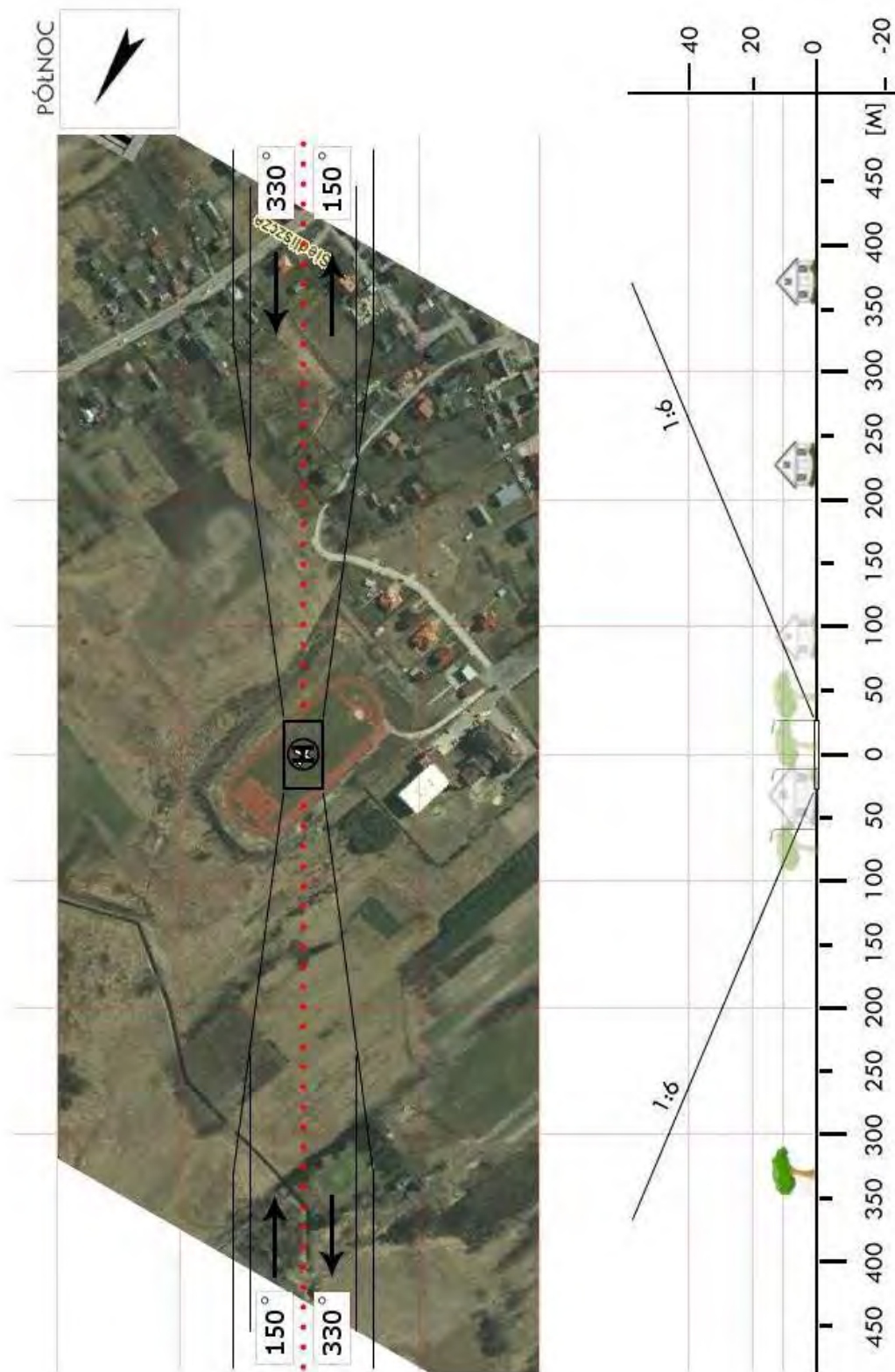

LCH 12	Wierzbica / boisko		Współrzędne geograficzne		51°15,97' N 023°18,32' E
	gm. Wierzbica		Wzniesienie nad poziom morza		702 ft
	pow. chełmski woj. lubelskie				
Stopień trudności		I			
Główny kierunek podejścia		360° / 180°		Światła podejścia	
Główny kierunek startu		180° / 360°		brak	
		FATO		TLOF	
Wymiary		25 x 50 m		10 x 10 m	
Rodzaj nawierzchni		trawa		trawa	
Oznakowanie		brak		brak	
Oświetlenie		brak		brak	
Oświetlenie przeszkód		brak			
Wskaźnik kierunku wiatru		brak			
Minimalne warunki atmosferyczne do startu i lądowania		Dzień		Noc	
		Widzialność	1500 m	Widzialność	3000 m
		Pułap chmur	500 ft	Podstawa chmur	1200 ft
Stałe przeszkody: Słup telefonii komórkowej obok kierunku podejścia.					
Ograniczenia lokalne: brak			Procedury specjalne: Lądowanie w nocy przy asyście straży pożarnej		
Administrator terenu		UG Wierzbica tel. 82 5693266			
Łączność radiotelefoniczna		169,000 MHz (kanał 39); 149,900 (kanał U02)			
Pomoc medyczna, nr tel.		CPR Chełm, tel. 82 5647450; 82 5647615			
Straż Pożarna, nr tel.		KPPSP Chełm, tel. 82 5763095			
Policja, nr tel.		Posterunek Policji 82 5601106			
Służba ruchu lotniczego		Warszawa Info 119,450 MHz			
Osłona meteorologiczna		Biuro Prognoz Okęcie, tel. 22 8460682, 22 6504485			
Zabezpieczenie terenu: Straż Pożarna					

PÓLNOC

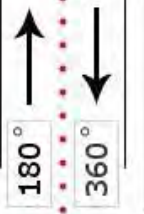
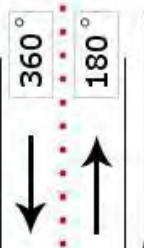

LCH 13	Wojślawice-Kolonia / boisko		Współrzędne geograficzne		50° 54,92' N 023° 33,30' E
	gm. Wojślawice		Wzniesienie nad poziom morza		755 ft
	pow. chełmski woj. lubelskie				
Stopień trudności		Wariant IIa			
Główny kierunek podejścia		270° / 090°		Światła podejścia	
Główny kierunek startu		090° / 270°		brak	
		FATO		TLOF	
Wymiary		25 x 80 m		10 x 10 m	
Rodzaj nawierzchni		trawa		trawa	
Oznakowanie		brak		brak	
Oświetlenie		brak		brak	
Oświetlenie przeszkód		brak			
Wskaźnik kierunku wiatru		brak			
Minimalne warunki atmosferyczne do startu i lądowania		Dzień		Noc	
		Widzialność	1500 m	Widzialność	3000 m
		Pułap chmur	500 ft	Podstawa chmur	1200 ft
<p>Stałe przeszkody:</p> <p>Linia energ. h=10m na kierunku 270° w odl. 65m (wzdłuż drogi); linia energ. h=8m na kier. 180° w odl. 50m (wzdłuż drogi); drzewa h=18m na kier. 280° w odl. 62m; pojedyncze drzewo h=18m na kier. 050° w odl. 65m</p>					
Ograniczenia lokalne: brak			Procedury specjalne: Lądowanie w nocy przy asyście straży pożarnej <p style="text-align: center;">Cat. A</p>		
Administrator terenu		UG Wojślawice, tel. 82 566 9102			
Łączność radiotelefoniczna		169,000 MHz (kanał 39); 149,900 (kanał U02)			
Pomoc medyczna, nr tel.		PR Chełm, tel. 82 565 5234			
Straż Pożarna, nr tel.		KP PSP Chełm, tel. 82 565 3428			
Policja, nr tel.		KPP Chełm, tel. 82 560 1210			
Służba ruchu lotniczego		Warszawa INFO 119,450MHz, tel. 22 574 5585			
Osłona meteorologiczna		IMGW Okęcie, tel. 22 846 0682, 22 650 4485			
Zabezpieczenie terenu: Załoga HEMS, Straż Pożarna					

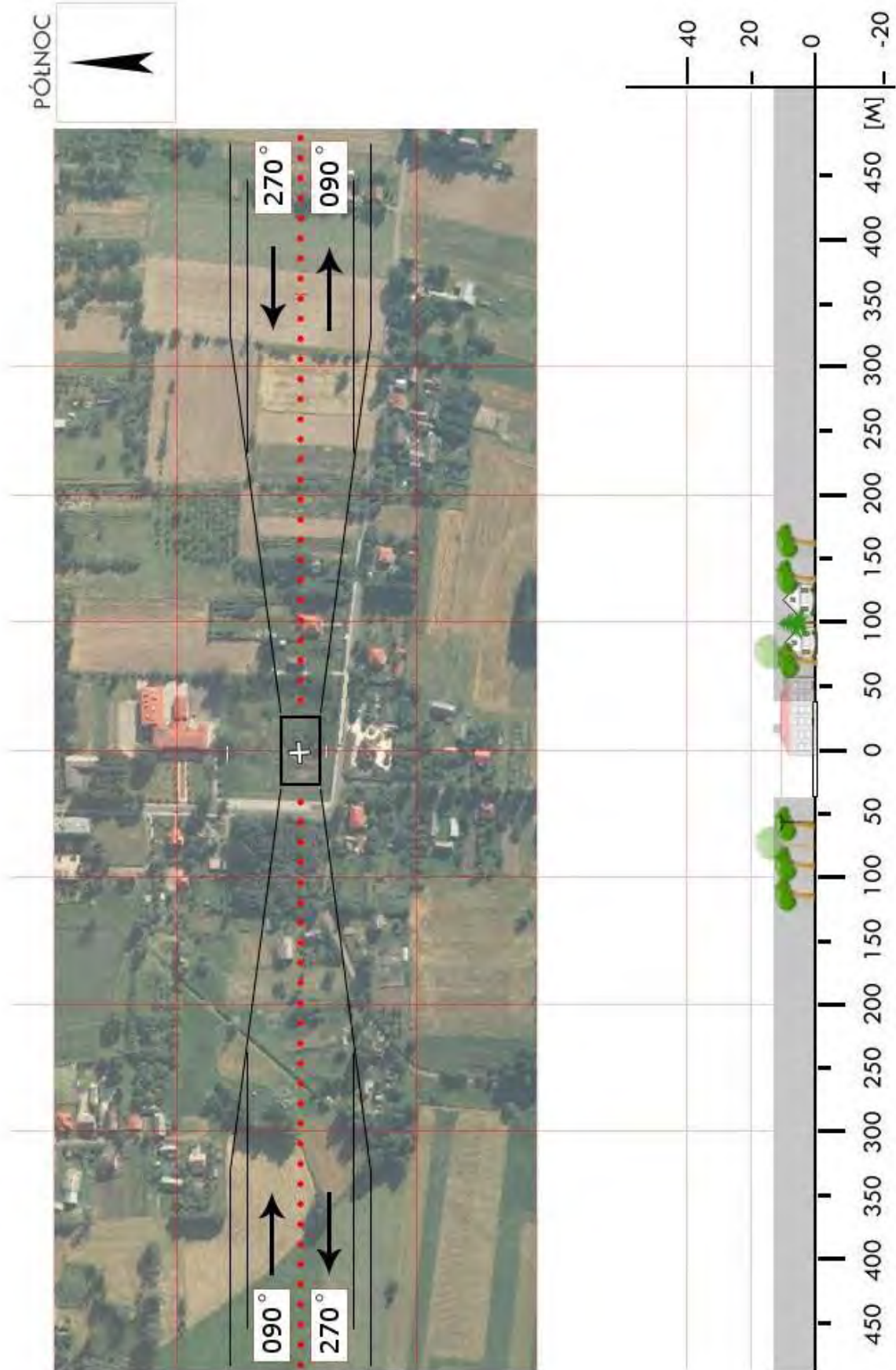

LCH 14	Żmudź / boisko		Współrzędne geograficzne		51° 01,10' N 023° 40,07' E
	gm. Żmudź		Wzniesienie nad poziom morza		684 ft
	pow. chełmski woj. lubelskie				
Stopień trudności		Wariant IIb			
Główny kierunek podejścia		225° / 045°		Światła podejścia	
Główny kierunek startu		045° / 225°		brak	
		FATO		TLOF	
Wymiary		25 x 95 m		15 x 15 m	
Rodzaj nawierzchni		trawa		trawa	
Oznakowanie		brak		brak	
Oświetlenie		brak		brak	
Oświetlenie przeszkód		brak			
Wskaźnik kierunku wiatru		brak			
Minimalne warunki atmosferyczne do startu i lądowania		Dzień		Noc	
		Widzialność		Widzialność	
		1500 m		3000 m	
		Pułap chmur		Podstawa chmur	
		500 ft		1200 ft	
Stale przeszkody: Maszt GSM (kratownica) h=35m na kier. 100° w odl. 33m; Linia SN h=12m na podejściu 045° w odl. 100-120m.					
Ograniczenia lokalne: brak			Procedury specjalne: Cat. A		
Administrator terenu		Urząd Gminy, tel. 82 562 7507			
Łączność radiotelefoniczna		169,000 MHz (kanał 39); 149,900 (kanał U02)			
Pomoc medyczna, nr tel.		DM3-03 Chełm, tel. 81 531 2043, 82 564 7600			
Straż Pożarna, nr tel.		PSP WSKR, tel. 81 532 6426			
Policja, nr tel.		KWP Oficer dyż., tel. 81 535 5164			
Służba ruchu lotniczego		ATC lub FIS dla danej przestrzeni lub obszaru			
Osłona meteorologiczna		CBPL (IMGW) Warszawa, tel. 22 569 4592, -4584, 503 122 805			
Zabezpieczenie terenu: Straż Pożarna, załoga HEMS					

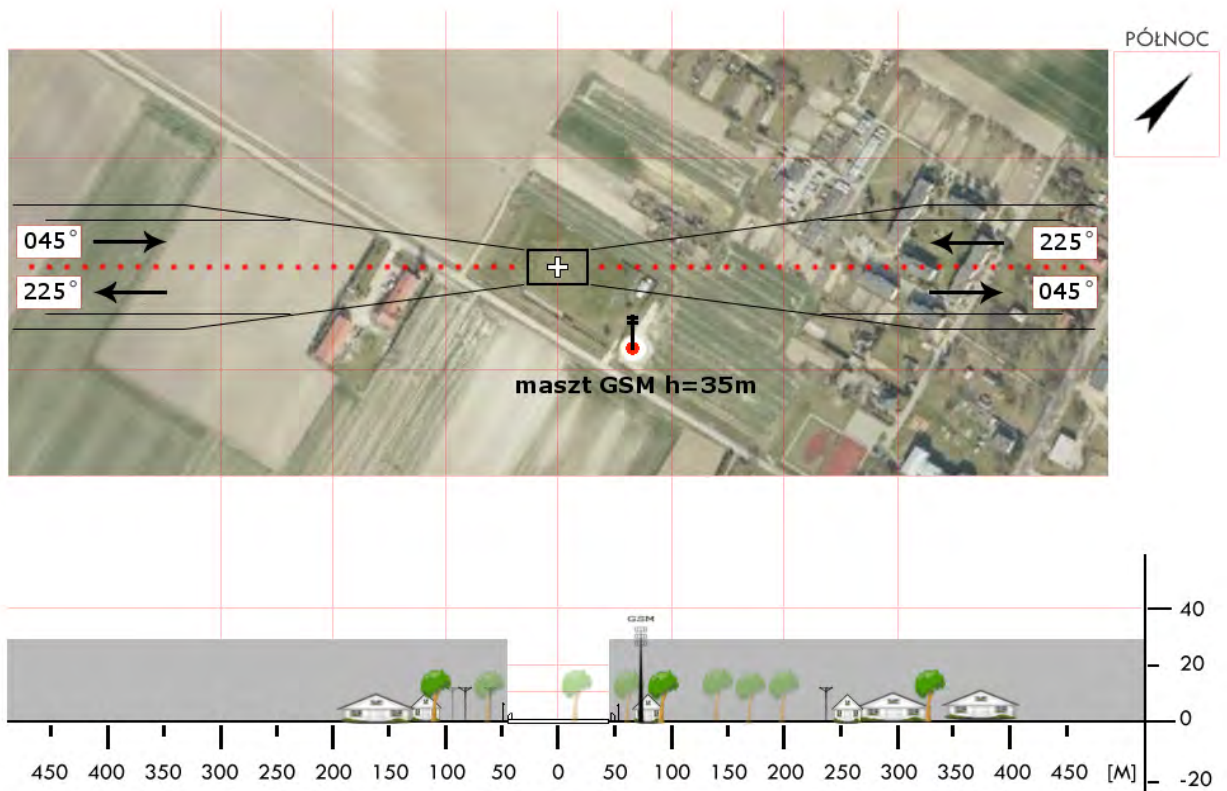
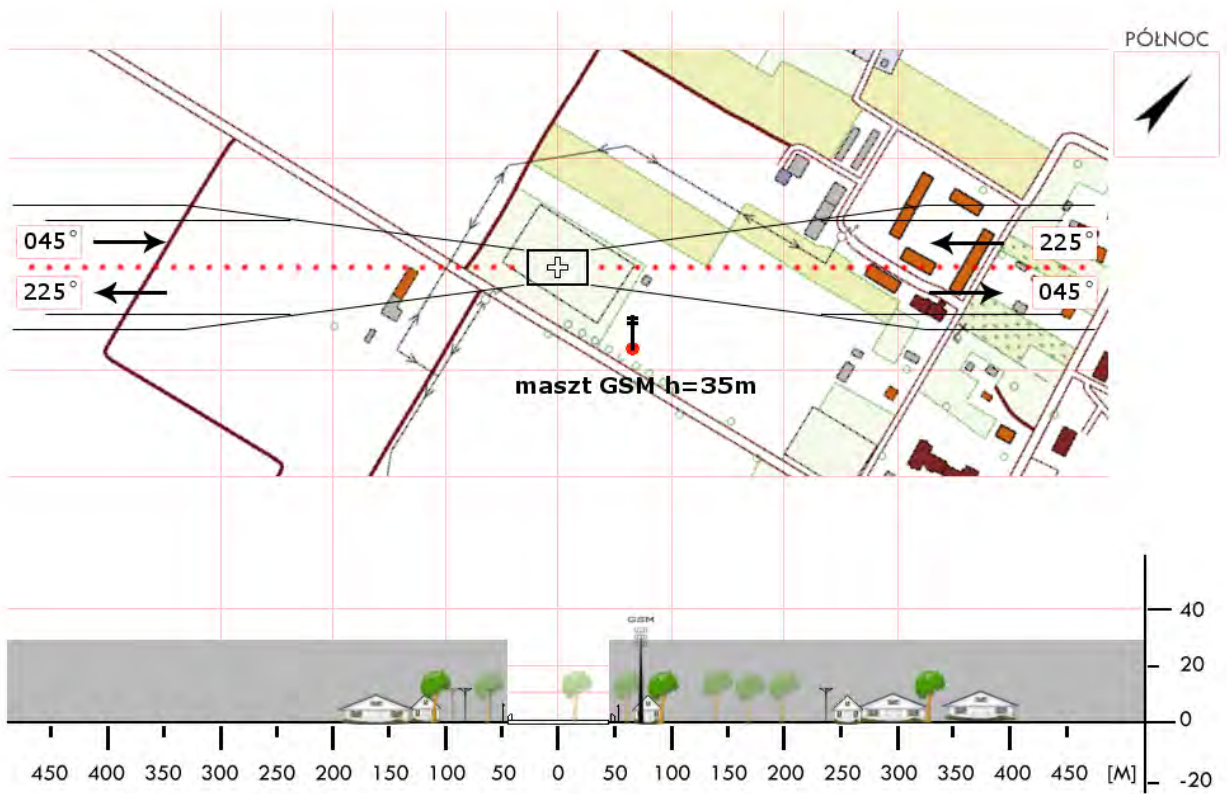

LHR 02	Dołhobyczów / boisko		Współrzędne geograficzne		50° 35,28' N 024° 01,73' E
	gm. Dołhobyczów		Wzniesienie nad poziom morza		764 ft
	pow. hrubieszowski woj. lubelskie				
Stopień trudności		I			
Główny kierunek podejścia		245° / 105°		Światła podejścia	
Główny kierunek startu		065° / 285°		brak	
		FATO		TLOF	
Wymiary		25 x 50 m		10 x 10 m	
Rodzaj nawierzchni		trawa		trawa	
Oznakowanie		brak		brak	
Oświetlenie		brak		brak	
Oświetlenie przeszkód		brak			
Wskaźnik kierunku wiatru		brak			
Minimalne warunki atmosferyczne do startu i lądowania		Dzień		Noc	
		Widzialność	1500 m	Widzialność	3000 m
		Pułap chmur	500 ft	Podstawa chmur	1200 ft
Stałe przeszkody: Maszt GSM h=50m na kierunku 090° w odległości 265m; maszt GSM h=35m na kierunku 105° w odległości 300m					
Ograniczenia lokalne: 4,5km do granicy państwowej			Procedury specjalne: brak		
Administrator terenu		Gmina Dołhobyczów, tel. 84 653 2524			
Łączność radiotelefoniczna		169,000 MHz (kanał 39); 149,900 (kanał U02)			
Pomoc medyczna, nr tel.		PR Hrubieszów, tel. 84 696 2209			
Straż Pożarna, nr tel.		KP PSP Hrubieszów, tel. 84 696 2655, 84 696 2656			
Policja, nr tel.		KPP Hrubieszów, tel. 84 696 6210, 84 696 6244			
Służba ruchu lotniczego		Warszawa INFO 119,450MHz, tel. 22 574 5585			
Osłona meteorologiczna		IMGW Okęcie, tel. 22 846 0682, 22 650 4485			
Zabezpieczenie terenu: Załoga HEMS, Straż Pożarna					

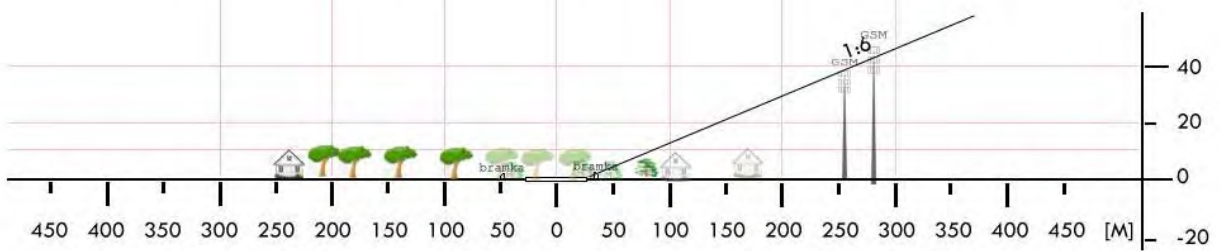
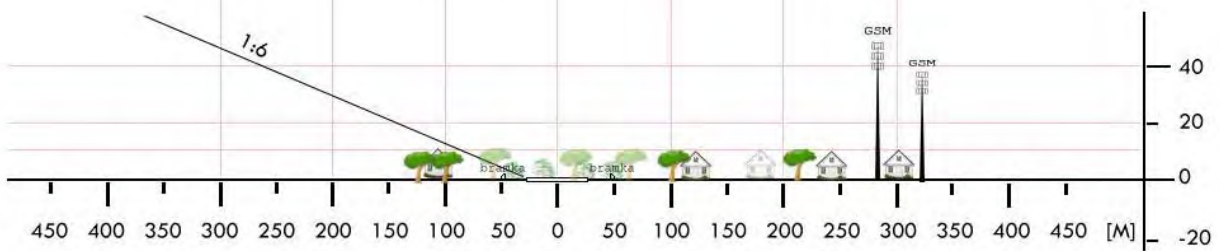

LHR 04	Hrubieszów / boisko		Współrzędne geograficzne		50° 49,20' N 023° 56,28' E
	gm. Hrubieszów		Wzniesienie nad poziom morza		627 ft
	pow. hrubieszowski woj. lubelskie				
Stopień trudności		I			
Główny kierunek podejścia		137° / 317°		Światła podejścia	
Główny kierunek startu		317° / 137°		brak	
		FATO		TLOF	
Wymiary		25 x 50 m		10 x 10 m	
Rodzaj nawierzchni		trawa		trawa	
Oznakowanie		brak		brak	
Oświetlenie		brak		brak	
Oświetlenie przeszkód		brak			
Wskaźnik kierunku wiatru		brak			
Minimalne warunki atmosferyczne do startu i lądowania		Dzień		Noc	
		Widzialność		Widzialność	
		Pułap chmur		Podstawa chmur	
		1500 m		3000 m	
		500 ft		1200 ft	
Stałe przeszkody: brak					
Ograniczenia lokalne: 2 km do granicy państwowej			Procedury specjalne: brak		
Administrator terenu		UG Hrubieszów, tel. 84 696 2024, 84 696 2794			
Łączność radiotelefoniczna		169,000 MHz (kanał 39); 149,900 (kanał U02)			
Pomoc medyczna, nr tel.		PR 84 696 2209; CPR Chełm 82 564 7450			
Straż Pożarna, nr tel.		tel. 84 696 2655			
Policja, nr tel.		tel. 84 696 2382			
Służba ruchu lotniczego		Warszawa INFO 119,450 MHz			
Osłona meteorologiczna		IMGW Okęcie, tel. 22 846 0682, 22 650 4485			
Zabezpieczenie terenu: Straż Pożarna					

PÓŁNOC

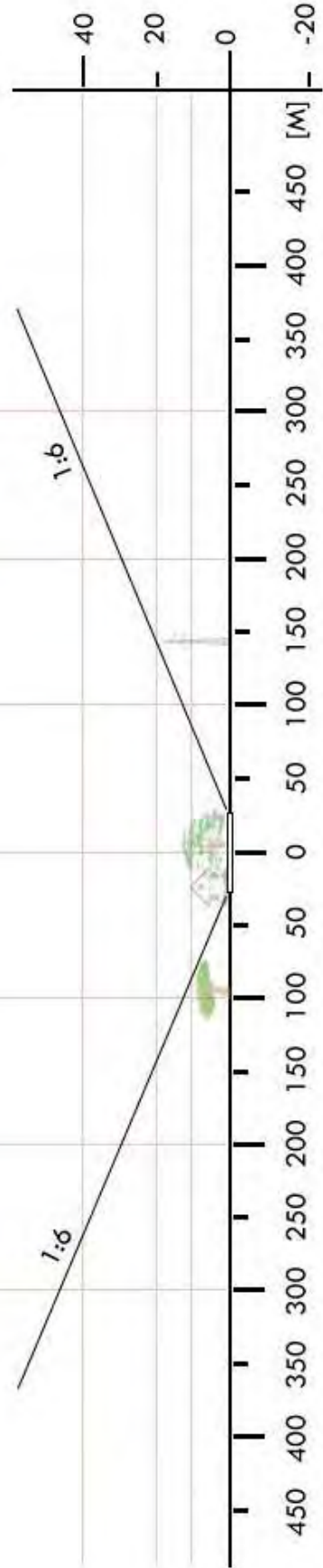

LHR 05	Mircze / stadion		Współrzędne geograficzne		50° 38,90' N 023° 53,98' E
	gm. Mircze		Wzniesienie nad poziom morza		688 ft
	pow. hrubieszowski woj. lubelskie				
Stopień trudności		I			
Główny kierunek podejścia		345° / 165°		Światła podejścia	
Główny kierunek startu		165° / 345°		brak	
		FATO		TLOF	
Wymiary		25 x 50 m		10 x 10 m	
Rodzaj nawierzchni		trawa		trawa	
Oznakowanie		brak		brak	
Oświetlenie		brak		brak	
Oświetlenie przeszkód		brak			
Wskaźnik kierunku wiatru		brak			
Minimalne warunki atmosferyczne do startu i lądowania		Dzień		Noc	
		Widzialność		Widzialność	
		Pułap chmur		Podstawa chmur	
		1500 m		3000 m	
		500 ft		1200 ft	
Stale przeszkody: Dwie wieże GSM h=45 i 30m na kierunku 240° w odległości 275 i 340m					
Ograniczenia lokalne: 11,5km do granicy państwowej			Procedury specjalne: Lądowanie w nocy przy asyście straży pożarnej		
Administrator terenu		Gmina Mircze, tel. 84 651 9015, 84 651 9004			
Łączność radiotelefoniczna		169,000 MHz (kanał 39); 149,900 (kanał U02)			
Pomoc medyczna, nr tel.		PR Hrubieszów, tel. 84 696 2209			
Straż Pożarna, nr tel.		KP PSP Hrubieszów, tel. 84 696 2655, 84 696 2656			
Policja, nr tel.		KPP Hrubieszów, tel. 84 696 6210, 84 696 6244			
Służba ruchu lotniczego		Warszawa INFO 119,450MHz, tel. 22 574 5585			
Osłona meteorologiczna		IMGW Okęcie, tel. 22 846 0682, 22 650 4485			
Zabezpieczenie terenu: Załoga HEMS, Straż Pożarna					

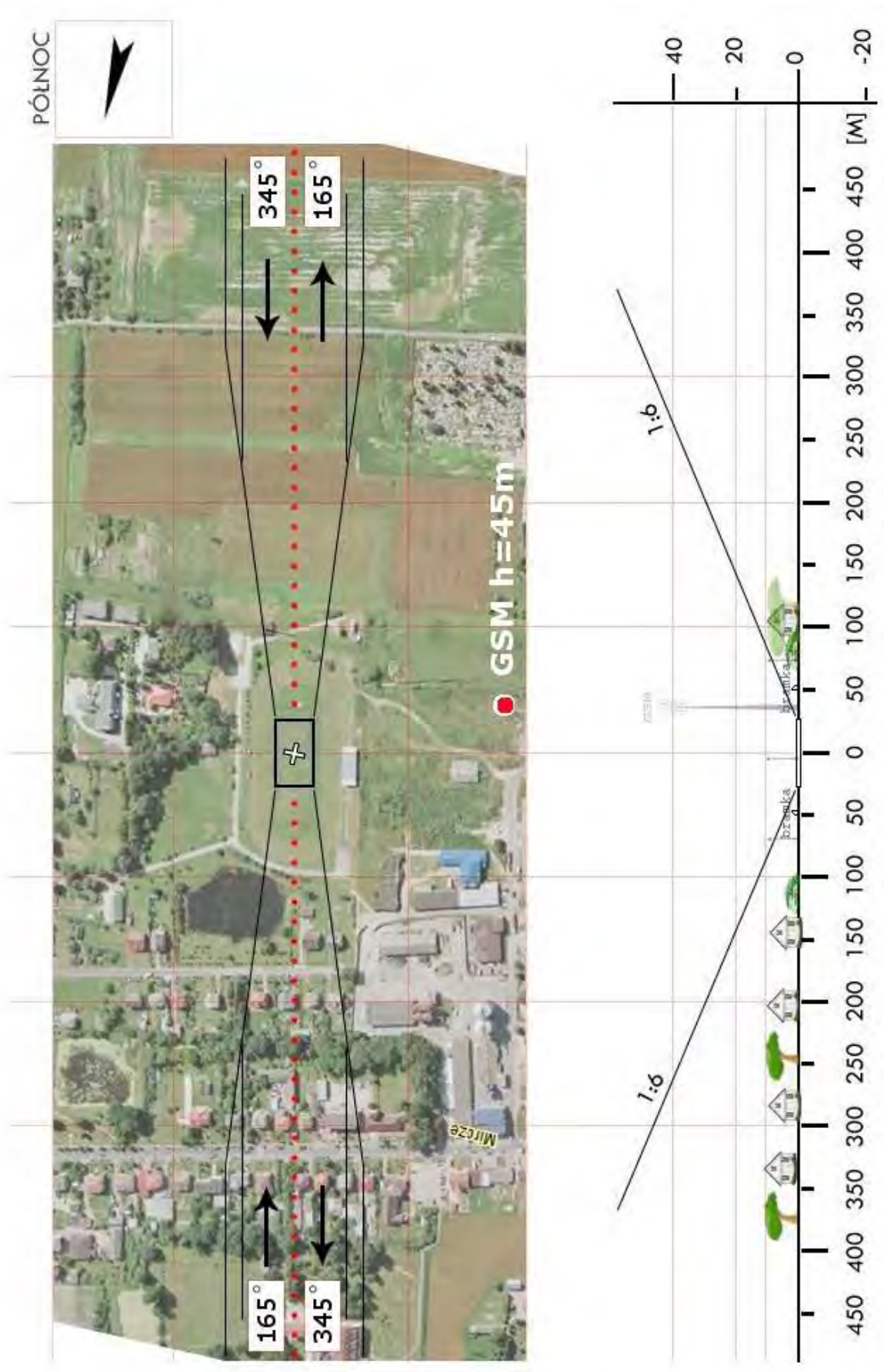

LHR 06	Nieledew / stadion		Współrzędne geograficzne		50° 50,22' N 023° 46,98' E
	gm. Trzeszczany		Wzniesienie nad poziom morza		627 ft
	pow. hrubieszowski woj. lubelskie				
Stopień trudności		Wariant IIb			
Główny kierunek podejścia		230° / 050°		Światła podejścia	
Główny kierunek startu		050° / 230°		brak	
		FATO		TLOF	
Wymiary		25 x 95 m		10 x 10 m	
Rodzaj nawierzchni		trawa		trawa	
Oznakowanie		brak		brak	
Oświetlenie		brak		brak	
Oświetlenie przeszkód		brak			
Wskaźnik kierunku wiatru		brak			
Minimalne warunki atmosferyczne do startu i lądowania		Dzień		Noc	
		Widzialność		Widzialność	
		Pułap chmur		Podstawa chmur	
		1500 m		3000 m	
		500 ft		1200 ft	
Stale przeszkody: Drzewa h=28m po stronie południowej stadionu; drzewa h=26m po stronie pn-wsch; komin h=30m na kierunku 320° w odl. 230m; komin h=20m na kierunku 010° w odl. 145m					
Ograniczenia lokalne: 12km do granicy państwowej			Procedury specjalne: Lądowanie w nocy przy asyście straży pożarnej Cat. A		
Administrator terenu		Gmina Trzeszczany, tel. 84 657 5059			
Łączność radiotelefoniczna		169,000 MHz (kanał 39); 149,900 (kanał U02)			
Pomoc medyczna, nr tel.		PR Hrubieszów, tel. 84 696 2209			
Straż Pożarna, nr tel.		KP PSP Hrubieszów, tel. 84 696 2655, 84 696 2656			
Policja, nr tel.		KPP Hrubieszów, tel. 84 696 6210, 84 696 6244			
Służba ruchu lotniczego		Warszawa INFO 119,450MHz, tel. 22 574 5585			
Osłona meteorologiczna		IMGW Okęcie, tel. 22 846 0682, 22 650 4485			
Zabezpieczenie terenu: Załoga HEMS, Straż Pożarna					

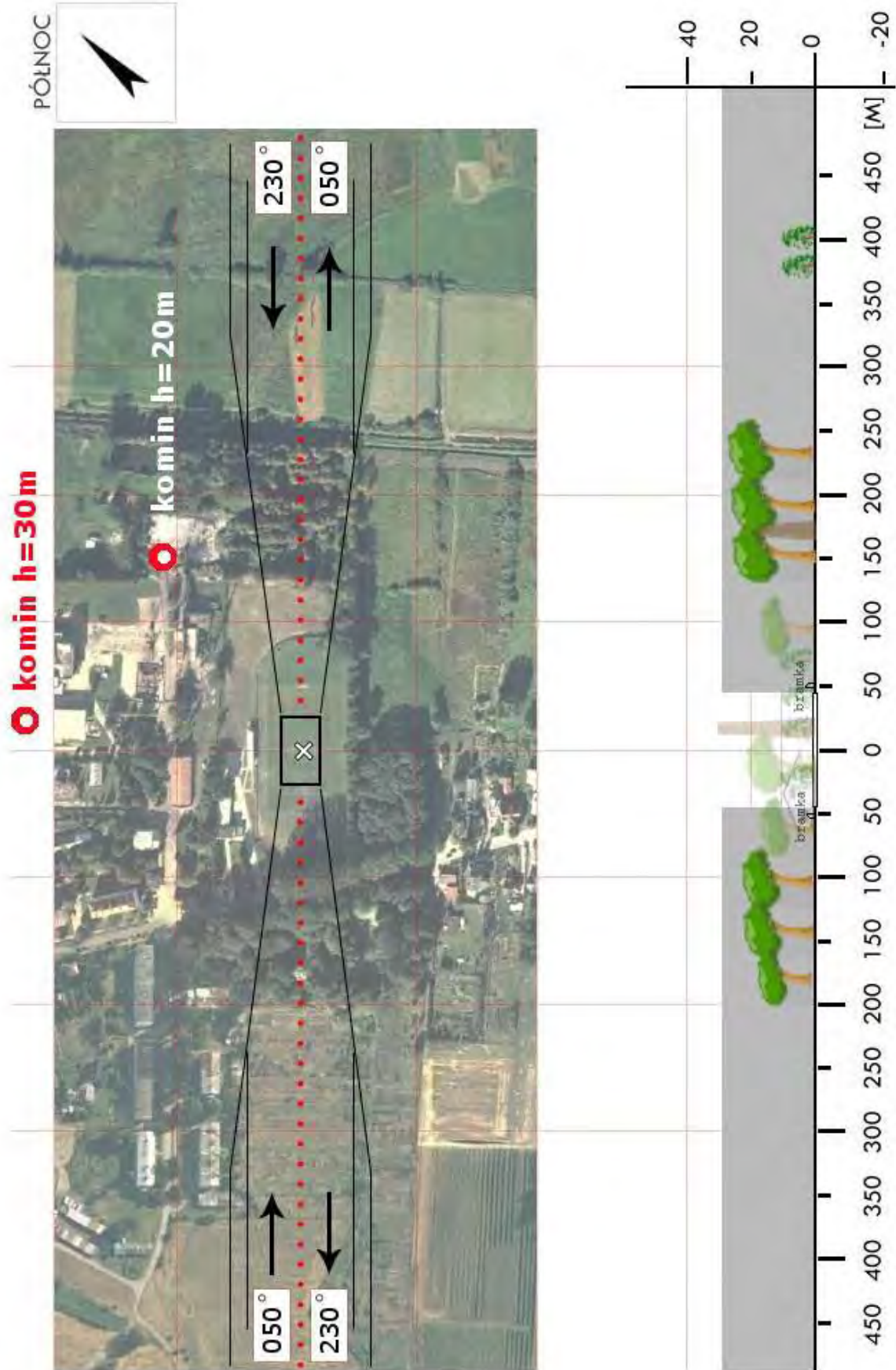

LHR 07	Uchanie / boisko		Współrzędne geograficzne		50° 54,51' N 023° 39,13' E
	gm. Uchanie		Wzniesienie nad poziom morza		731 ft
	pow. hrubieszowski woj. lubelskie				
Stopień trudności		Wariant IIb			
Główny kierunek podejścia		255° / 075°		Światła podejścia	
Główny kierunek startu		075° / 255°		brak	
		FATO		TLOF	
Wymiary		25 x 95 m		10 x 10 m	
Rodzaj nawierzchni		trawa		trawa	
Oznakowanie		brak		brak	
Oświetlenie		brak		brak	
Oświetlenie przeszkód		brak			
Wskaźnik kierunku wiatru		brak			
Minimalne warunki atmosferyczne do startu i lądowania		Dzień		Noc	
		Widzialność		Widzialność	
		Pułap chmur		Podstawa chmur	
		1500 m		3000 m	
		500 ft		1200 ft	
Stale przeszkody: Linia energ. h=10m na kierunku 255° w odl. 58m; linie energ. h=8m od północy (wzdłuż drogi) i południa (przy brzegu boiska) w odl. 60m.					
Ograniczenia lokalne: brak			Procedury specjalne: Lądowanie w nocy przy asyście straży pożarnej Cat. A		
Administrator terenu		UG Uchanie, tel. 84 657 7266			
Łączność radiotelefoniczna		169,000 MHz (kanał 39); 149,900 (kanał U02)			
Pomoc medyczna, nr tel.		PR Hrubieszów, tel. 84 696 2209			
Straż Pożarna, nr tel.		KP PSP Hrubieszów, tel. 84 696 2655, 84 696 2656			
Policja, nr tel.		KPP Hrubieszów, tel. 84 696 6210, 84 696 6244			
Służba ruchu lotniczego		Warszawa INFO 119,450MHz, tel. 22 574 5585			
Osłona meteorologiczna		IMGW Okęcie, tel. 22 846 0682, 22 650 4485			
Zabezpieczenie terenu: Załoga HEMS, Straż Pożarna					

PÓLNOC

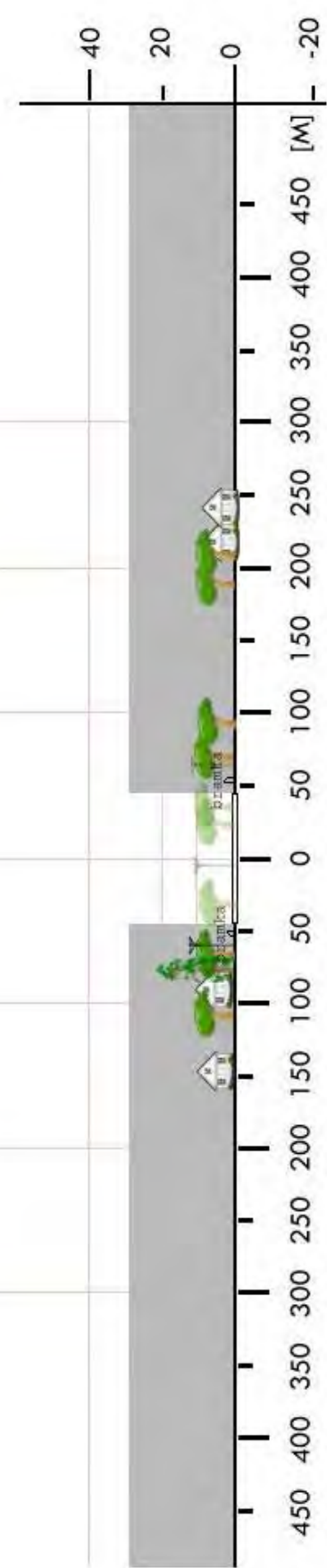

LHR 08	Werbkowice / boisko *		Współrzędne geograficzne	50° 45,37' N	
	gm. Werbkowice			023° 46,20' E	
	pow. hrubieszowski woj. lubelskie		Wzniesienie nad poziom morza	614 ft	
Stopień trudności		I			
Główny kierunek podejścia		300° / 120°	Światła podejścia		
Główny kierunek startu		120° / 300°	brak		
		FATO	TLOF		
Wymiary		25 x 50 m	10 x 10 m		
Rodzaj nawierzchni		trawa	trawa		
Oznakowanie		brak	brak		
Oświetlenie		brak	brak		
Oświetlenie przeszkód		brak			
Wskaźnik kierunku wiatru		brak			
Minimalne warunki atmosferyczne do startu i lądowania			Dzień	Noc	
		Widzialność	1500 m	Widzialność	3000 m
		Pułap chmur	500 ft	Podstawa chmur	1200 ft
Stale przeszkody: Trybuna stadionu h=4m na kierunku 030° w odł. 80–105m; drzewa h=12–14m wzdłuż rzeki.					
Ograniczenia lokalne: 14km do granicy państwowej			Procedury specjalne: Lądowanie w nocy przy asyście straży pożarnej		
Administrator terenu		Gmina Werbkowice, tel. 84 657 2080			
Łączność radiotelefoniczna		169,000 MHz (kanał 39); 149,900 (kanał U02)			
Pomoc medyczna, nr tel.		PR Hrubieszów, tel. 84 696 2209			
Straż Pożarna, nr tel.		KP PSP Hrubieszów, tel. 84 696 2655, 84 696 2656			
Policja, nr tel.		KPP Hrubieszów, tel. 84 696 6210, 84 696 6244			
Służba ruchu lotniczego		Warszawa INFO 119,450MHz, tel. 22 574 5585			
Osłona meteorologiczna		IMGW Okęcie, tel. 22 846 0682, 22 650 4485			
Zabezpieczenie terenu: Załoga HEMS, Straż Pożarna					
----- * boisko boczne/treningowe stadionu					

PÓLNOC

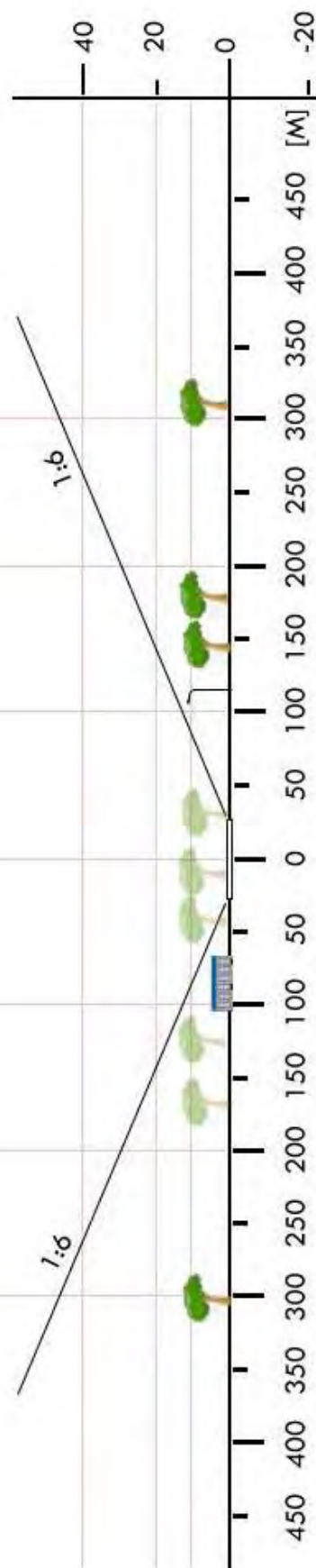

LJA 01	Batorz / boisko		Współrzędne geograficzne	50° 51,01' N 022° 29,79' E	
	gm. Batorz				
	pow. janowski woj. lubelskie		Wzniesienie nad poziom morza	784 ft	
Stopień trudności		Wariant IIa			
Główny kierunek podejścia		335° / 155°	Światła podejścia		
Główny kierunek startu		155° / 335°	brak		
		FATO	TLOF		
Wymiary		25 x 70 m	10 x 10 m		
Rodzaj nawierzchni		trawa	trawa		
Oznakowanie		brak	brak		
Oświetlenie		brak	brak		
Oświetlenie przeszkód		brak			
Wskaźnik kierunku wiatru		brak			
Minimalne warunki atmosferyczne do startu i lądowania			Dzień	Noc	
		Widzialność	1500 m	Widzialność	3000 m
		Pułap chmur	500 ft	Podstawa chmur	1200 ft
Stale przeszkody: Strome wzniesienie terenu po E stronie boiska h=60m w odległości 330m; Ogrodzenie (siatka h=8m) boiska ORLIK i za bramkami; Lampy oświetleniowe boiska h=12m;					
Ograniczenia lokalne: brak		Procedury specjalne: Cat. A			
Administrator terenu		UG Batorz, tel. 15 874 5134			
Łączność radiotelefoniczna		169,000 MHz (kanał 39); 149,900 (kanał U02)			
Pomoc medyczna, nr tel.		Lublin: 81 533 3092, Kraśnik: 81 825 6140			
Straż Pożarna, nr tel.		KP PSP Kraśnik, tel. 81 884 3488			
Policja, nr tel.		KPP Kraśnik, tel. 81 826 2210			
Służba ruchu lotniczego		Warszawa INFO 119,450 MHz, tel. 22 574 5585			
Osłona meteorologiczna		IMGW Okęcie, tel. 22 846 0682, 22 569 4592			
Zabezpieczenie terenu: Straż Pożarna, załoga HEMS					

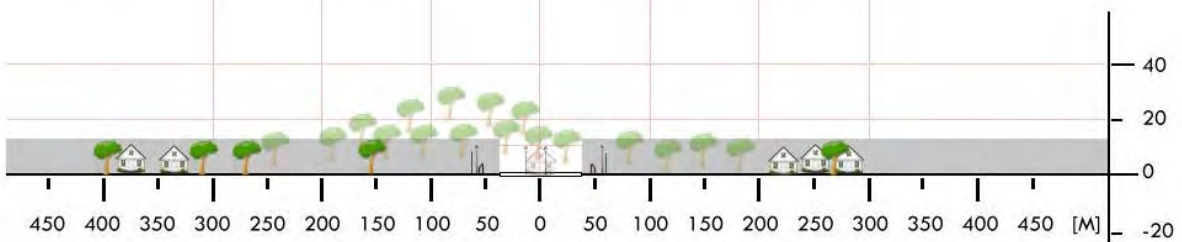
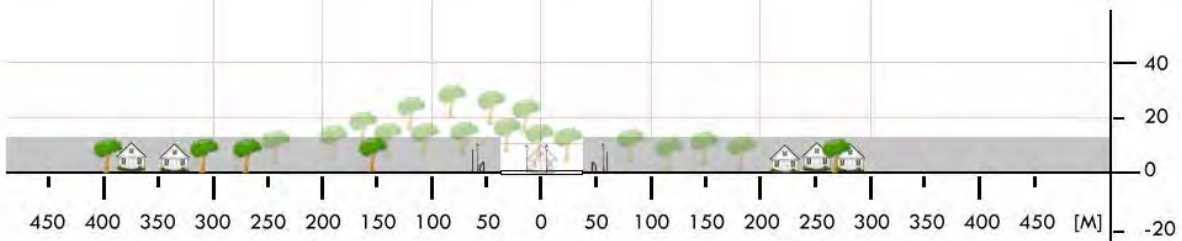

LJA 03	Krzemień Drugi / boisko		Współrzędne geograficzne		50° 40,98' N 022° 31,13' E
	gm. Dzwola		Wzniesienie nad poziom morza		730 ft
	pow. janowski woj. lubelskie				
Stopień trudności		I			
Główny kierunek podejścia		315° / 135°		Światła podejścia	
Główny kierunek startu		135° / 315°		brak	
		FATO		TLOF	
Wymiary		25 x 50 m		10 x 10 m	
Rodzaj nawierzchni		trawa		trawa	
Oznakowanie		brak		brak	
Oświetlenie		brak		brak	
Oświetlenie przeszkód		brak			
Wskaźnik kierunku wiatru		brak			
Minimalne warunki atmosferyczne do startu i lądowania		Dzień		Noc	
		Widzialność		Widzialność	
		Pułap chmur		Podstawa chmur	
		1500 m		3000 m	
		500 ft		1200 ft	
Stale przeszkody: Bramki h=2m, siatka-piłkołap h=5m za bramkami; Kępa drzew h=10m po południowej stronie w odległości 80m; Las po zachodniej stronie; Budynek h=5m: północny skraj boiska; Linia elektryczna Słupy betonowe h=8m: po północnej stronie					
Ograniczenia lokalne: brak			Procedury specjalne: Lądowanie w nocy przy asyście straży pożarnej		
Administrator terenu		Urząd Gminy, tel. 15 875 2215			
Łączność radiotelefoniczna		CPR Lublin (kan. 39), Janów Lubelski (kan. 39,15)			
Pomoc medyczna, nr tel.		PR Janów Lubelski, tel. 15 872 4660			
Straż Pożarna, nr tel.		KPPSP Janów Lubelski, tel. 15 872 5024			
Policja, nr tel.		KPP Janów Lubelski, tel. 15 871 0210			
Służba ruchu lotniczego		Warszawa INFO 119,450 MHz			
Osłona meteorologiczna		IMGW Okęcie, tel. 22 846 0682, 22 650 4485			
Zabezpieczenie terenu: Straż Pożarna					

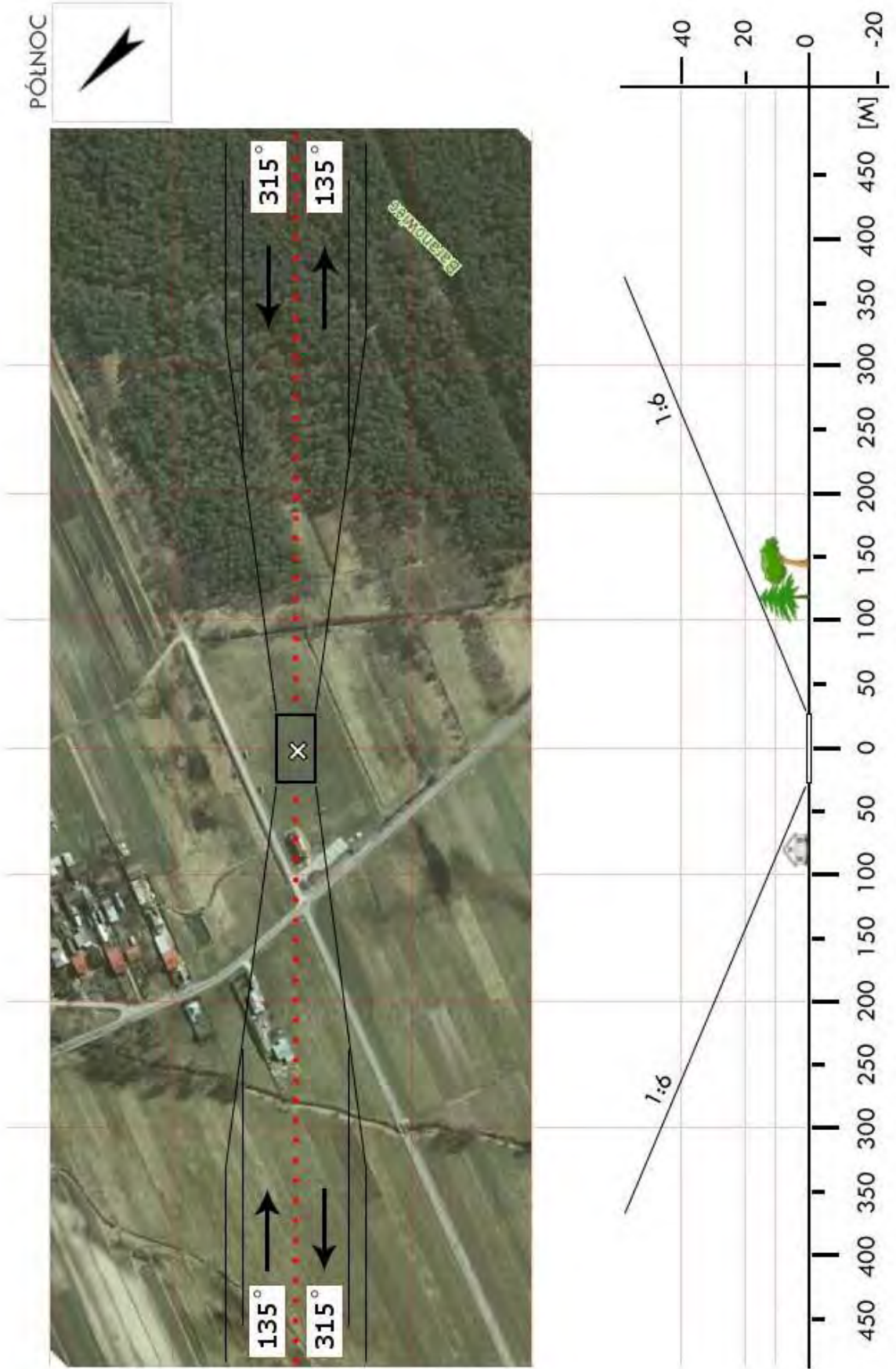

LJA 06	Modliborzyce / boisko		Współrzędne geograficzne		50° 45,05' N 022° 20,26' E
	gm. Modliborzyce		Wzniesienie nad poziom morza		708 ft
	pow. janowski woj. lubelskie				
Stopień trudności		Wariant IIb			
Główny kierunek podejścia		320° / 140°		Światła podejścia	
Główny kierunek startu		140° / 320°		brak	
		FATO		TLOF	
Wymiary		75 x 100 m		10 x 10 m	
Rodzaj nawierzchni		trawa		trawa	
Oznakowanie		brak		brak	
Oświetlenie		brak		brak	
Oświetlenie przeszkód		brak			
Wskaźnik kierunku wiatru		brak			
Minimalne warunki atmosferyczne do startu i lądowania		Dzień		Noc	
		Widzialność		Widzialność	
		Pułap chmur		Podstawa chmur	
		1500 m		3000 m	
		500 ft		1200 ft	
Stale przeszkody: Lampy h=16,5m po bokach boiska (6szt.); siatka ochronna za bramkami h=6m; teren magazynowo-warsztatowy na kierunku 240° - budynki, dźwigi i kominy do 27m nad płytę boiska					
Ograniczenia lokalne: brak			Procedury specjalne: Cat. A		
Administrator terenu		UG Modliborzyce, tel. 15 871 5079			
Łączność radiotelefoniczna		169,000 MHz (kanał 39); 149,900 (kanał U02)			
Pomoc medyczna, nr tel.		PR Janów Lubelski, tel. 15 872 4600			
Straż Pożarna, nr tel.		KP PSP Janów Lub., tel. 15 872 4340			
Policja, nr tel.		KPP Janów Lub., tel. 15 871 0210			
Służba ruchu lotniczego		Warszawa INFO 119,450MHz, tel. 22 574 5585			
Osłona meteorologiczna		IMGW Okęcie, tel. 22 846 0682, 22 650 4485			
Zabezpieczenie terenu: Załoga HEMS, Straż Pożarna					

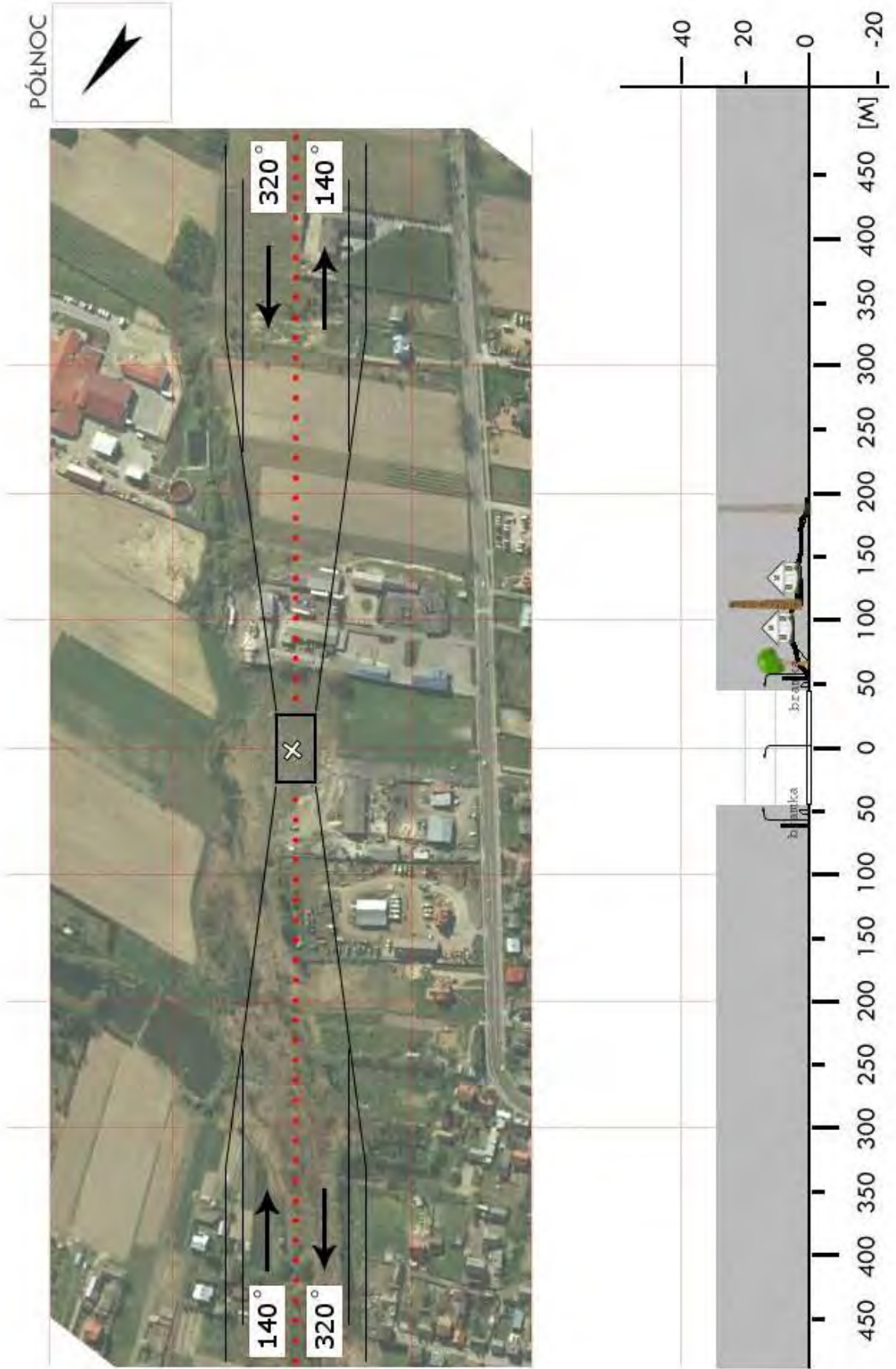

LJA 07	Osinki / boisko		Współrzędne geograficzne	50° 48,19' N	
	gm. Potok Wielki			022° 11,75' E	
	pow. janowski woj. lubelskie		Wzniesienie nad poziom morza	761 ft	
Stopień trudności		Wariant IIb			
Główny kierunek podejścia		280° / 100°	Światła podejścia		
Główny kierunek startu		100° / 280°	brak		
		FATO	TLOF		
Wymiary		70 x 95 m	10 x 10 m		
Rodzaj nawierzchni		trawa	trawa		
Oznakowanie		brak	brak		
Oświetlenie		brak	brak		
Oświetlenie przeszkód		brak			
Wskaźnik kierunku wiatru		brak			
Minimalne warunki atmosferyczne do startu i lądowania			Dzień	Noc	
		Widzialność	1500 m	Widzialność	3000 m
		Pułap chmur	500 ft	Podstawa chmur	1200 ft
Stale przeszkody: Linia energ. h=10m po stronie wschodniej w odległości 70m; drzewa h=15m po stronie wschodniej w odl. 95m; drzewa h=18m po stronie zachodniej w odl. 72m.					
Ograniczenia lokalne: brak		Procedury specjalne: Lądowanie w nocy przy asyście straży pożarnej Cat. A			
Administrator terenu		UG Potok Wielki, tel. 15 874 0204			
Łączność radiotelefoniczna		169,000 MHz (kanał 39); 149,900 (kanał U02)			
Pomoc medyczna, nr tel.		PR Janów Lubelski, tel. 15 872 4600			
Straż Pożarna, nr tel.		KP PSP Janów Lub., tel. 15 872 4340			
Policja, nr tel.		KPP Janów Lub., tel. 15 871 0210			
Służba ruchu lotniczego		Warszawa INFO 119,450MHz, tel. 22 574 5585			
Osłona meteorologiczna		IMGW Okęcie, tel. 22 846 0682, 22 650 4485			
Zabezpieczenie terenu: Załoga HEMS, Straż Pożarna					

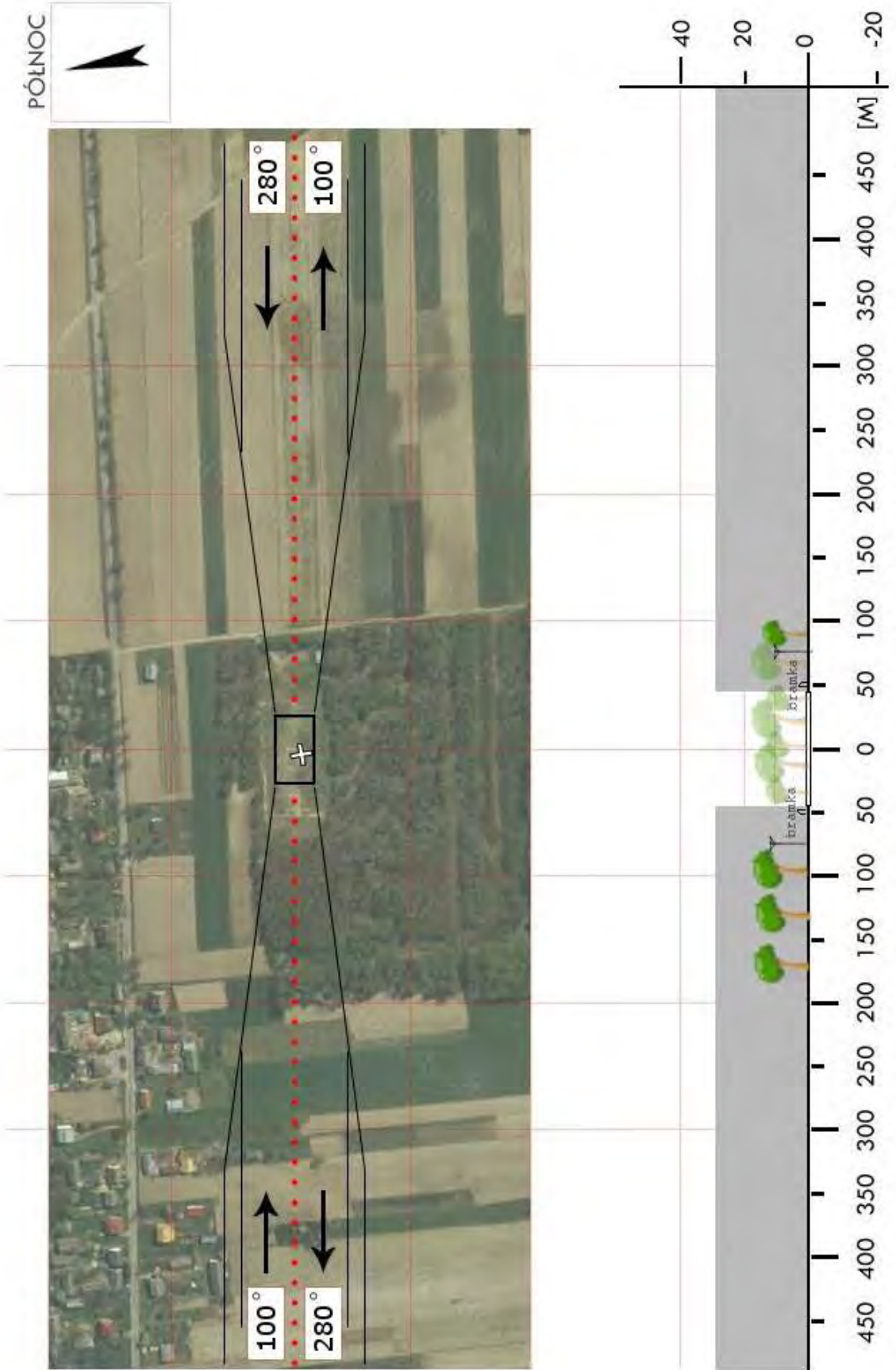

LKR 01	Kraśnik / boisko		Współrzędne geograficzne		50° 55,50' N 022° 13,28' E
	gm. Kraśnik		Wzniesienie nad poziom morza		660 ft
	pow. kraśnicki woj. lubelskie				
Stopień trudności		Wariant IIb			
Główny kierunek podejścia		195° / 015°		Światła podejścia	
Główny kierunek startu		015° / 195°		brak	
		FATO		TLOF	
Wymiary		40 x 100 m		10 x 10 m	
Rodzaj nawierzchni		trawa		trawa	
Oznakowanie		brak		brak	
Oświetlenie		brak		brak	
Oświetlenie przeszkód		brak			
Wskaźnik kierunku wiatru		brak			
Minimalne warunki atmosferyczne do startu i lądowania		Dzień		Noc	
		Widzialność		Widzialność	
		Pułap chmur		Podstawa chmur	
		1500 m		3000 m	
		500 ft		1200 ft	
<p>Stałe przeszkody:</p> <p>Drzewa h=20m po północnej stronie na podejściu</p> <p>Drzewa h=10-15m po zachodniej stronie</p> <p>Zabudowa miejska o wysokości do 15m po południowej i wschodniej stronie</p> <p>Bramki h=2m</p>					
Ograniczenia lokalne: brak			Procedury specjalne: Cat. A		
Administrator terenu		UM Kraśnik, tel. 81 825 2124, 724 520 540 (p.Sarna)			
Łączność radiotelefoniczna		169,000 MHz (kanał 39); Kraśnik 168,600 (kanał 7)			
Pomoc medyczna, nr tel.		Lublin: 81 533 3092, Kraśnik: 81 825 6140			
Straż Pożarna, nr tel.		MSK Lublin 81 535 1390, KP Kraśnik 81 884 3488			
Policja, nr tel.		KPP Kraśnik, tel. 81 826 2210			
Służba ruchu lotniczego		Warszawa INFO 119,450 MHz			
Osłona meteorologiczna		IMGW Okęcie, tel. 22 846 0682, 22 650 4485			
<p>Zabezpieczenie terenu:</p> <p>Załoga HEMS, Straż Pożarna</p>					

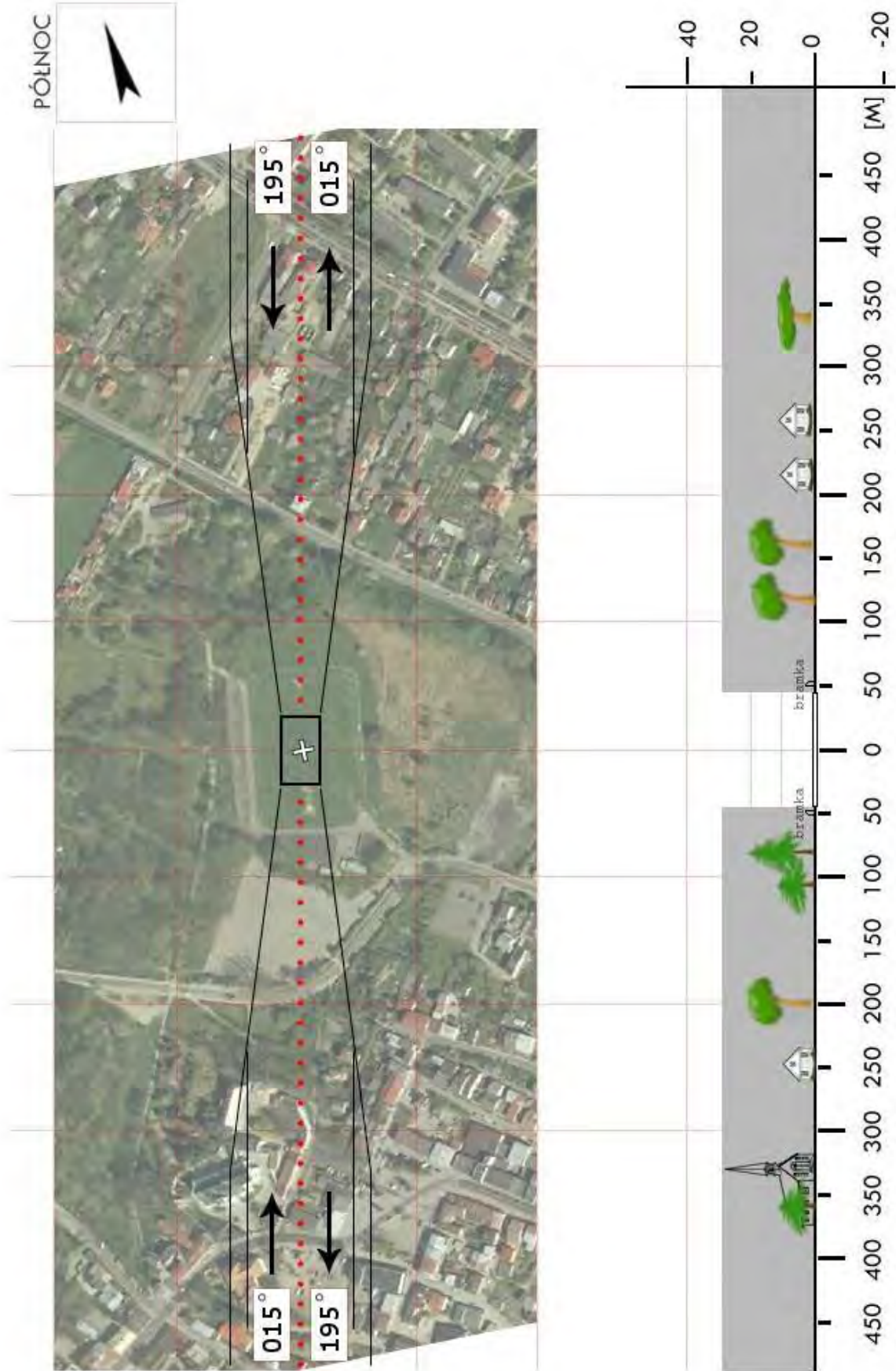

LKR 02	Annopol / stadion		Współrzędne geograficzne		50° 53,24' N 021° 51,85' E
	gm. Annopol		Wzniesienie nad poziom morza		560 ft
	pow. kraśnicki woj. lubelskie				
Stopień trudności		I			
Główny kierunek podejścia		315° / 135°		Światła podejścia	
Główny kierunek startu		135° / 315°		brak	
		FATO		TLOF	
Wymiary		40 x 100 m		10 x 10 m	
Rodzaj nawierzchni		trawa		trawa	
Oznakowanie		brak		brak	
Oświetlenie		brak		brak	
Oświetlenie przeszkód		brak			
Wskaźnik kierunku wiatru		brak			
Minimalne warunki atmosferyczne do startu i lądowania		Dzień		Noc	
		Widzialność		Widzialność	
		Pułap chmur		Podstawa chmur	
		1500 m		3000 m	
		500 ft		1200 ft	
Stale przeszkody: Linia elektryczna po północnej stronie, słupy h=8m; Drzewa h=10-15m po wschodniej stronie (na skarpie); Zabudowa miejska o wysokości do 10m: N, W, E; Bramki h=2m.					
Ograniczenia lokalne: brak			Procedury specjalne: Lądowanie w nocy przy asyście straży pożarnej Cat. A: Starty i lądowania wykonać zgodnie z procedurą VTOL(3)/FLM/FMS 9.1-1 str. 107 (podkategoria IIa) TDP: 180ft LDP: 180ft/20 KIAS		
Administrator terenu		UM Kraśnik, tel. 81 8252124			
Łączność radiotelefoniczna		169,000 MHz (kanał 39); Kraśnik 168,600 (kanał 7)			
Pomoc medyczna, nr tel.		Lublin, tel. 81 5333092; Kraśnik, tel. 81 8256140			
Straż Pożarna, nr tel.		MSK Lublin, tel. 81 5351390, KP Kraśnik, tel. 81 8843488			
Policja, nr tel.		KP Kraśnik, tel. 81 8262210			
Służba ruchu lotniczego		Warszawa INFO 119,450 MHz			
Osłona meteorologiczna		Biuro Prognoz Okęcie, tel. 22 8460682, 22 6504485			
Zabezpieczenie terenu: Załoga HEMS, Straż Pożarna					

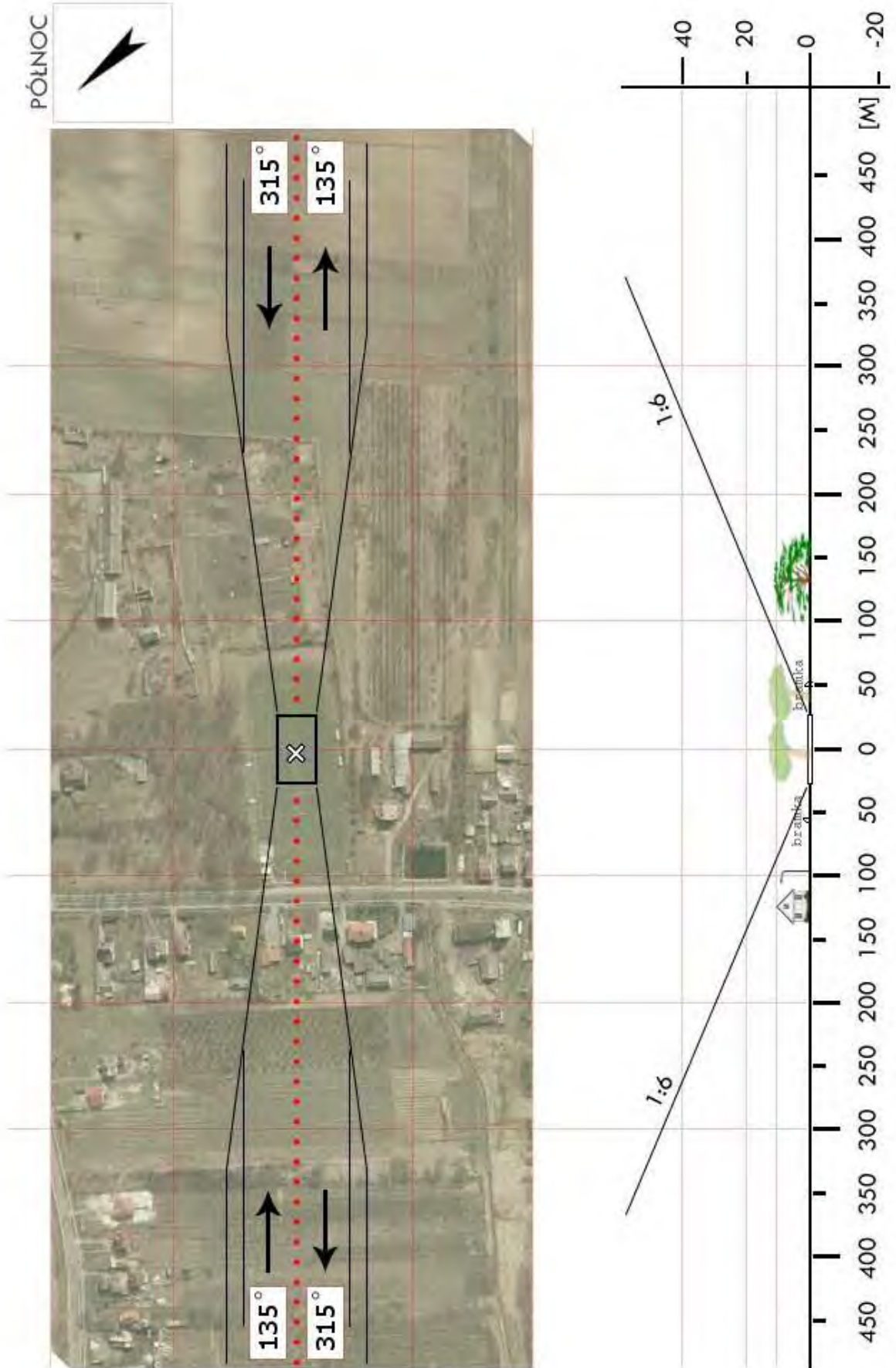

LKR 03	Terpentyna / boisko		Współrzędne geograficzne	50° 57,46' N 022° 05,05' E	
	gm. Dzierzkowice				
	pow. kraśnicki woj. lubelskie		Wzniesienie nad poziom morza	570 ft	
Stopień trudności		Wariant IIa			
Główny kierunek podejścia		360° / 180°	Światła podejścia		
Główny kierunek startu		180° / 360°	brak		
		FATO	TLOF		
Wymiary		45 x 80 m	10 x 10 m		
Rodzaj nawierzchni		trawa	trawa		
Oznakowanie		brak	brak		
Oświetlenie		brak	brak		
Oświetlenie przeszkód		brak			
Wskaźnik kierunku wiatru		brak			
Minimalne warunki atmosferyczne do startu i lądowania			Dzień	Noc	
		Widzialność	1500 m	Widzialność	3000 m
		Pułap chmur	500 ft	Podstawa chmur	1200 ft
Stale przeszkody: Maszt antenowy na budynku UG h=35m na kier. 040° w odl. 175m; maszt GSM h=50m na kier. 010° w odl. 730m; lampy h=9m dokoła boiska; drzewo h=18m na kier. 180° w odl. 110m.					
Ograniczenia lokalne: brak		Procedury specjalne: Cat. A			
Administrator terenu		UG Dzierzkowice, tel. 81 822 1500			
Łączność radiotelefoniczna		169,000 MHz (kanał 39); 149,900 (kanał U02)			
Pomoc medyczna, nr tel.		PR Kraśnik, tel. 81 825 6140, 81 825 6141			
Straż Pożarna, nr tel.		KP PSP Kraśnik, tel. 81 884 3488			
Policja, nr tel.		KPP Kraśnik, tel. 81 826 2210			
Służba ruchu lotniczego		Warszawa INFO 119,450MHz, tel. 22 574 5585			
Osłona meteorologiczna		IMGW Okęcie, tel. 22 846 0682, 22 650 4485			
Zabezpieczenie terenu: Załoga HEMS, Straż Pożarna					

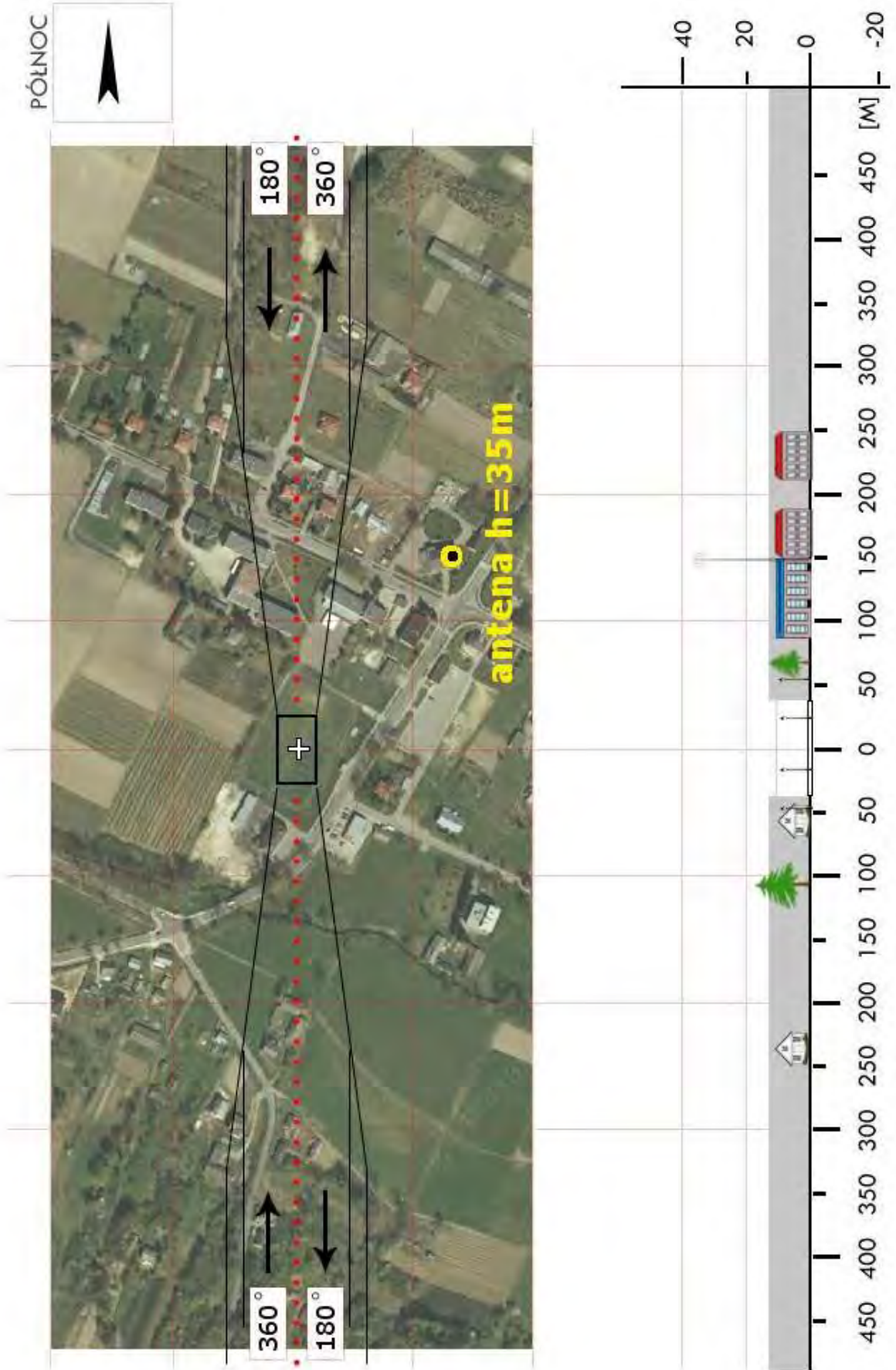

LKR 04	Gościeradów / boisko		Współrzędne geograficzne		50° 51,98' N 021° 59,68' E	
	gm. Gościeradów		Wzniesienie nad poziom morza		568 ft	
	pow. kraśnicki woj. lubelskie					
Stopień trudności			Wariant IIa			
Główny kierunek podejścia			010° / 190°		Światła podejścia	
Główny kierunek startu			190° / 010°		brak	
			FATO		TLOF	
Wymiary			50 x 80 m		10 x 10 m	
Rodzaj nawierzchni			trawa		trawa	
Oznakowanie			brak		brak	
Oświetlenie			brak		brak	
Oświetlenie przeszkód			brak			
Wskaźnik kierunku wiatru			brak			
Minimalne warunki atmosferyczne do startu i lądowania			Dzień		Noc	
			Widzialność		3000 m	
			Pułap chmur		1200 ft	
Stale przeszkody: Linia energ. h=11m po stronie wschodniej w od. 60m; linia energ. h=10m po stronie południowej w odl. 85m; drzewa h=12m na kierunku 010° w odl. 75m; antena h=38m na kierunku 330° w odl. 300m.						
Ograniczenia lokalne: brak			Procedury specjalne: Lądowanie w nocy przy asyście straży pożarnej Cat. A			
Administrator terenu			UG Gościeradów, tel. 15 838 1105			
Łączność radiotelefoniczna			169,000 MHz (kanał 39); 149,900 (kanał U02)			
Pomoc medyczna, nr tel.			PR Kraśnik, tel. 81 825 6140, 81 825 6141			
Straż Pożarna, nr tel.			KP PSP Kraśnik, tel. 81 884 3488			
Policja, nr tel.			KPP Kraśnik, tel. 81 826 2210			
Służba ruchu lotniczego			Warszawa INFO 119,450MHz, tel. 22 574 5585			
Osłona meteorologiczna			IMGW Okęcie, tel. 22 846 0682, 22 650 4485			
Zabezpieczenie terenu: Załoga HEMS, Straż Pożarna						

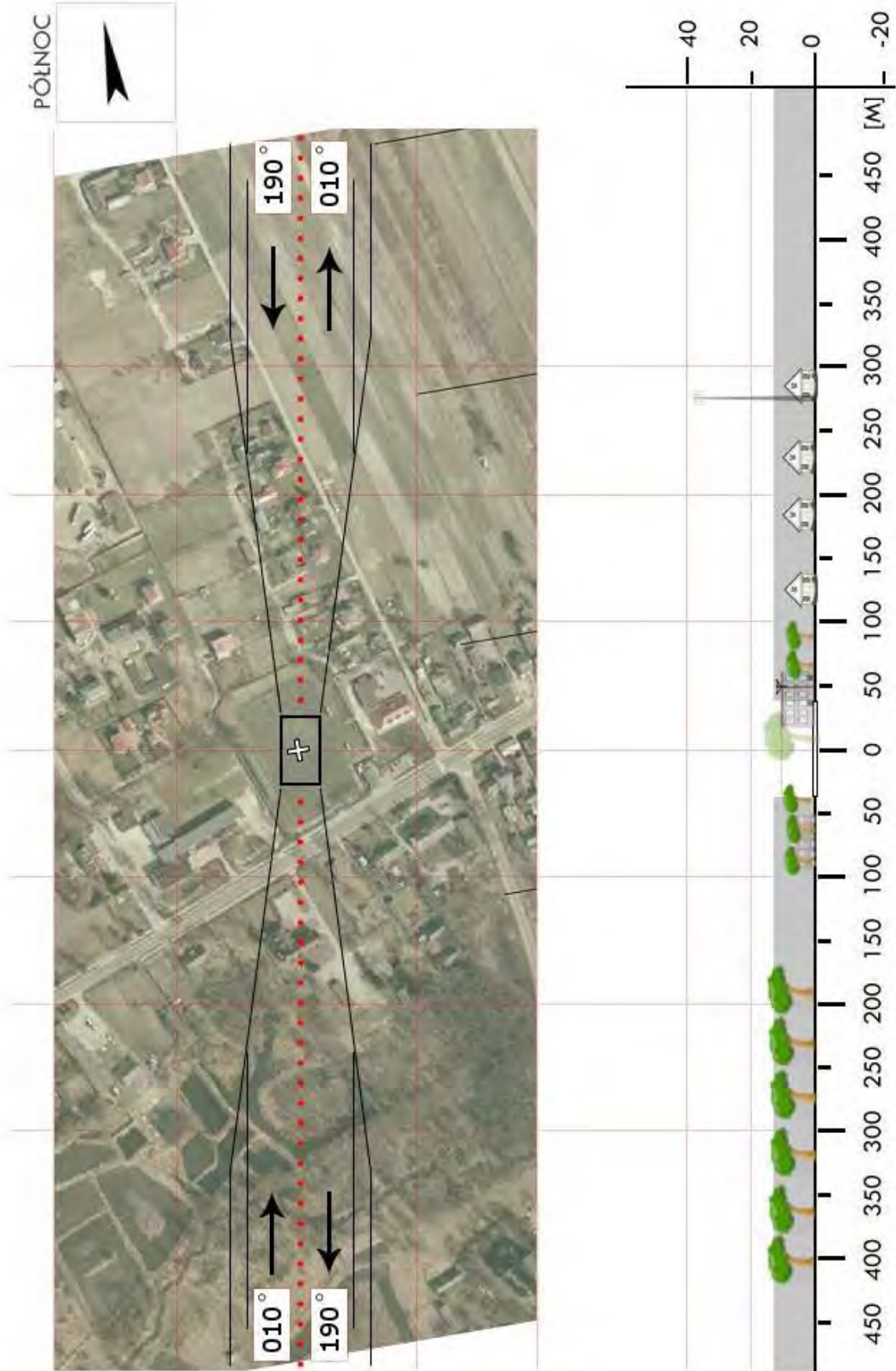

LKR 06	Szastarka / boisko		Współrzędne geograficzne		50°51,30' N 022°19,86' E
	gm. Szastarka		Wzniesienie nad poziom morza		950 ft
	pow. kraśnicki woj. lubelskie				
Stopień trudności		I			
Główny kierunek podejścia		020° / 160°		Światła podejścia	
Główny kierunek startu		340° / 200°		brak	
		FATO		TLOF	
Wymiary		85 x 55 m		50 x 30 m	
Rodzaj nawierzchni		trawa		trawa	
Oznakowanie		brak		brak	
Oświetlenie		brak		brak	
Oświetlenie przeszkód		brak			
Wskaźnik kierunku wiatru		brak			
Minimalne warunki atmosferyczne do startu i lądowania		Dzień		Noc	
		Widzialność		3000 m	
		Pułap chmur		1200 ft	
Stale przeszkody: Na kierunku 020° budynek szkoły w odległości 70m o wysokości 20m. Na kierunku 340° w odległości 150m drzewa o wys. 25m. Na wschód od boiska słupy sieci elektrycznej i latarnie o wys. 8m w odl. 50m					
Ograniczenia lokalne: brak			Procedury specjalne: Lądowanie w nocy przy asyście straży pożarnej		
Administrator terenu		UG Szastarka, tel. 81 8714104			
Łączność radiotelefoniczna		169,000 (kanał 39)			
Pomoc medyczna, nr tel.		PR Kraśnik, tel. 81 8256140			
Straż Pożarna, nr tel.		KP PSP Kraśnik, tel. 81 8843608, 81 8252281			
Policja, nr tel.		Kraśnik, tel. 81 8262210			
Służba ruchu lotniczego		Warszawa Informacja 119,450 MHz			
Osłona meteorologiczna		IMGW Warszawa, tel. 22 8460682, 22 6504485			
Zabezpieczenie terenu: Straż Pożarna					

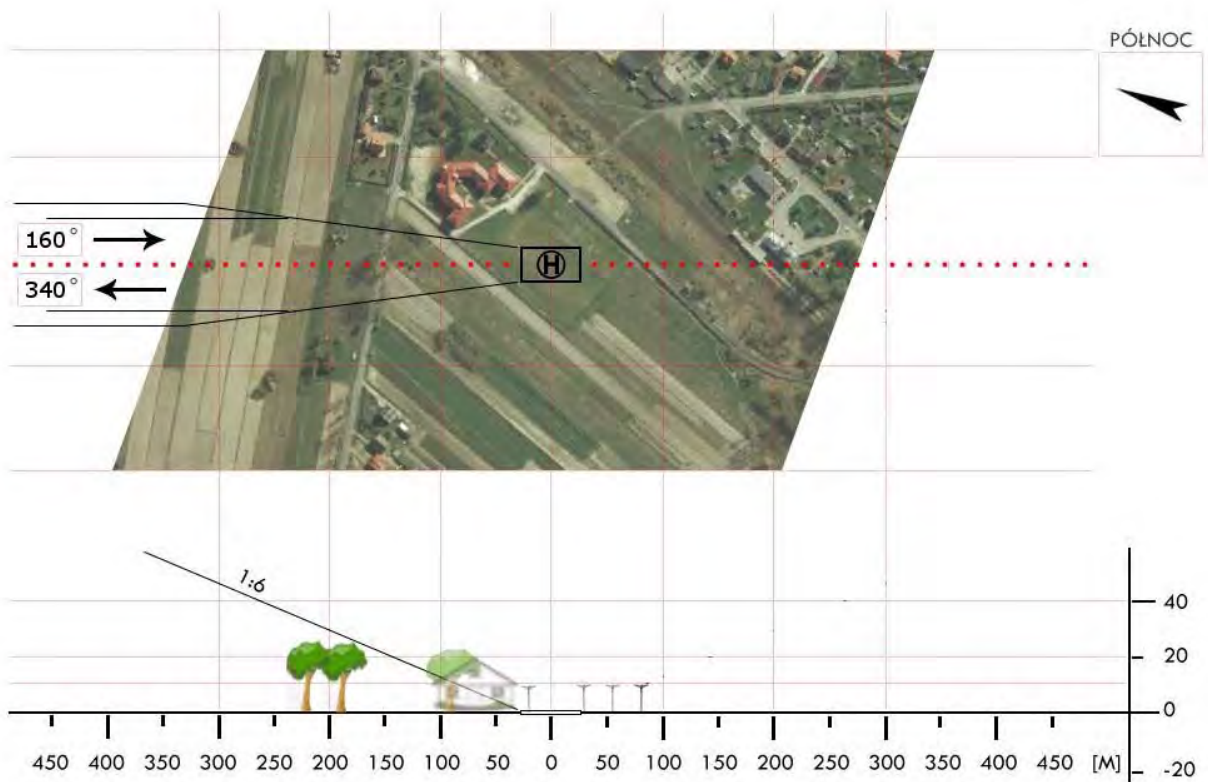
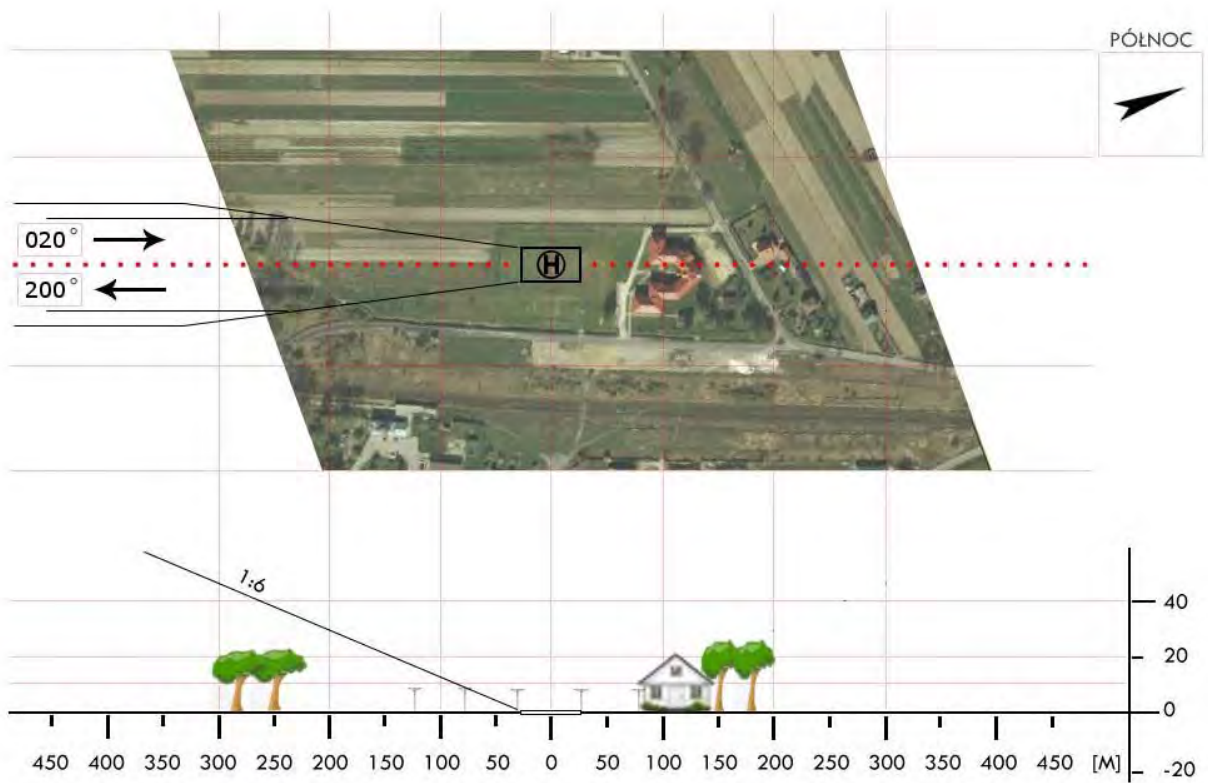

LKR 07	Budki Dolne / droga*		Współrzędne geograficzne		50° 51,17' N 022° 05,80' E
	gm. Trzydnik Duży		Wzniesienie nad poziom morza		728 ft
	pow. kraśnicki woj. lubelskie				
Stopień trudności		I			
Główny kierunek podejścia		205° / 025°		Światła podejścia	
Główny kierunek startu		025° / 205°		brak	
		FATO		TLOF	
Wymiary		25 x 50 m		5 x 10 m	
Rodzaj nawierzchni		asfalt / trawa		asfalt	
Oznakowanie		brak		brak	
Oświetlenie		brak		brak	
Oświetlenie przeszkód		brak			
Wskaźnik kierunku wiatru		brak			
Minimalne warunki atmosferyczne do startu i lądowania		Dzień		Noc	
		Widzialność		Widzialność	
		Pułap chmur		Podstawa chmur	
		1500 m		3000 m	
		500 ft		1200 ft	
Stale przeszkody: brak					
Ograniczenia lokalne: brak			Procedury specjalne: Lądowanie w nocy przy asyście straży pożarnej		
Administrator terenu		Zarząd Dróg Powiatowych w Kraśniku, tel. 81 825 21 07			
Łączność radiotelefoniczna		169,000 MHz (kanał 39); Kraśnik 168,600 (kanał 7)			
Pomoc medyczna, nr tel.		Lublin: 81 5333092, Kraśnik: 81 8256140			
Straż Pożarna, nr tel.		MSK Lublin 81 5351390, KP Kraśnik 81 8843488			
Policja, nr tel.		KP Kraśnik 81 8262210			
Służba ruchu lotniczego		Warszawa INFO 119,450 MHz			
Osłona meteorologiczna		Biuro Prognoz Okęcie, tel. 22 8460682, 22 6504485			
Zabezpieczenie terenu: Załoga HEMS, Straż Pożarna					
----- * Droga asfaltowa o szerokości 5m					

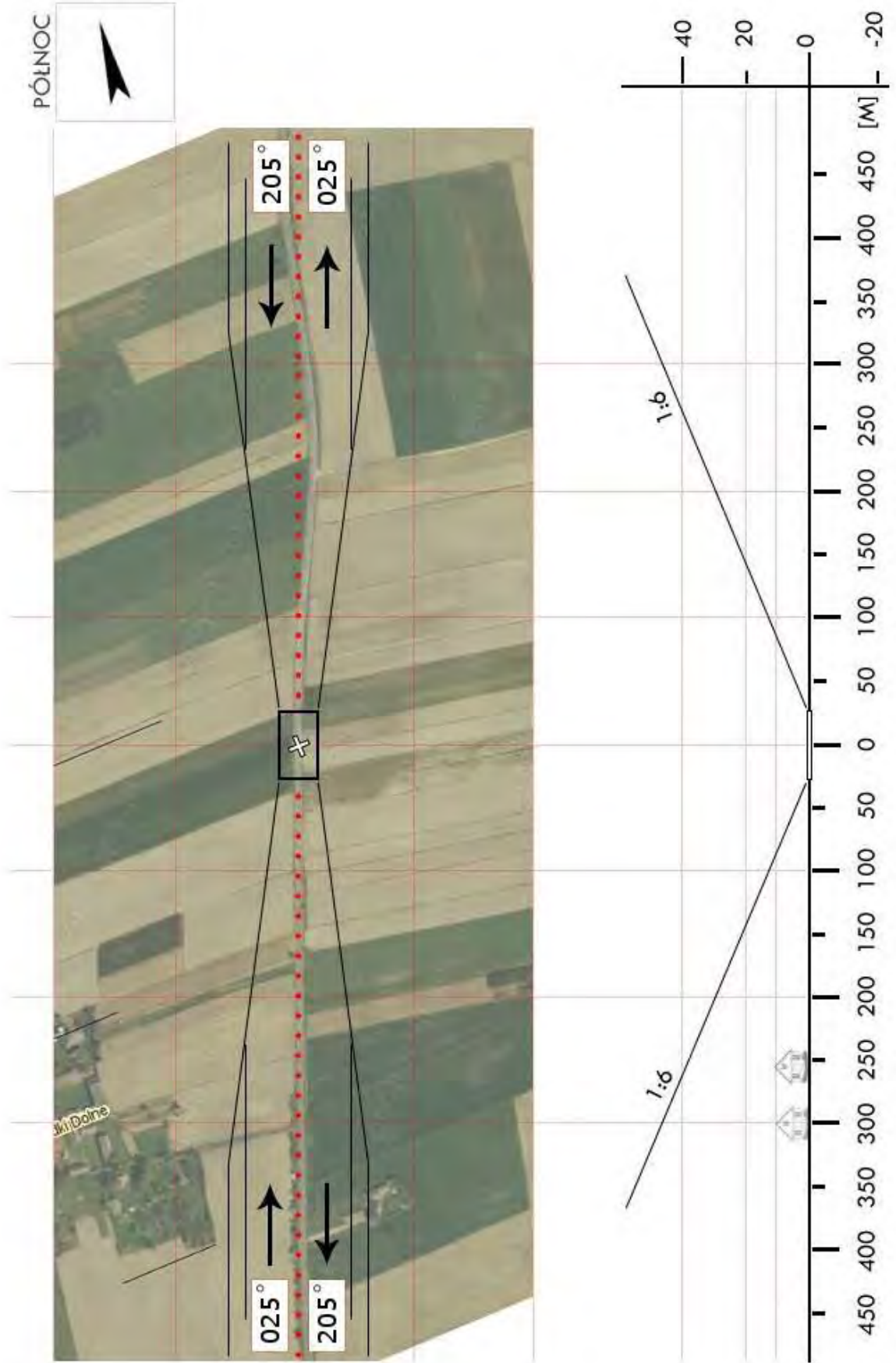

LKR 7a	Trzydnik Duży / stadion		Współrzędne geograficzne	50° 51,22' N 022° 07,89' E	
	gm. Trzydnik Duży				
	pow. kraśnicki woj. lubelskie		Wzniesienie nad poziom morza	689 ft	
Stopień trudności		Wariant IIb			
Główny kierunek podejścia		275° / 095°	Światła podejścia		
Główny kierunek startu		095° / 275°	brak		
		FATO	TLOF		
Wymiary		45 x 105 m	10 x 10 m		
Rodzaj nawierzchni		trawa	trawa		
Oznakowanie		brak	brak		
Oświetlenie		brak	brak		
Oświetlenie przeszkód		brak			
Wskaźnik kierunku wiatru		brak			
Minimalne warunki atmosferyczne do startu i lądowania			Dzień	Noc	
		Widzialność	1500 m	Widzialność	3000 m
		Pułap chmur	500 ft	Podstawa chmur	1200 ft
Stale przeszkody: Latarnie h=12m za bramkami (w osi boiska) oraz wzdłuż boków; siatka ochronna h=6m za bramkami; linia energ. h=11m po stronie zachodniej w odl. 88m od środka boiska.					
Ograniczenia lokalne: brak		Procedury specjalne: Lądowanie w nocy przy asyście straży pożarnej Cat. A			
Administrator terenu		Gmina Trzydnik Duży, tel. 15 873 1821			
Łączność radiotelefoniczna		169,000 MHz (kanał 39); 149,900 (kanał U02)			
Pomoc medyczna, nr tel.		PR Kraśnik, tel. 81 825 6140; Lublin 81 533 3092			
Straż Pożarna, nr tel.		KP PSP Kraśnik, tel. 81 884 3488			
Policja, nr tel.		KPP Kraśnik, tel. 81 826 2210			
Służba ruchu lotniczego		Warszawa INFO 119,450MHz, tel. 22 574 5585			
Osłona meteorologiczna		IMGW Okęcie, tel. 22 846 0682, 22 650 4485			
Zabezpieczenie terenu: Załoga HEMS, Straż Pożarna					

PÓLNOC

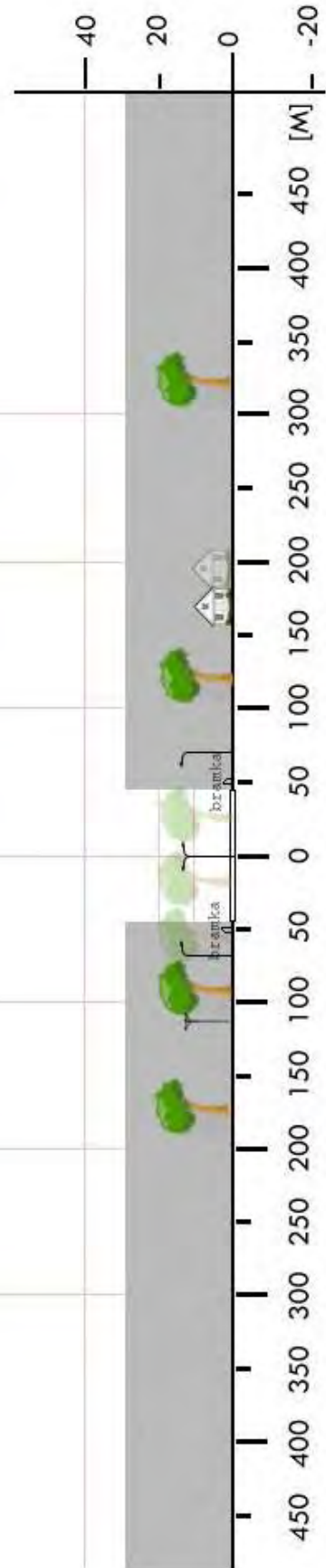

LKR 08	Urzędów / boisko		Współrzędne geograficzne		50° 59,66' N 022° 08,27' E	
	gm. Urzędów		Wzniesienie nad poziom morza		591 ft	
	pow. kraśnicki woj. lubelskie					
Stopień trudności			I			
Główny kierunek podejścia			240° / 060°		Światła podejścia	
Główny kierunek startu			060° / 240°		brak	
			FATO		TLOF	
Wymiary			50 x 100 m		10 x 10 m	
Rodzaj nawierzchni			trawa		trawa	
Oznakowanie			brak		brak	
Oświetlenie			brak		brak	
Oświetlenie przeszkód			brak			
Wskaźnik kierunku wiatru			brak			
Minimalne warunki atmosferyczne do startu i lądowania			Dzień		Noc	
			Widzialność		3000 m	
			Pułap chmur		1200 ft	
Stale przeszkody: Linia energ. po stronie wschodniej w odl. 145m; latarnie h=10m dokoła boiska.						
Ograniczenia lokalne: brak			Procedury specjalne: brak			
Administrator terenu			UG Urzędów, tel. 81 822 5030			
Łączność radiotelefoniczna			169,000 MHz (kanał 39); 149,900 (kanał U02)			
Pomoc medyczna, nr tel.			PR Kraśnik, tel. 81 825 6140, 81 825 6141			
Straż Pożarna, nr tel.			KP PSP Kraśnik, tel. 81 884 3488			
Policja, nr tel.			KPP Kraśnik, tel. 81 826 2210			
Służba ruchu lotniczego			Warszawa INFO 119,450MHz, tel. 22 574 5585			
Osłona meteorologiczna			IMGW Okęcie, tel. 22 846 0682, 22 650 4485			
Zabezpieczenie terenu: Załoga HEMS, Straż Pożarna						

PÓLNOC

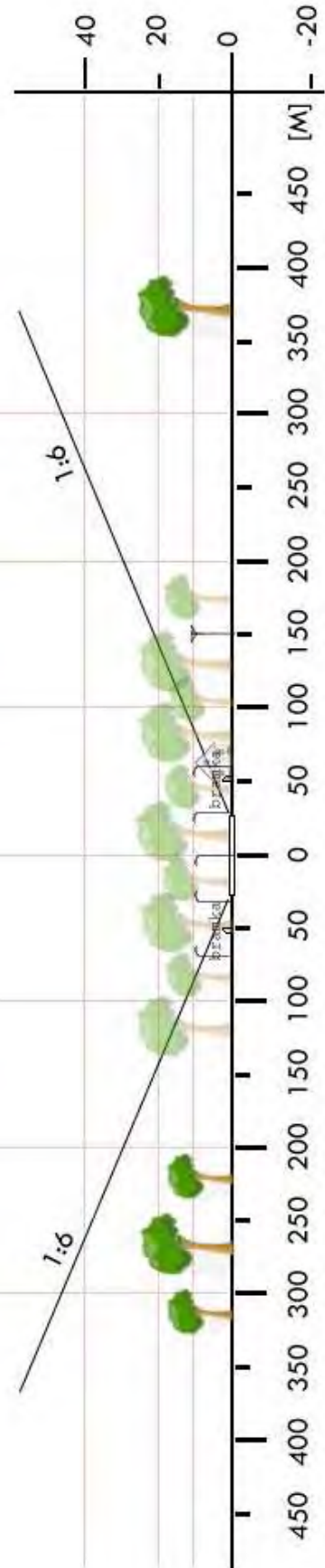

LKR 09	Wilkołaz / boisko		Współrzędne geograficzne		51° 00,10' N 022° 20,32' E	
	gm. Wilkołaz		Wzniesienie nad poziom morza		705 ft	
	pow. kraśnicki woj. lubelskie					
Stopień trudności			Wariant IIa			
Główny kierunek podejścia			270° / 090°		Światła podejścia	
Główny kierunek startu			090° / 270°		brak	
			FATO		TLOF	
Wymiary			40 x 100 m		10 x 10 m	
Rodzaj nawierzchni			trawa		trawa	
Oznakowanie			brak		brak	
Oświetlenie			brak		brak	
Oświetlenie przeszkód			brak			
Wskaźnik kierunku wiatru			brak			
Minimalne warunki atmosferyczne do startu i lądowania			Dzień		Noc	
			Widzialność		3000 m	
			Pułap chmur		1200 ft	
Stale przeszkody: Drzewo h=30m: 300°/50m (strefa boczna); Zabudowa niska: h do 10m po zachodniej stronie; Słupy oświetleniowe h=10m, trybuny na skraju boiska (strefa boczna); Bramki h=2m.						
Ograniczenia lokalne: brak			Procedury specjalne: Lądowanie w nocy przy asyście straży pożarnej Cat. A: Starty i lądowania wykonać zgodnie z procedurą VTOL(3)/FLM/FMS 9.1-1 str. 107 TDP: 120ft LDP: 180ft/20 KIAS			
Administrator terenu			Urząd Gminy Wilkołaz, tel. 81 5175085			
Łączność radiotelefoniczna			169,000 MHz (kanał 39); Kraśnik 168,600 (kanał 7)			
Pomoc medyczna, nr tel.			Lublin: 81 5333092, Kraśnik: 81 8256140			
Straż Pożarna, nr tel.			MSK Lublin 81 5351390, KP Kraśnik 81 8843488			
Policja, nr tel.			KP Kraśnik 81 8262210			
Służba ruchu lotniczego			Warszawa INFO 119,450 MHz			
Osłona meteorologiczna			Biuro Prognoz Okęcie, tel. 22 8460682, 22 6504485			
Zabezpieczenie terenu: Załoga HEMS, Straż Pożarna						

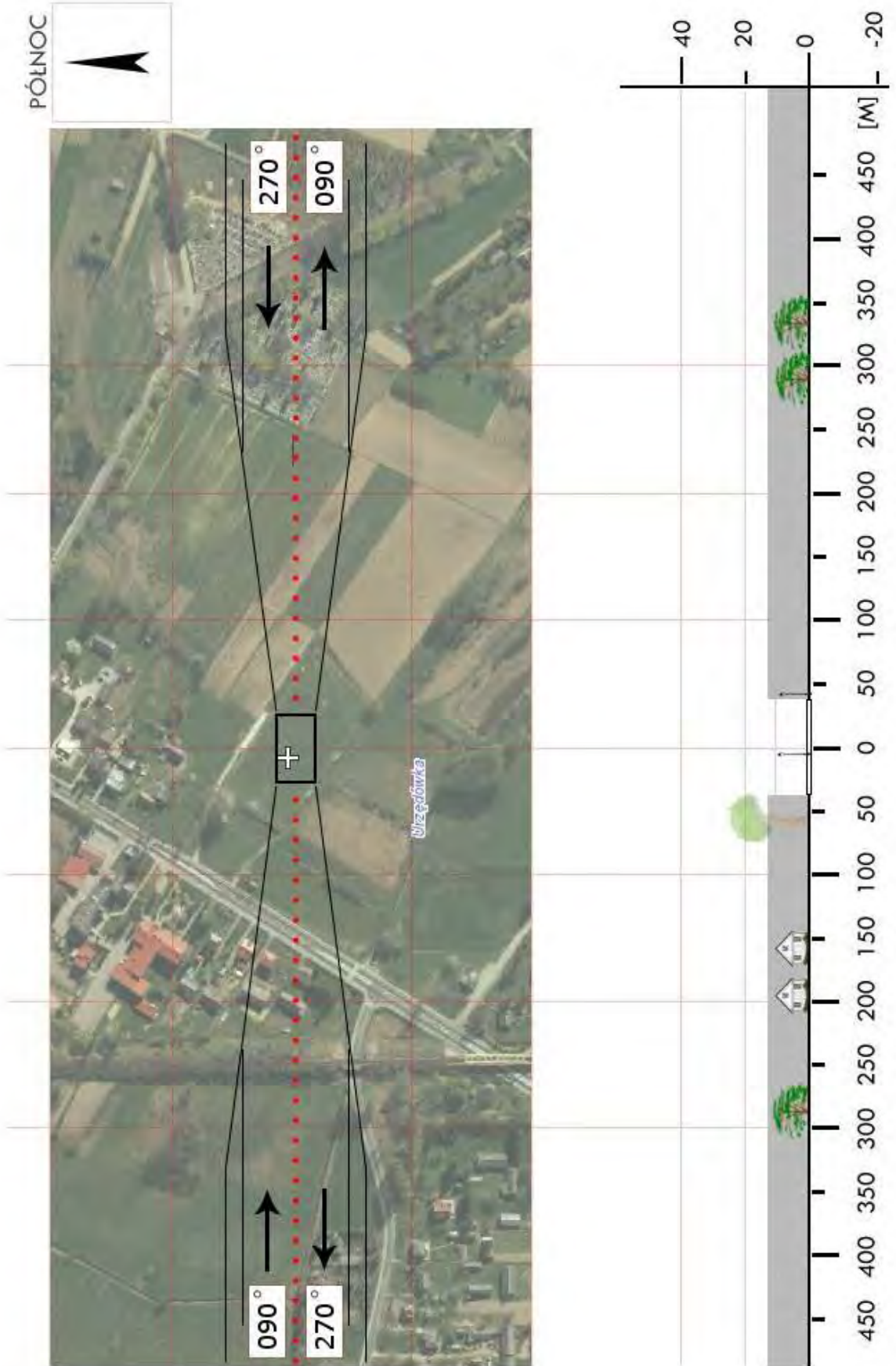

LKR 10	Zakrzówek / stadion		Współrzędne geograficzne		50°57,13' N 022°23,50' E
	gm. Zakrzówek		Wzniesienie nad poziom morza		950 ft
	pow. kraśnicki woj. lubelskie				
Stopień trudności		I			
Główny kierunek podejścia		030° / 210°		Światła podejścia	
Główny kierunek startu		210° / 030°		brak	
		FATO		TLOF	
Wymiary		100 x 50 m		50 x 30 m	
Rodzaj nawierzchni		trawa		trawa	
Oznakowanie		brak		brak	
Oświetlenie		brak		brak	
Oświetlenie przeszkód		brak			
Wskaźnik kierunku wiatru		brak			
Minimalne warunki atmosferyczne do startu i lądowania		Dzień		Noc	
		Widzialność		Widzialność	
		Pułap chmur		Podstawa chmur	
		1500 m		3000 m	
		500 ft		1200 ft	
Stale przeszkody: N – drzewa o wysokości 10÷12m; E – w odległości 50m na małej skarpie las o wysokości ok. 15m; S – w odległości 100m zabudowa o wysokości ok. 8m; W – w odległości 50m trybuna i budynki o wysokości ok. 8m.					
Ograniczenia lokalne: brak			Procedury specjalne: Lądowanie w nocy przy asyście straży pożarnej		
Administrator terenu		UG Zakrzówek, tel. 81 8215002			
Łączność radiotelefoniczna		169,000 MHz (kanał 39)			
Pomoc medyczna, nr tel.		PR Kraśnik, tel. 81 8256140			
Straż Pożarna, nr tel.		KP PSP Kraśnik, tel. 81 8843608, 81 8252281			
Policja, nr tel.		KPP Kraśnik, tel. 81 8262210			
Służba ruchu lotniczego		Warszawa Informacja 119,450 MHz			
Osłona meteorologiczna		IMGW Warszawa, tel. 22 8460682, 22 6504485			
Zabezpieczenie terenu: Straż Pożarna					

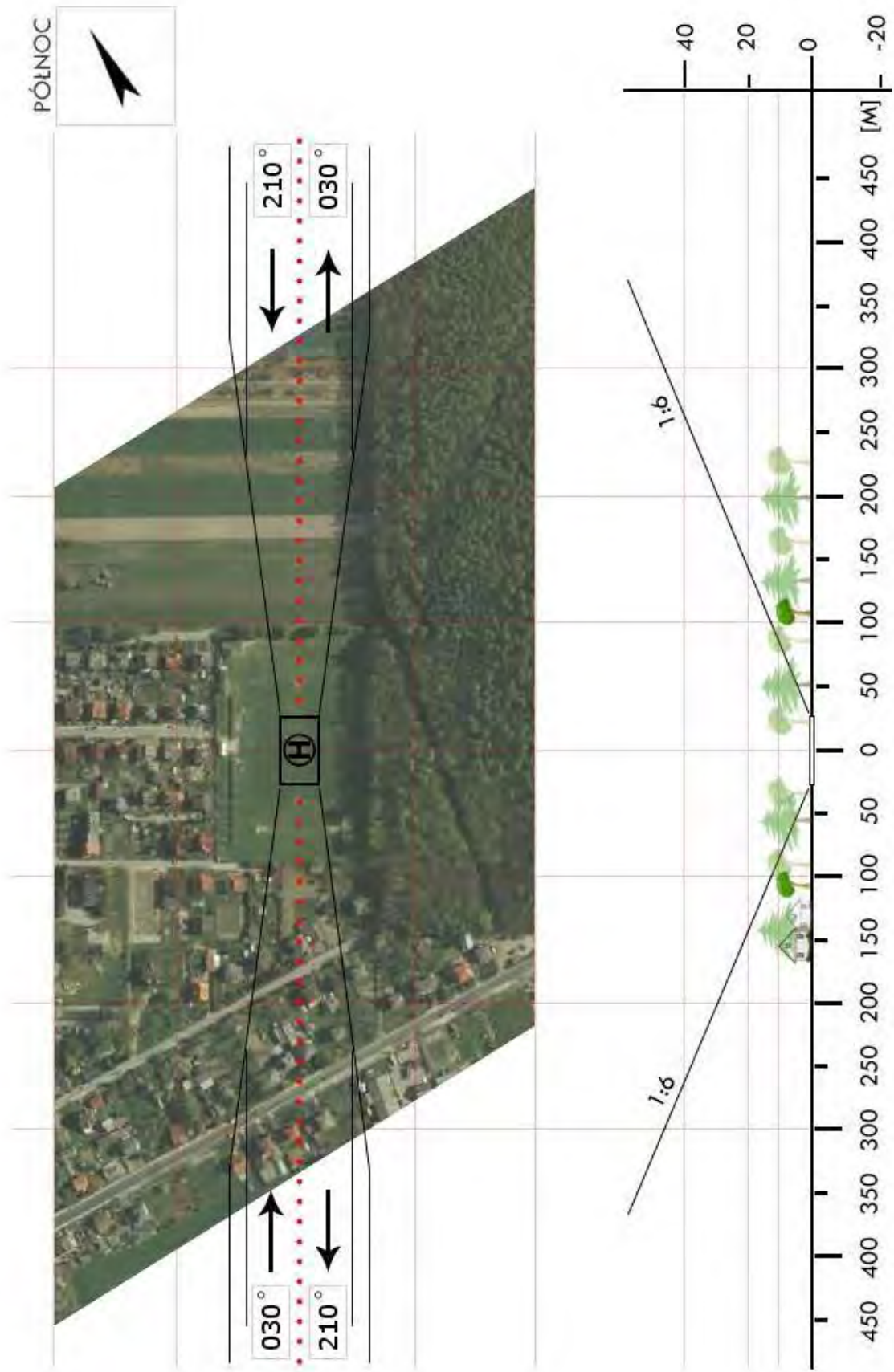

LKS 02	Suchodoly / parking *		Współrzędne geograficzne		51° 04,30' N 022° 57,66' E
	gm. Fajslawice		Wzniesienie nad poziom morza		695 ft
	pow. krasnostawski woj. lubelskie				
Stopień trudności		I			
Główny kierunek podejścia		225° / 045°		Światła podejścia	
Główny kierunek startu		045° / 225°		brak	
		FATO		TLOF	
Wymiary		35 x 50 m		15 x 15 m	
Rodzaj nawierzchni		trawa		trawa	
Oznakowanie		brak		brak	
Oświetlenie		brak		brak	
Oświetlenie przeszkód		brak			
Wskaźnik kierunku wiatru		brak			
Minimalne warunki atmosferyczne do startu i lądowania		Dzień		Noc	
		Widzialność		Widzialność	
		Pułap chmur		Podstawa chmur	
		1500 m		3000 m	
		500 ft		1200 ft	
Stale przeszkody: Na kierunku północnym drzewa o wys. 15m oraz na kierunku południowo-wschodnim o wys. 20m					
Ograniczenia lokalne: brak			Procedury specjalne: Lądowanie w nocy przy asyście straży pożarnej		
Administrator terenu		UG Fajslawice			
Łączność radiotelefoniczna		169,000 MHz (kanał 39); 149,900 (kanał U02)			
Pomoc medyczna, nr tel.		tel. 81 5853009; CPR Lublin 81 5333092			
Straż Pożarna, nr tel.		82 5763454			
Policja, nr tel.		82 5756290			
Służba ruchu lotniczego		Warszawa INFO 119,450 MHz			
Osłona meteorologiczna		Biuro Prognoz Okęcie, tel. 22 8460682, 22 6504485			
Zabezpieczenie terenu: Straż Pożarna					

* plac manewrowy „Chmiel Polski” S.A.

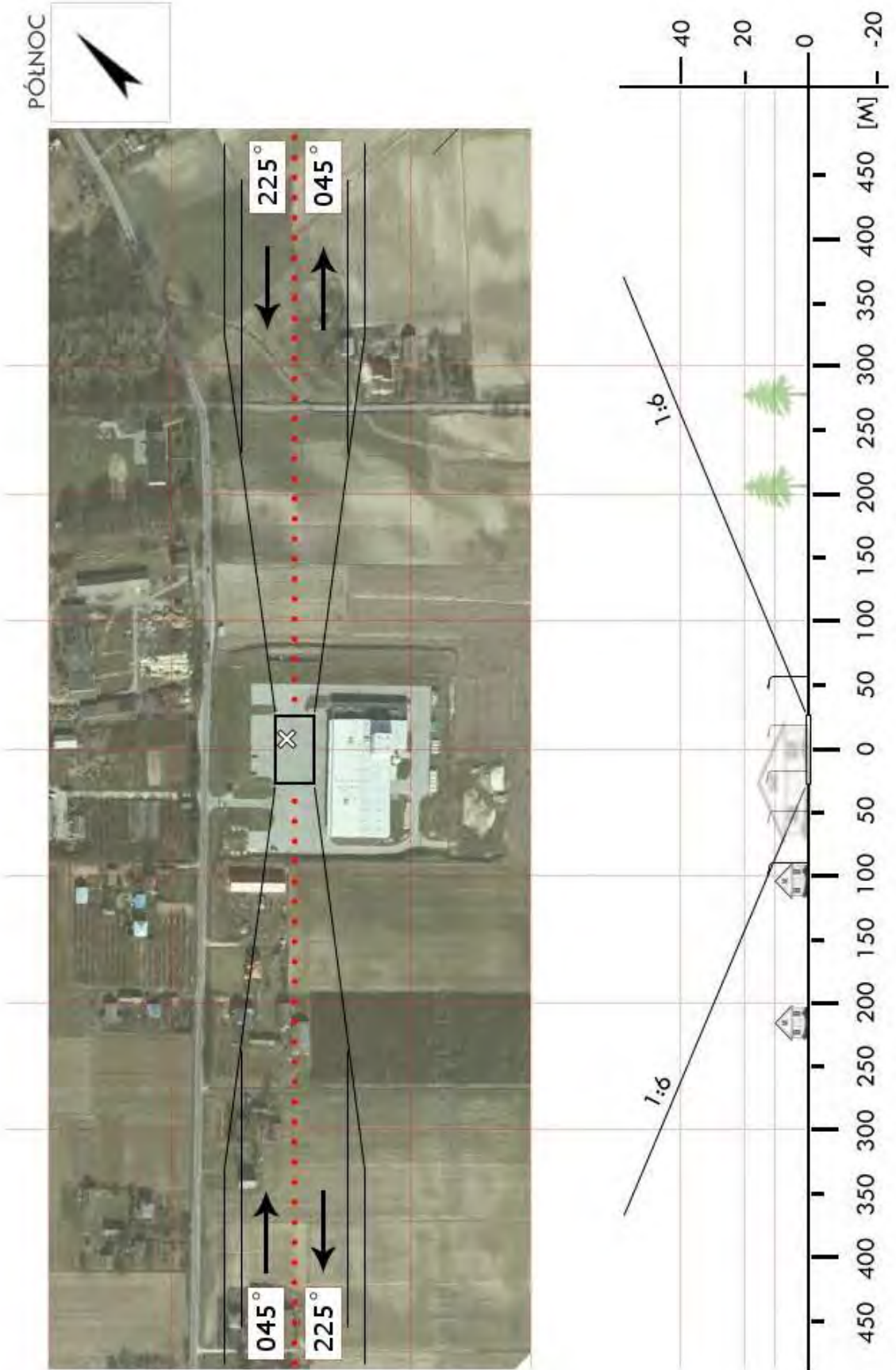

LKS 03	Gorzków-Osada / boisko		Współrzędne geograficzne		50° 56,91' N 023° 00,71' E
	gm. Gorzków		Wzniesienie nad poziom morza		663 ft
	pow. krasnostawski woj. lubelskie				
Stopień trudności		I			
Główny kierunek podejścia		125° / 305°		Światła podejścia	
Główny kierunek startu		305° / 125°		brak	
		FATO		TLOF	
Wymiary		25 x 50 m		10 x 10 m	
Rodzaj nawierzchni		trawa		trawa	
Oznakowanie		brak		brak	
Oświetlenie		brak		brak	
Oświetlenie przeszkód		brak			
Wskaźnik kierunku wiatru		brak			
Minimalne warunki atmosferyczne do startu i lądowania		Dzień		Noc	
		Widzialność		Widzialność	
		Pułap chmur		Podstawa chmur	
		1500 m		3000 m	
		500 ft		1200 ft	
Stałe przeszkody: brak					
Ograniczenia lokalne: brak			Procedury specjalne: brak		
Administrator terenu		UG Gorzków, tel. 84 683 8523, 84 683 8110			
Łączność radiotelefoniczna		169,000 MHz (kanał 39); 149,900 (kanał U02)			
Pomoc medyczna, nr tel.		PR Krasnystaw, tel. 82 576 2170, 82 576 5231			
Straż Pożarna, nr tel.		KP PSP Krasnystaw, tel. 82 576 2555			
Policja, nr tel.		KPP Krasnystaw, tel. 82 575 6210, 82 575 6216			
Służba ruchu lotniczego		Warszawa INFO 119,450 MHz, tel. 22 574 5585			
Osłona meteorologiczna		IMGW Okęcie, tel. 22 846 0682, 22 569 4592			
Zabezpieczenie terenu: Straż Pożarna, załoga HEMS					

PÓLNOC

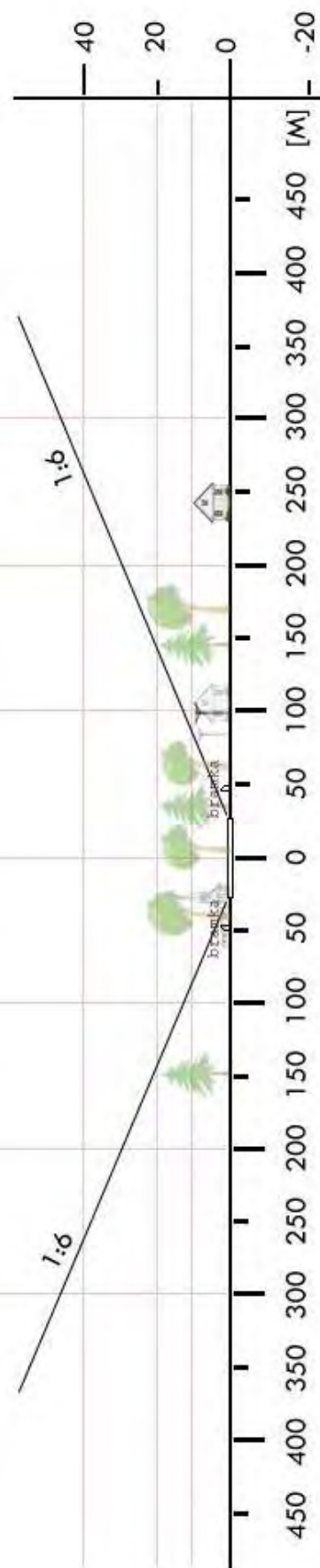

LKS 04	Izbica / boisko		Współrzędne geograficzne		50°53,68' N 023°09,20' E
	gm. Izbica		Wzniesienie nad poziom morza		636 ft
	pow. krasnostawski woj. lubelskie				
Stopień trudności		I			
Główny kierunek podejścia		065° / 245°		Światła podejścia	
Główny kierunek startu		245° / 065°		brak	
		FATO		TLOF	
Wymiary		25 x 50 m		10 x 10 m	
Rodzaj nawierzchni		trawa		trawa	
Oznakowanie		brak		brak	
Oświetlenie		brak		brak	
Oświetlenie przeszkód		brak			
Wskaźnik kierunku wiatru		brak			
Minimalne warunki atmosferyczne do startu i lądowania		Dzień		Noc	
		Widzialność		Widzialność	
		Pułap chmur		Podstawa chmur	
		1500 m		3000 m	
		500 ft		1200 ft	
Stale przeszkody: Należy zwrócić uwagę na zabudowania wokół boiska.					
Ograniczenia lokalne: brak			Procedury specjalne: Lądowanie w nocy przy asyście straży pożarnej		
Administrator terenu		UG Izbica, tel. 84 6183034			
Łączność radiotelefoniczna		169,000 MHz (kanał 39); 149,900 (kanał U02)			
Pomoc medyczna, nr tel.		Ośrodek Zdrowia, tel. 84 6183179			
Straż Pożarna, nr tel.		OSP, tel. 84 6183385			
Policja, nr tel.		Post. Izbica, tel. 84 6183017			
Służba ruchu lotniczego		Warszawa Info 119,450 MHz; Dęblin 128,500 MHz			
Osłona meteorologiczna		Biuro Prognoz Okęcie, tel. 22 8460682, 22 6504485			
Zabezpieczenie terenu: Straż Pożarna					

PÓLNOC



245°



065°

065°

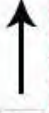

245°

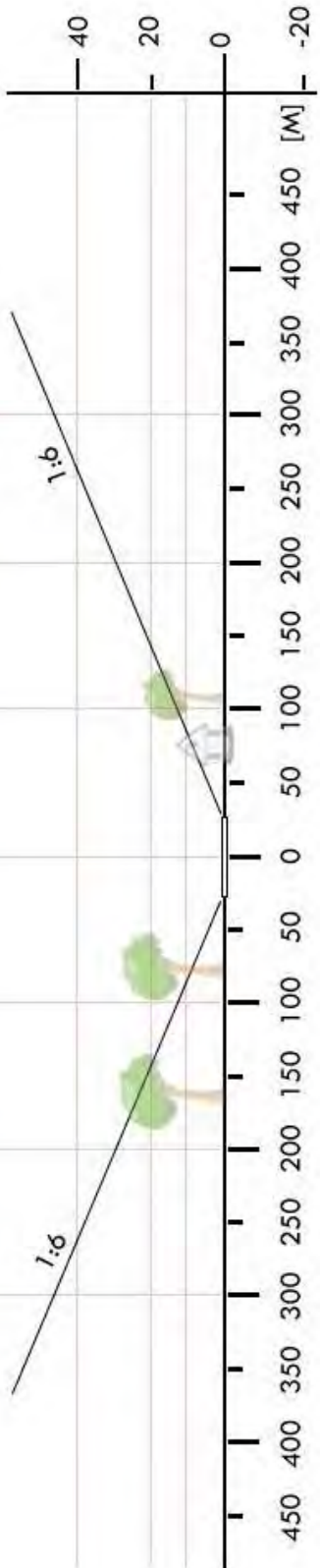

LKS 06	Kraśniczyn / boisko		Współrzędne geograficzne		50° 55,73' N 023° 21,21' E
	gm. Kraśniczyn		Wzniesienie nad poziom morza		666 ft
	pow. krasnostawski woj. lubelskie				
Stopień trudności		Wariant IIa			
Główny kierunek podejścia		040° / 220°		Światła podejścia	
Główny kierunek startu		220° / 040°		brak	
		FATO		TLOF	
Wymiary		80 x 40 m		10 x 10 m	
Rodzaj nawierzchni		trawa		trawa	
Oznakowanie		brak		brak	
Oświetlenie		brak		brak	
Oświetlenie przeszkód		brak			
Wskaźnik kierunku wiatru		brak			
Minimalne warunki atmosferyczne do startu i lądowania		Dzień		Noc	
		Widzialność	1500 m	Widzialność	3000 m
		Pułap chmur	500 ft	Podstawa chmur	1200 ft
Stale przeszkody: Drzewa h=18m za bramką północną; linia energ. h=10m po stronie wschodniej w odl. 80m; linia enerh. h=11m po stronie południowej w odl. 190m.					
Ograniczenia lokalne: brak			Procedury specjalne: Cat. A		
Administrator terenu		UG Kraśniczyn, tel. 82 577 5511			
Łączność radiotelefoniczna		169,000 MHz (kanał 39); 149,900 (kanał U02)			
Pomoc medyczna, nr tel.		PR Krasnystaw, tel. 82 576 2170, 82 576 5231			
Straż Pożarna, nr tel.		KP PSP Krasnystaw, tel. 82 576 2555			
Policja, nr tel.		KPP Krasnystaw, tel. 82 575 6210, 82 575 6216			
Służba ruchu lotniczego		Warszawa INFO 119,450MHz, tel. 22 574 5585			
Osłona meteorologiczna		IMGW Okęcie, tel. 22 846 0682, 22 650 4485			
Zabezpieczenie terenu: Załoga HEMS, Straż Pożarna					

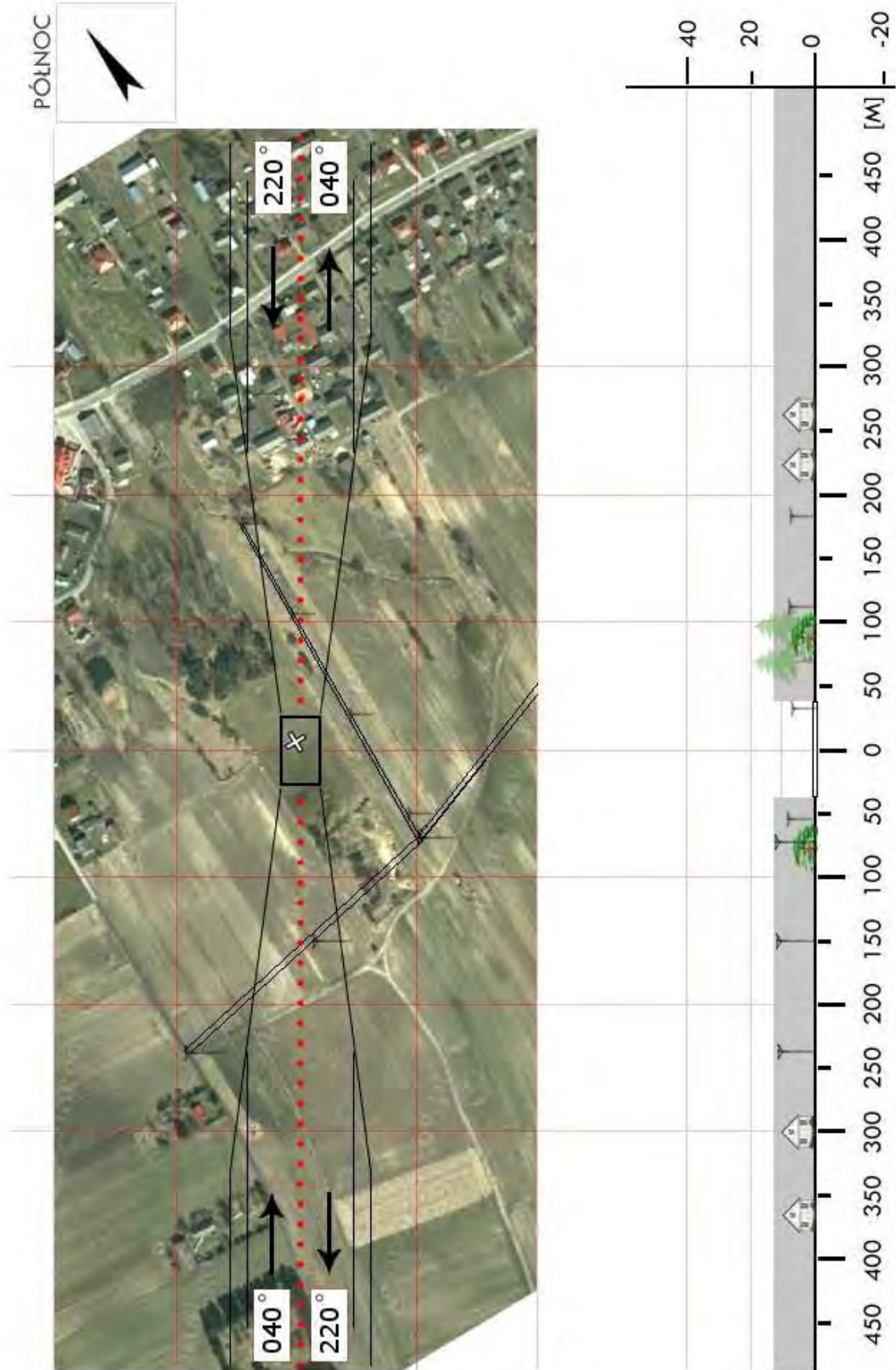

LKS 09	Rudnik / boisko		Współrzędne geograficzne		50°52,80' N 022°58,33' E
	gm. Rudnik		Wzniesienie nad poziom morza		846 ft
	pow. krasnostawski				
	woj. lubelskie				
Stopień trudności		II			
Główny kierunek podejścia		020° / 200°		Światła podejścia	
Główny kierunek startu		200° / 020°		brak	
		FATO		TLOF	
Wymiary		25 x 50 m		10 x 10 m	
Rodzaj nawierzchni		trawa		trawa	
Oznakowanie		brak		brak	
Oświetlenie		brak		brak	
Oświetlenie przeszkód		brak			
Wskaźnik kierunku wiatru		brak			
Minimalne warunki atmosferyczne do startu i lądowania		Dzień		Noc	
		Widzialność		3000 m	
		Pułap chmur		1200 ft	
Stale przeszkody: 1. Zwrócić uwagę na skarpe przy podejściu. 2. Zwrócić uwagę na budynek szkoły na skarpie.					
Ograniczenia lokalne: brak			Procedury specjalne: Cat. A Start i lądowanie zgodnie z procedurą VTOL(3) – zmodyfikowana ścieżka podejścia lotu opisana w FLM EC135 P2+		
Administrator terenu		UG Rudnik, tel. 84 6841123			
Łączność radiotelefoniczna		169,000 MHz (kanał 39); 149,900 (kanał U02)			
Pomoc medyczna, nr tel.		PR Krasnystaw, tel. 82 5463395			
Straż Pożarna, nr tel.		PSP Krasnystaw, tel. 82 5763454			
Policja, nr tel.		Żółkiewka, tel. 82-5756278			
Służba ruchu lotniczego		Warszawa Info 119,450 MHz; Dęblin 128,500 MHz			
Osłona meteorologiczna		Biuro Prognoz Okęcie, tel. 22 8460682, 22 6504485			
Zabezpieczenie terenu: Straż Pożarna					

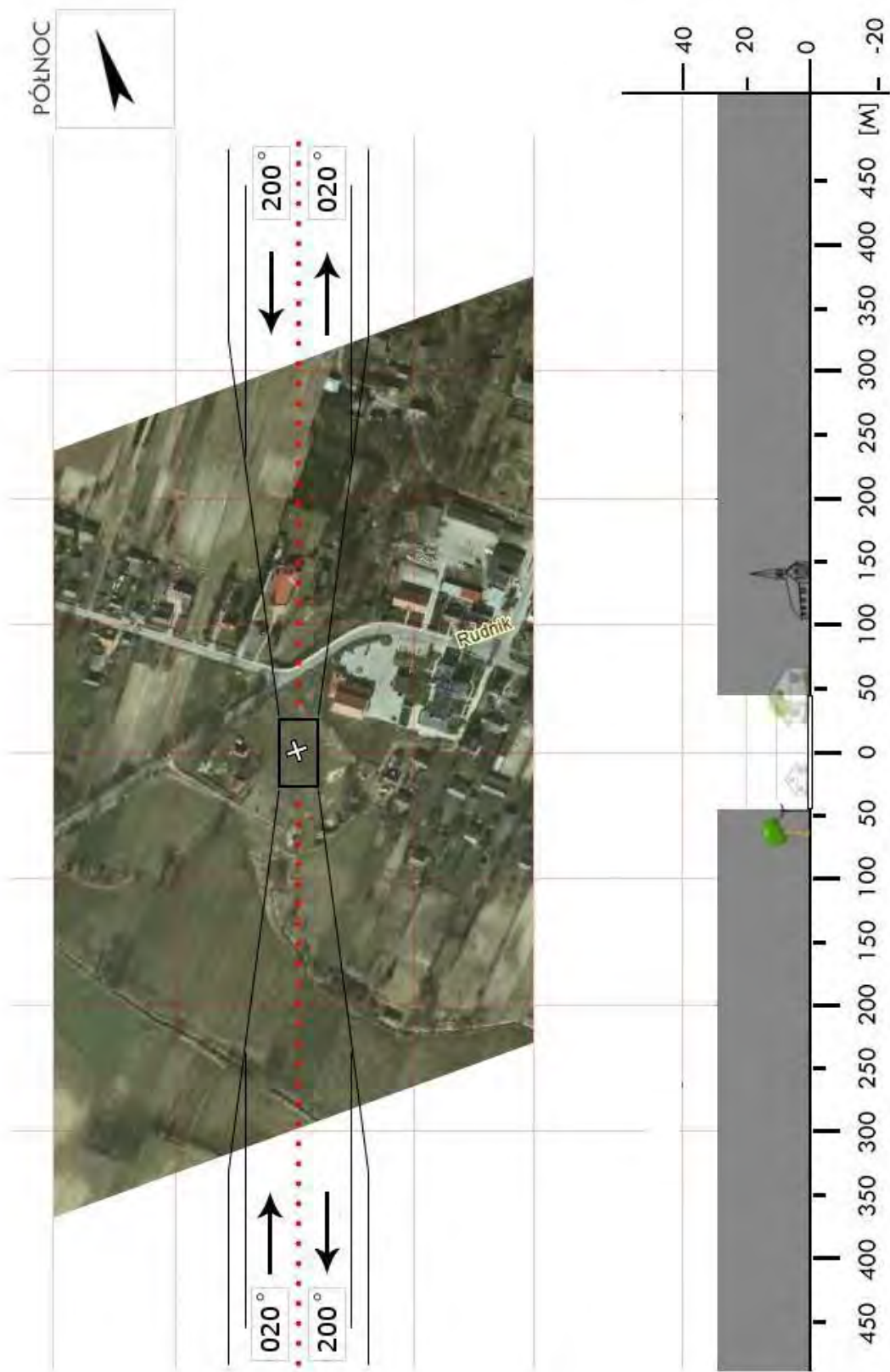

LKS 10	Siennica Różana / stadion		Współrzędne geograficzne		51° 00,03' N 023° 17,59' E
	gm. Siennica Różana		Wzniesienie nad poziom morza		640 ft
	pow. krasnostawski woj. lubelskie				
Stopień trudności		I			
Główny kierunek podejścia		300° / 120°		Światła podejścia	
Główny kierunek startu		120° / 300°		brak	
		FATO		TLOF	
Wymiary		50 x 80 m		10 x 10 m	
Rodzaj nawierzchni		trawa		trawa	
Oznakowanie		brak		brak	
Oświetlenie		brak		brak	
Oświetlenie przeszkód		brak			
Wskaźnik kierunku wiatru		brak			
Minimalne warunki atmosferyczne do startu i lądowania		Dzień		Noc	
		Widzialność	1500 m	Widzialność	3000 m
		Pułap chmur	500 ft	Podstawa chmur	1200 ft
Stałe przeszkody: Siatka ochronna h=6m za bramkami.					
Ograniczenia lokalne: brak			Procedury specjalne: Lądowanie w nocy przy asyście straży pożarnej		
Administrator terenu		UG Siennica Różana, tel. 82 575 9281			
Łączność radiotelefoniczna		169,000 MHz (kanał 39); 149,900 (kanał U02)			
Pomoc medyczna, nr tel.		PR Krasnystaw, tel. 82 576 2170, 82 576 5231			
Straż Pożarna, nr tel.		KP PSP Krasnystaw, tel. 82 576 2555			
Policja, nr tel.		KPP Krasnystaw, tel. 82 575 6210, 82 575 6216			
Służba ruchu lotniczego		Warszawa INFO 119,450MHz, tel. 22 574 5585			
Osłona meteorologiczna		IMGW Okęcie, tel. 22 846 0682, 22 650 4485			
Zabezpieczenie terenu: Załoga HEMS, Straż Pożarna					

PÓLNOC

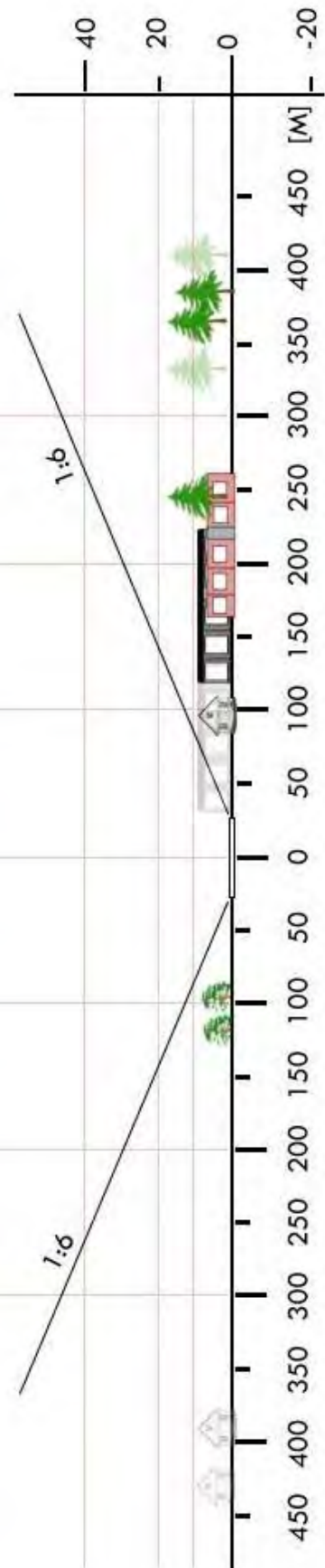

LKS 11	Żółkiewka / stadion		Współrzędne geograficzne		50° 54,37' N 022° 49,93' E
	gm. Żółkiewka		Wzniesienie nad poziom morza		732 ft
	pow. krasnostawski woj. lubelskie				
Stopień trudności		I			
Główny kierunek podejścia		080° / 260°		Światła podejścia	
Główny kierunek startu		260° / 080°		brak	
		FATO		TLOF	
Wymiary		100 x 70 m		10 x 10 m	
Rodzaj nawierzchni		trawa		trawa	
Oznakowanie		brak		brak	
Oświetlenie		brak		brak	
Oświetlenie przeszkód		brak			
Wskaźnik kierunku wiatru		brak			
Minimalne warunki atmosferyczne do startu i lądowania		Dzień		Noc	
		Widzialność	1500 m	Widzialność	3000 m
		Pułap chmur	500 ft	Podstawa chmur	1200 ft
Stale przeszkody: Linia energetyczna h=12m po stronie zachodniej w odległości 260m; drzewa h=25m po stronie wschodniej w odl. 200m					
Ograniczenia lokalne: brak			Procedury specjalne: Lądowanie w nocy przy asyście straży pożarnej		
Administrator terenu		UG Żółkiewka, tel. 84 683 1676			
Łączność radiotelefoniczna		169,000 MHz (kanał 39); 149,900 (kanał U02)			
Pomoc medyczna, nr tel.		PR Krasnystaw, tel. 82 576 3395			
Straż Pożarna, nr tel.		KPPSP Krasnystaw, tel. 82 576 2555			
Policja, nr tel.		KPP Krasnystaw, tel. 82 575 6210			
Służba ruchu lotniczego		Warszawa INFO 119,450MHz, tel. 22 574 5585			
Osłona meteorologiczna		IMGW Okęcie, tel. 22 846 0682, 22 650 4485			
Zabezpieczenie terenu: Załoga HEMS, Straż Pożarna					

PÓLNOC



LLB 01	Lubartów / boisko		Współrzędne geograficzne		51° 28,10' N 022° 36,96' E
	gm. Lubartów (m.)		Wzniesienie nad poziom morza		489 ft
	pow. lubartowski woj. lubelskie				
Stopień trudności		I			
Główny kierunek podejścia		080° / 260°		Światła podejścia	
Główny kierunek startu		260° / 080°		brak	
		FATO		TLOF	
Wymiary		100 x 70 m		10 x 10 m	
Rodzaj nawierzchni		trawa		trawa	
Oznakowanie		brak		brak	
Oświetlenie		brak		brak	
Oświetlenie przeszkód		brak			
Wskaźnik kierunku wiatru		brak			
Minimalne warunki atmosferyczne do startu i lądowania		Dzień		Noc	
		Widzialność	1500 m	Widzialność	3000 m
		Pułap chmur	500 ft	Podstawa chmur	1200 ft
Stałe przeszkody: Drzewa h=20m w odległości 45m po stronie południowej boiska					
Ograniczenia lokalne: brak			Procedury specjalne: Lądowanie w nocy przy asyście straży pożarnej		
Administrator terenu		UM Lubartów, tel. 81 855 2273			
Łączność radiotelefoniczna		169,000 MHz (kanał 39); 149,900 (kanał U02)			
Pomoc medyczna, nr tel.		Lubartów, tel. 81 854 5549			
Straż Pożarna, nr tel.		KP PSP, tel. 81 855 3081			
Policja, nr tel.		KPP, tel. 81 855 2031			
Służba ruchu lotniczego		Warszawa INFO 119,450MHz, tel. 22 5745585			
Osłona meteorologiczna		IMGW Okęcie, tel. 22 8460682, 22 6504485			
Zabezpieczenie terenu: Załoga HEMS, Straż Pożarna					

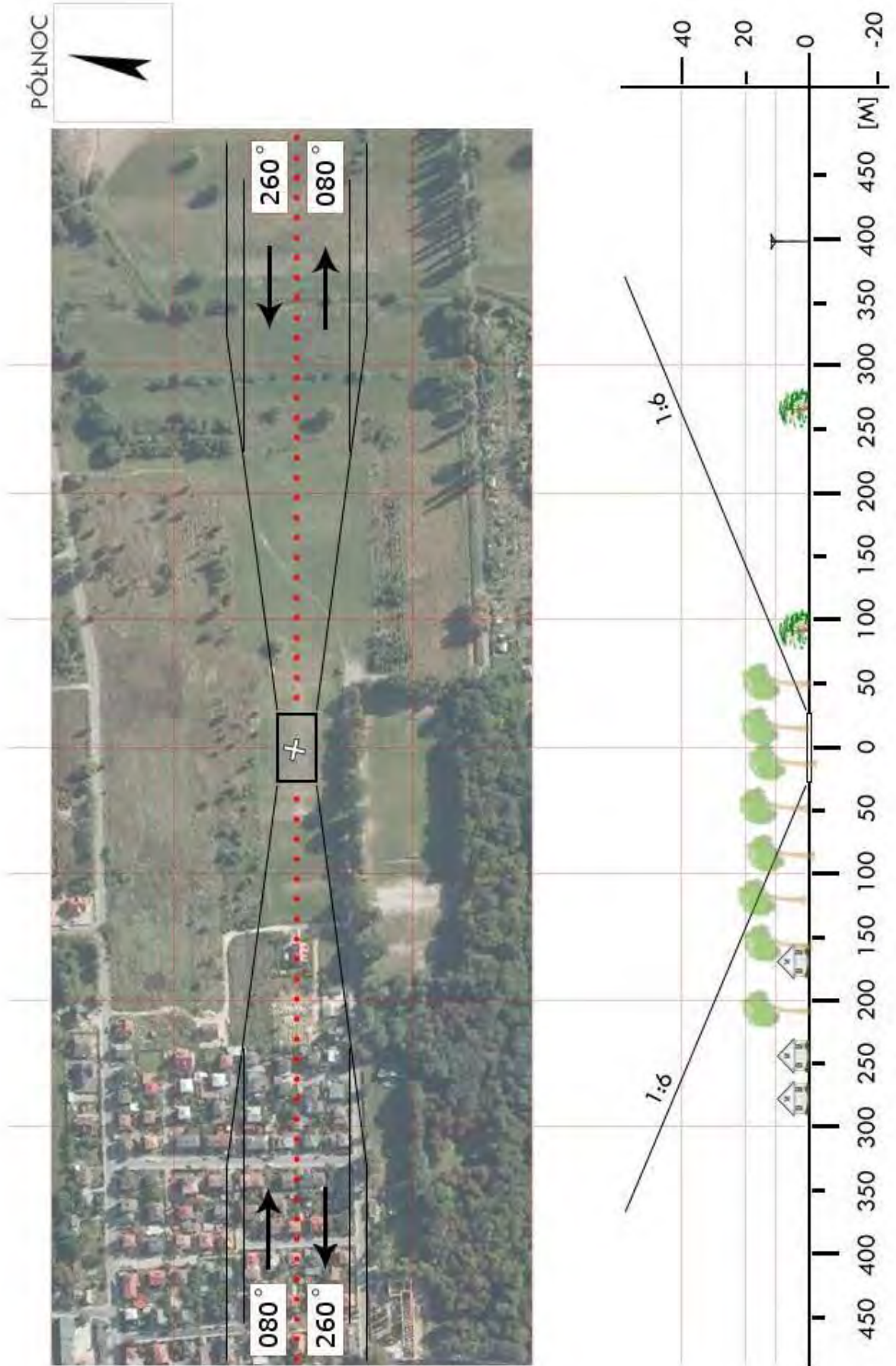

LLB 02	Abramów / boisko		Współrzędne geograficzne		51° 27,72' N 022° 18,48' E
	gm. Abramów		Wzniesienie nad poziom morza		565 ft
	pow. lubartowski woj. lubelskie				
Stopień trudności		Wariant IIb			
Główny kierunek podejścia		210° / 030°		Światła podejścia	
Główny kierunek startu		030° / 210°		brak	
		FATO		TLOF	
Wymiary		25 x 95 m		10 x 10 m	
Rodzaj nawierzchni		trawa		trawa	
Oznakowanie		brak		brak	
Oświetlenie		brak		brak	
Oświetlenie przeszkód		brak			
Wskaźnik kierunku wiatru		brak			
Minimalne warunki atmosferyczne do startu i lądowania		Dzień		Noc	
		Widzialność		3000 m	
		Pułap chmur		1200 ft	
Stałe przeszkody:					
<p>Drzewa h=5÷15m z trzech stron boiska. Cztery maszty oświetleniowe h=12m w północnej części terenu za linią bramkową i boczną. Ogrodzenie h=6m po stronie N-W w odl. 20m od płyty boiska. Linia energ. h=9m po stronie W w odl. ok. 80m oraz N w odl. 180m Dwa zbiorniki na wodę (ujęcie wody) wys. 6m na kier. 030° w odl. ok. 35m od płyty boiska</p>					
Ograniczenia lokalne:			Procedury specjalne:		
teren położony w strefie TSA4A			Cat. A		
Administrator terenu		Zespół Szkolno-Przedszkolny w Abramowie, tel. 81 852 6163			
Łączność radiotelefoniczna		169,000 MHz (kanał 39); 149,900 (kanał U02)			
Pomoc medyczna, nr tel.		DM03-01 Lublin. tel. 81 531 2010, 81 536 6200			
Straż Pożarna, nr tel.		PSP WSKR, tel. 81 532 6426			
Policja, nr tel.		KWP Oficer dyż., tel. 81 535 5164			
Służba ruchu lotniczego		ATC lub FIS dla danej przestrzeni lub obszaru			
Osłona meteorologiczna		CBPL (IMGW) Warszawa, tel. 22 569 4592, -4584, 503 122 805			
Zabezpieczenie terenu:					
Straż Pożarna, załoga HEMS					
(Straż Pożarna: Stanowisko Kierowania w KP PSP w Lubartowie, tel. 81 855 3081)					

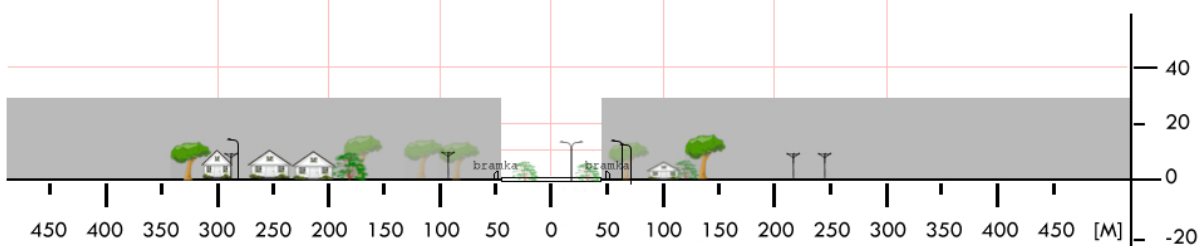
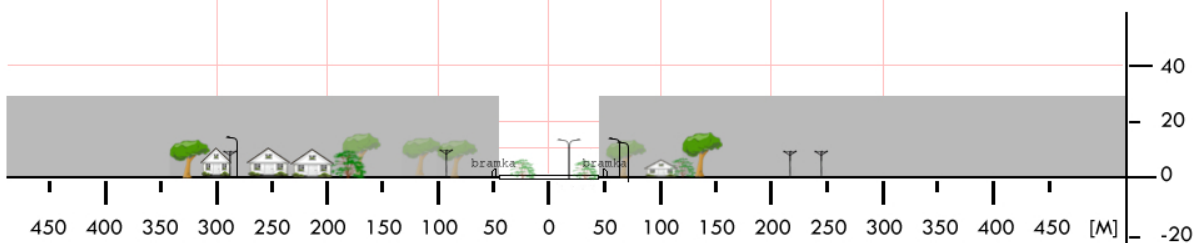
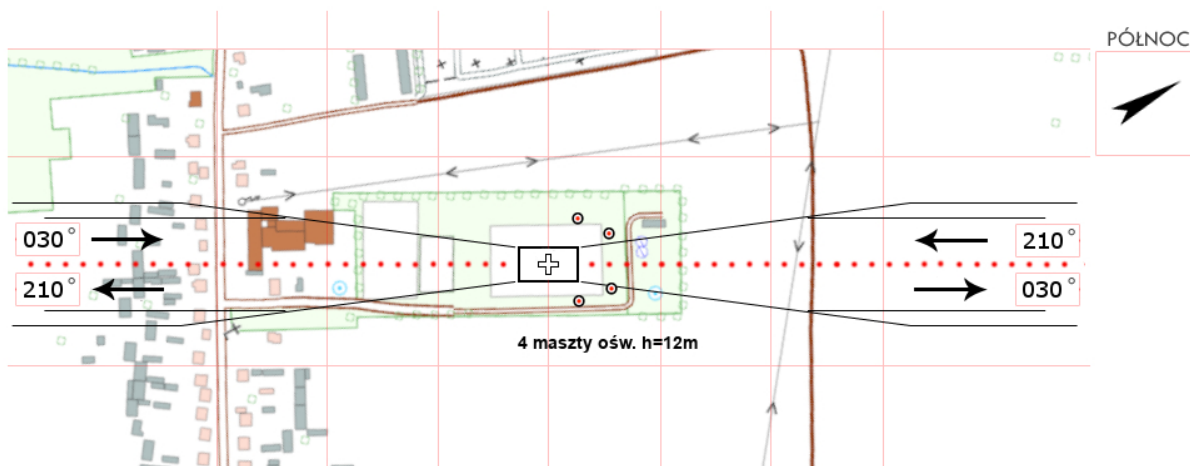

LLB 03	Firlej / boisko		Współrzędne geograficzne		51° 33,70' N 022° 30,01' E
	gm. Firlej		Wzniesienie nad poziom morza		479 ft
	pow. lubartowski				
	woj. lubelskie				
Stopień trudności		I			
Główny kierunek podejścia		010° / 190°		Światła podejścia	
Główny kierunek startu		190° / 010°		brak	
		FATO		TLOF	
Wymiary		80 x 100 m		10 x 10 m	
Rodzaj nawierzchni		trawa		trawa	
Oznakowanie		brak		brak	
Oświetlenie		brak		brak	
Oświetlenie przeszkód		brak			
Wskaźnik kierunku wiatru		brak			
Minimalne warunki atmosferyczne do startu i lądowania		Dzień		Noc	
		Widzialność	1500 m	Widzialność	3000 m
		Pułap chmur	500 ft	Podstawa chmur	1200 ft
Stale przeszkody: Linia energetyczna h=12m po zachodniej stronie, przecina strefę podejścia w odl. 145m; Dwie wieże GSM h=80m (oświetlone) na kierunku 045°w odległości 300m					
Ograniczenia lokalne: brak			Procedury specjalne: Lądowanie w nocy przy asyście straży pożarnej		
Administrator terenu		UG, tel. 81 857 5041			
Łączność radiotelefoniczna		169,000 MHz (kanał 39); 149,900 (kanał U02)			
Pomoc medyczna, nr tel.		Lubartów, tel. 81 854 5549			
Straż Pożarna, nr tel.		KP PSP, tel. 81 855 3081			
Policja, nr tel.		KPP, tel. 81 855 2031			
Służba ruchu lotniczego		Warszawa INFO 119,450MHz, tel. 22 5745585			
Osłona meteorologiczna		IMGW Okęcie, tel. 22 8460682, 22 6504485			
Zabezpieczenie terenu: Załoga HEMS, Straż Pożarna					

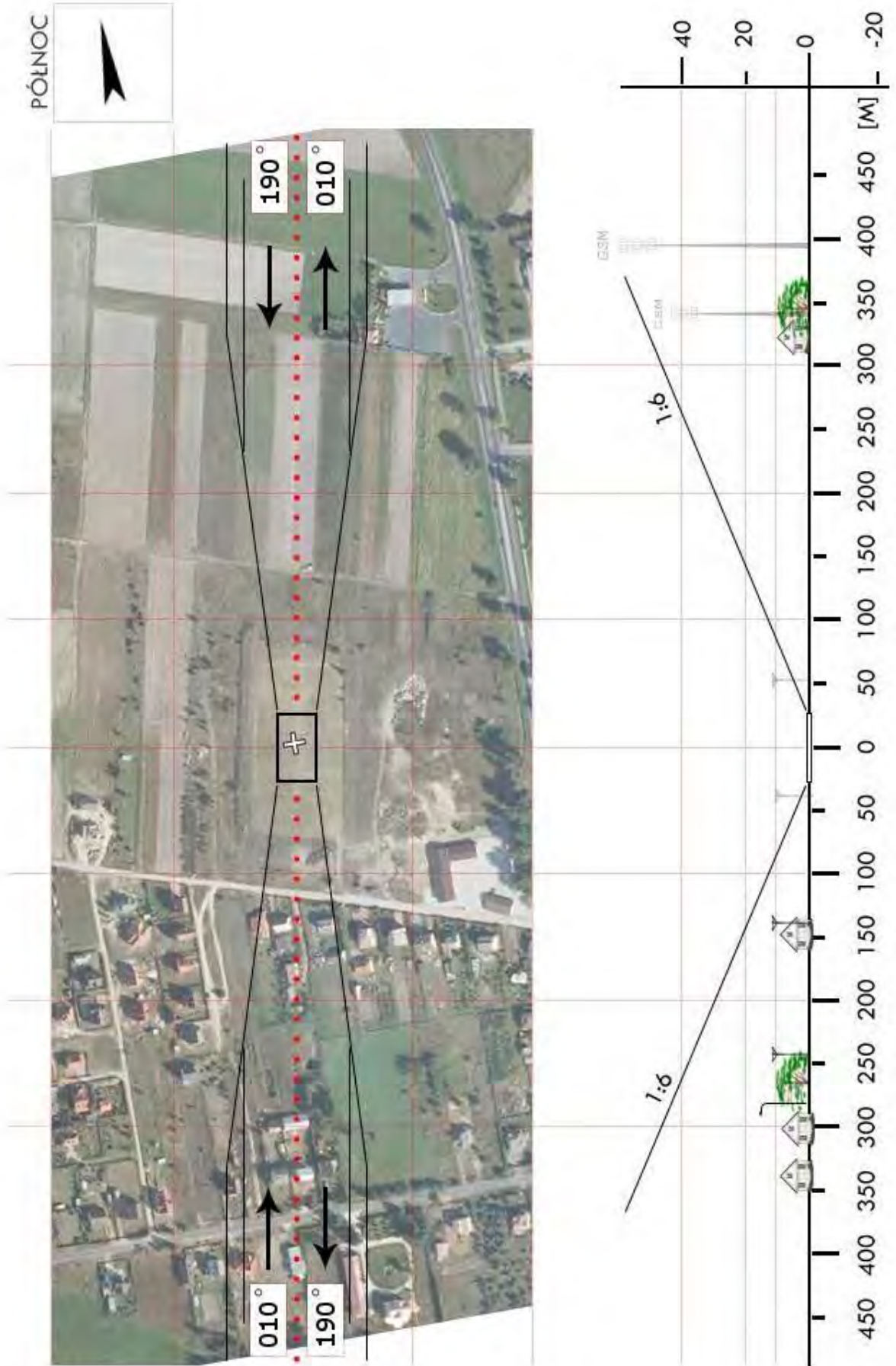

LLB 04	Przytoczno / boisko		Współrzędne geograficzne		51°37,03' N 022°16,58' E
	gm. Jeziorzany		Wzniesienie nad poziom morza		560 ft
	pow. lubartowski woj. lubelskie				
Stopień trudności		I			
Główny kierunek podejścia		050°	Światła podejścia		
Główny kierunek startu		230°	brak		
		FATO	TLOF		
Wymiary		25 x 50 m	10 x 10 m		
Rodzaj nawierzchni		trawa	trawa		
Oznakowanie		brak	brak		
Oświetlenie		brak	brak		
Oświetlenie przeszkód		brak			
Wskaźnik kierunku wiatru		brak			
Minimalne warunki atmosferyczne do startu i lądowania			Dzień		Noc
		Widzialność	1500 m	Widzialność	3000 m
		Pułap chmur	500 ft	Podstawa chmur	1200 ft
Stale przeszkody: Linia średniego napięcia na kierunku 330° w odległości 50m. Linia średniego napięcia na kierunku 090° w odległości 50m. Budynek szkolny h=15m z masztem 6m na kierunku 140° w odl. 50m. Maszt telefonii GSM o wys. h=70m na kierunku 090° w odl. 300m.					
Ograniczenia lokalne: teren położony w strefie TSA4A			Procedury specjalne: Lądowanie w nocy przy asyście straży pożarnej		
Administrator terenu		Urząd Gminy Jeziorzany, tel. 81 8578001			
Łączność radiotelefoniczna		CPR Lublin (kanał 39), Lubartów (kanał 15)			
Pomoc medyczna, nr tel.		PR Lubartów, tel. 81 8545952			
Straż Pożarna, nr tel.		KPPSP tel. 81 8553081, 81 8553082			
Policja, nr tel.		tel. 81 8552031			
Służba ruchu lotniczego		Warszawa INFO 119,450 MHz, Dęblin APP 128,250 MHz			
Osłona meteorologiczna		IMGW Warszawa, tel. 22 8460682			
Zabezpieczenie terenu: Straż Pożarna					

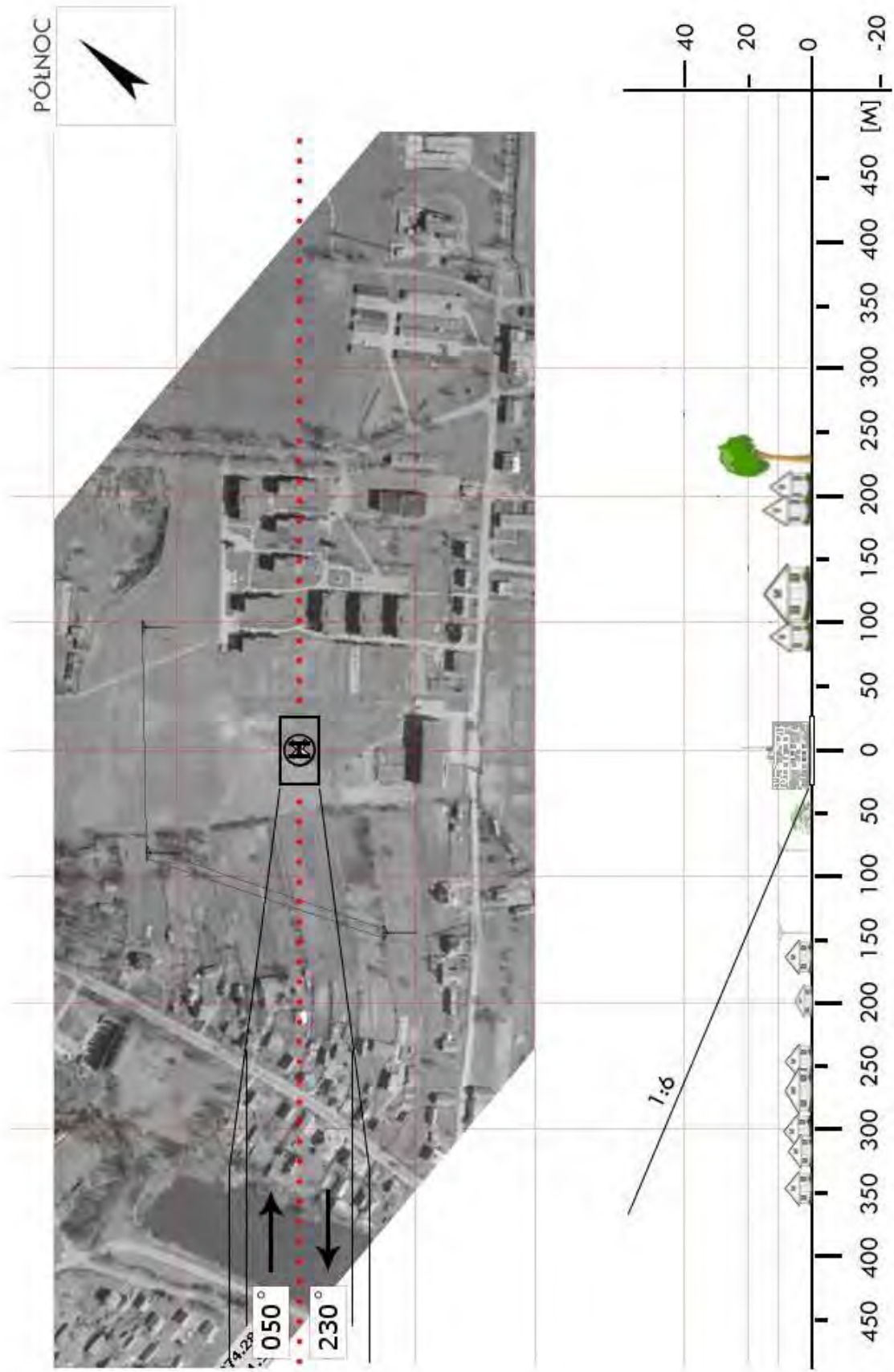

LLB 05	Kamionka / boisko		Współrzędne geograficzne		51°28,12' N 022°28,28' E
	gm. Kamionka		Wzniesienie nad poziom morza		530 ft
	pow. lubartowski woj. lubelskie				
Stopień trudności		I			
Główny kierunek podejścia		270°	Światła podejścia		
Główny kierunek startu		090°	brak		
		FATO	TLOF		
Wymiary		25 x 50 m	10 x 10 m		
Rodzaj nawierzchni		trawa	trawa		
Oznakowanie		brak	brak		
Oświetlenie		brak	brak		
Oświetlenie przeszkód		brak			
Wskaźnik kierunku wiatru		brak			
Minimalne warunki atmosferyczne do startu i lądowania			Dzień		Noc
		Widzialność	1500 m	Widzialność	3000 m
		Pułap chmur	500 ft	Podstawa chmur	1200 ft
Stale przeszkody: Stacja paliw w odległości 100m w kierunku 200°. Linia średniego napięcia o wys. ok. 12m w odległości 300m na podejściu 270°. Linia średniego napięcia w odl. 80m na północy					
Ograniczenia lokalne: teren położony w strefie TSA4A			Procedury specjalne: Lądowanie w nocy przy asyście straży pożarnej		
Administrator terenu		Urząd Gminy Kamionka, tel. 81 8527039			
Łączność radiotelefoniczna		CPR Lublin (kanał 39), Lubartów (kanał 15)			
Pomoc medyczna, nr tel.		PR Lubartów, tel. 81 8545952			
Straż Pożarna, nr tel.		KPPSP tel. 81 8553081, 81 8553082			
Policja, nr tel.		tel. 81 8552031			
Służba ruchu lotniczego		Warszawa INFO 119,450 MHz, Dęblin APP 128,250 MHz			
Osłona meteorologiczna		IMGW Warszawa, tel. 22 8460682			
Zabezpieczenie terenu: Straż Pożarna					

PÓLNOC

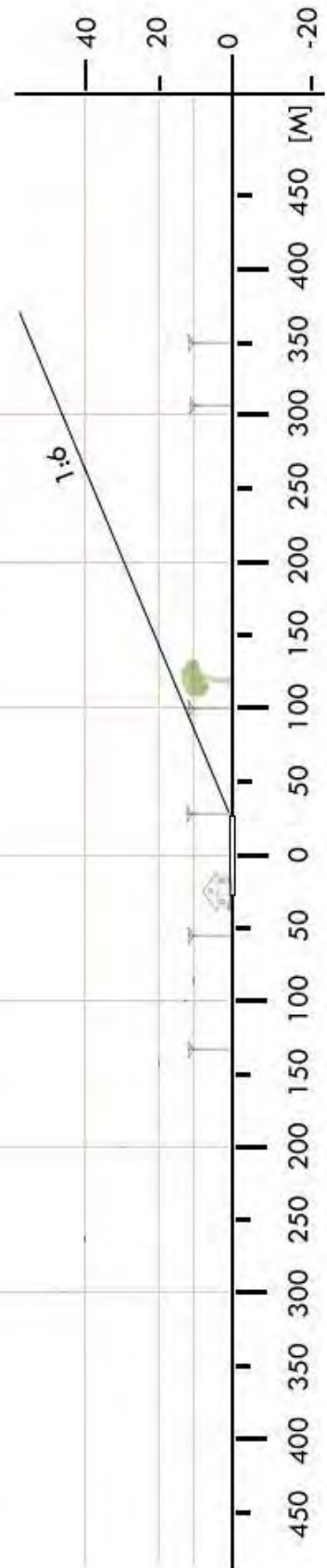

LLB 06	Kock / stadion		Współrzędne geograficzne		51°38,06' N 022°26,86' E	
	gm. Kock		Wzniesienie nad poziom morza		492 ft	
	pow. lubartowski					
	woj. lubelskie					
Stopień trudności		I				
Główny kierunek podejścia		340° / 160°		Światła podejścia		
Główny kierunek startu		160° / 340°		brak		
		FATO		TLOF		
Wymiary		25 x 50 m		15 x 15 m		
Rodzaj nawierzchni		trawa		trawa		
Oznakowanie		brak		brak		
Oświetlenie		brak		brak		
Oświetlenie przeszkód		brak				
Wskaźnik kierunku wiatru		brak				
Minimalne warunki atmosferyczne do startu i lądowania		Dzień		Noc		
		Widzialność	1500 m	Widzialność	3000 m	
		Pułap chmur	500 ft	Podstawa chmur	1200 ft	
Stałe przeszkody: brak						
Ograniczenia lokalne: brak			Procedury specjalne: Lądowanie w nocy przy asyście straży pożarnej			
Administrator terenu		Urząd Miejski w Kocku, tel. 81 8591107				
Łączność radiotelefoniczna		CPR Lublin 169,000 (kanał 39); PR Lubartów (kanał 39, 15)				
Pomoc medyczna, nr tel.		PR Lubartów, tel. 81 8545952				
Straż Pożarna, nr tel.		KP PSP, tel. 81 8553081, 81 8553082				
Policja, nr tel.		tel. 81 8552031				
Służba ruchu lotniczego		Warszawa Informacja 119,450 MHz, tel. 22 6826227				
Osłona meteorologiczna		IMGW Warszawa, tel. 22 8460682, 22 6504485				
Zabezpieczenie terenu: Straż Pożarna						

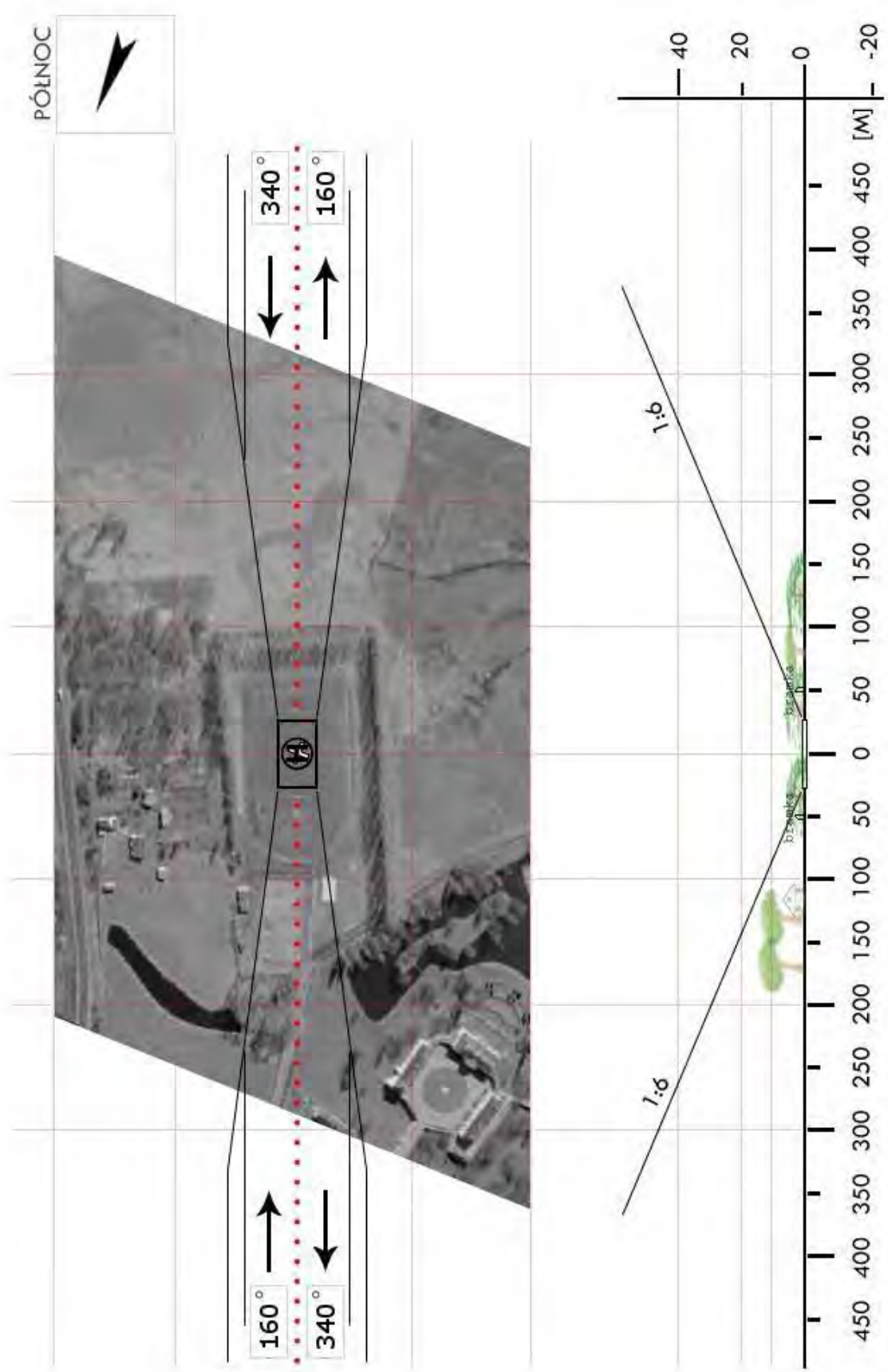

LLB 08	Michów / boisko		Współrzędne geograficzne		51°31,50' N 022°18,99' E
	gm. Michów		Wzniesienie nad poziom morza		557 ft
	pow. lubartowski woj. lubelskie				
Stopień trudności		I			
Główny kierunek podejścia		260° / 080°		Światła podejścia	
Główny kierunek startu		080° / 260°		brak	
		FATO		TLOF	
Wymiary		25 x 50 m		15 x 15 m	
Rodzaj nawierzchni		trawa		trawa	
Oznakowanie		brak		brak	
Oświetlenie		brak		brak	
Oświetlenie przeszkód		brak			
Wskaźnik kierunku wiatru		brak			
Minimalne warunki atmosferyczne do startu i lądowania		Dzień		Noc	
		Widzialność	1500 m	Widzialność	3000 m
		Pułap chmur	500 ft	Podstawa chmur	1200 ft
Stałe przeszkody: brak					
Ograniczenia lokalne: brak			Procedury specjalne: Lądowanie w nocy przy asyście straży pożarnej		
Administrator terenu		Urząd Gminy Michów			
Łączność radiotelefoniczna		CPR Lublin 169,000 (kanał 39); PR Lubartów (kanał 39 i 15)			
Pomoc medyczna, nr tel.		PR Lubartów, tel. 81 8545952			
Straż Pożarna, nr tel.		KP PSP, tel. 81 8553081, 81 8553082			
Policja, nr tel.		tel. 81 8552031			
Służba ruchu lotniczego		Warszawa INFO 119,450 MHz, Dęblin APP 128,250 MHz			
Osłona meteorologiczna		IMGW Warszawa, tel. 22 8460682, 22 6504485			
Zabezpieczenie terenu: Straż Pożarna					

PÓLNOC

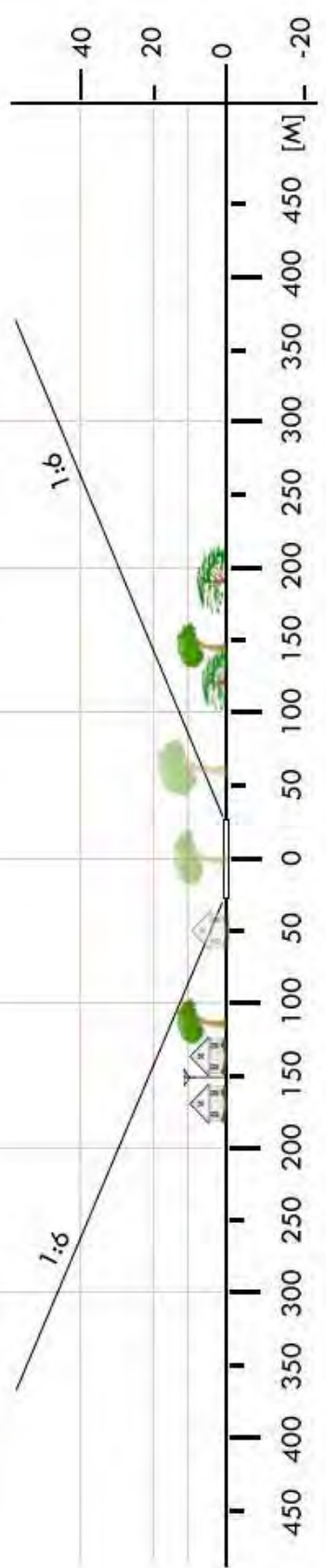
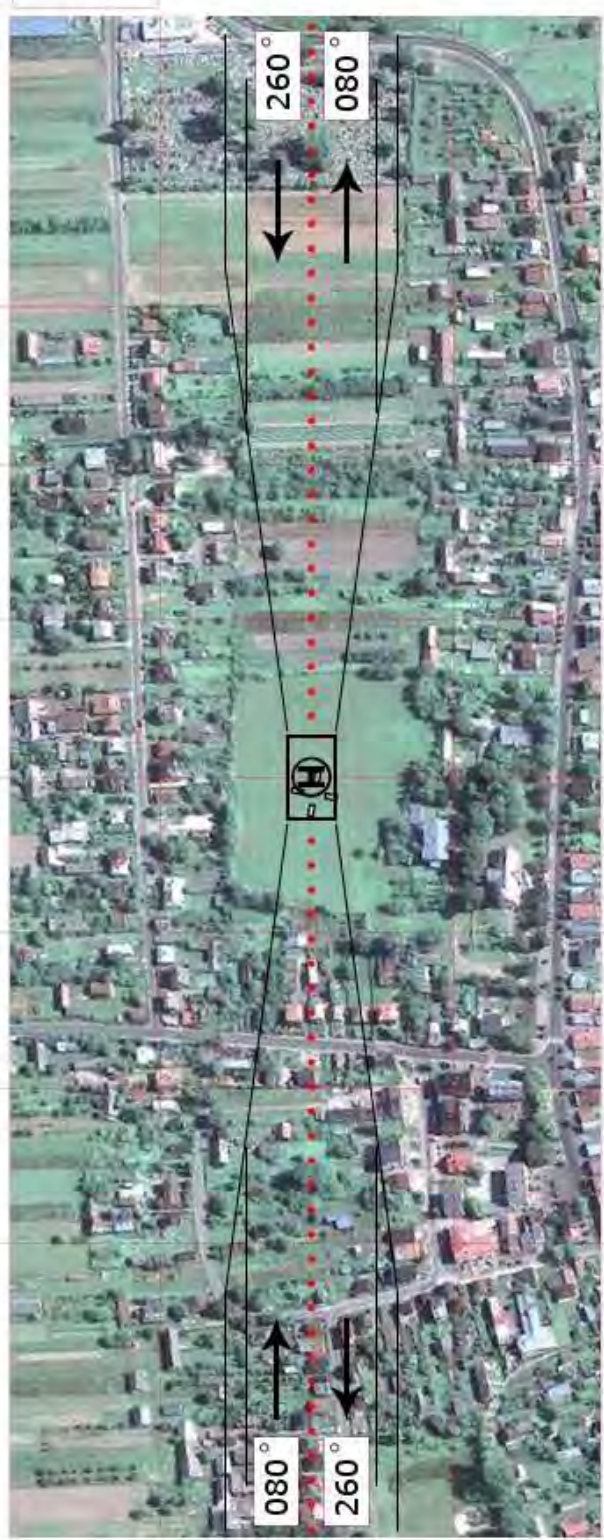

LLB 09	Niedźwiada / boisko		Współrzędne geograficzne		51° 31,95' N 022° 41,47' E
	gm. Niedźwiada		Wzniesienie nad poziom morza		561 ft
	pow. lubartowski woj. lubelskie				
Stopień trudności		Wariant IIa			
Główny kierunek podejścia		015° / 195°		Światła podejścia	
Główny kierunek startu		195° / 015°		brak	
		FATO		TLOF	
Wymiary		80 x 100 m		10 x 10 m	
Rodzaj nawierzchni		trawa		trawa	
Oznakowanie		brak		brak	
Oświetlenie		brak		brak	
Oświetlenie przeszkód		brak			
Wskaźnik kierunku wiatru		brak			
Minimalne warunki atmosferyczne do startu i lądowania		Dzień		Noc	
		Widzialność	1500 m	Widzialność	3000 m
		Pułap chmur	500 ft	Podstawa chmur	1200 ft
<p>Stałe przeszkody: Szkola i sala gimnastyczna po stronie północnej, antena h=19m na budynku szkolnym w odl. 100m; drzewo h=10m na kierunku 190° w odl. 70m; drzewa h=15m po stronie wschodniej i zachodniej boiska w odl. 40m</p>					
Ograniczenia lokalne: brak			Procedury specjalne: Cat. A		
Administrator terenu		UG Niedźwiada, tel. 81 851 2004			
Łączność radiotelefoniczna		169,000 MHz (kanał 39); 149,900 (kanał U02)			
Pomoc medyczna, nr tel.		PR Lubartów, tel. 81 855 2041			
Straż Pożarna, nr tel.		KP PSP Lubartów, tel. 81 855 3081			
Policja, nr tel.		KPP Lubartów, tel. 81 852 6210			
Służba ruchu lotniczego		Warszawa INFO 119,450MHz, tel. 22 574 5585			
Osłona meteorologiczna		IMGW Okęcie, tel. 22 846 0682, 22 650 4485			
Zabezpieczenie terenu: Załoga HEMS, Straż Pożarna					

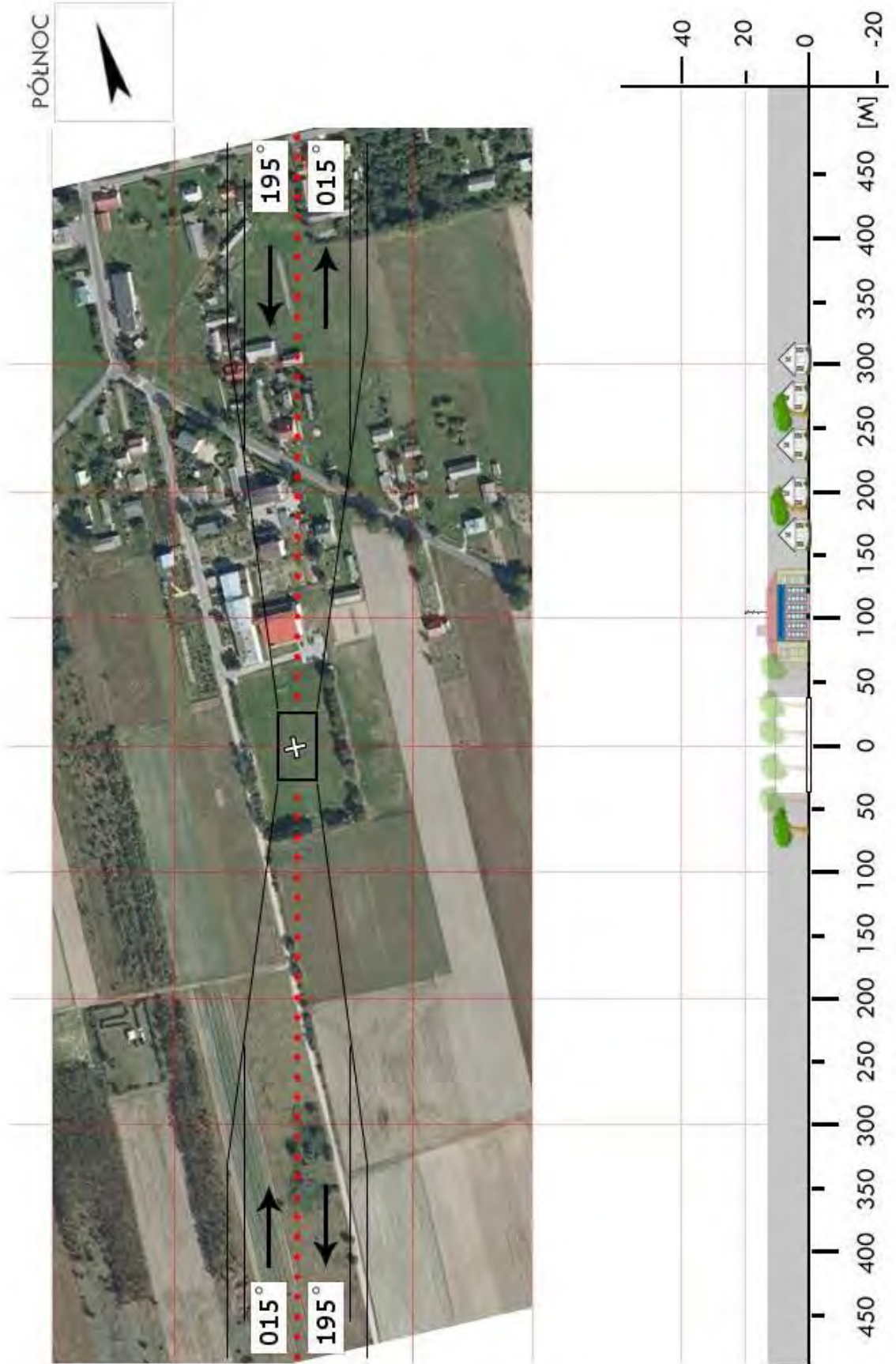

LLB 10	Ostrów Lubelski / boisko		Współrzędne geograficzne		51° 30,17' N 022° 51,32' E
	gm. Ostrów Lubelski		Wzniesienie nad poziom morza		518 ft
	pow. lubartowski woj. lubelskie				
Stopień trudności		Wariant IIb			
Główny kierunek podejścia		350° / 170°		Światła podejścia	
Główny kierunek startu		170° / 350°		brak	
		FATO		TLOF	
Wymiary		25 x 95 m		10 x 10 m	
Rodzaj nawierzchni		trawa		trawa	
Oznakowanie		brak		brak	
Oświetlenie		brak		brak	
Oświetlenie przeszkód		brak			
Wskaźnik kierunku wiatru		brak			
Minimalne warunki atmosferyczne do startu i lądowania		Dzień		Noc	
		Widzialność	1500 m	Widzialność	3000 m
		Pułap chmur	500 ft	Podstawa chmur	1200 ft
Stale przeszkody: drzewa h=18m po stronie N w odległości 74m; linia energetyczna h=11m po stronie S w odl. 70m (wzdłuż ulicy)					
Ograniczenia lokalne: brak			Procedury specjalne: Lądowanie w nocy przy asyście straży pożarnej Cat. A		
Administrator terenu		UM, tel. 81 852 0003			
Łączność radiotelefoniczna		169,000 MHz (kanał 39); 149,900 (kanał U02)			
Pomoc medyczna, nr tel.		PR Lubartów, tel. 81 855 2041			
Straż Pożarna, nr tel.		KP PSP Lubartów, tel. 81 855 3081			
Policja, nr tel.		KPP Lubartów, tel. 81 852 6216			
Służba ruchu lotniczego		Warszawa INFO 119,450MHz, tel. 22 574 5585			
Osłona meteorologiczna		IMGW Okęcie, tel. 22 846 0682, 22 650 4485			
Zabezpieczenie terenu: Załoga HEMS, Straż Pożarna					

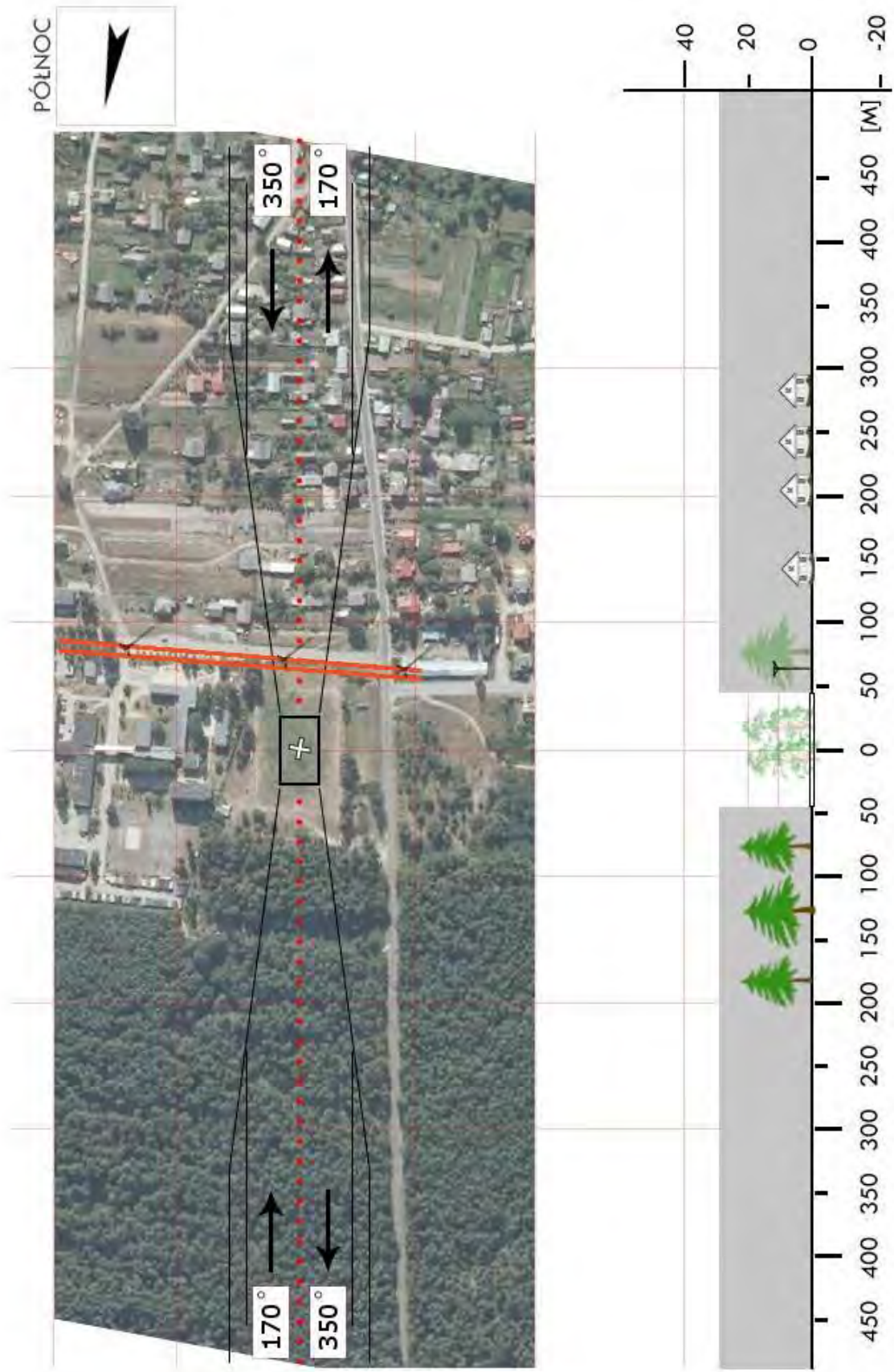

LLB 11	Leszkowice / boisko		Współrzędne geograficzne		51° 33,10' N 022° 36,58' E
	gm. Ostrówek		Wzniesienie nad poziom morza		508 ft
	pow. lubartowski				
	woj. lubelskie				
Stopień trudności		I			
Główny kierunek podejścia		210° / 030°		Światła podejścia	
Główny kierunek startu		030° / 210°		brak	
		FATO		TLOF	
Wymiary		25 x 50 m		10 x 10 m	
Rodzaj nawierzchni		trawa		trawa	
Oznakowanie		brak		brak	
Oświetlenie		brak		brak	
Oświetlenie przeszkód		brak			
Wskaźnik kierunku wiatru		brak			
Minimalne warunki atmosferyczne do startu i lądowania		Dzień		Noc	
		Widzialność	1500 m	Widzialność	3000 m
		Pułap chmur	500 ft	Podstawa chmur	1200 ft
<p>Stałe przeszkody:</p> <p>Drzewa h=18m po stronie wschodniej wzdłuż boiska w odł. 50m; słup i linia energ. h=11m na kierunku 045° w odł. 125-210m, - biegnie ukośnie do kierunku podejścia; budynek szkolny h=12m na kier. południowym w odł. 64m</p>					
Ograniczenia lokalne: brak			Procedury specjalne: Lądowanie w nocy przy asyście straży pożarnej		
Administrator terenu		UG Ostrówek, tel. 81 856 2002			
Łączność radiotelefoniczna		169,000 MHz (kanał 39); 149,900 (kanał U02)			
Pomoc medyczna, nr tel.		PR Lubartów, tel. 81 855 2041			
Straż Pożarna, nr tel.		KP PSP Lubartów, tel. 81 855 3081			
Policja, nr tel.		KPP Lubartów, tel. 81 852 6210			
Służba ruchu lotniczego		Warszawa INFO 119,450MHz, tel. 22 574 5585			
Osłona meteorologiczna		IMGW Okęcie, tel. 22 846 0682, 22 650 4485			
<p>Zabezpieczenie terenu: Załoga HEMS, Straż Pożarna</p>					

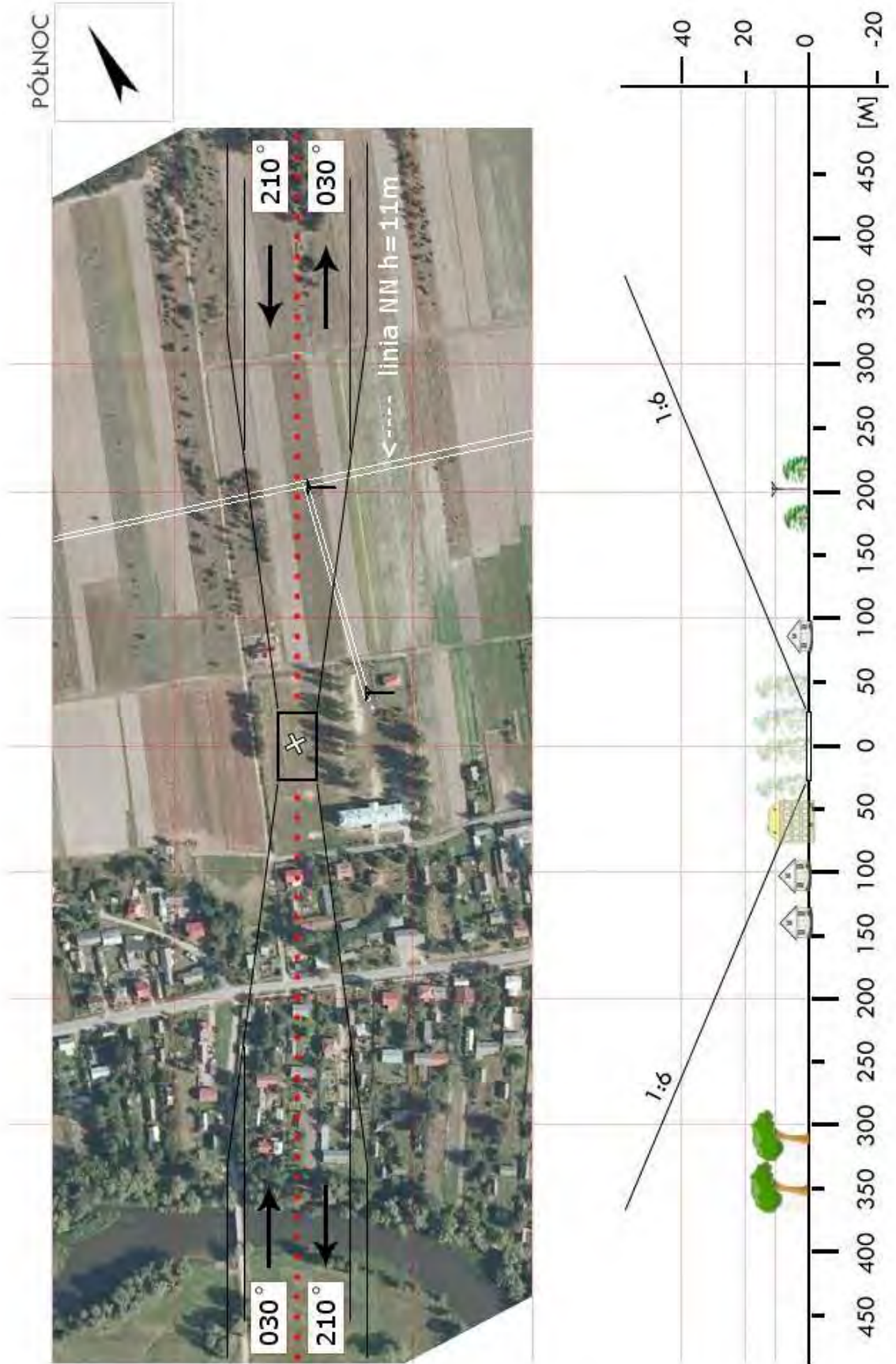

LLB 12	Wola Sernicka / boisko		Współrzędne geograficzne		51° 27,14' N 022° 40,27' E
	gm. Serniki		Wzniesienie nad poziom morza		499 ft
	pow. lubartowski woj. lubelskie				
Stopień trudności		Wariant IIa			
Główny kierunek podejścia		360° / 180°		Światła podejścia	
Główny kierunek startu		180° / 360°		brak	
		FATO		TLOF	
Wymiary		25 x 70 m		10 x 10 m	
Rodzaj nawierzchni		trawa		trawa	
Oznakowanie		brak		brak	
Oświetlenie		brak		brak	
Oświetlenie przeszkód		brak			
Wskaźnik kierunku wiatru		brak			
Minimalne warunki atmosferyczne do startu i lądowania		Dzień		Noc	
		Widzialność	1500 m	Widzialność	3000 m
		Pułap chmur	500 ft	Podstawa chmur	1200 ft
Stale przeszkody: Drzewo h=20m na kierunku 000 w odległości 175m; linie energ. h=10m po stronie wschodniej w odległości 65m, przecina ukośnie ścieżkę podejścia na południu w odległości 230-300m					
Ograniczenia lokalne: brak			Procedury specjalne: Cat. A		
Administrator terenu		UG Serniki, tel. 81 855 0450			
Łączność radiotelefoniczna		169,000 MHz (kanał 39); 149,900 (kanał U02)			
Pomoc medyczna, nr tel.		PR Lubartów, tel. 81 855 2041			
Straż Pożarna, nr tel.		KP PSP Lubartów, tel. 81 855 3081			
Policja, nr tel.		KPP Lubartów, tel. 81 852 6210			
Służba ruchu lotniczego		Warszawa INFO 119,450MHz, tel. 22 574 5585			
Osłona meteorologiczna		IMGW Okęcie, tel. 22 846 0682, 22 650 4485			
Zabezpieczenie terenu: Załoga HEMS, Straż Pożarna					

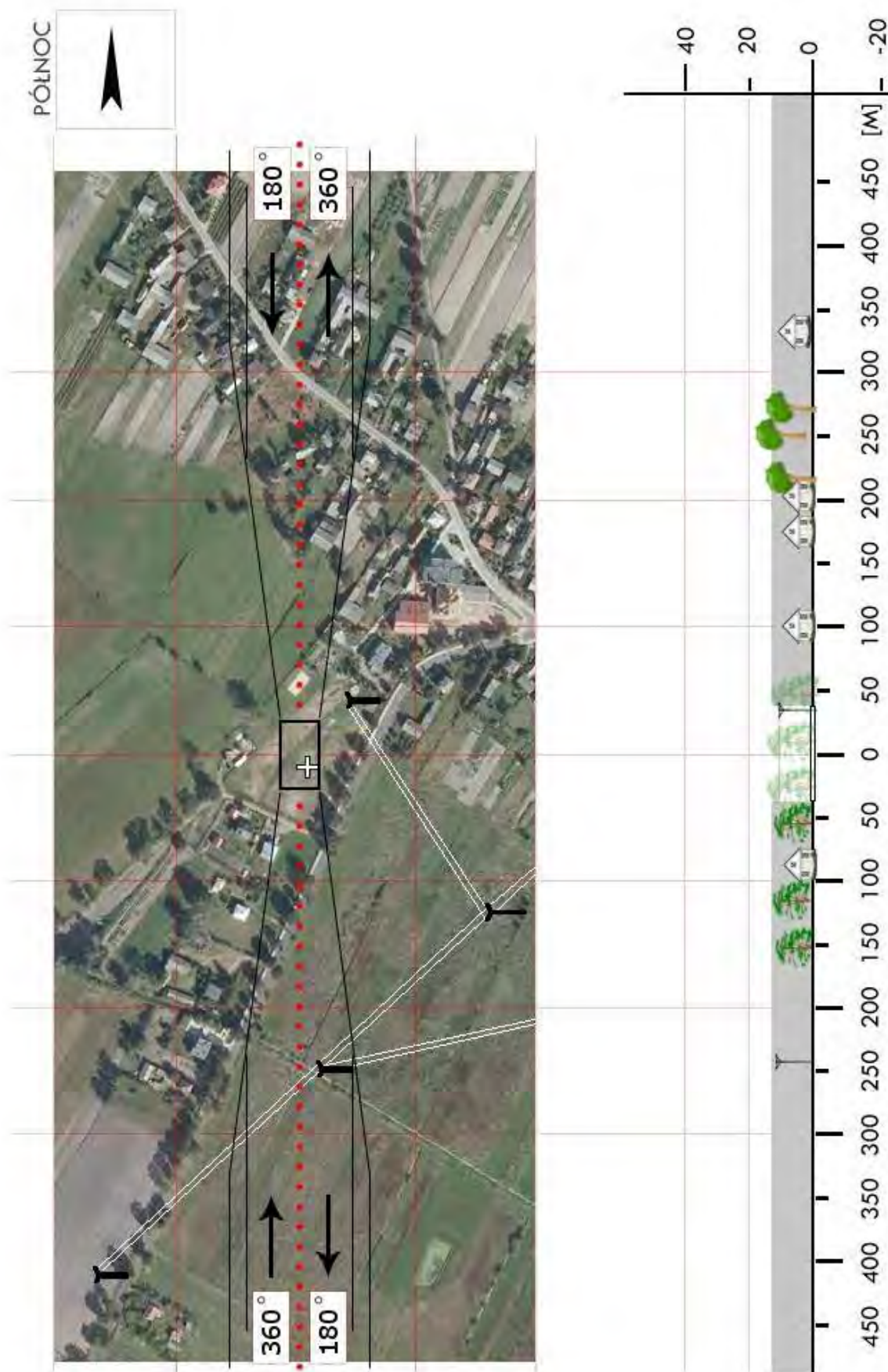

LLB 13	Uścimów / stadion		Współrzędne geograficzne		51° 28,36' N 022° 56,66' E
	gm. Uścimów		Wzniesienie nad poziom morza		531 ft
	pow. lubartowski woj. lubelskie				
Stopień trudności		I			
Główny kierunek podejścia		040° / 220°		Światła podejścia	
Główny kierunek startu		220° / 040°		brak	
		FATO		TLOF	
Wymiary		25 x 50 m		10 x 10 m	
Rodzaj nawierzchni		trawa		trawa	
Oznakowanie		brak		brak	
Oświetlenie		brak		brak	
Oświetlenie przeszkód		brak			
Wskaźnik kierunku wiatru		brak			
Minimalne warunki atmosferyczne do startu i lądowania		Dzień		Noc	
		Widzialność		Widzialność	
		Pułap chmur		Podstawa chmur	
		1500 m		3000 m	
		500 ft		1200 ft	
Stale przeszkody: Budynki szkolne h=15m na kierunku startu 220° w odległości 150m					
Ograniczenia lokalne: brak			Procedury specjalne: Lądowanie w nocy przy asyście straży pożarnej		
Administrator terenu		UG Uścimów, tel. 81 852 3045			
Łączność radiotelefoniczna		169,000 MHz (kanał 39); 149,900 (kanał U02)			
Pomoc medyczna, nr tel.		PR Lubartów, tel. 81 855 2041			
Straż Pożarna, nr tel.		KP PSP Lubartów, tel. 81 855 3081			
Policja, nr tel.		KPP Lubartów, tel. 81 852 6210			
Służba ruchu lotniczego		Warszawa INFO 119,450MHz, tel. 22 574 5585			
Osłona meteorologiczna		IMGW Okęcie, tel. 22 846 0682, 22 650 4485			
Zabezpieczenie terenu: Załoga HEMS, Straż Pożarna					

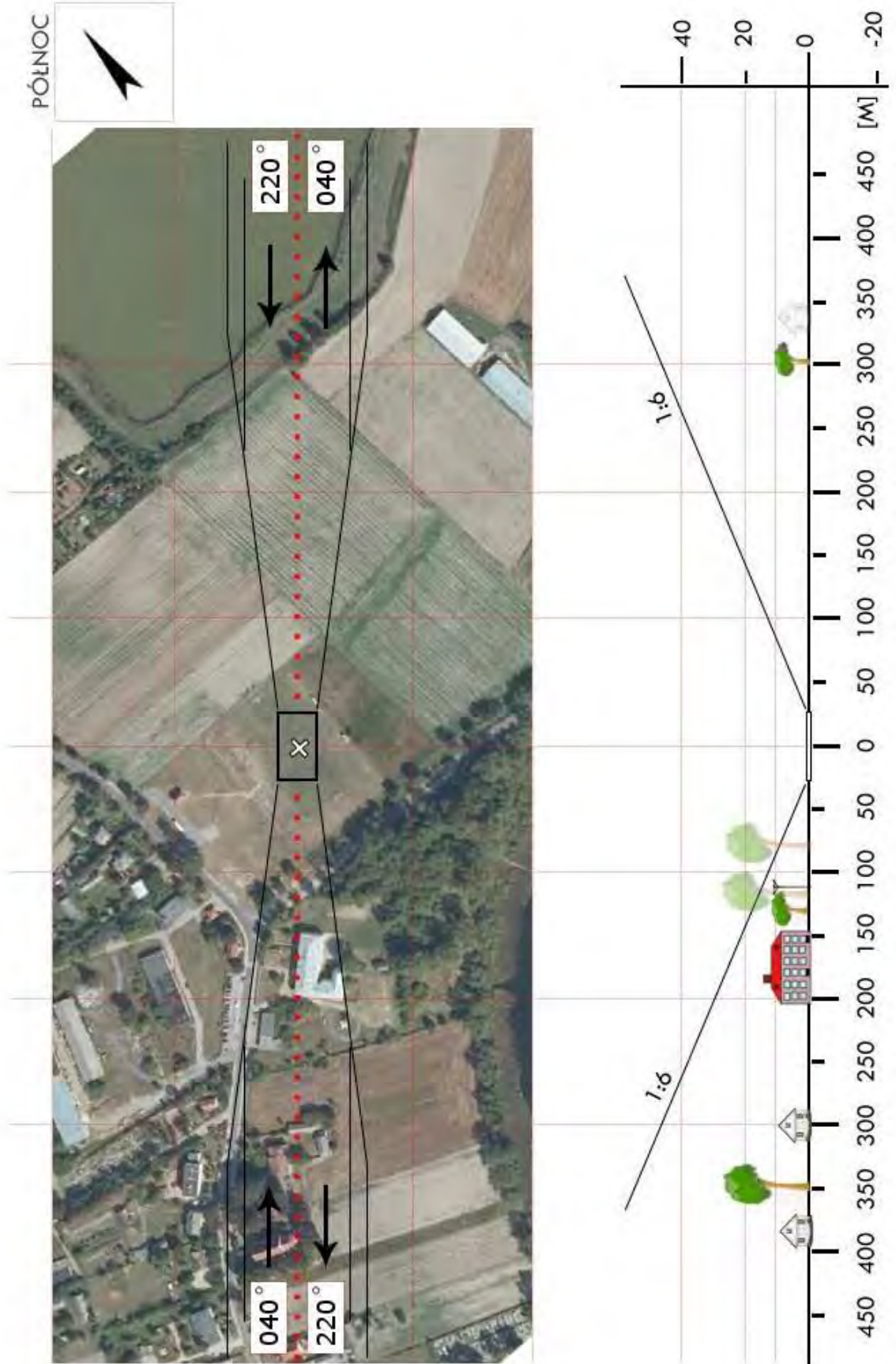

LLB 22	Serniki-Kolonia / boisko		Współrzędne geograficzne		51° 25,83' N 022° 39,84' E
	gm. Serniki		Wzniesienie nad poziom morza		506 ft
	pow. lubartowski woj. lubelskie				
Stopień trudności		Wariant IIb			
Główny kierunek podejścia		040° / 220°		Światła podejścia	
Główny kierunek startu		220° / 040°		brak	
		FATO		TLOF	
Wymiary		50 x 100 m		10 x 10 m	
Rodzaj nawierzchni		trawa		trawa	
Oznakowanie		brak		brak	
Oświetlenie		brak		brak	
Oświetlenie przeszkód		brak			
Wskaźnik kierunku wiatru		brak			
Minimalne warunki atmosferyczne do startu i lądowania		Dzień		Noc	
		Widzialność		Widzialność	
		Pułap chmur		Podstawa chmur	
		1500 m		3000 m	
		500 ft		1200 ft	
Stale przeszkody: Dwa drzewa h=22m na kierunku 220° w odległości 55m; drzewo h=17m na kierunku 040° w odl. 52m					
Ograniczenia lokalne: brak			Procedury specjalne: Lądowanie w nocy przy asyście straży pożarnej Cat. A		
Administrator terenu		UG Serniki, tel. 81 855 0450			
Łączność radiotelefoniczna		169,000 MHz (kanał 39); 149,900 (kanał U02)			
Pomoc medyczna, nr tel.		PR Lubartów, tel. 81 855 2041			
Straż Pożarna, nr tel.		KP PSP Lubartów, tel. 81 855 3081			
Policja, nr tel.		KPP Lubartów, tel. 81 852 6210			
Służba ruchu lotniczego		Warszawa INFO 119,450MHz, tel. 22 574 5585			
Osłona meteorologiczna		IMGW Okęcie, tel. 22 846 0682, 22 650 4485			
Zabezpieczenie terenu: Załoga HEMS, Straż Pożarna					

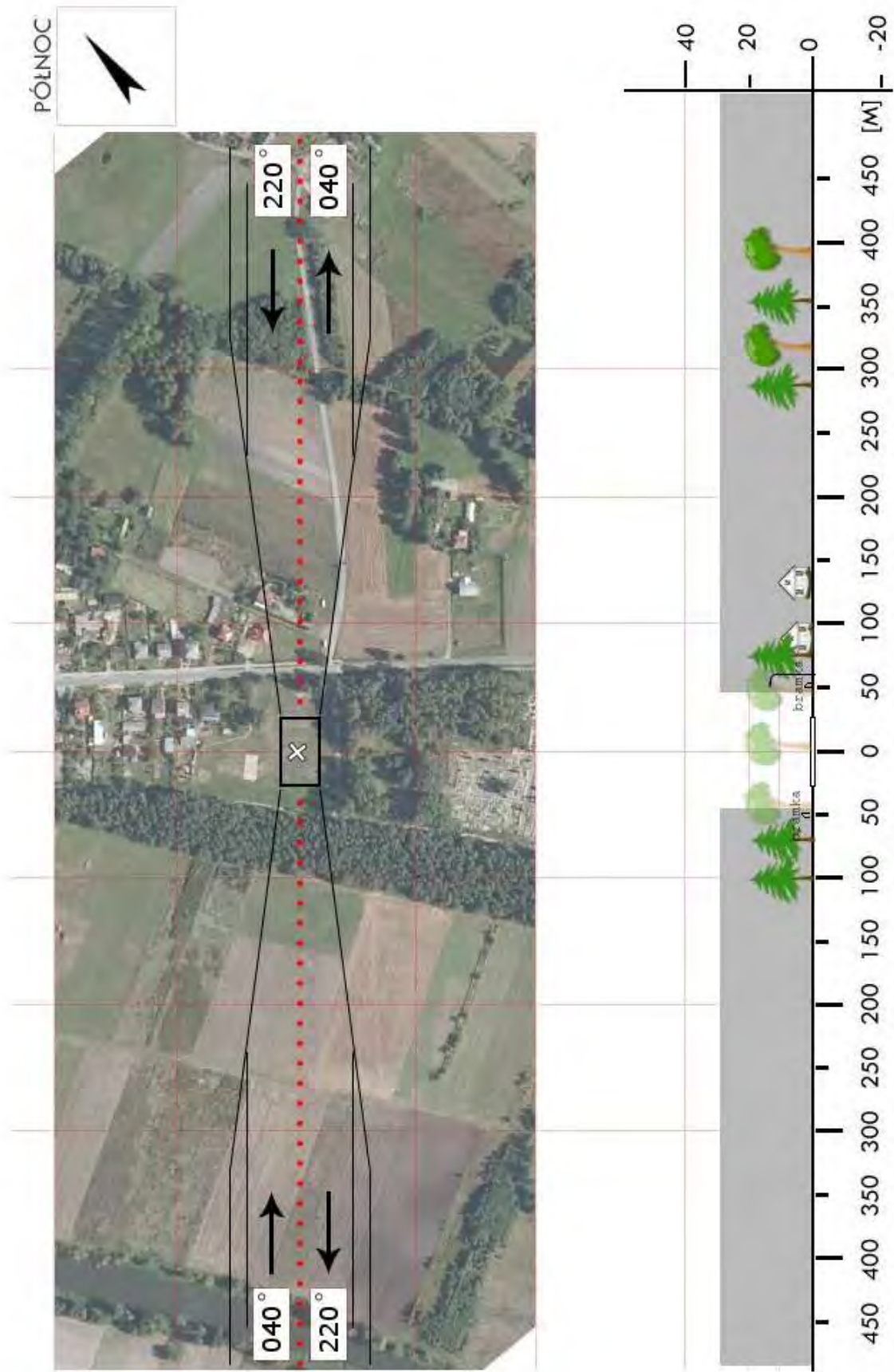

LLE 01	Cyców / boisko		Współrzędne geograficzne		51°18,80' N 023°08,57' E	
	gm. Cyców		Wzniesienie nad poziom morza		580 ft	
	pow. łęczyński woj. lubelskie					
Stopień trudności			I			
Główny kierunek podejścia			120° / 300°		Światła podejścia	
Główny kierunek startu			120° / 300°		brak	
			FATO		TLOF	
Wymiary			25 x 50 m		10 x 10 m	
Rodzaj nawierzchni			trawa		trawa	
Oznakowanie			brak		brak	
Oświetlenie			brak		brak	
Oświetlenie przeszkód			brak			
Wskaźnik kierunku wiatru			brak			
Minimalne warunki atmosferyczne do startu i lądowania			Dzień		Noc	
			Widzialność		3000 m	
			Pułap chmur		1200 ft	
Stale przeszkody: Boisko otoczone płotkiem o h=1m oraz niewielkim drzewostanem o h=3÷6m. Na kierunku 225° w odległości 350m komin o h=20m – poza ścieżką podejścia.						
Ograniczenia lokalne: Lądowisko w strefie TSA-04D (3500ft – FL245)			Procedury specjalne: Lądowanie w nocy przy asyście straży pożarnej			
Administrator terenu			Wójt Gminy Cyców, tel. 82 567 70 03			
Łączność radiotelefoniczna			169,000 MHz (kanał 39); 149,900 (kanał U02)			
Pomoc medyczna, nr tel.			PR Łęczna, tel. 81 752 15 82			
Straż Pożarna, nr tel.			KP PSP Łęczna, tel. 81 752 75 30			
Policja, nr tel.			KPP Łęczna, tel. 81 752 72 10			
Służba ruchu lotniczego			Warszawa Info 119,450 MHz			
Osłona meteorologiczna			Biuro Prognoz Okęcie, tel. 22 8460682, 22 6504485			
Zabezpieczenie terenu: Straż Pożarna						

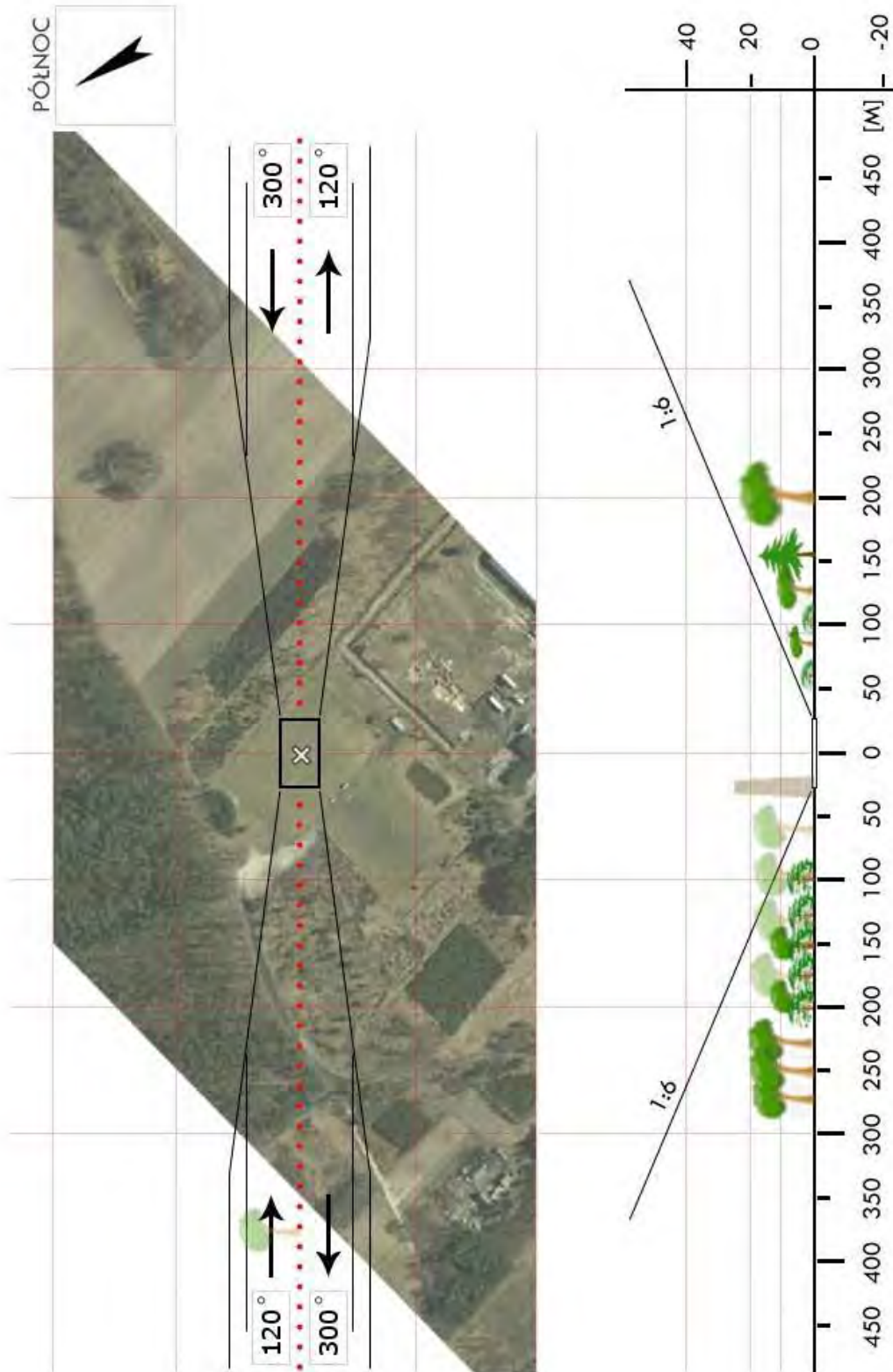

LLE 02	Ludwin / boisko		Współrzędne geograficzne		51°21,20' N 022°54,70' E
	gm. Ludwin		Wzniesienie nad poziom morza		550 ft
	pow. łęczyński woj. lubelskie				
Stopień trudności		I			
Główny kierunek podejścia		080° / 260°		Światła podejścia	
Główny kierunek startu		080° / 260°		brak	
		FATO		TLOF	
Wymiary		25 x 50 m		10 x 10 m	
Rodzaj nawierzchni		trawa		trawa	
Oznakowanie		brak		brak	
Oświetlenie		brak		brak	
Oświetlenie przeszkód		brak			
Wskaźnik kierunku wiatru		brak			
Minimalne warunki atmosferyczne do startu i lądowania		Dzień		Noc	
		Widzialność	1500 m	Widzialność	3000 m
		Pułap chmur	500 ft	Podstawa chmur	1200 ft
Stałe przeszkody: Na kierunkach podejścia boisko porośnięte niskim drzewostanem h=6m w odl. 50 m					
Ograniczenia lokalne: Boisko znajduje się w strefie TSA 04C (GND – FL245)			Procedury specjalne: Lądowanie w nocy przy asyście straży pożarnej		
Administrator terenu		Urząd Gminy Ludwin, tel. 081 757 09 01			
Łączność radiotelefoniczna		169,000 MHz (kanał 39); 149,900 (kanał U02)			
Pomoc medyczna, nr tel.		Pogotowie Łęczna, tel. 81 752 15 82			
Straż Pożarna, nr tel.		KP PSP Łęczna, tel. 81 752 75 30			
Policja, nr tel.		KPP Łęczna, tel. 81 752 72 10			
Służba ruchu lotniczego		Warszawa Info 119,450 MHz; Dęblin APP 128,250 MHz			
Osłona meteorologiczna		Biuro Prognoz Okęcie, tel. 22 8460682, 22 6504485			
Zabezpieczenie terenu: Straż Pożarna					

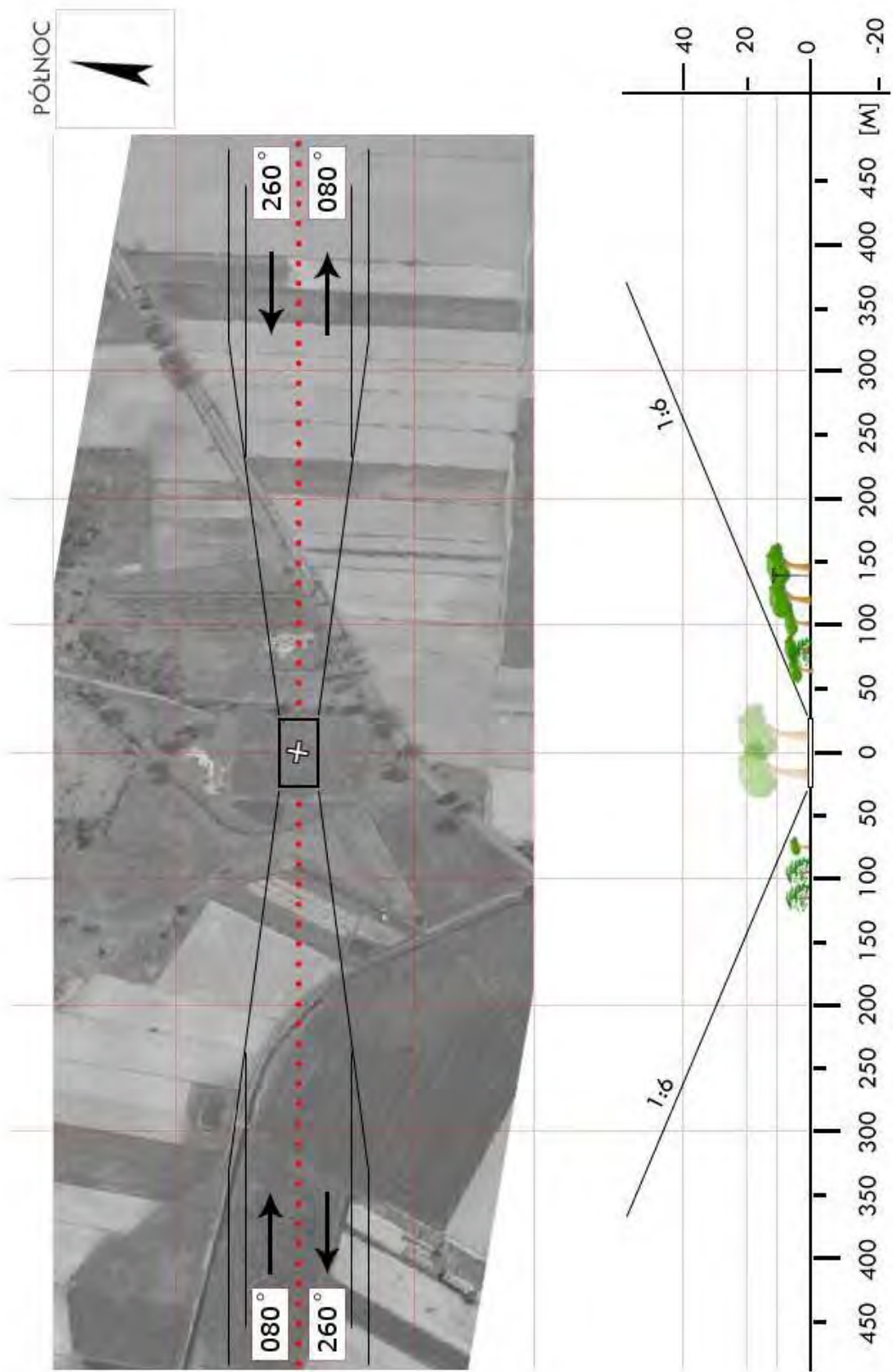

LLE 04	Milejów / boisko		Współrzędne geograficzne	51° 13,29' N 022° 56,07' E
	gm. Milejów			
	pow. łęczyński woj. lubelskie		Wzniesienie nad poziom morza	534 ft
Stopień trudności		Wariant IIb		
Główny kierunek podejścia		025° / 205°	Światła podejścia	
Główny kierunek startu		205° / 025°	brak	
		FATO	TLOF	
Wymiary		25 x 95 m	10 x 10 m	
Rodzaj nawierzchni		trawa	trawa	
Oznakowanie		brak	brak	
Oświetlenie		brak	brak	
Oświetlenie przeszkód		tak (komin)		
Wskaźnik kierunku wiatru		brak		
Minimalne warunki atmosferyczne do startu i lądowania			Dzień	Noc
		Widzialność	1500 m	Widzialność 3000 m
		Pułap chmur	500 ft	Podstawa chmur 1200 ft
Stale przeszkody: Lampy h=8-10m połączone przewodami dookoła boiska, Komin o wys. ok. 70m na kierunku 325° w odległości 210m (180m od osi podejścia), Boisko otoczone drzewami h=18-28m.				
Ograniczenia lokalne: brak		Procedury specjalne: Cat. A		
Administrator terenu		UG Milejów, tel. 81 757 2026		
Łączność radiotelefoniczna		169,000 MHz (kanał 39); 149,900 (kanał U02)		
Pomoc medyczna, nr tel.		PR, tel. 81 752 6226; IP 81 752 6501, -6502		
Straż Pożarna, nr tel.		KP PSP, tel. 81 752 7531		
Policja, nr tel.		KP Policji w Łęcznej, tel. 81 752 7204, -7210		
Służba ruchu lotniczego		Warszawa INFO 119,450 MHz, tel. 22 574 5585		
Osłona meteorologiczna		IMGW Okęcie, tel. 22 846 0682, 22 569 4592		
Zabezpieczenie terenu: Straż Pożarna, załoga HEMS				

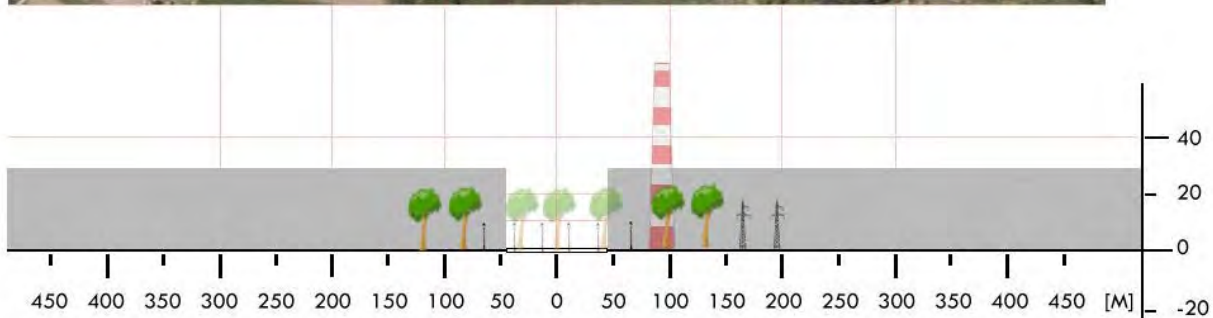
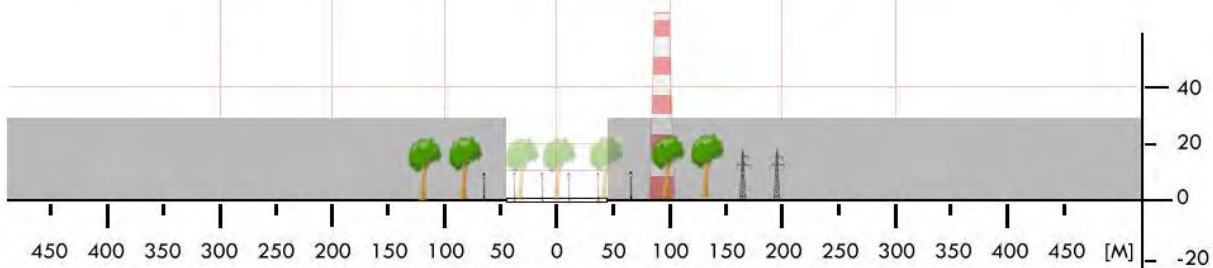

LLE 05	Albertów / boisko		Współrzędne geograficzne		51° 17,45' N 023° 03,52' E
	gm. Puchaczów		Wzniesienie nad poziom morza		574 ft
	pow. łęczyński woj. lubelskie				
Stopień trudności		I			
Główny kierunek podejścia		270° / 090°		Światła podejścia	
Główny kierunek startu		090° / 270°		brak	
		FATO		TLOF	
Wymiary		25 x 50 m		10 x 10 m	
Rodzaj nawierzchni		trawa		trawa	
Oznakowanie		brak		brak	
Oświetlenie		brak		brak	
Oświetlenie przeszkód		brak			
Wskaźnik kierunku wiatru		brak			
Minimalne warunki atmosferyczne do startu i lądowania		Dzień		Noc	
		Widzialność	1500 m	Widzialność	3000 m
		Pułap chmur	500 ft	Podstawa chmur	1200 ft
<p>Stałe przeszkody:</p> <p>Budynek szkolny na północy w odległości 100m; linia energ. h=11m równoległa do kierunku podejść w odl. 80m na południe od osi ścieżki podejścia; linia h=11m przecinająca kierunki podejść w odl. 310m (W) i 340m (E)</p>					
Ograniczenia lokalne: CTR EPLB: łączość z Lublin TWR 136,425MHz			Procedury specjalne: Lądowanie w nocy przy asyście straży pożarnej		
Administrator terenu		UG Puchaczów, tel. 81 757 5012			
Łączność radiotelefoniczna		169,000 MHz (kanał 39); 149,900 (kanał U02)			
Pomoc medyczna, nr tel.		PR Łęczna, tel. 81 752 6200			
Straż Pożarna, nr tel.		KP PSP Łęczna, tel. 81 752 7520			
Policja, nr tel.		KPP Łęczna, tel. 81 752 7210			
Służba ruchu lotniczego		Warszawa INFO 119,450MHz, tel. 22 574 5585			
Osłona meteorologiczna		IMGW Okęcie, tel. 22 846 0682, 22 650 4485			
<p>Zabezpieczenie terenu: Załoga HEMS, Straż Pożarna</p>					

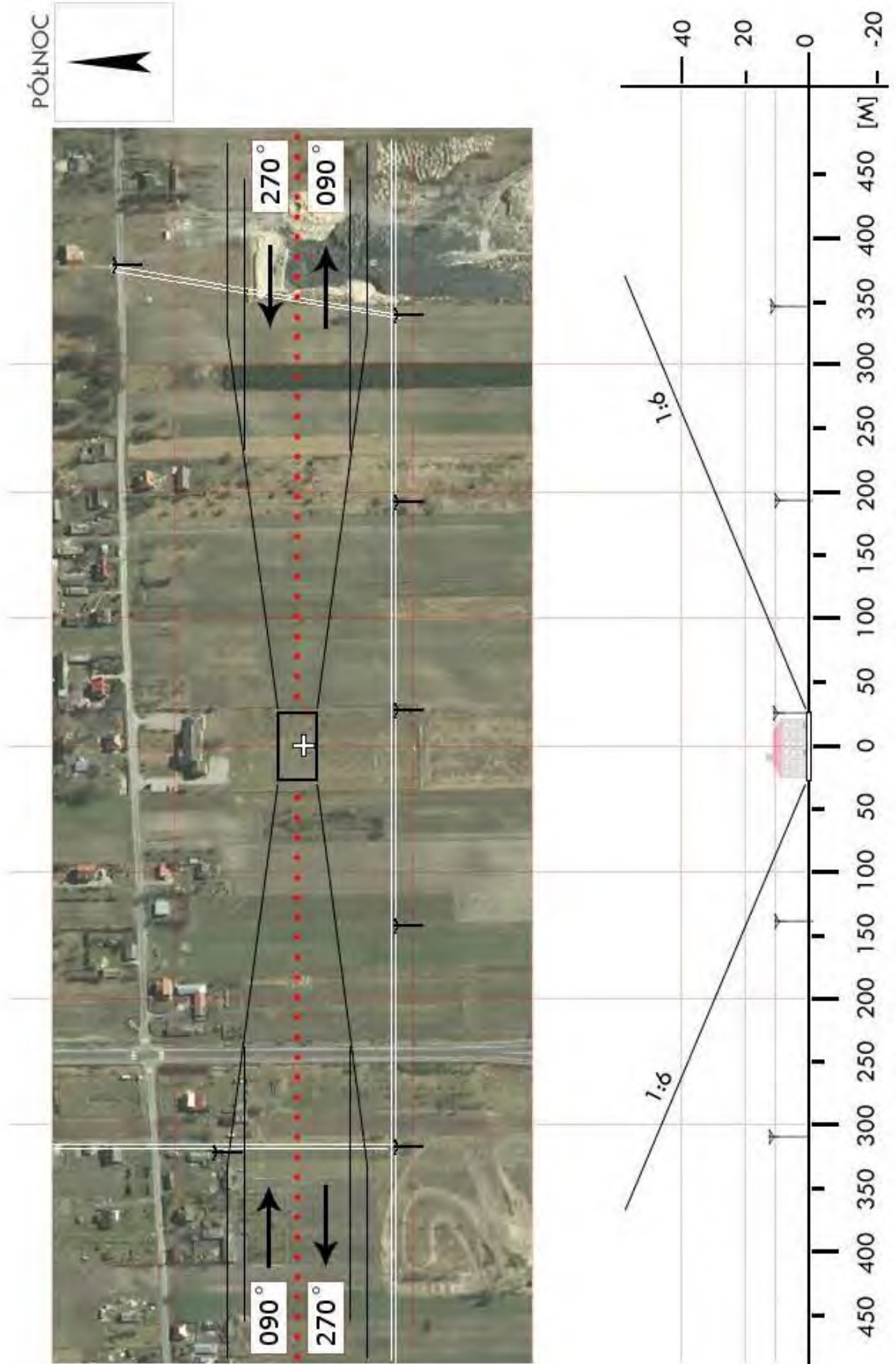

LLE 06	Jawidz / boisko		Współrzędne geograficzne		51° 22,27' N 022° 43,39' E
	gm. Spiczyn		Wzniesienie nad poziom morza		525 ft
	pow. łęczyński woj. lubelskie				
Stopień trudności		Wariant IIb			
Główny kierunek podejścia		245° / 065°		Światła podejścia	
Główny kierunek startu		065° / 245°		brak	
		FATO		TLOF	
Wymiary		25 x 90 m		10 x 10 m	
Rodzaj nawierzchni		trawa		trawa	
Oznakowanie		brak		brak	
Oświetlenie		brak		brak	
Oświetlenie przeszkód		brak			
Wskaźnik kierunku wiatru		brak			
Minimalne warunki atmosferyczne do startu i lądowania		Dzień		Noc	
		Widzialność	1500 m	Widzialność	3000 m
		Pułap chmur	500 ft	Podstawa chmur	1200 ft
<p>Stałe przeszkody:</p> <p>Budynek szkolny z kominem h=21m na kierunku 230° w odległości 135m; drzewa h=15m na kierunku 065° w odl. 56m; siatka ochronna h=5m i latarnia h=10m w odl. 50m.</p> <p>UWAGA: bramki w rozstawieniu 90m; niepełny wymiar dla wariantu IIb</p>					
Ograniczenia lokalne: CTR EPLB łączość z Lublin TWR 136,425MHz			Procedury specjalne: Lądowanie w nocy przy asyście straży pożarnej Cat. A		
Administrator terenu		UG Spiczyn, tel. 81 757 7048			
Łączność radiotelefoniczna		169,000 MHz (kanał 39); 149,900 (kanał U02)			
Pomoc medyczna, nr tel.		PR Łęczna, tel. 81 752 6200			
Straż Pożarna, nr tel.		KP PSP Łęczna, tel. 81 752 7520			
Policja, nr tel.		KPP Łęczna, tel. 81 752 7210			
Służba ruchu lotniczego		Warszawa INFO 119,450MHz, tel. 22 574 5585			
Osłona meteorologiczna		IMGW Okęcie, tel. 22 846 0682, 22 650 4485			
Zabezpieczenie terenu: Załoga HEMS, Straż Pożarna					

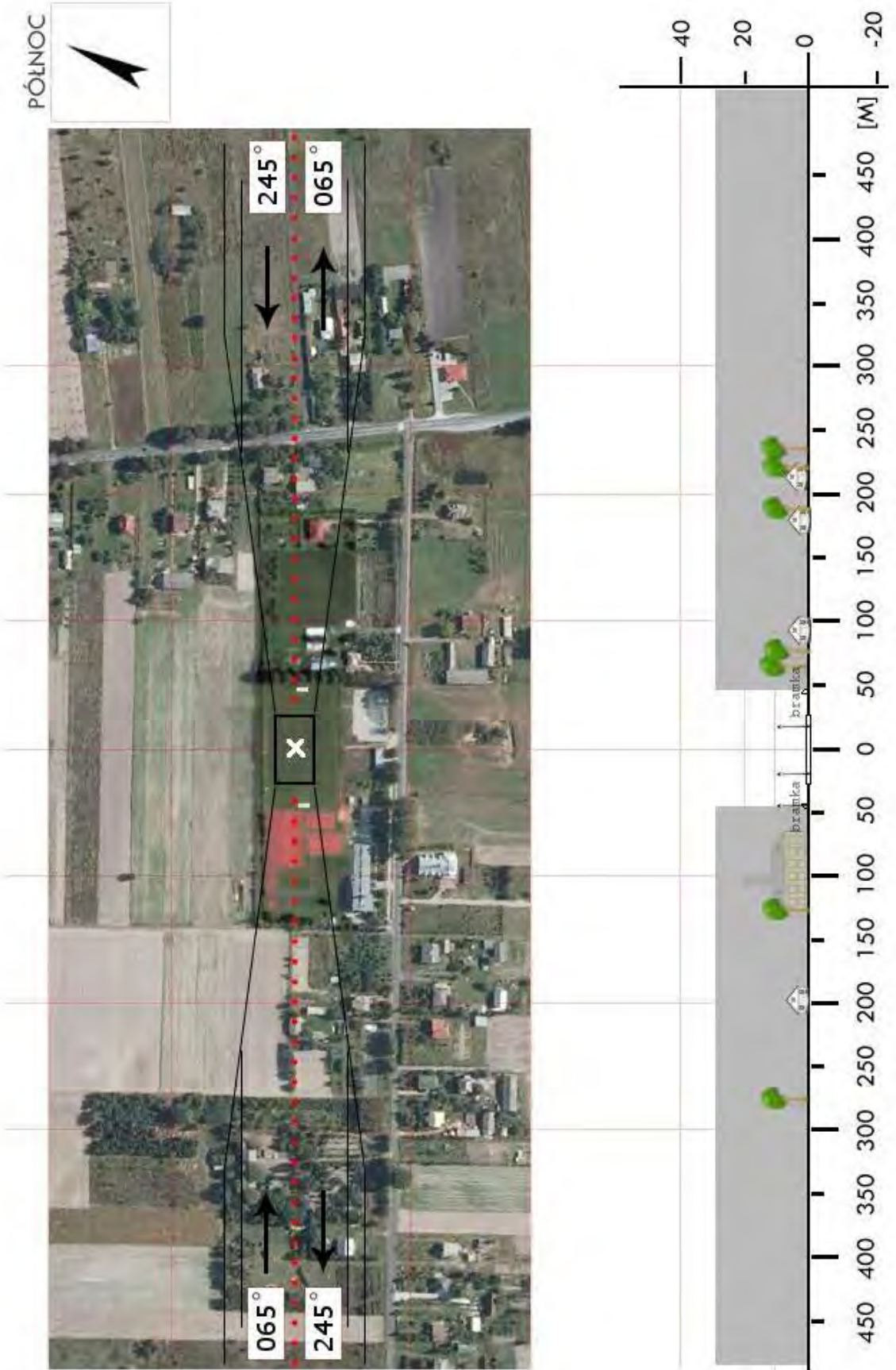

PÓLNOC



LLU 03	Adamów / stadion		Współrzędne geograficzne		51°44,75' N 022°14,83' E
	gm. Adamów		Wzniesienie nad poziom morza		525 ft
	pow. łukowski woj. lubelskie				
Stopień trudności		I			
Główny kierunek podejścia		270° / 090°		Światła podejścia	
Główny kierunek startu		090° / 270°		brak	
		FATO		TLOF	
Wymiary		25 x 50 m		10 x 10 m	
Rodzaj nawierzchni		trawa		trawa	
Oznakowanie		brak		brak	
Oświetlenie		brak		brak	
Oświetlenie przeszkód		brak			
Wskaźnik kierunku wiatru		brak			
Minimalne warunki atmosferyczne do startu i lądowania		Dzień		Noc	
		Widzialność	1500 m	Widzialność	3000 m
		Pułap chmur	500 ft	Podstawa chmur	1200 ft
Stałe przeszkody: brak					
Ograniczenia lokalne: Uwaga na strefy: TSA04 G (GND – FL125) TSA04 B (GND – FL245)			Procedury specjalne: Lądowanie w nocy przy asyście straży pożarnej		
Administrator terenu		Wójt Gminy Adamów, tel. 25 7553167			
Łączność radiotelefoniczna		169,000 MHz (kanał 39); 149,900 (kanał U02)			
Pomoc medyczna, nr tel.		Pogotowie Łuków, tel. 25 798 29 99			
Straż Pożarna, nr tel.		KP PSP Łuków, tel. 25 798 20 88			
Policja, nr tel.		KPP Łuków, tel. 25 798 24 31			
Służba ruchu lotniczego		Warszawa Info 119,450; Dęblin APP 128,250 MHz			
Osłona meteorologiczna		Biuro Prognoz Okęcie, tel. 22 8460682, 22 6504485			
Zabezpieczenie terenu: Straż Pożarna					

PÓLNOC

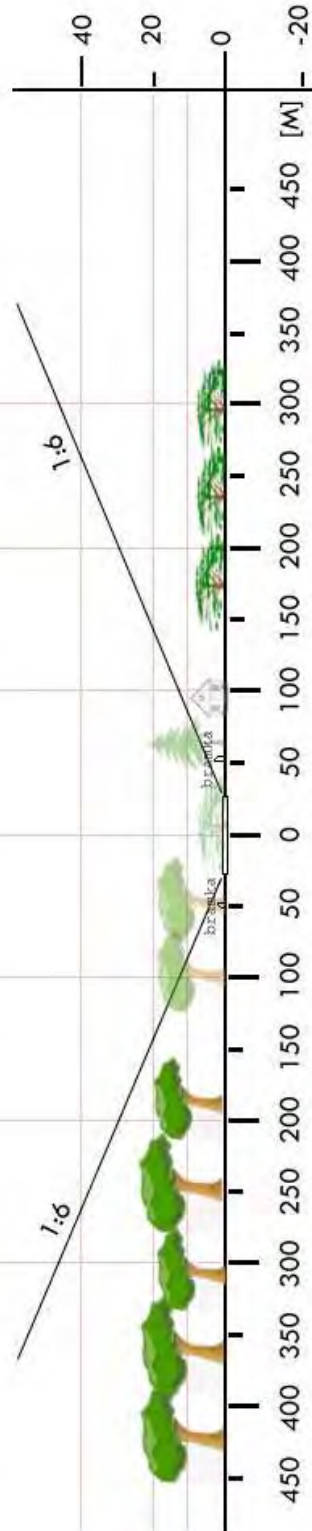

LLU 04	Okrzeja / boisko GOSiR		Współrzędne geograficzne		51°44,55' N 022°05,38' E
	gm. Krzywda		Wzniesienie nad poziom morza		560 ft
	pow. łukowski woj. lubelskie				
Stopień trudności		I			
Główny kierunek podejścia		090° / 270°		Światła podejścia	
Główny kierunek startu		090° / 270°		brak	
		FATO		TLOF	
Wymiary		25 x 50 m		10 x 10 m	
Rodzaj nawierzchni		trawa		trawa	
Oznakowanie		brak		brak	
Oświetlenie		brak		brak	
Oświetlenie przeszkód		brak			
Wskaźnik kierunku wiatru		brak			
Minimalne warunki atmosferyczne do startu i lądowania		Dzień		Noc	
		Widzialność	1500 m	Widzialność	3000 m
		Pułap chmur	500 ft	Podstawa chmur	1200 ft
Stałe przeszkody: brak					
Ograniczenia lokalne: Boisko znajduje się w strefie TSA04 G (GND – FL 125)			Procedury specjalne: Lądowanie w nocy przy asyście straży pożarnej		
Administrator terenu		Wójt Gminy Krzywda, tel. 25 755 10 06			
Łączność radiotelefoniczna		169,000 MHz (kanał 39); 149,900 (kanał U02)			
Pomoc medyczna, nr tel.		Pogotowie Łuków, tel. 25 798 29 99			
Straż Pożarna, nr tel.		KP PSP Łuków, tel. 25 798 20 87			
Policja, nr tel.		KPP Łuków, tel. 25 798 24 31			
Służba ruchu lotniczego		Warszawa Info 119,450; Dęblin APP 128,250 MHz			
Osłona meteorologiczna		Biuro Prognoz Okęcie, tel. 22 8460682, 22 6504485			
Zabezpieczenie terenu: Straż Pożarna					

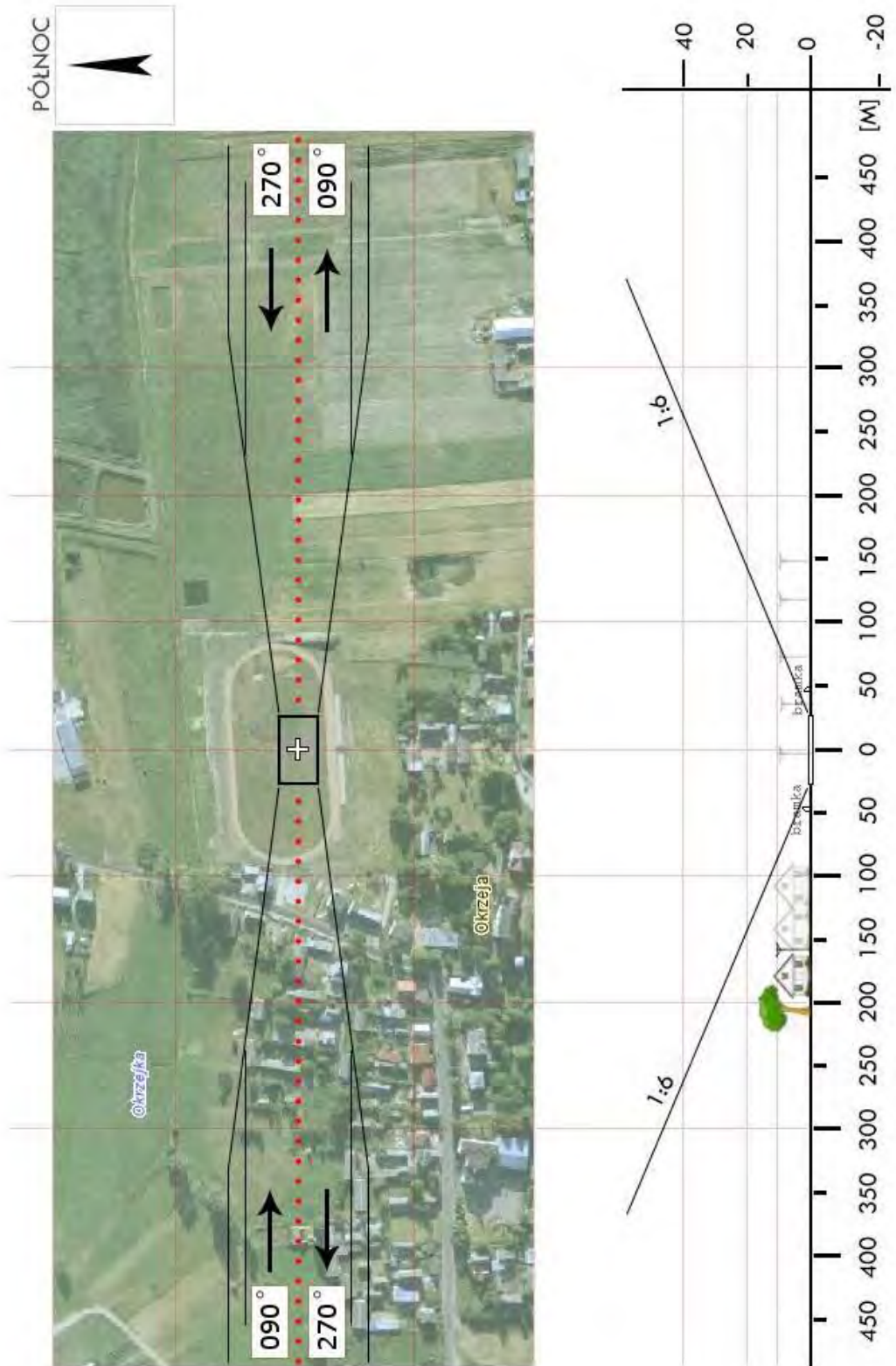

LLU 05	Grzędówka / boisko		Współrzędne geograficzne	51° 59,76' N 022° 17,99' E	
	gm. Łuków				
	pow. łukowski woj. lubelskie		Wzniesienie nad poziom morza	565 ft	
Stopień trudności		Wariant IIa			
Główny kierunek podejścia		100° / 280°	Światła podejścia		
Główny kierunek startu		280° / 100°	brak		
		FATO	TLOF		
Wymiary		25 x 95 m	10 x 10 m		
Rodzaj nawierzchni		trawa	trawa		
Oznakowanie		brak	brak		
Oświetlenie		brak	brak		
Oświetlenie przeszkód		brak			
Wskaźnik kierunku wiatru		brak			
Minimalne warunki atmosferyczne do startu i lądowania			Dzień	Noc	
		Widzialność	1500 m	Widzialność	3000 m
		Pałap chmur	500 ft	Podstawa chmur	1200 ft
Stałe przeszkody: Drzewa za bramkami h=12-16m					
Ograniczenia lokalne: brak		Procedury specjalne: Cat. A			
Administrator terenu		UG Łuków, tel. 25 798 2439			
Łączność radiotelefoniczna		169,000 MHz (kanał 39); 149,900 (kanał U02)			
Pomoc medyczna, nr tel.		PR Łuków, tel. 25 798 2999			
Straż Pożarna, nr tel.		KP PSP Łuków, tel. 25 798 2088			
Policja, nr tel.		KP Policji w Łukowie, tel. 25 797 6210			
Służba ruchu lotniczego		Olsztyn INFO 118,775 MHz, tel. 22 574 5588			
Osłona meteorologiczna		IMGW Okęcie, tel. 22 846 0682, 22 569 4592			
Zabezpieczenie terenu: Straż Pożarna, załoga HEMS					



LLU 06	Serokomla / boisko		Współrzędne geograficzne		51°41,85' N 022°20,20' E
	gm. Serokomla		Wzniesienie nad poziom morza		500 ft
	pow. łukowski woj. lubelskie				
Stopień trudności		I			
Główny kierunek podejścia		070° / 250°		Światła podejścia	
Główny kierunek startu		250° / 070°		brak	
		FATO		TLOF	
Wymiary		25 x 50 m		10 x 10 m	
Rodzaj nawierzchni		trawa		trawa	
Oznakowanie		brak		brak	
Oświetlenie		brak		brak	
Oświetlenie przeszkód		brak			
Wskaźnik kierunku wiatru		brak			
Minimalne warunki atmosferyczne do startu i lądowania		Dzień		Noc	
		Widzialność		Widzialność	
		Pułap chmur		Podstawa chmur	
		1500 m		3000 m	
		500 ft		1200 ft	
Stale przeszkody: Boisko ogrodzone niską siatką h=1m; Za bramkami siatka o wys. ok. 5m (poza ścieżką podejścia); Linie energetyczne niskiego napięcia h=8m z trzech stron: NW, SW i SE (pod ścieżką 1:6 na kierunkach podejścia 070°/250°).					
Ograniczenia lokalne: brak			Procedury specjalne: Lądowanie w nocy przy asyście straży pożarnej		
Administrator terenu		UG w Serokomli, tel. 25 7554502			
Łączność radiotelefoniczna		169,000 MHz (kanał 39); 149,900 (kanał U02)			
Pomoc medyczna, nr tel.		Łuków, tel. 25 7982999			
Straż Pożarna, nr tel.		Łuków, tel. 25 7982087			
Policja, nr tel.		Adamów, tel. 25 7553107			
Służba ruchu lotniczego		Warszawa Informacja 119,450, tel. 22 5745588			
Osłona meteorologiczna		Biuro Prognoz Okęcie, tel. 22 8460682, 22 6504485			
Zabezpieczenie terenu: Straż Pożarna					

PÓLNOC

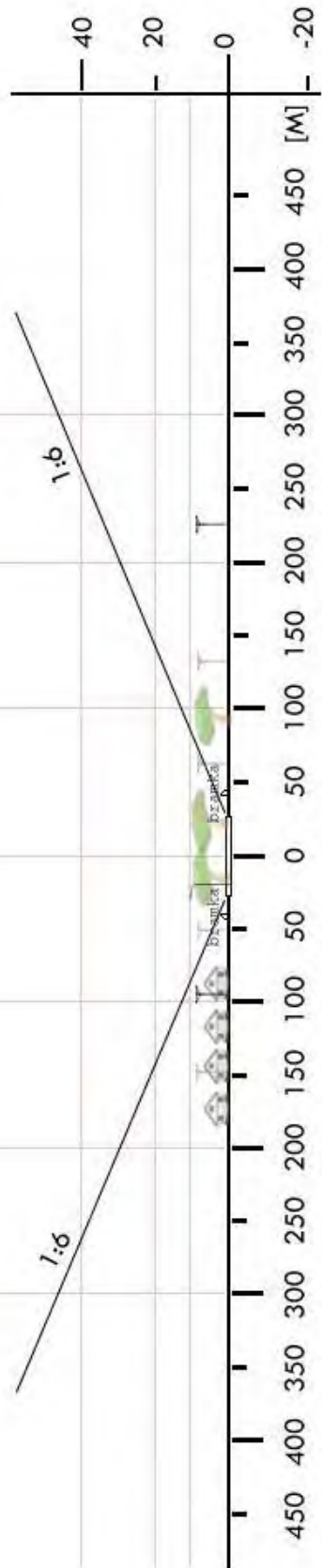

LLU 07	Zagoździe / boisko		Współrzędne geograficzne		51°55,03' N 022°07,52' E	
	gm. Stanin		Wzniesienie nad poziom morza		587 ft	
	pow. łukowski woj. lubelskie					
Stopień trudności			I			
Główny kierunek podejścia			120° / 300°		Światła podejścia	
Główny kierunek startu			120° / 300°		brak	
			FATO		TLOF	
Wymiary			25 x 50 m		10 x 10 m	
Rodzaj nawierzchni			trawa		trawa	
Oznakowanie			brak		brak	
Oświetlenie			brak		brak	
Oświetlenie przeszkód			brak			
Wskaźnik kierunku wiatru			brak			
Minimalne warunki atmosferyczne do startu i lądowania			Dzień		Noc	
			Widzialność		3000 m	
			Pułap chmur		1200 ft	
Stale przeszkody: Na kierunku 250° w odległości 50m budynek szkoły h=12m oraz drzewa h=24m – poza ścieżką podejścia.						
Ograniczenia lokalne: Boisko znajduje się w strefie TSA04 B (GND – FL 85)			Procedury specjalne: Lądowanie w nocy przy asyście straży pożarnej			
Administrator terenu			Zespół Szkół w Zagoździu, tel. 25 796 18 12			
Łączność radiotelefoniczna			169,000 MHz (kanał 39); 149,900 (kanał U02)			
Pomoc medyczna, nr tel.			PR Łuków, tel. 25 798 29 99			
Straż Pożarna, nr tel.			KP PSP Łuków, tel. 25 798 20 87			
Policja, nr tel.			KPP Łuków, tel. 25 798 24 31			
Służba ruchu lotniczego			Warszawa Info 119,450; Dęblin APP 128,250 MHz			
Osłona meteorologiczna			Biuro Prognoz Okęcie, tel. 22 8460682, 22 6504485			
Zabezpieczenie terenu: Straż Pożarna						

PÓLNOC

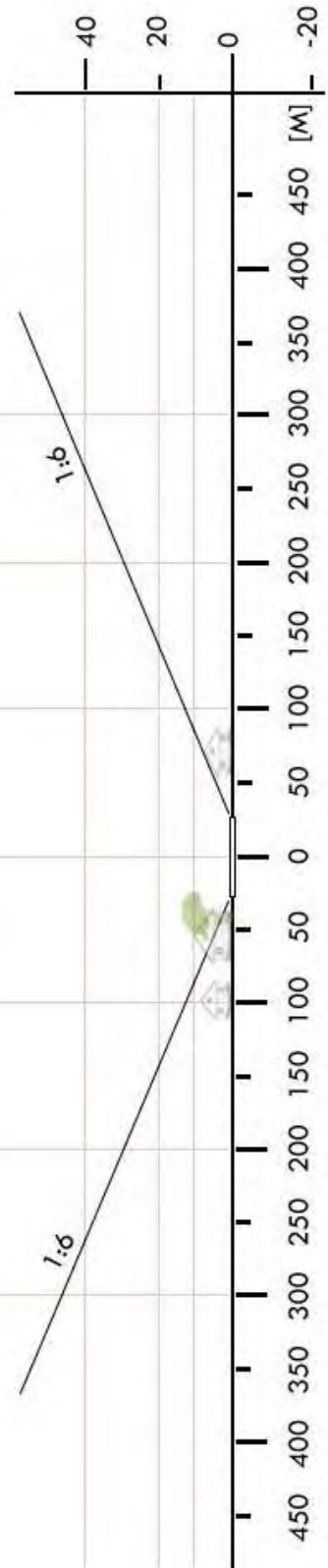
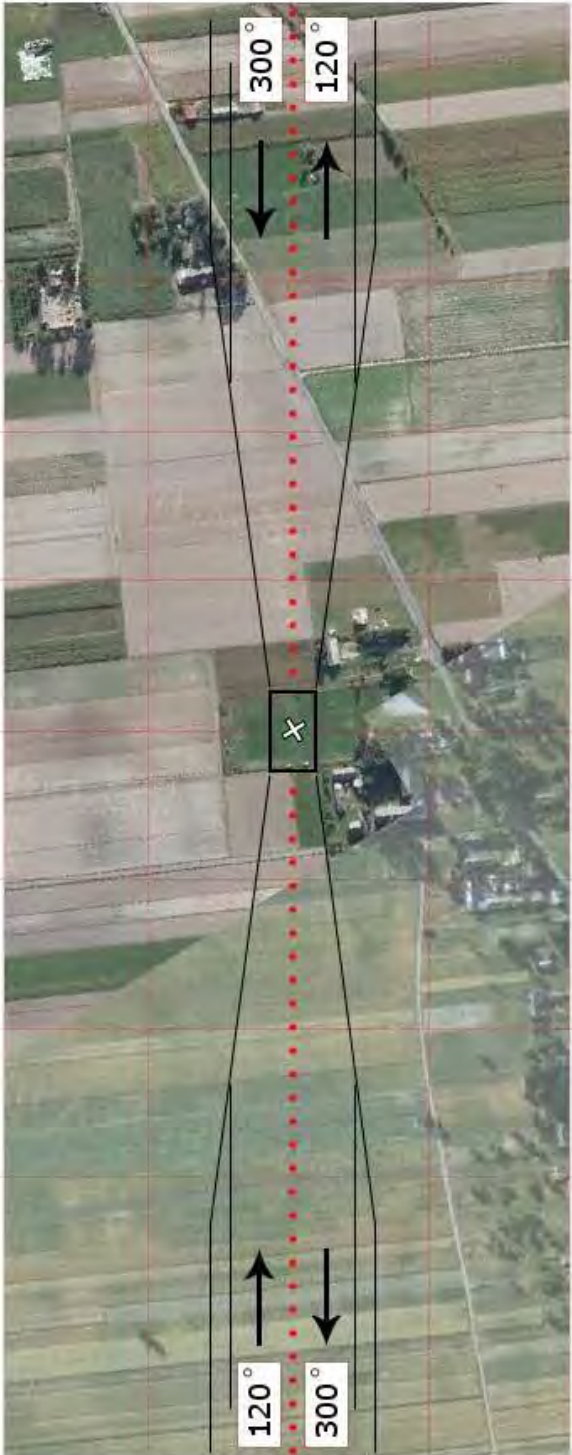

LLU 08	Stara Róża / boisko		Współrzędne geograficzne		51° 58,63' N 022° 05,16' E
	gm. Stoczek Łukowski		Wzniesienie nad poziom morza		570 ft
	pow. łukowski				
	woj. lubelskie				
Stopień trudności		I			
Główny kierunek podejścia		020° / 200°		Światła podejścia	
Główny kierunek startu		200° / 020°		brak	
		FATO		TLOF	
Wymiary		25 x 50 m		10 x 10 m	
Rodzaj nawierzchni		trawa		trawa	
Oznakowanie		brak		brak	
Oświetlenie		brak		brak	
Oświetlenie przeszkód		brak			
Wskaźnik kierunku wiatru		brak			
Minimalne warunki atmosferyczne do startu i lądowania		Dzień		Noc	
		Widzialność		Widzialność	
		Pułap chmur		Podstawa chmur	
		1500 m		3000 m	
		500 ft		1200 ft	
<p>Stałe przeszkody:</p> <p>Budynek szkoły na kierunku 325° w odl. 135m;</p> <p>Maszt telekom. o wys. ok. 40m (nieoświetlony) na kierunku 340° w odl. ok. 400m.</p>					
Ograniczenia lokalne: Boisko znajduje się w strefie TSA04 B (GND – FL085)			Procedury specjalne: brak		
Administrator terenu		UG Stoczek Łukowski, tel. 25 797 0047			
Łączność radiotelefoniczna		169,000 MHz (kanał 39); 149,900 (kanał U02)			
Pomoc medyczna, nr tel.		PR Łuków, tel. 25 798 2999			
Straż Pożarna, nr tel.		KP PSP Łuków, tel. 25 798 2087			
Policja, nr tel.		Stoczek Łukowski, tel. 25 797 0007			
Służba ruchu lotniczego		Olsztyn INFO 118,775 MHz, tel. 22 574 5588			
Osłona meteorologiczna		IMGW Okęcie, tel. 22 846 0682, 22 650 4485			
<p>Zabezpieczenie terenu:</p> <p>Straż Pożarna, załoga HEMS</p>					

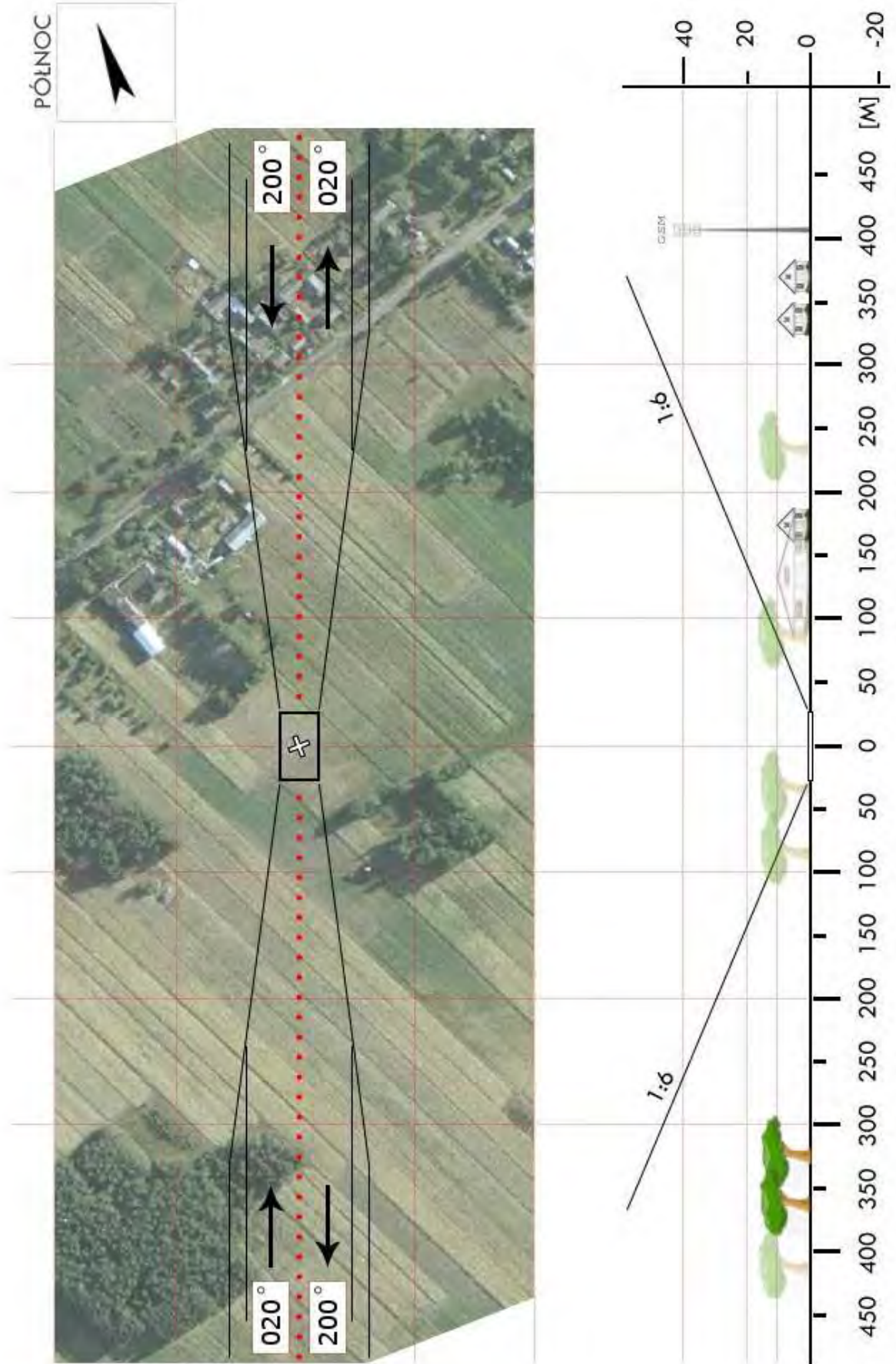

LLU 09	Karwów / boisko		Współrzędne geograficzne		51° 57,75' N 022° 28,75' E
	gm. Trzebieszów		Wzniesienie nad poziom morza		522 ft
	pow. łukowski				
	woj. lubelskie				
Stopień trudności		I			
Główny kierunek podejścia		215° / 035°		Światła podejścia	
Główny kierunek startu		035° / 215°		brak	
		FATO		TLOF	
Wymiary		25 x 50 m		10 x 10 m	
Rodzaj nawierzchni		trawa		trawa	
Oznakowanie		brak		brak	
Oświetlenie		brak		brak	
Oświetlenie przeszkód		brak			
Wskaźnik kierunku wiatru		brak			
Minimalne warunki atmosferyczne do startu i lądowania		Dzień		Noc	
		Widzialność		Widzialność	
		1500 m		3000 m	
		Pułap chmur		Podstawa chmur	
		500 ft		1200 ft	
<p>Stałe przeszkody:</p> <p>Na kierunku 080° wieża przekaźnikowa o wysokości 45m, odległość 100m od środka boiska; Słupy oświetleniowe i średniego napięcia o wysokości do 12m dookoła boiska; Linie energetyczne na południe i północ od boiska w odległości 5m od brzegu boiska; Boisko otoczone siatką na słupkach o wysokości do 7m.</p>					
Ograniczenia lokalne: brak			Procedury specjalne: brak		
Administrator terenu		Urząd Gminy Trzebieszów, tel. 25 796 0355			
Łączność radiotelefoniczna		169,000 MHz (kanał 39); 149,900 (kanał U02)			
Pomoc medyczna, nr tel.		PR Łuków, tel. 25 798 2001 w. 270			
Straż Pożarna, nr tel.		KPPSP Łuków, tel. 25 798 2088			
Policja, nr tel.		KPP w Łukowie, tel. 25 798 2431			
Służba ruchu lotniczego		Olsztyn INFO 118,775 MHz, tel. 22 574 5588			
Osłona meteorologiczna		IMGW Okęcie, tel. 22 846 0682, 22 650 4485			
<p>Zabezpieczenie terenu:</p> <p>Straż Pożarna, załoga HEMS</p>					

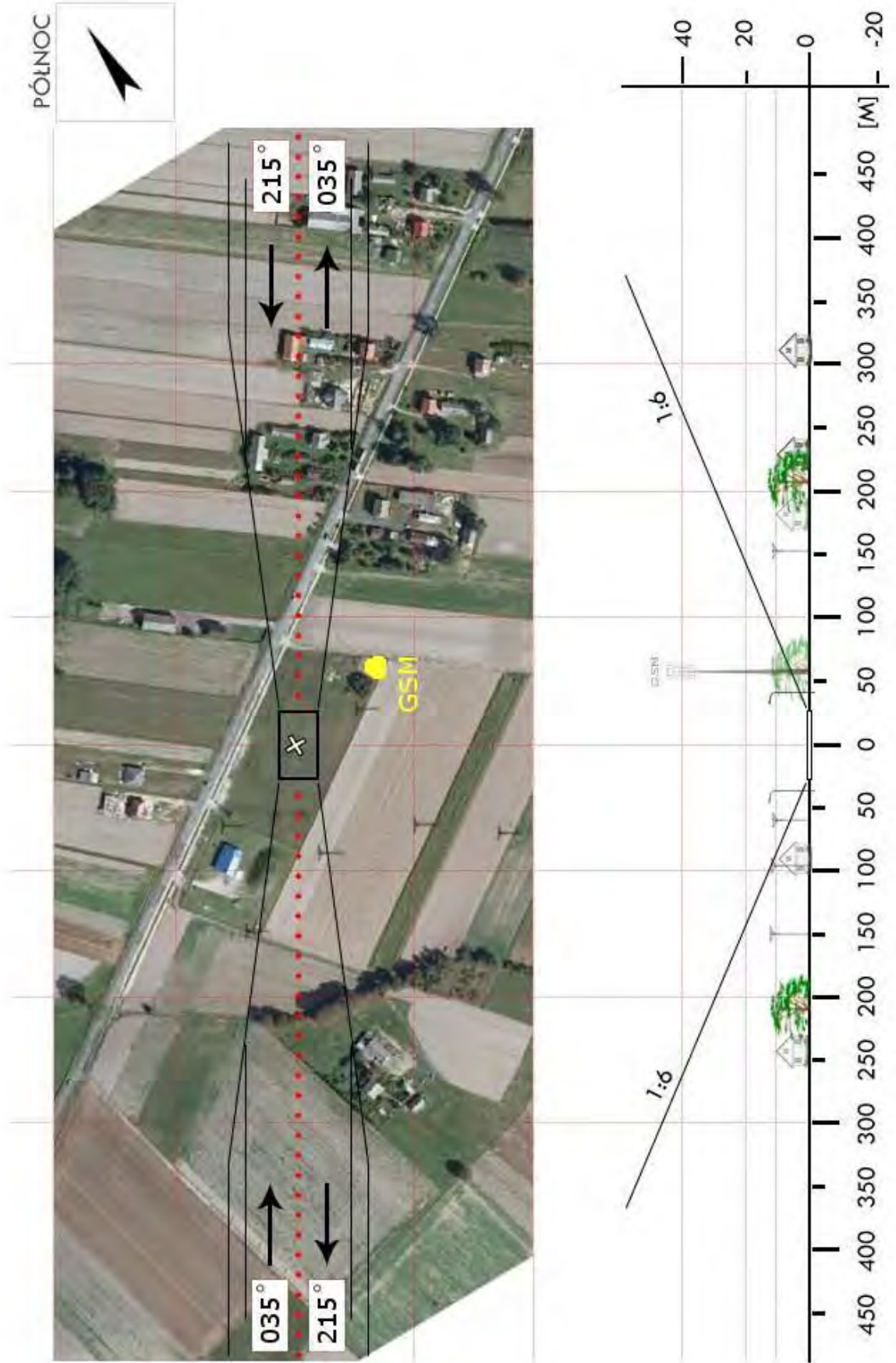

LLU 10	Wojcieszków / boisko		Współrzędne geograficzne	51°46,08' N 022°19,22' E	
	gm. Wojcieszków				
	pow. łukowski woj. lubelskie		Wzniesienie nad poziom morza	492 ft	
Stopień trudności		Wariant IIb			
Główny kierunek podejścia		075° / 255°	Światła podejścia		
Główny kierunek startu		255° / 075°	brak		
		FATO	TLOF		
Wymiary		25 x 95 m	10 x 10 m		
Rodzaj nawierzchni		trawa	trawa		
Oznakowanie		brak	brak		
Oświetlenie		brak	brak		
Oświetlenie przeszkód		brak			
Wskaźnik kierunku wiatru		brak			
Minimalne warunki atmosferyczne do startu i lądowania			Dzień	Noc	
		Widzialność	1500 m	Widzialność	3000 m
		Pułap chmur	500 ft	Podstawa chmur	1200 ft
Stale przeszkody: Siatka ochronna h=6m za bramkami; Jupitery (6 szt.) na masztach h=14m Na kierunku 265° drzewa o wysokości 20m w odległości 100m; Na kierunku 180° modrzew h=20m w odl. 84m.					
Ograniczenia lokalne: brak		Procedury specjalne: Cat. A			
Administrator terenu		Urząd Gminy Wojcieszków, tel. 25 755 4101			
Łączność radiotelefoniczna		169,000 MHz (kanał 39); 149,900 (kanał U02)			
Pomoc medyczna, nr tel.		DM03-01 Lublin, tel. 81 531 2010, 81 536 6200			
Straż Pożarna, nr tel.		PSP WSKR, tel. 81 532 6426			
Policja, nr tel.		KWP Oficer dyż., tel. 81 535 5164			
Służba ruchu lotniczego		ATC lub FIS dla danej przestrzeni lub obszaru			
Osłona meteorologiczna		CBPL (IMGW) Warszawa, tel. 22 569 4592, -4584, 503 122 805			
Zabezpieczenie terenu: Straż Pożarna, załoga HEMS Klucze do boiska w OSP Wojcieszków i OSP Wola Bystrzycka					

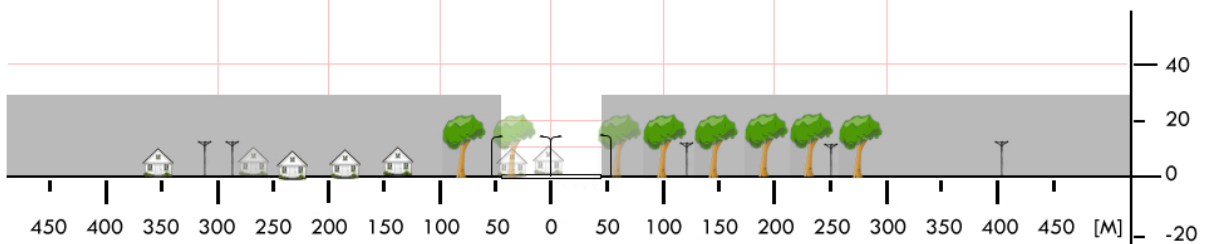
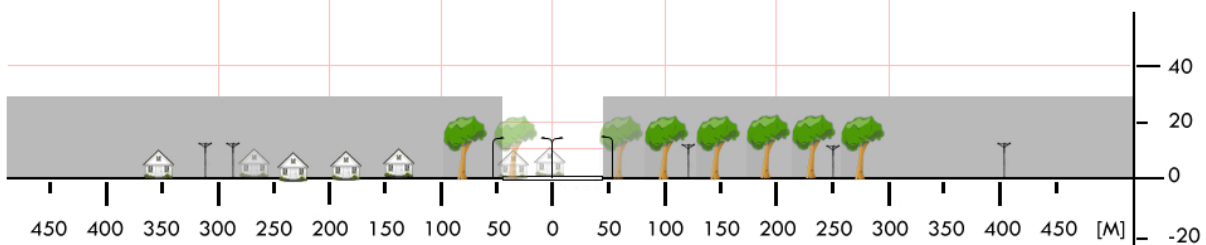
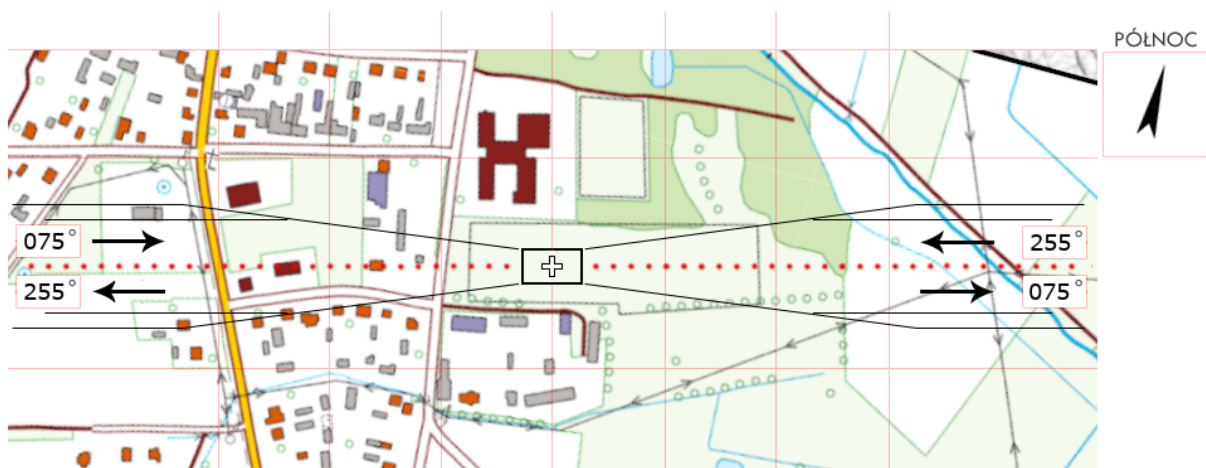

LLU 11	Dwornia / boisko		Współrzędne geograficzne		51°49,61' N 021°58,10' E
	gm. Wola Mysłowska		Wzniesienie nad poziom morza		565 ft
	pow. łukowski				
	woj. lubelskie				
Stopień trudności		I			
Główny kierunek podejścia		150° / 330°		Światła podejścia	
Główny kierunek startu		330° / 150°		brak	
		FATO		TLOF	
Wymiary		25 x 50 m		10 x 10 m	
Rodzaj nawierzchni		trawa		trawa	
Oznakowanie		brak		brak	
Oświetlenie		brak		brak	
Oświetlenie przeszkód		brak			
Wskaźnik kierunku wiatru		brak			
Minimalne warunki atmosferyczne do startu i lądowania		Dzień		Noc	
		Widzialność	1500 m	Widzialność	3000 m
		Pułap chmur	500 ft	Podstawa chmur	1200 ft
Stałe przeszkody:					
brak					
Ograniczenia lokalne:			Procedury specjalne:		
brak			Lądowanie w nocy przy asyście straży pożarnej		
Administrator terenu		UG Wola Mysłowska, tel. 25 7542522			
Łączność radiotelefoniczna		169,000 MHz (kanał 39); 149,900 (kanał U02)			
Pomoc medyczna, nr tel.		PR Łuków, tel. 25 7982999			
Straż Pożarna, nr tel.		KP PSP Łuków, tel. 25 7982087			
Policja, nr tel.		Stoczek Łukowski, tel. 25 7970007			
Służba ruchu lotniczego		Warszawa Informacja 119,450, tel. 22 5745588			
Osłona meteorologiczna		Biuro Prognoz Okęcie, tel. 22 8460682, 22 6504485			
Zabezpieczenie terenu:					
Straż Pożarna					

PÓLNOC

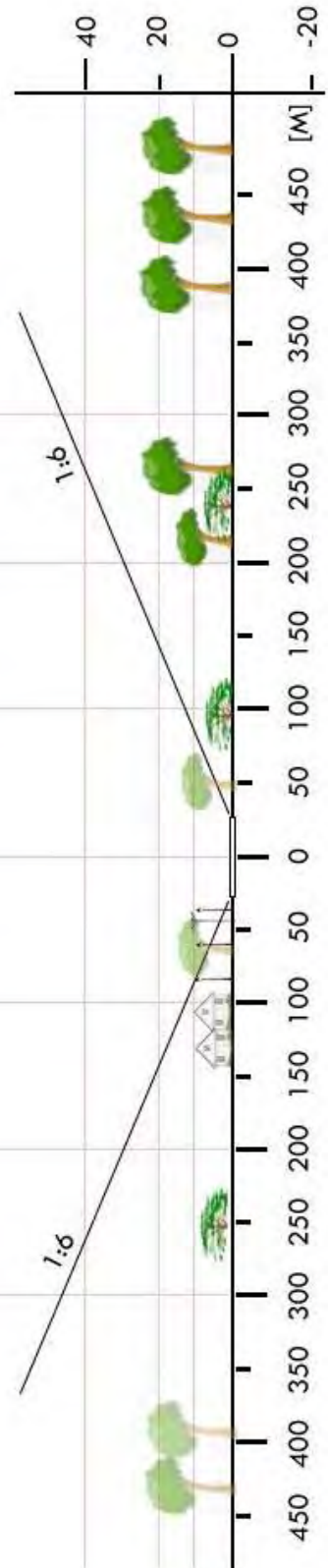

LOP 01	Chodel / boisko		Współrzędne geograficzne		51° 06,94' N 022° 08,20' E
	gm. Chodel		Wzniesienie nad poziom morza		588 ft
	pow. opolski				
	woj. lubelskie				
Stopień trudności		Wariant IIa			
Główny kierunek podejścia		205° / 025°		Światła podejścia	
Główny kierunek startu		025° / 205°		brak	
		FATO		TLOF	
Wymiary		25 x 50 m		10 x 10 m	
Rodzaj nawierzchni		trawa		trawa	
Oznakowanie		brak		brak	
Oświetlenie		brak		brak	
Oświetlenie przeszkód		brak			
Wskaźnik kierunku wiatru		brak			
Minimalne warunki atmosferyczne do startu i lądowania		Dzień		Noc	
		Widzialność		Widzialność	
		1500 m		3000 m	
		Pułap chmur		Podstawa chmur	
		500 ft		1200 ft	
Stale przeszkody: wieża GSM h=35m na kierunku 285° w odl. 445m antena na budynku szkoły h=21m na kierunku 170° w odl. 204m komin h=19m na kierunku 110° w odl. 148m siatka ochronna za bramkami h=6,5m					
Ograniczenia lokalne: brak			Procedury specjalne: Cat. A		
Administrator terenu		Urząd Gminy Chodel, tel. 81 827 7322			
Łączność radiotelefoniczna		169,000 MHz (kanał 39); 149,900 (kanał U02)			
Pomoc medyczna, nr tel.		DM3-01 Lublin, tel. 81 531 2010, 81 536 6200			
Straż Pożarna, nr tel.		PSP WSKR, tel. 81 532 6426			
Policja, nr tel.		KWP Oficer dyż., tel. 81 535 5164			
Służba ruchu lotniczego		ATC lub FIS dla danej przestrzeni lub obszaru			
Osłona meteorologiczna		CBPL (IMGW) Warszawa, tel. 22 569 4592, -4584, 503 122 805			
Zabezpieczenie terenu: Straż Pożarna, załoga HEMS					

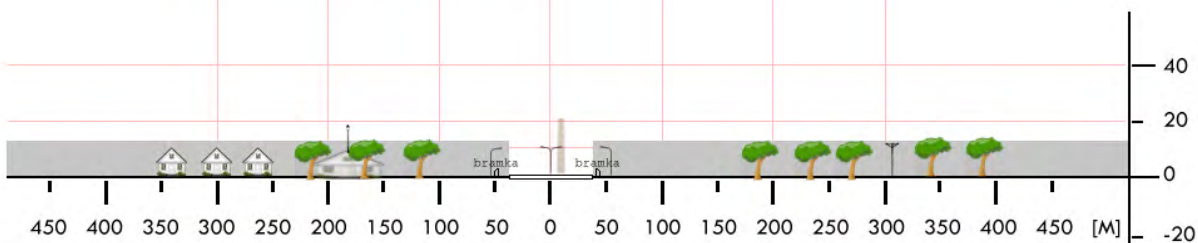
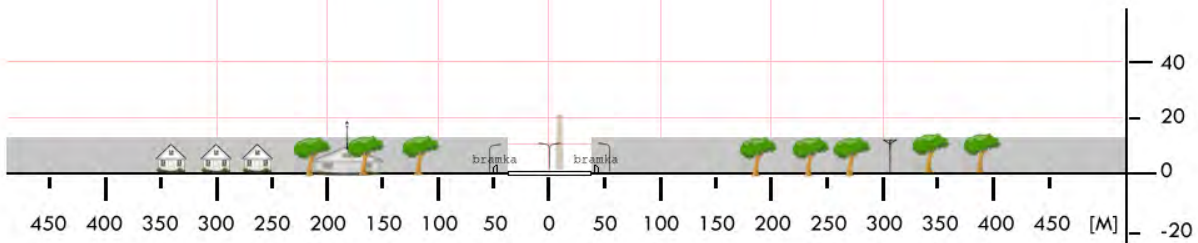

LOP 02	Józefów nad Wisłą / boisko		Współrzędne geograficzne		51° 02,69' N 021° 49,85' E
	gm. Józefów nad Wisłą		Wzniesienie nad poziom morza		495 ft
	pow. opolski woj. lubelskie				
Stopień trudności		Wariant IIa			
Główny kierunek podejścia		005° / 185°		Światła podejścia	
Główny kierunek startu		185° / 005°		brak	
		FATO		TLOF	
Wymiary		25 x 100 m		10 x 10 m	
Rodzaj nawierzchni		trawa		trawa	
Oznakowanie		brak		brak	
Oświetlenie		brak		brak	
Oświetlenie przeszkód		brak			
Wskaźnik kierunku wiatru		brak			
Minimalne warunki atmosferyczne do startu i lądowania		Dzień		Noc	
		Widzialność	1500 m	Widzialność	3000 m
		Pułap chmur	500 ft	Podstawa chmur	1200 ft
Stałe przeszkody: Siatka ochronna h=6m za bramkami; słupy i linie energetyczne h=12m dookoła boiska; drzewa h=12m z dwóch stron (W, N); drzewa h=15m w odl. 50m od strony wschodniej (wzdłuż drogi)					
Ograniczenia lokalne: brak			Procedury specjalne: Cat. A		
Administrator terenu		UG, tel. 81 828 8320			
Łączność radiotelefoniczna		169,000 MHz (kanał 39); 149,900 (kanał U02)			
Pomoc medyczna, nr tel.		Opole Lubelskie, tel. 81 827 2255			
Straż Pożarna, nr tel.		KP PSP Opole Lubelskie, tel. 81 827 2008			
Policja, nr tel.		KPP Opole Lubelskie, tel. 81 828 8210			
Służba ruchu lotniczego		Warszawa INFO 119,450 MHz, tel. 22 574 5585			
Osłona meteorologiczna		IMGW Okęcie, tel. 22 846 0682, 22 650 4485			
Zabezpieczenie terenu: Załoga HEMS, Straż Pożarna					

PÓLNOC

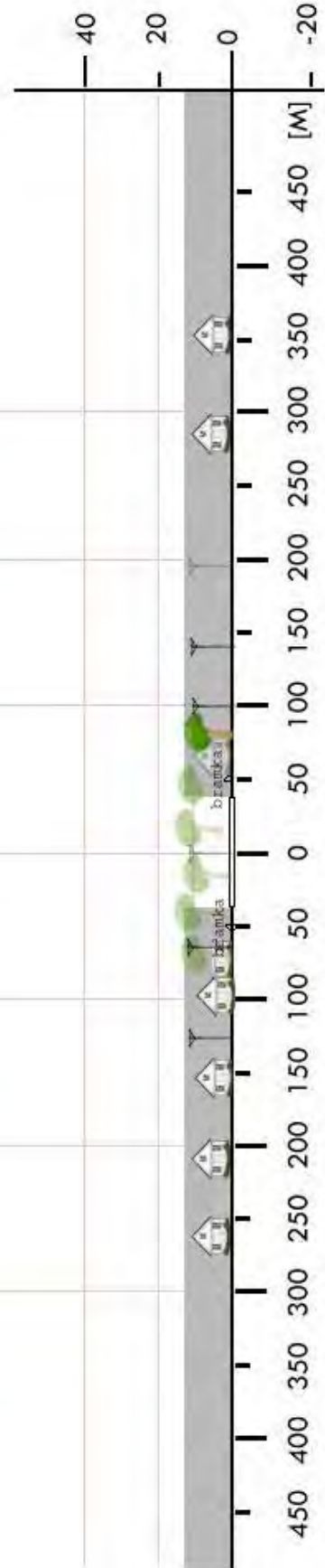

LOP 03	Karczmiska / stadion		Współrzędne geograficzne		51°14,02' N 021°58,62' E
	gm. Karczmiska		Wzniesienie nad poziom morza		721 ft
	pow. opolski woj. lubelskie				
Stopień trudności		I			
Główny kierunek podejścia		270°	Światła podejścia		
Główny kierunek startu		090°	brak		
		FATO	TLOF		
Wymiary		25 x 50 m	10 x 10 m		
Rodzaj nawierzchni		trawa	trawa		
Oznakowanie		brak	brak		
Oświetlenie		brak	brak		
Oświetlenie przeszkód		brak			
Wskaźnik kierunku wiatru		brak			
Minimalne warunki atmosferyczne do startu i lądowania			Dzień		Noc
		Widzialność	1500 m	Widzialność	3000 m
		Pułap chmur	500 ft	Podstawa chmur	1200 ft
Stale przeszkody: Las h=20÷25m po północnej stronie – przylega do boiska. Linia średniego napięcia h=10m po południowej stronie.					
Ograniczenia lokalne: brak			Procedury specjalne: Lądowanie w nocy przy asyście straży pożarnej		
Administrator terenu		Urząd Gminy Karczmiska, tel. 81 8287040			
Łączność radiotelefoniczna		PR Opole; kanał 39 i 17			
Pomoc medyczna, nr tel.		Opole Lub., tel. 81 8272255			
Straż Pożarna, nr tel.		Opole Lub., tel. 81 8272008			
Policja, nr tel.		Opole Lub., tel. 81 8288210			
Służba ruchu lotniczego		Warszawa Informacja 119,450 MHz; Dęblin App. 128,250 MHz			
Osłona meteorologiczna		IMGW Warszawa, tel. 22 8460682			
Zabezpieczenie terenu: Straż Pożarna PSP Opole Lub.					

PÓLNOOC

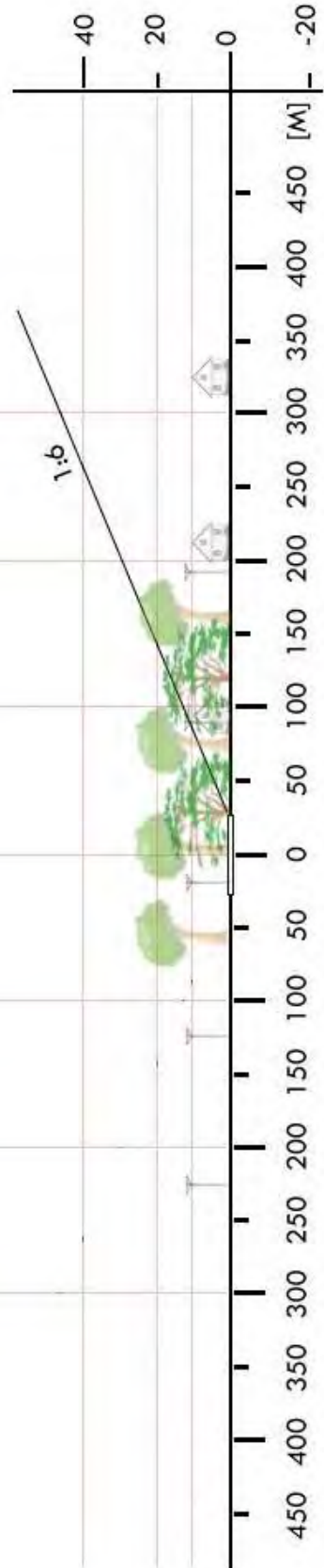

LOP 04	Piotrawin / boisko		Współrzędne geograficzne		51° 06,72' N 021° 48,05' E
	gm. Łaziska		Wzniesienie nad poziom morza		450 ft
	pow. opolski woj. lubelskie				
Stopień trudności		I			
Główny kierunek podejścia		010° / 190°		Światła podejścia	
Główny kierunek startu		190° / 010°		brak	
		FATO		TLOF	
Wymiary		25 x 50 m		10 x 10 m	
Rodzaj nawierzchni		trawa		trawa	
Oznakowanie		brak		brak	
Oświetlenie		brak		brak	
Oświetlenie przeszkód		brak			
Wskaźnik kierunku wiatru		brak			
Minimalne warunki atmosferyczne do startu i lądowania		Dzień		Noc	
		Widzialność	1500 m	Widzialność	3000 m
		Pułap chmur	500 ft	Podstawa chmur	1200 ft
Stale przeszkody: 1. bramki na podejściach (pod ścieżką); 2. budynki gospodarskie na podejściach, drzewa do 15m (pod ścieżką); 3. drzewa po bokach boiska o wys. do 15m.					
Ograniczenia lokalne: brak			Procedury specjalne: Lądowanie w nocy przy asyście straży pożarnej		
Administrator terenu		LKS Wodniak, tel. 81 8280161, 609075005			
Łączność radiotelefoniczna		169,000 MHz (kanał 39); 168,725 (kanał 17)			
Pomoc medyczna, nr tel.		Opole Lubelskie, tel. 81 8272255			
Straż Pożarna, nr tel.		Opole Lubelskie, tel. 81 8272008			
Policja, nr tel.		Opole Lubelskie, tel. 81 8288210			
Służba ruchu lotniczego		Warszawa INFO 119,450 MHz			
Osłona meteorologiczna		Biuro Prognoz Okęcie, tel. 22 8460682, 22 6504485			
Zabezpieczenie terenu: Załoga HEMS, Straż Pożarna					

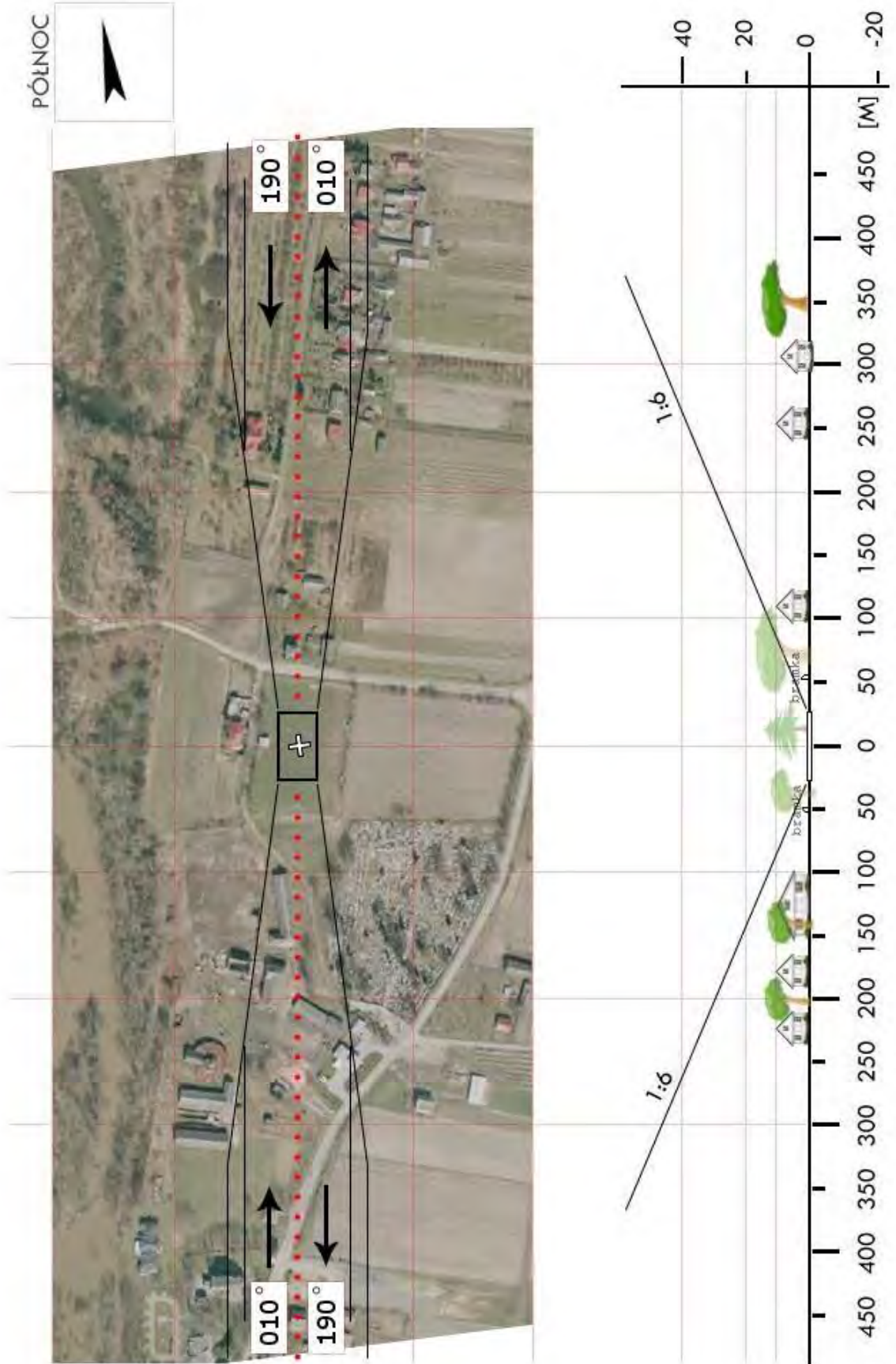

LOP 05	Opole Lubelskie / boisko		Współrzędne geograficzne		51° 09,07' N 021° 56,87' E
	gm. Opole Lubelskie		Wzniesienie nad poziom morza		475 ft
	pow. opolski woj. lubelskie				
Stopień trudności		Wariant IIb			
Główny kierunek podejścia		030° / 210°		Światła podejścia	
Główny kierunek startu		210° / 030°		brak	
		FATO		TLOF	
Wymiary		25 x 95 m		10 x 10 m	
Rodzaj nawierzchni		trawa		trawa	
Oznakowanie		brak		brak	
Oświetlenie		brak		brak	
Oświetlenie przeszkód		brak			
Wskaźnik kierunku wiatru		brak			
Minimalne warunki atmosferyczne do startu i lądowania		Dzień		Noc	
		Widzialność		Widzialność	
		Pułap chmur		Podstawa chmur	
		1500 m		3000 m	
		500 ft		1200 ft	
Stale przeszkody: Wysokie drzewa h=18-20m w osi startu/lądowania					
Ograniczenia lokalne: brak			Procedury specjalne: Cat. A		
Administrator terenu		UG Opole Lubelskie, tel. 81 827 7201, 81 827 7225			
Łączność radiotelefoniczna		169,000 MHz (kanał 39); 149,900 (kanał U02)			
Pomoc medyczna, nr tel.		DM03-01 Lublin, tel. 81 531 2010, 81 536 6200			
Straż Pożarna, nr tel.		PSP WSKR, tel. 81 532 6426			
Policja, nr tel.		KWP Oficer dyż., tel. 81 535 5164			
Służba ruchu lotniczego		ATC lub FIS dla danej przestrzeni lub obszaru			
Osłona meteorologiczna		CBPL (IMGW) Warszawa, tel. 22 569 4592, -4584, 503 122 805			
Zabezpieczenie terenu: Straż Pożarna, załoga HEMS					

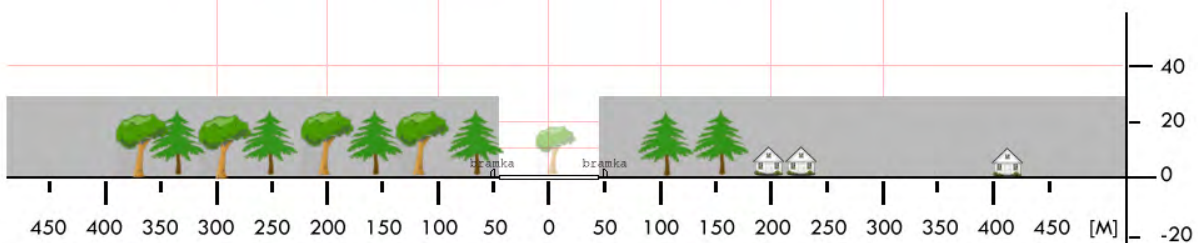
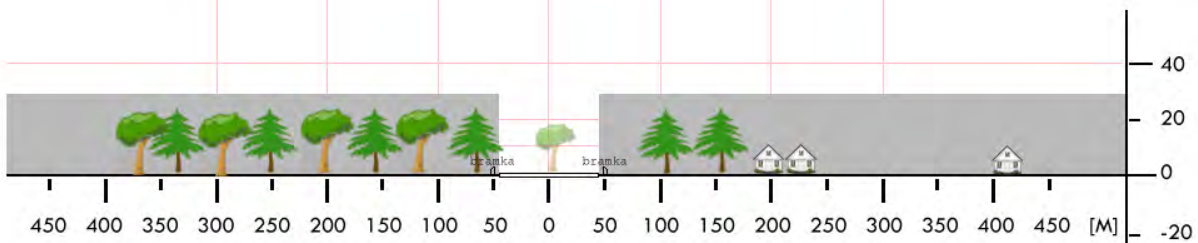

LOP 5a	Puszno Godowskie / boisko		Współrzędne geograficzne		51° 05,73' N 022° 02,78' E
	gm. Opole Lubelskie		Wzniesienie nad poziom morza		679 ft
	pow. opolski woj. lubelskie				
Stopień trudności		Wariant IIa			
Główny kierunek podejścia		180° / 360°		Światła podejścia	
Główny kierunek startu		360° / 180°		brak	
		FATO		TLOF	
Wymiary		25 x 90 m		10 x 10 m	
Rodzaj nawierzchni		trawa		trawa	
Oznakowanie		brak		brak	
Oświetlenie		brak		brak	
Oświetlenie przeszkód		brak			
Wskaźnik kierunku wiatru		brak			
Minimalne warunki atmosferyczne do startu i lądowania		Dzień		Noc	
		Widzialność		Widzialność	
		Pułap chmur		Podstawa chmur	
		1500 m		3000 m	
		500 ft		1200 ft	
Stale przeszkody: Siatka ochronna h=6m za bramkami S: Budynek szkoły h=8m W: Latarnie h=9m z rozpiętą linią NN wzdłuż linii bocznej boiska N: Linia energ.SN h=12m w odl. 200m					
Ograniczenia lokalne: brak			Procedury specjalne: Cat. A		
Administrator terenu		UG Opole Lubelskie, tel. 81 827 7201, 81 827 7225			
Łączność radiotelefoniczna		169,000 MHz (kanał 39); 149,900 (kanał U02)			
Pomoc medyczna, nr tel.		DM03-01 Lublin, tel. 81 531 2010, 81 536 6200			
Straż Pożarna, nr tel.		PSP WSKR, tel. 81 532 6426			
Policja, nr tel.		KWP Oficer dyż., tel. 81 535 5164			
Służba ruchu lotniczego		ATC lub FIS dla danej przestrzeni lub obszaru			
Osłona meteorologiczna		CBPL (IMGW) Warszawa, tel. 22 569 4592, -4584, 503 122 805			
Zabezpieczenie terenu: Straż Pożarna, załoga HEMS					

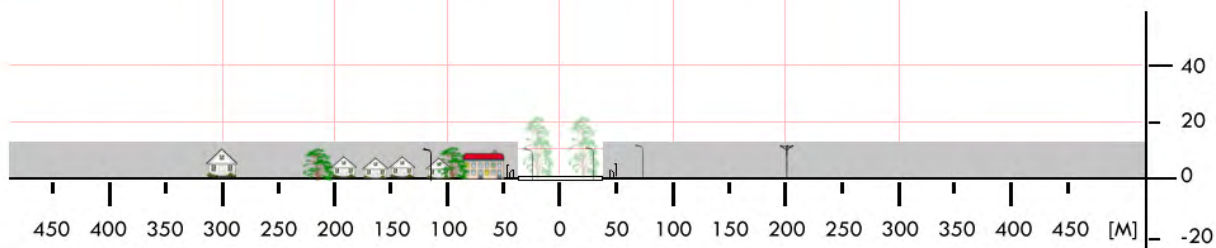
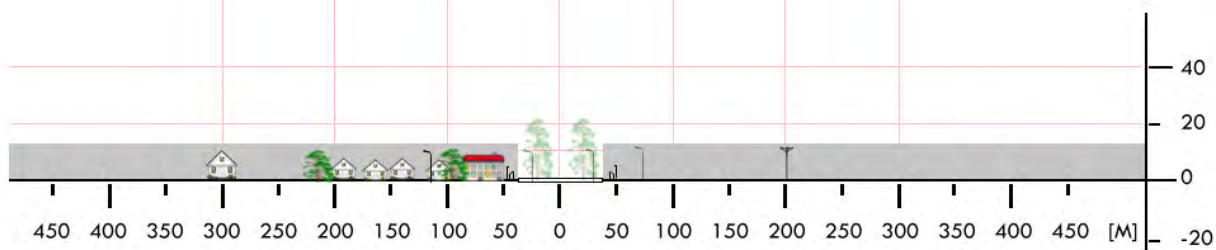
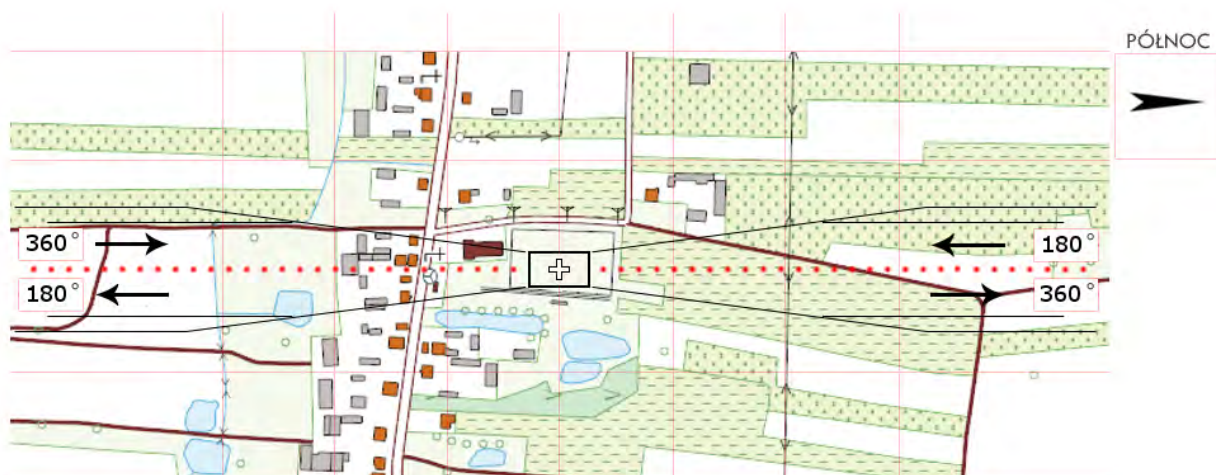

LOP 06	Poniatowa / boisko *		Współrzędne geograficzne	51° 11,00' N	
	gm. Poniatowa			022° 01,03' E	
	pow. opolski woj. lubelskie		Wzniesienie nad poziom morza	515 ft	
Stopień trudności		Wariant IIa			
Główny kierunek podejścia		310° / 130°	Światła podejścia		
Główny kierunek startu		130° / 310°	brak		
		FATO	TLOF		
Wymiary		45 x 80 m	10 x 10 m		
Rodzaj nawierzchni		trawa	trawa		
Oznakowanie		brak	brak		
Oświetlenie		brak	brak		
Oświetlenie przeszkód		brak			
Wskaźnik kierunku wiatru		brak			
Minimalne warunki atmosferyczne do startu i lądowania			Dzień	Noc	
		Widzialność	1500 m	Widzialność	3000 m
		Pułap chmur	500 ft	Podstawa chmur	1200 ft
Stałe przeszkody: drzewo h=12m na kierunku 130° w odl. 75m					
Ograniczenia lokalne: brak		Procedury specjalne: Lądowanie w nocy przy asyście straży pożarnej Cat. A			
Administrator terenu		UM, tel. 81 820 4836			
Łączność radiotelefoniczna		169,000 MHz (kanał 39); 149,900 (kanał U02)			
Pomoc medyczna, nr tel.		PR Poniatowa, tel. 81 820 4041			
Straż Pożarna, nr tel.		KP PSP Opole Lubelskie, tel. 81 827 3008			
Policja, nr tel.		KPP Opole Lubelskie, tel. 81 828 8210			
Służba ruchu lotniczego		Warszawa INFO 119,450MHz, tel. 22 5745585			
Osłona meteorologiczna		IMGW Okęcie, tel. 22 8460682, 22 6504485			
Zabezpieczenie terenu: Załoga HEMS, Straż Pożarna					
----- * boisko LZS „Leśniczówka”					

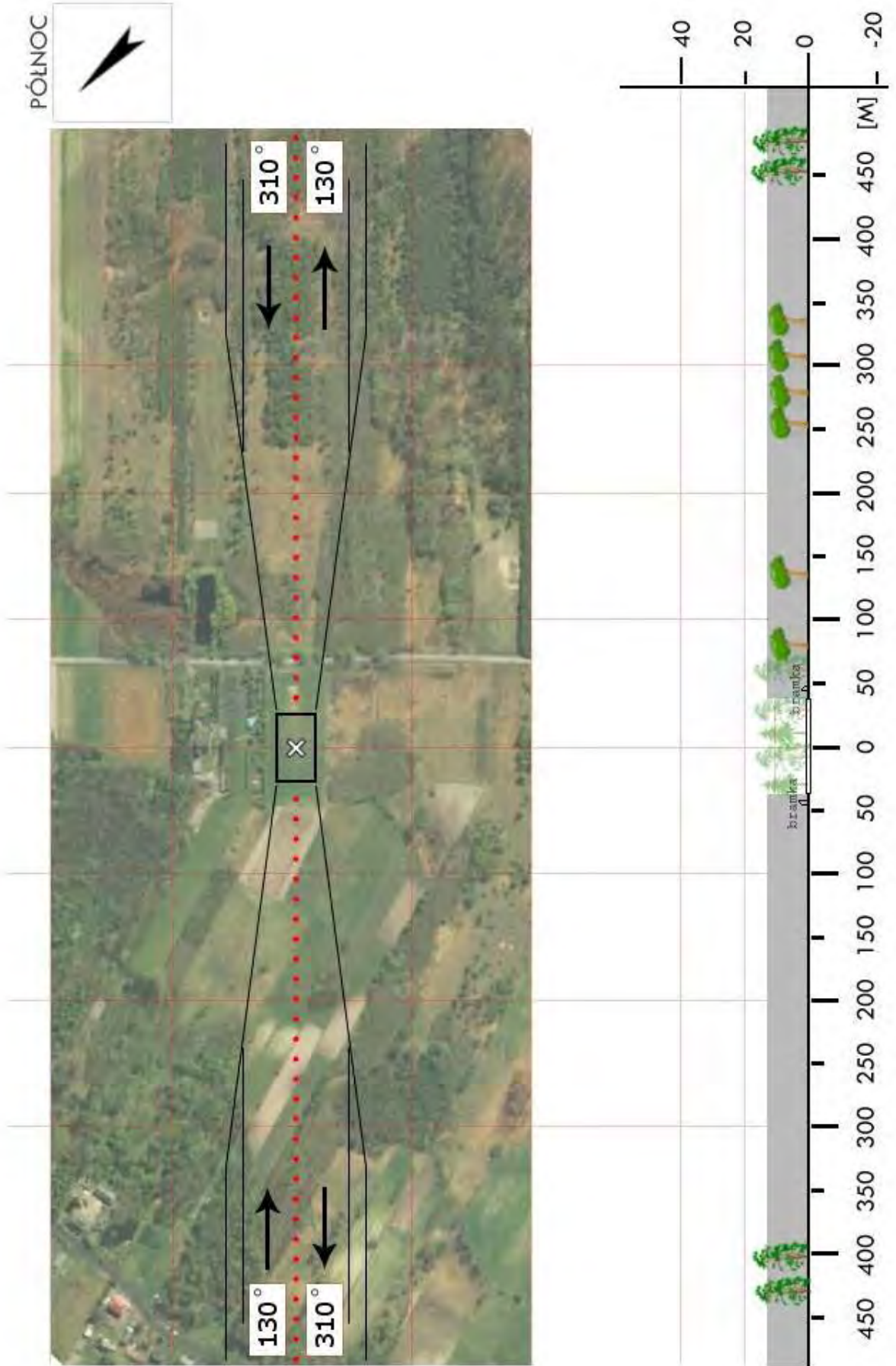

LOP 07	Wilków / boisko		Współrzędne geograficzne	51° 15,32' N 021° 52,31' E	
	gm. Wilków				
	pow. opolski woj. lubelskie		Wzniesienie nad poziom morza	405 ft	
Stopień trudności		Wariant IIb			
Główny kierunek podejścia		250° / 070°	Światła podejścia		
Główny kierunek startu		070° / 250°	brak		
		FATO	TLOF		
Wymiary		25 x 95 m	10 x 10 m		
Rodzaj nawierzchni		trawa	trawa		
Oznakowanie		brak	brak		
Oświetlenie		brak	brak		
Oświetlenie przeszkód		brak			
Wskaźnik kierunku wiatru		brak			
Minimalne warunki atmosferyczne do startu i lądowania			Dzień	Noc	
		Widzialność	1500 m	Widzialność	3000 m
		Pułap chmur	500 ft	Podstawa chmur	1200 ft
Stale przeszkody: Drzewa h=18-21m w osi startu/lądowania wieża GSM na kierunku 190° w odl. 170m maszt h=25m na kierunku 125° w odległości 160m S: Budynek szkoły h=12m N: Linia energetyczna h=6-7m					
Ograniczenia lokalne: brak		Procedury specjalne: Cat. A			
Administrator terenu		UG Wilków, tel. 81 828 1002			
Łączność radiotelefoniczna		169,000 MHz (kanał 39); 149,900 (kanał U02)			
Pomoc medyczna, nr tel.		DM03-01 Lublin, tel. 81 531 2010, 81 536 6200			
Straż Pożarna, nr tel.		PSP WSKR, tel. 81 532 6426			
Policja, nr tel.		KWP Oficer dyż., tel. 81 535 5164			
Służba ruchu lotniczego		ATC lub FIS dla danej przestrzeni lub obszaru			
Osłona meteorologiczna		CBPL (IMGW) Warszawa, tel. 2 569 4592, -4584, 503 122 805			
Zabezpieczenie terenu: Straż Pożarna-zobowiązana do usunięcia bramek na czas lądowania śmigłowca, uzgodniono z przedstawicielem gminy panem Albertem Piłatem tel. 81 828 1002 w 213, potwierdzone stosownym pismem przesłanym do LPR Warszawa, załoga HEMS					

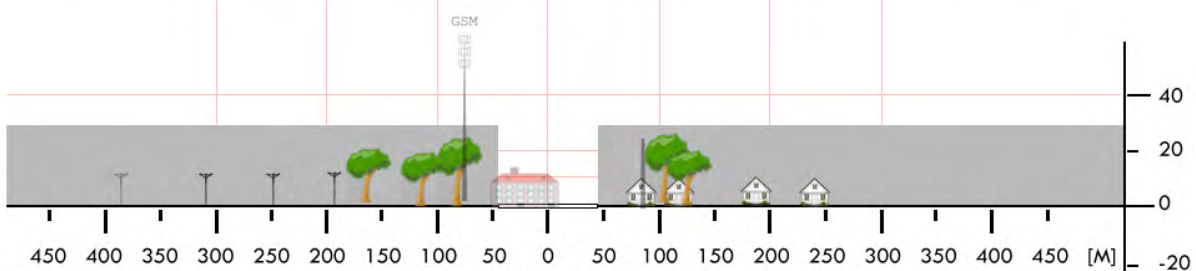
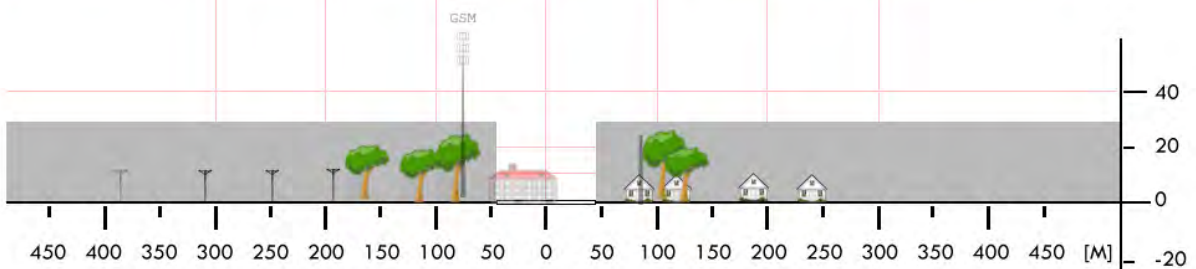

LPA 01	Dębowa Kłoda / boisko		Współrzędne geograficzne		51° 36,41' N 023° 00,36' E
	gm. Dębowa Kłoda		Wzniesienie nad poziom morza		510 ft
	pow. parczewski woj. lubelskie				
Stopień trudności		I			
Główny kierunek podejścia		285° / 105°		Światła podejścia	
Główny kierunek startu		105° / 285°		brak	
		FATO		TLOF	
Wymiary		25 x 50 m		10 x 10 m	
Rodzaj nawierzchni		trawa		trawa	
Oznakowanie		brak		brak	
Oświetlenie		brak		brak	
Oświetlenie przeszkód		brak			
Wskaźnik kierunku wiatru		brak			
Minimalne warunki atmosferyczne do startu i lądowania		Dzień		Noc	
		Widzialność	1500 m	Widzialność	3000 m
		Pułap chmur	500 ft	Podstawa chmur	1200 ft
Stałe przeszkody: Linia energetyczna h=11m po południowej stronie w odległości 67m – równoległa do osi podejścia					
Ograniczenia lokalne: brak			Procedury specjalne: Lądowanie w nocy przy asyście straży pożarnej		
Administrator terenu		UG, tel. 83 354 7008			
Łączność radiotelefoniczna		169,000 MHz (kanał 39); 149,900 (kanał U02)			
Pomoc medyczna, nr tel.		PR Parczew, tel. 83 354 2099			
Straż Pożarna, nr tel.		KPPSP Parczew, tel. 83 355 1954			
Policja, nr tel.		KPP Parczew, tel. 83 355 3216			
Służba ruchu lotniczego		Warszawa INFO 119,450MHz, tel. 22 574 5585			
Osłona meteorologiczna		IMGW Okęcie, tel. 22 846 0682, 22 650 4485			
Zabezpieczenie terenu: Załoga HEMS, Straż Pożarna					

PÓLNOC



LPA 02	Jabłoń / stadion		Współrzędne geograficzne		51° 43,29' N 023° 05,74' E
	gm. Jabłoń		Wzniesienie nad poziom morza		508 ft
	pow. parczewski woj. lubelskie				
Stopień trudności		Wariant IIb			
Główny kierunek podejścia		020° / 200°		Światła podejścia	
Główny kierunek startu		200° / 020°		brak	
		FATO		TLOF	
Wymiary		25 x 100 m		10 x 10 m	
Rodzaj nawierzchni		trawa		trawa	
Oznakowanie		brak		brak	
Oświetlenie		brak		brak	
Oświetlenie przeszkód		brak			
Wskaźnik kierunku wiatru		brak			
Minimalne warunki atmosferyczne do startu i lądowania		Dzień		Noc	
		Widzialność		Widzialność	
		Pułap chmur		Podstawa chmur	
		1500 m		3000 m	
		500 ft		1200 ft	
Stale przeszkody: Stadion otoczony drzewami o wysokości 8÷16m; komin h=17m na kierunku 005° w odległości 140m;					
Ograniczenia lokalne: brak			Procedury specjalne: Lądowanie w nocy przy asyście straży pożarnej Cat. A		
Administrator terenu		UG Jabłoń, tel. 83 356 0006			
Łączność radiotelefoniczna		169,000 MHz (kanał 39); 149,900 (kanał U02)			
Pomoc medyczna, nr tel.		PR Parczew, tel. 83 355 2206			
Straż Pożarna, nr tel.		KP PSP Parczew, tel. 83 355 1954			
Policja, nr tel.		KPP Parczew, tel. 83 355 3244			
Służba ruchu lotniczego		Warszawa INFO 119,450MHz, tel. 22 5745585			
Osłona meteorologiczna		IMGW Okęcie, tel. 22 8460682, 22 6504485			
Zabezpieczenie terenu: Załoga HEMS, Straż Pożarna					

PÓLNOC



LPA 03	Milanów / boisko		Współrzędne geograficzne		51°42,13' N 022°53,47' E
	gm. Milanów		Wzniesienie nad poziom morza		500 ft
	pow. parczewski woj. lubelskie				
Stopień trudności		I			
Główny kierunek podejścia		090° / 270°		Światła podejścia	
Główny kierunek startu		090° / 270°		brak	
		FATO		TLOF	
Wymiary		30 x 50 m		15 x 15 m	
Rodzaj nawierzchni		trawa		trawa	
Oznakowanie		brak		brak	
Oświetlenie		lampy oświetleniowe		lampy oświetleniowe	
Oświetlenie przeszkód		brak			
Wskaźnik kierunku wiatru		brak			
Minimalne warunki atmosferyczne do startu i lądowania		Dzień		Noc	
		Widzialność		Widzialność	
		Pułap chmur		Podstawa chmur	
		1500 m		3000 m	
		500 ft		1200 ft	
Stale przeszkody: Boisko otoczone jest linią niskiego napięcia h=10m, lampy oświetleniowe h =12m					
Ograniczenia lokalne: Lądowisko znajduje się w strefie TSA 04C (GND-FL245)			Procedury specjalne: Lądowanie w nocy przy asyście straży pożarnej		
Administrator terenu		UG Milanów, wójt gminy, tel. 606 629765			
Łączność radiotelefoniczna		169,000 MHz (kanał 39), 149,900 MHz (kanał U02)			
Pomoc medyczna, nr tel.		PR Parczew, tel. 83 3542099			
Straż Pożarna, nr tel.		KP PSP, tel. 83 3551954			
Policja, nr tel.		KPP Parczew, tel. 83 3553210			
Służba ruchu lotniczego		Warszawa Info 119,450 MHz, Dęblin APP 128,250 MHz			
Osłona meteorologiczna		IMGW Warszawa, tel. 22 8460682, 22 6504485			
Zabezpieczenie terenu: Straż Pożarna					

PÓLNOC

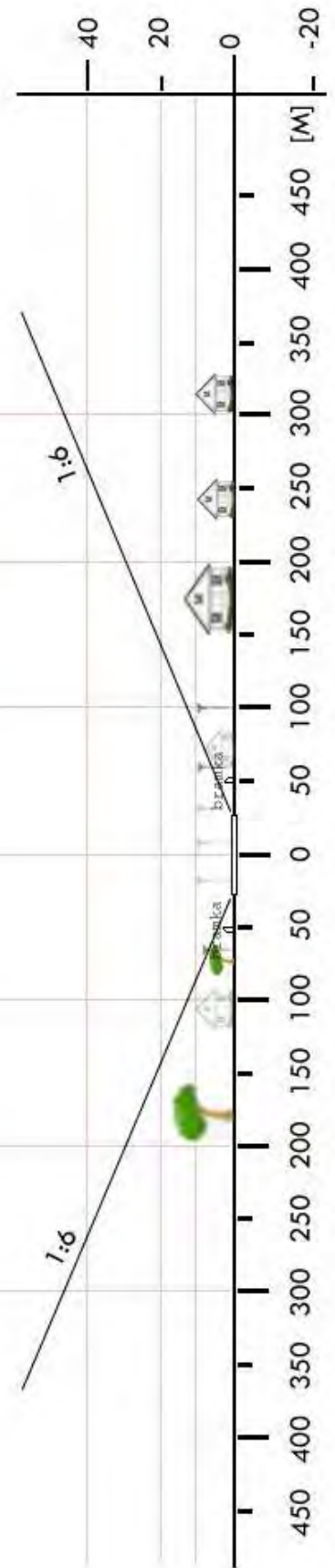
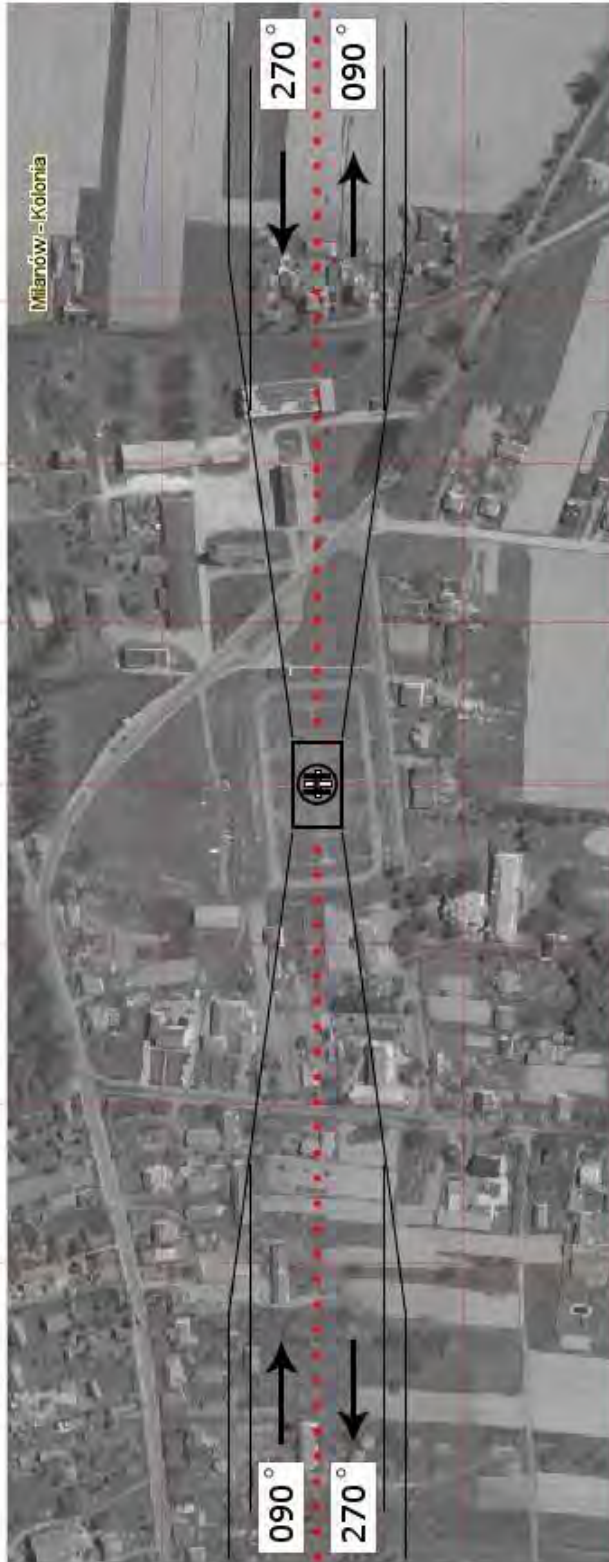

LPA 04	Parczew / boisko		Współrzędne geograficzne		51°38,42' N 022°54,65' E
	gm. Parczew		Wzniesienie nad poziom morza		450 ft
	pow. parczewski woj. lubelskie				
Stopień trudności		I			
Główny kierunek podejścia		015° / 195°		Światła podejścia	
Główny kierunek startu		015° / 195°		brak	
		FATO		TLOF	
Wymiary		25 x 50 m		15 x 15 m	
Rodzaj nawierzchni		trawa		trawa	
Oznakowanie		brak		brak	
Oświetlenie		brak		brak	
Oświetlenie przeszkód		brak			
Wskaźnik kierunku wiatru		brak			
Minimalne warunki atmosferyczne do startu i lądowania		Dzień		Noc	
		Widzialność	1500 m	Widzialność	3000 m
		Pułap chmur	500 ft	Podstawa chmur	1200 ft
Stale przeszkody: Na kierunku 015° w odległości 100m latarnie uliczne o h=10m. Boisko obsadzone pojedynczymi drzewami (poza ścieżką podejścia) o h=8m					
Ograniczenia lokalne: Lądowisko znajduje się w strefie TSA 04C (GND-FL245)			Procedury specjalne: Lądowanie w nocy przy asyście straży pożarnej		
Administrator terenu		Urząd Miejski w Parczewie, ul. Warszawska 24			
Łączność radiotelefoniczna		169,000 MHz (kanał 39), 149,900 (kanał U02)			
Pomoc medyczna, nr tel.		PR Parczew, tel. 83 3542099			
Straż Pożarna, nr tel.		KP PSP, tel. 83 3551954			
Policja, nr tel.		KPP Parczew, tel. 83 3553210			
Służba ruchu lotniczego		Warszawa Info 119,450 MHz, Dęblin APP 128,250 MHz			
Osłona meteorologiczna		IMGW Warszawa, tel. 22 8460682, 22 6504485			
Zabezpieczenie terenu: Straż Pożarna					

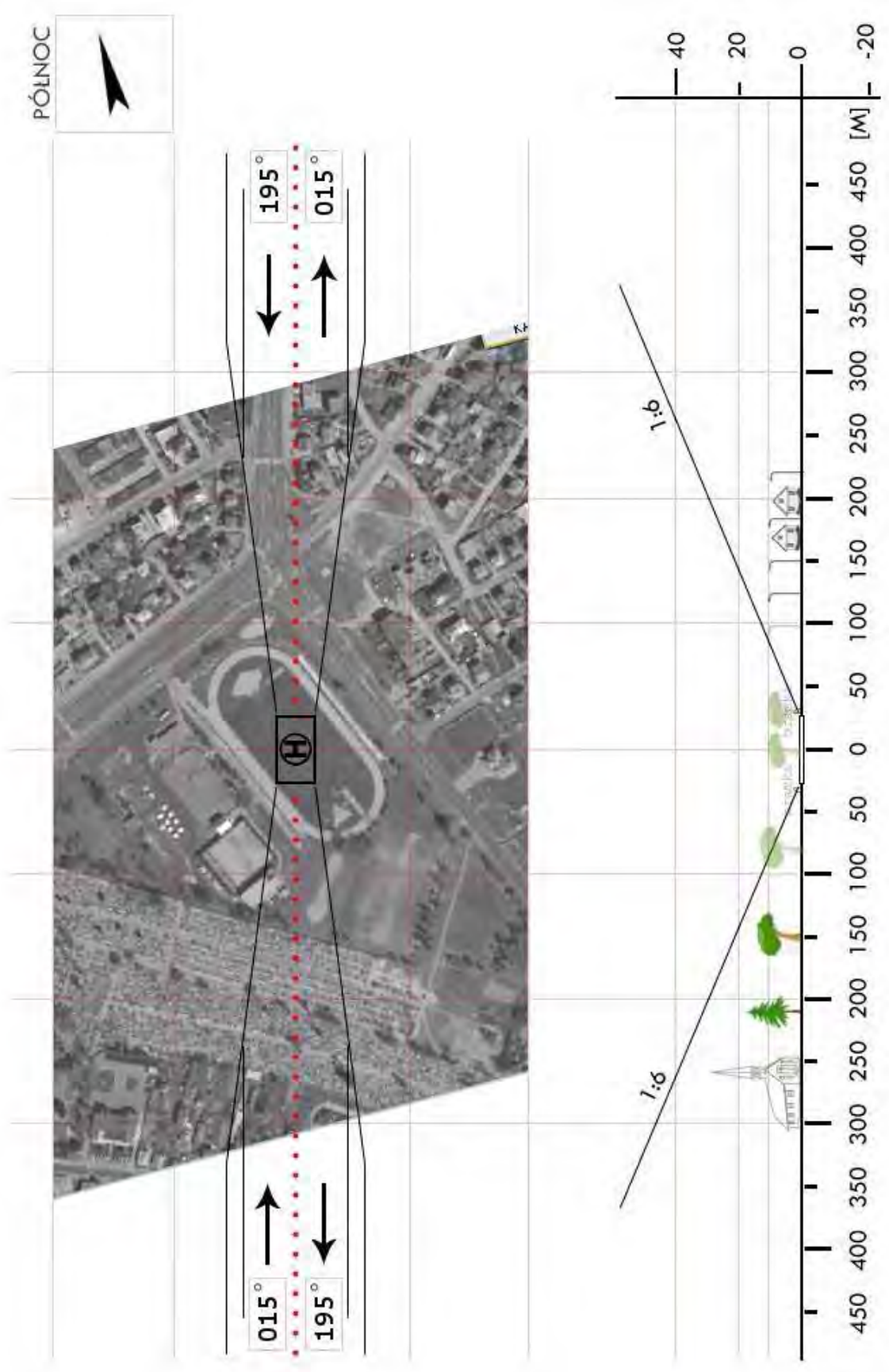

LPA 05	Podedwórze / boisko		Współrzędne geograficzne		51° 41,51' N 023° 12,13' E
	gm. Podedwórze		Wzniesienie nad poziom morza		518 ft
	pow. parczewski woj. lubelskie				
Stopień trudności		I			
Główny kierunek podejścia		120° / 300°		Światła podejścia	
Główny kierunek startu		300° / 120°		brak	
		FATO		TLOF	
Wymiary		25 x 80 m		10 x 10 m	
Rodzaj nawierzchni		trawa		trawa	
Oznakowanie		brak		brak	
Oświetlenie		brak		brak	
Oświetlenie przeszkód		brak			
Wskaźnik kierunku wiatru		brak			
Minimalne warunki atmosferyczne do startu i lądowania		Dzień		Noc	
		Widzialność	1500 m	Widzialność	3000 m
		Pułap chmur	500 ft	Podstawa chmur	1200 ft
Stałe przeszkody: E: budynek szkolny h=11m w odległości 98m; W: drzewa h=20m w odległości 155m					
Ograniczenia lokalne: brak			Procedury specjalne: Lądowanie w nocy przy asyście straży pożarnej		
Administrator terenu		UG Podedwórze, tel. 83 379 5011			
Łączność radiotelefoniczna		169,000 MHz (kanał 39); 149,900 (kanał U02)			
Pomoc medyczna, nr tel.		PR Parczew, tel. 83 355 2206			
Straż Pożarna, nr tel.		KP PSP Parczew, tel. 83 355 1954			
Policja, nr tel.		KPP Parczew, tel. 83 355 3244			
Służba ruchu lotniczego		Warszawa INFO 119,450MHz, tel. 22 5745585			
Osłona meteorologiczna		IMGW Okęcie, tel. 22 8460682, 22 6504485			
Zabezpieczenie terenu: Załoga HEMS, Straż Pożarna					

PÓŁNOC

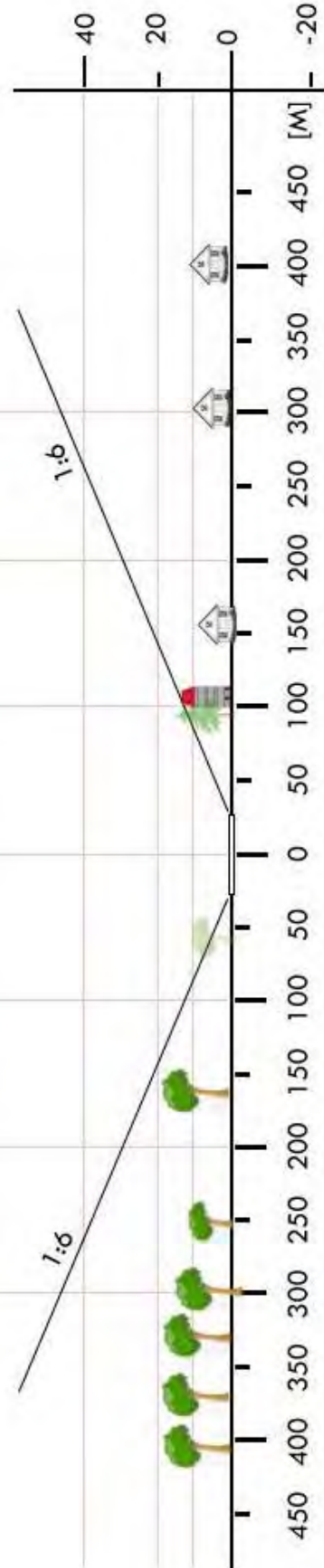

LPA 06	Siemień / boisko		Współrzędne geograficzne		51° 37,67' N 022° 46,53' E
	gm. Siemień		Wzniesienie nad poziom morza		469 ft
	pow. parczewski woj. lubelskie				
Stopień trudności		Wariant IIb			
Główny kierunek podejścia		240° / 060°		Światła podejścia	
Główny kierunek startu		060° / 240°		brak	
		FATO		TLOF	
Wymiary		25 x 95 m		10 x 10 m	
Rodzaj nawierzchni		trawa		trawa	
Oznakowanie		brak		brak	
Oświetlenie		brak		brak	
Oświetlenie przeszkód		brak			
Wskaźnik kierunku wiatru		brak			
Minimalne warunki atmosferyczne do startu i lądowania		Dzień		Noc	
		Widzialność		Widzialność	
		Pułap chmur		Podstawa chmur	
		1500 m		3000 m	
		500 ft		1200 ft	
Stale przeszkody: kratownica z gniazdem bocianim h=13m na kierunku 135° w odl. 90m. W: kościół z wieżą h=24m w odl. 270m; budynek z anteną h=28m w odl. 190m (antena z odciągami); E: drzewa h=16–18m w odl. 90m; S: maszt flagowy h=10m w odl. 50m; N: drzewa h=20m w odl. 46m;					
Ograniczenia lokalne: brak			Procedury specjalne: Lądowanie w nocy przy asyście straży pożarnej Cat. A		
Administrator terenu		UG, tel. 83 354 7001			
Łączność radiotelefoniczna		169,000 MHz (kanał 39); 149,900 (kanał U02)			
Pomoc medyczna, nr tel.		PR Parczew, tel. 83 354 2099			
Straż Pożarna, nr tel.		KPPSP Parczew, tel. 83 355 1954			
Policja, nr tel.		KPP Parczew, tel. 83 355 3216			
Służba ruchu lotniczego		Warszawa INFO 119,450MHz, tel. 22 574 5585			
Osłona meteorologiczna		IMGW Okęcie, tel. 22 846 0682, 22 650 4485			
Zabezpieczenie terenu: Załoga HEMS, Straż Pożarna					

PÓLNOC

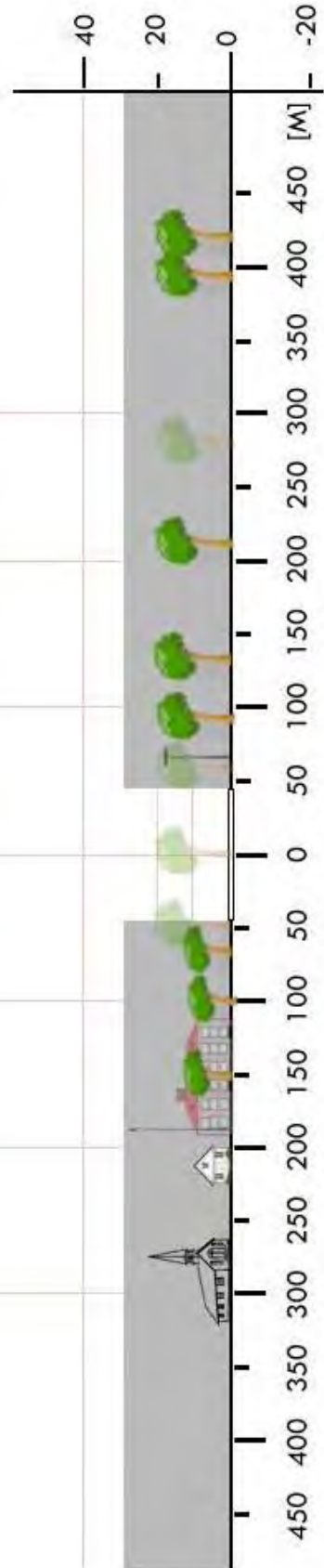

LPA 07	Sosnowica / boisko		Współrzędne geograficzne		51°31,08' N 023°05,48' E
	gm. Sosnowica		Wzniesienie nad poziom morza		525 ft
	pow. parczewski woj. lubelskie				
Stopień trudności		I			
Główny kierunek podejścia		045° / 225°		Światła podejścia	
Główny kierunek startu		045° / 225°		brak	
		FATO		TLOF	
Wymiary		25 x 50 m		15 x 15 m	
Rodzaj nawierzchni		trawa		trawa	
Oznakowanie		brak		brak	
Oświetlenie		brak		brak	
Oświetlenie przeszkód		brak			
Wskaźnik kierunku wiatru		brak			
Minimalne warunki atmosferyczne do startu i lądowania		Dzień		Noc	
		Widzialność		Widzialność	
		Pułap chmur		Podstawa chmur	
		1500 m		3000 m	
		500 ft		1200 ft	
<p>Stałe przeszkody:</p> <p>Na kierunku 045° w odległości 90m od TLOF linia średniego napięcia o h=10m. Na kierunku 245° w odległości 50m (poza ścieżką podejścia) słup o h=10m</p>					
Ograniczenia lokalne: Lądowisko znajduje się w strefie TSA 04C (GND-FL245)			Procedury specjalne: Lądowanie w nocy przy asyście straży pożarnej		
Administrator terenu		UG Sosnowica, tel. 82 5912145			
Łączność radiotelefoniczna		PR Parczew 169,000 MHz (kanał 39)			
Pomoc medyczna, nr tel.		PR Sosnowica, tel. 82 5912151			
Straż Pożarna, nr tel.		149,900 MHz (kanał U02)			
Policja, nr tel.		Sosnowica, tel. 82 5912107			
Służba ruchu lotniczego		Warszawa Info 119,450 MHz, Dęblin APP 128,250 MHz			
Osłona meteorologiczna		IMGW Warszawa, tel. 22 8460682, 22 6504485			
Zabezpieczenie terenu: Straż Pożarna					

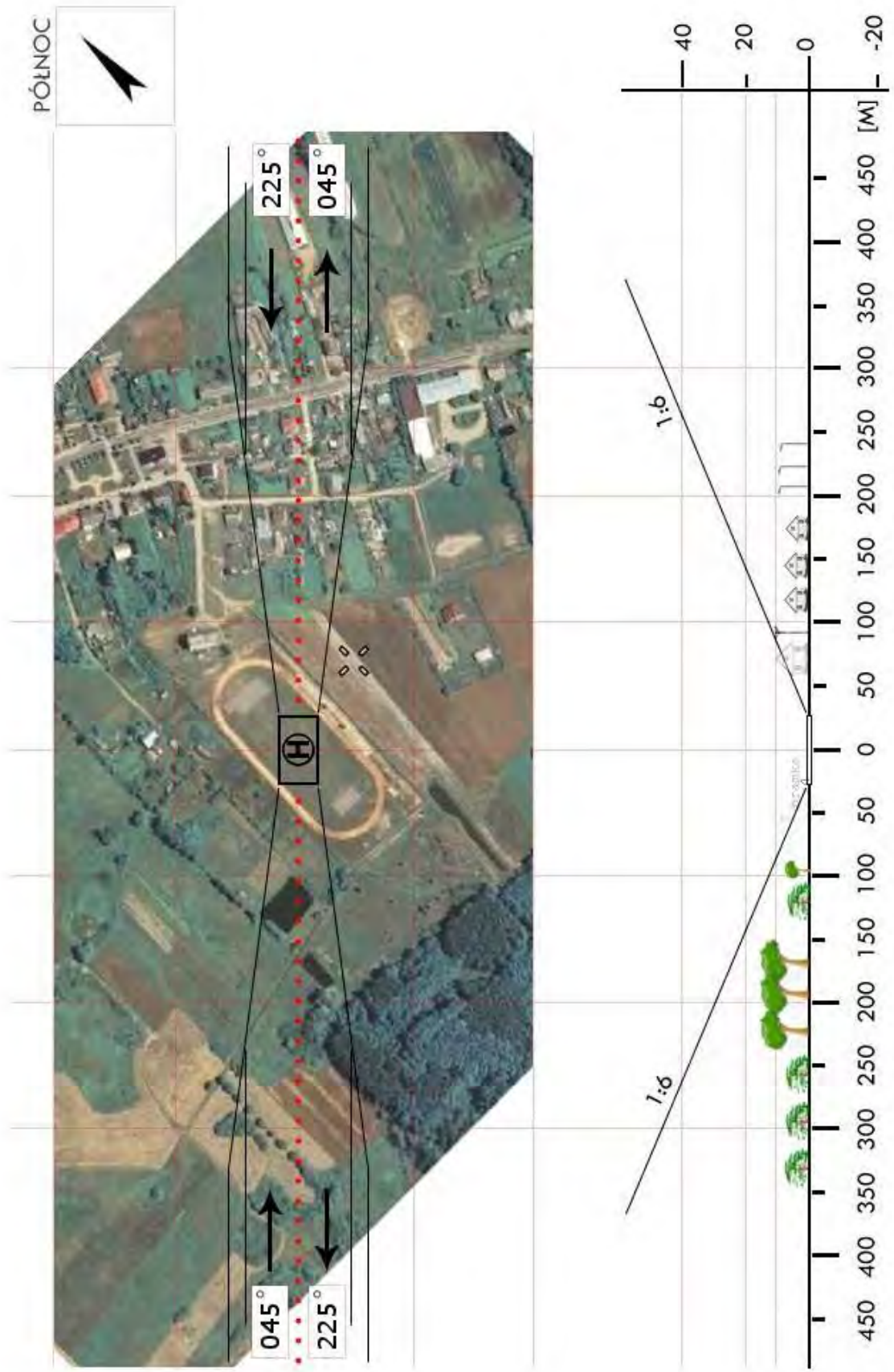

LPU 03	Janowiec / stadion		Współrzędne geograficzne		51° 19,27' N 021° 53,61' E
	gm. Janowiec		Wzniesienie nad poziom morza		397 ft
	pow. puławski woj. lubelskie				
Stopień trudności		I			
Główny kierunek podejścia		070° / 250°		Światła podejścia	
Główny kierunek startu		250° / 070°		brak	
		FATO		TLOF	
Wymiary		25 x 50 m		10 x 10 m	
Rodzaj nawierzchni		trawa		trawa	
Oznakowanie		brak		brak	
Oświetlenie		brak		brak	
Oświetlenie przeszkód		brak			
Wskaźnik kierunku wiatru		brak			
Minimalne warunki atmosferyczne do startu i lądowania		Dzień		Noc	
		Widzialność	1500 m	Widzialność	3000 m
		Pułap chmur	500 ft	Podstawa chmur	1200 ft
Stałe przeszkody: siatka ochronna h=6m za bramkami; lampy h=11m					
Ograniczenia lokalne: TRA 26 (Dęblin)			Procedury specjalne: brak		
Administrator terenu		UG, tel. 81 881 5800			
Łączność radiotelefoniczna		169,000 MHz (kanał 39); 149,900 (kanał U02)			
Pomoc medyczna, nr tel.		PR Puławy, tel. 81 886 3687			
Straż Pożarna, nr tel.		KP PSP Puławy, tel. 81 888 6595			
Policja, nr tel.		KPP Puławy, tel. 81 889 0210			
Służba ruchu lotniczego		Warszawa INFO 119,450MHz; Dęblin TWR 128,500			
Osłona meteorologiczna		IMGW Okęcie, tel. 22 846 0682, 22 650 4485			
Zabezpieczenie terenu: Załoga HEMS, Straż Pożarna					

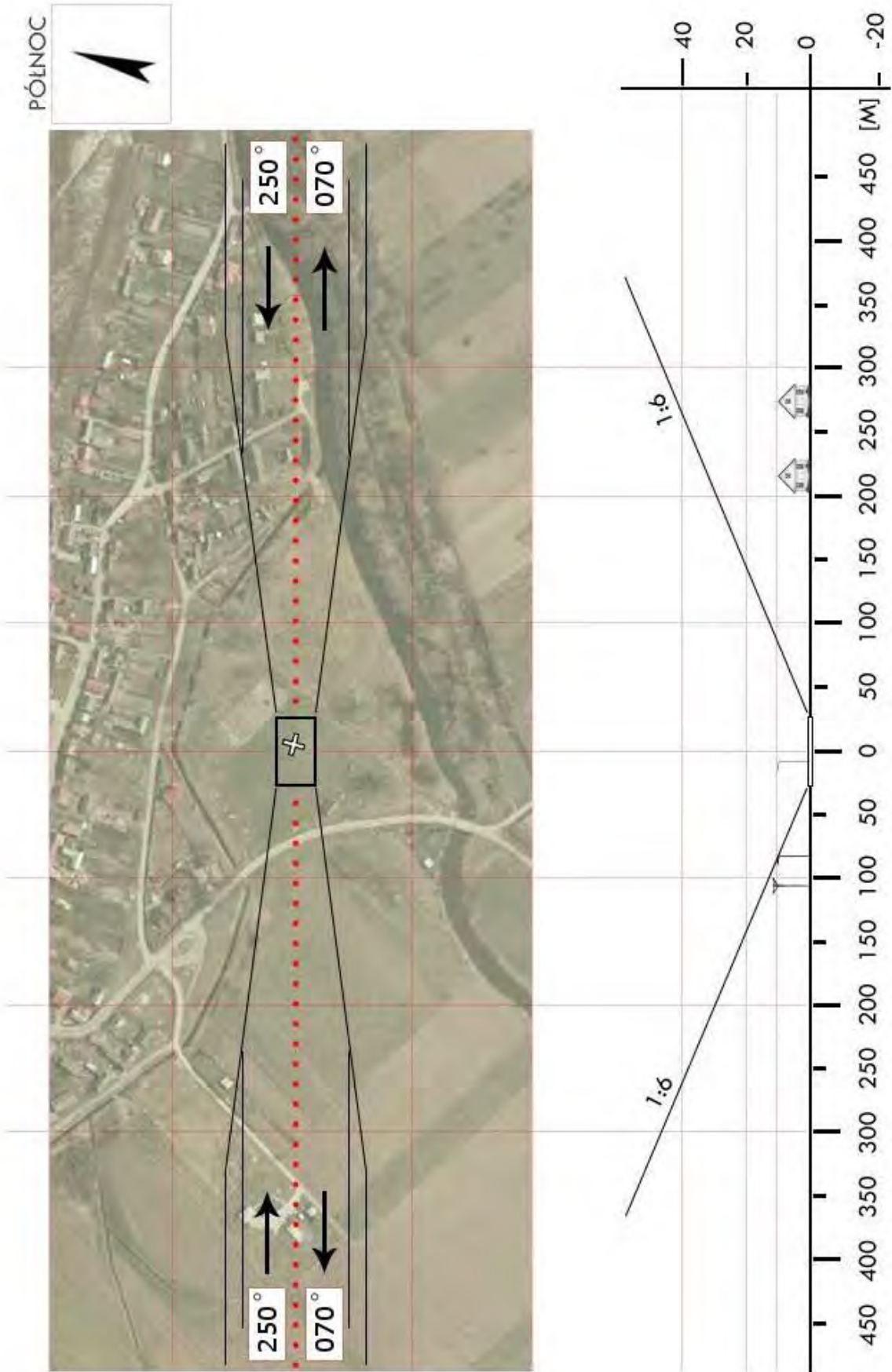

LPU 04	Bochoznica / boisko		Współrzędne geograficzne	51 ° 20,39' N 021 ° 58,54' E	
	gm. Kazimierz Dolny				
	pow. puławski		Wzniesienie nad poziom morza	403 ft	
	woj. lubelskie				
Stopień trudności		Wariant IIa			
Główny kierunek podejścia		230 ° / 050 °	Światła podejścia		
Główny kierunek startu		050 ° / 230 °	brak		
		FATO	TLOF		
Wymiary		25 x 95 m	10 x 10 m		
Rodzaj nawierzchni		trawa	trawa		
Oznakowanie		brak	brak		
Oświetlenie		brak	brak		
Oświetlenie przeszkód		brak			
Wskaźnik kierunku wiatru		brak			
Minimalne warunki atmosferyczne do startu i lądowania			Dzień	Noc	
		Widzialność	1500 m	Widzialność	3000 m
		Pułap chmur	500 ft	Podstawa chmur	1200 ft
Stale przeszkody: Piłkochwyty h=6m na tyłach bramek i słupy h=7 w osi boiska za bramkami; Słupy betonowe h=7 dookoła boiska (8 szt.); Linia SN h=18m wzdłuż bocznej krawędzi boiska w odl. 15m					
Ograniczenia lokalne: brak		Procedury specjalne: Cat. A			
Administrator terenu		KKS „Orły” Kazimierz, tel. 501 656 230			
Łączność radiotelefoniczna		169,000 MHz (kanał 39); 149,900 (kanał U02)			
Pomoc medyczna, nr tel.		PR Puławy, tel. 81 886 3687			
Straż Pożarna, nr tel.		MSK Lublin 81 535 1390			
Policja, nr tel.		KP Policji, tel. 81 889 0210			
Służba ruchu lotniczego		Warszawa INFO 119,450 MHz, tel. 22 574 5585			
Osłona meteorologiczna		IMGW Okęcie, tel. 22 846 0682, 22 569 4592			
Zabezpieczenie terenu: Straż Pożarna, załoga HEMS					

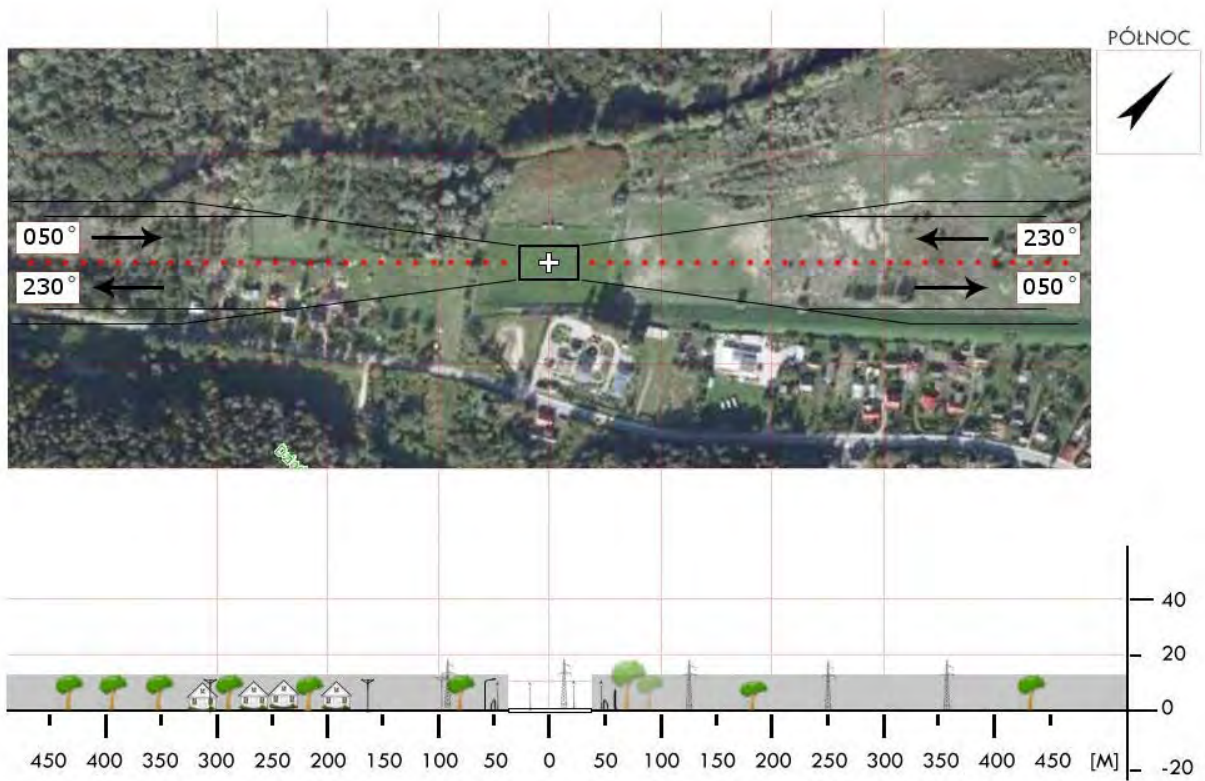
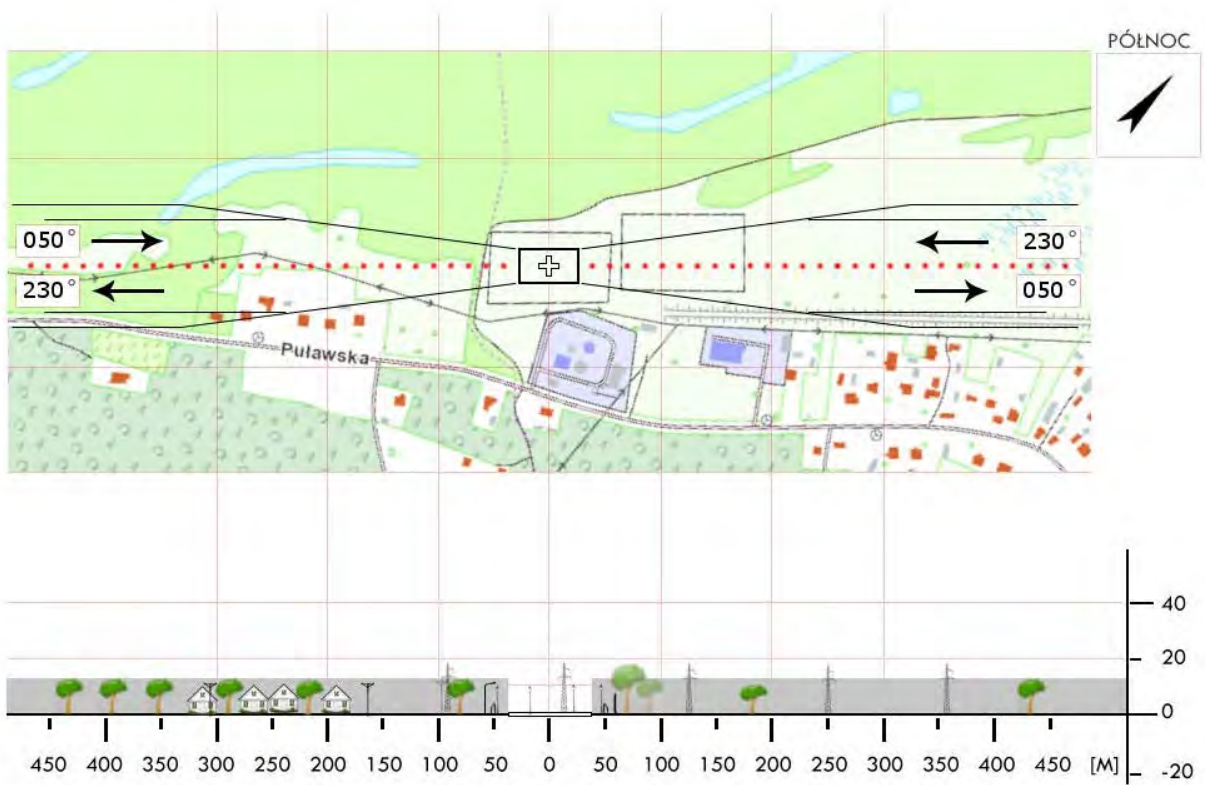

LPU 05	Końskowola / boisko		Współrzędne geograficzne		51° 24,78' N 022° 03,11' E
	gm. Końskowola		Wzniesienie nad poziom morza		436 ft
	pow. puławski woj. lubelskie				
Stopień trudności		Wariant IIb			
Główny kierunek podejścia		280° / 100°		Światła podejścia	
Główny kierunek startu		100° / 280°		brak	
		FATO		TLOF	
Wymiary		25 x 95 m		10 x 10 m	
Rodzaj nawierzchni		trawa		trawa	
Oznakowanie		brak		brak	
Oświetlenie		brak		brak	
Oświetlenie przeszkód		brak			
Wskaźnik kierunku wiatru		brak			
Minimalne warunki atmosferyczne do startu i lądowania		Dzień		Noc	
		Widzialność		Widzialność	
		Pułap chmur		Podstawa chmur	
		1500 m		3000 m	
		500 ft		1200 ft	
Stale przeszkody: E: drzewo h=17m za bramką na kierunku 102° W: drzewa h=15-18m w odl. 80m					
Ograniczenia lokalne: MATZ EPDE A (GND÷9500ft)			Procedury specjalne: Cat. A		
Administrator terenu		UG Końskowola, tel. 81 881 6201			
Łączność radiotelefoniczna		169,000 MHz (kanał 39); 149,900 (kanał U02)			
Pomoc medyczna, nr tel.		PR Puławy, tel. 81 886 3687			
Straż Pożarna, nr tel.		KP PSP w Puławach, tel. 81 888 6595			
Policja, nr tel.		KP Policji w Puławach, tel. 81 889 0210			
Służba ruchu lotniczego		Warszawa INFO 119,450 MHz; Dęblin APP 128,500MHz			
Osłona meteorologiczna		IMGW Okęcie, tel. 22 846 0682, 22 569 4592			
Zabezpieczenie terenu: Straż Pożarna, załoga HEMS					

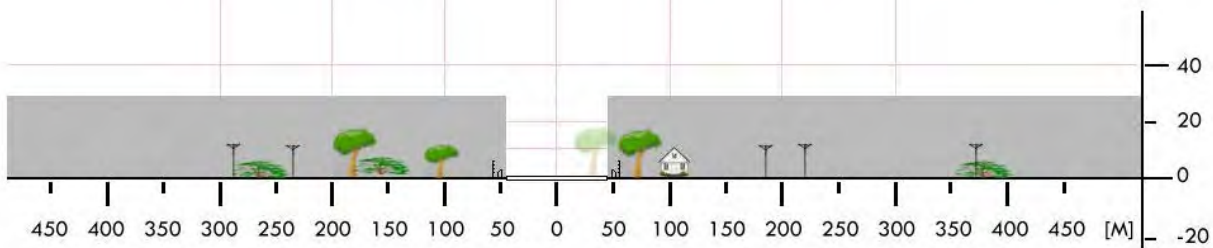
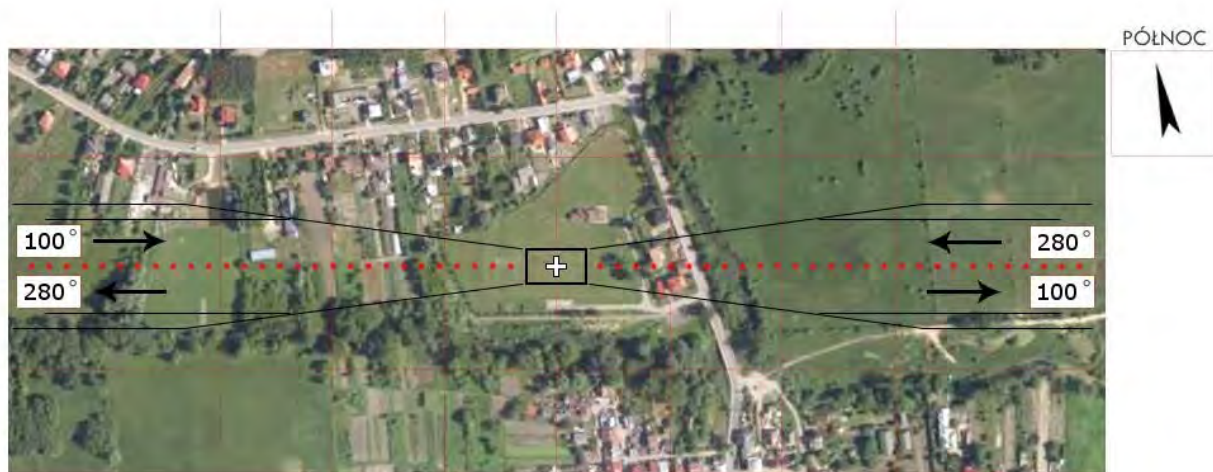
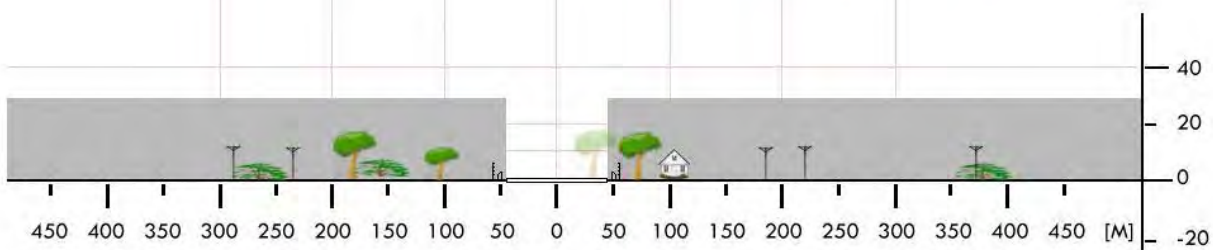

LPU 06	Kurów / boisko		Współrzędne geograficzne		51° 23,63' N 022° 10,98' E
	gm. Kurów		Wzniesienie nad poziom morza		484 ft
	pow. puławski woj. lubelskie				
Stopień trudności		I			
Główny kierunek podejścia		360° / 180°		Światła podejścia	
Główny kierunek startu		180° / 360°		brak	
		FATO		TLOF	
Wymiary		25 x 50 m		25 x 25 m	
Rodzaj nawierzchni		trawa		trawa	
Oznakowanie		brak		brak	
Oświetlenie		brak		brak	
Oświetlenie przeszkód		brak			
Wskaźnik kierunku wiatru		brak			
Minimalne warunki atmosferyczne do startu i lądowania		Dzień		Noc	
		Widzialność		Widzialność	
		Pułap chmur		Podstawa chmur	
		1500 m		3000 m	
		500 ft		1200 ft	
Stale przeszkody: Rząd drzew h=12m w odł. ok. 100m na kierunku 360°; drzewo h=25m w odł. 250m; Rząd drzew h=12m w odł. ok. 150m na kierunku 180°; linia śr. napięcia h=8m w odł. 110m; Po wschodniej stronie linia śr. napięcia o wys. ok. 8m w odł. 60m; drzewa h=25-30m w odł. ok. 70m.					
Ograniczenia lokalne: TSA 36C TSA 04A			Procedury specjalne: Lądowanie w nocy przy asyście straży pożarnej		
Administrator terenu		Wójt Gminy Kurów			
Łączność radiotelefoniczna		169,000 MHz (kanał 39); Puławy 168,750 (kanał 15)			
Pomoc medyczna, nr tel.		81 886 36 81			
Straż Pożarna, nr tel.		81 886 34 47			
Policja, nr tel.		81 889 02 06			
Służba ruchu lotniczego		Warszawa INFO 119,450 MHz; Dęblin APP 128,500MHz			
Osłona meteorologiczna		Biuro Prognoz Okęcie, tel. 22 8460682, 22 6504485			
Zabezpieczenie terenu: Załoga HEMS, Straż Pożarna					

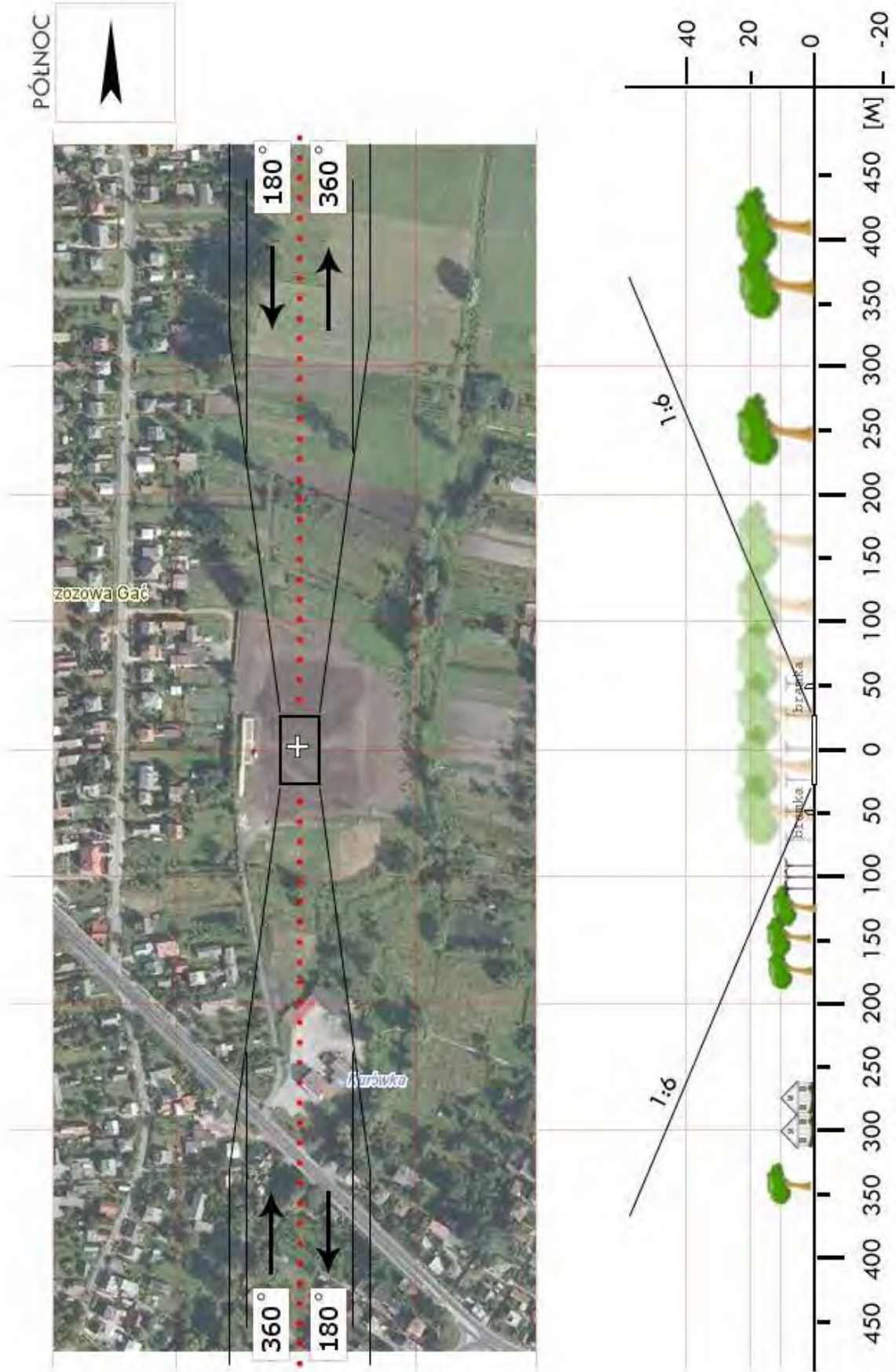

LPU 07	Zabłocie / boisko		Współrzędne geograficzne		51° 22,06' N 022° 15,35' E
	gm. Markuszów		Wzniesienie nad poziom morza		538 ft
	pow. puławski woj. lubelskie				
Stopień trudności		I			
Główny kierunek podejścia		020° / 200°		Światła podejścia	
Główny kierunek startu		200° / 020°		brak	
		FATO		TLOF	
Wymiary		100 x 50 m		10 x 10 m	
Rodzaj nawierzchni		trawa		trawa	
Oznakowanie		brak		brak	
Oświetlenie		brak		brak	
Oświetlenie przeszkód		brak			
Wskaźnik kierunku wiatru		brak			
Minimalne warunki atmosferyczne do startu i lądowania		Dzień		Noc	
		Widzialność		Widzialność	
		Pułap chmur		Podstawa chmur	
		1500 m		3000 m	
		500 ft		1200 ft	
Stale przeszkody: Drzewa h=25m po stronie wschodniej w odległości 60m					
Ograniczenia lokalne: TRA 36 Dęblin 128,500MHz			Procedury specjalne: Lądowanie w nocy przy asyście straży pożarnej		
Administrator terenu		UG, tel. 81 881 8072			
Łączność radiotelefoniczna		169,000 MHz (kanał 39); 149,900 (kanał U02)			
Pomoc medyczna, nr tel.		PR Puławy, tel. 81 886 3316, 81 886 3681			
Straż Pożarna, nr tel.		KP PSP Puławy, tel. 81 8833447			
Policja, nr tel.		KPP Puławy, tel. 81 889 0210			
Służba ruchu lotniczego		Warszawa INFO 119,450MHz, tel. 22 5745585			
Osłona meteorologiczna		IMGW Okęcie, tel. 22 8460682, 22 6504485			
Zabezpieczenie terenu: Załoga HEMS, Straż Pożarna					

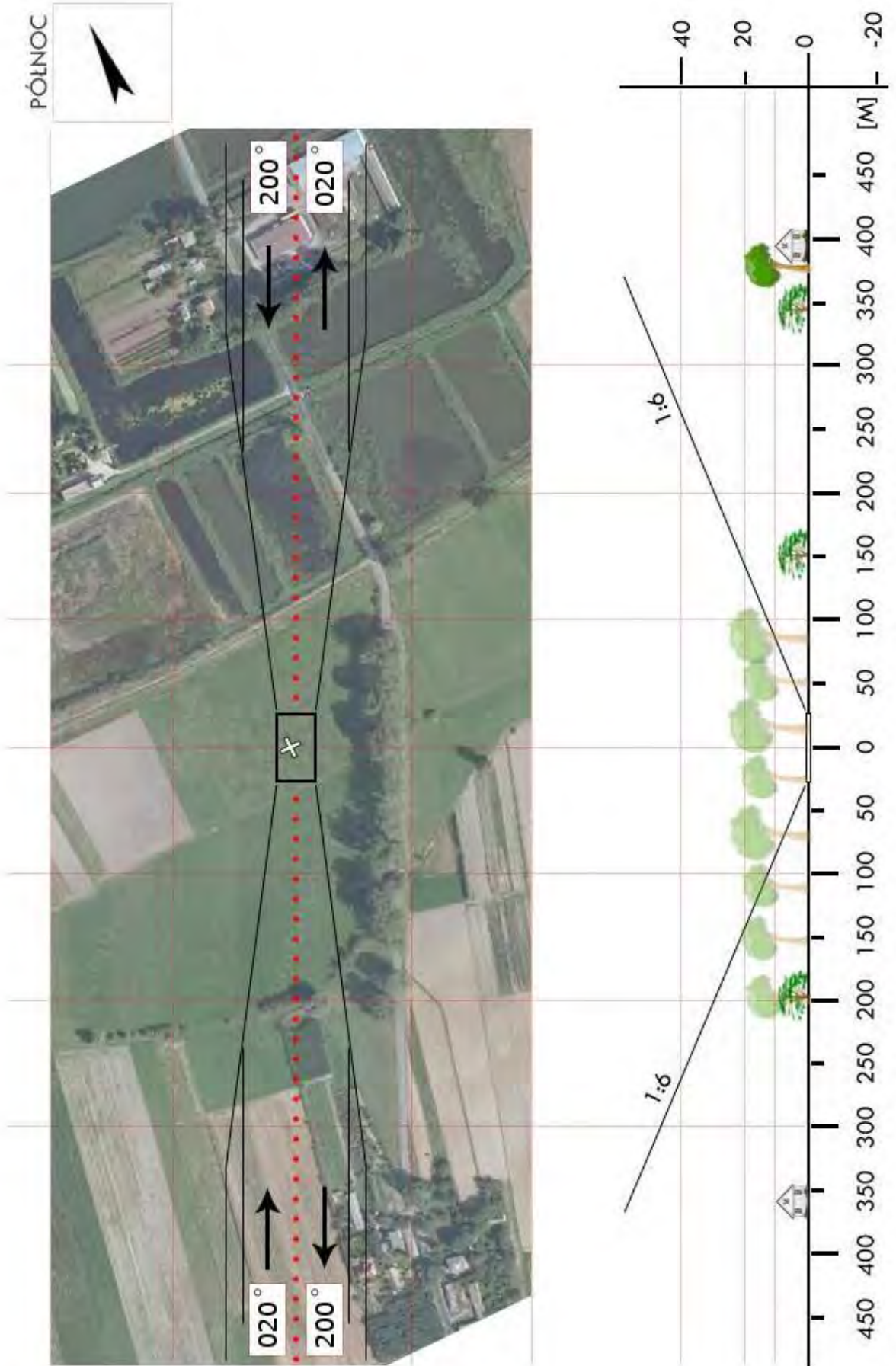

LPU 8b	Drzewce / boisko		Współrzędne geograficzne		51° 19,57' N 022° 11,72' E
	gm. Nałęczów		Wzniesienie nad poziom morza		672 ft
	pow. puławski woj. lubelskie				
Stopień trudności		I			
Główny kierunek podejścia		240° / 060°		Światła podejścia	
Główny kierunek startu		060° / 240°		brak	
		FATO		TLOF	
Wymiary		70 x 94 m		10 x 10 m	
Rodzaj nawierzchni		trawa		trawa	
Oznakowanie		brak		brak	
Oświetlenie		brak		brak	
Oświetlenie przeszkód		brak			
Wskaźnik kierunku wiatru		brak			
Minimalne warunki atmosferyczne do startu i lądowania		Dzień		Noc	
		Widzialność		Widzialność	
		Pułap chmur		Podstawa chmur	
		1500 m		3000 m	
		500 ft		1200 ft	
Stale przeszkody: Siatka ochronna za bramkami h=7m, szerokość 16m; Stodoła h=7m na kierunku 240° w odl. 72m					
Ograniczenia lokalne: TRA 26 (Dęblin)			Procedury specjalne: Lądowanie w nocy przy asyście straży pożarnej Dęblin TWR 128,500 MHz		
Administrator terenu		UG, tel. 81 5014 331			
Łączność radiotelefoniczna		169,000 MHz (kanał 39); 149,900 (kanał U02)			
Pomoc medyczna, nr tel.		PR Puławy, tel. 81 886 3687			
Straż Pożarna, nr tel.		KP PSP Puławy, tel. 81 888 6595			
Policja, nr tel.		KPP Puławy, tel. 81 889 0210			
Służba ruchu lotniczego		Warszawa INFO 119,450MHz, tel. 22 5745585			
Osłona meteorologiczna		IMGW Okęcie, tel. 22 8460682, 22 6504485			
Zabezpieczenie terenu: Załoga HEMS, Straż Pożarna					

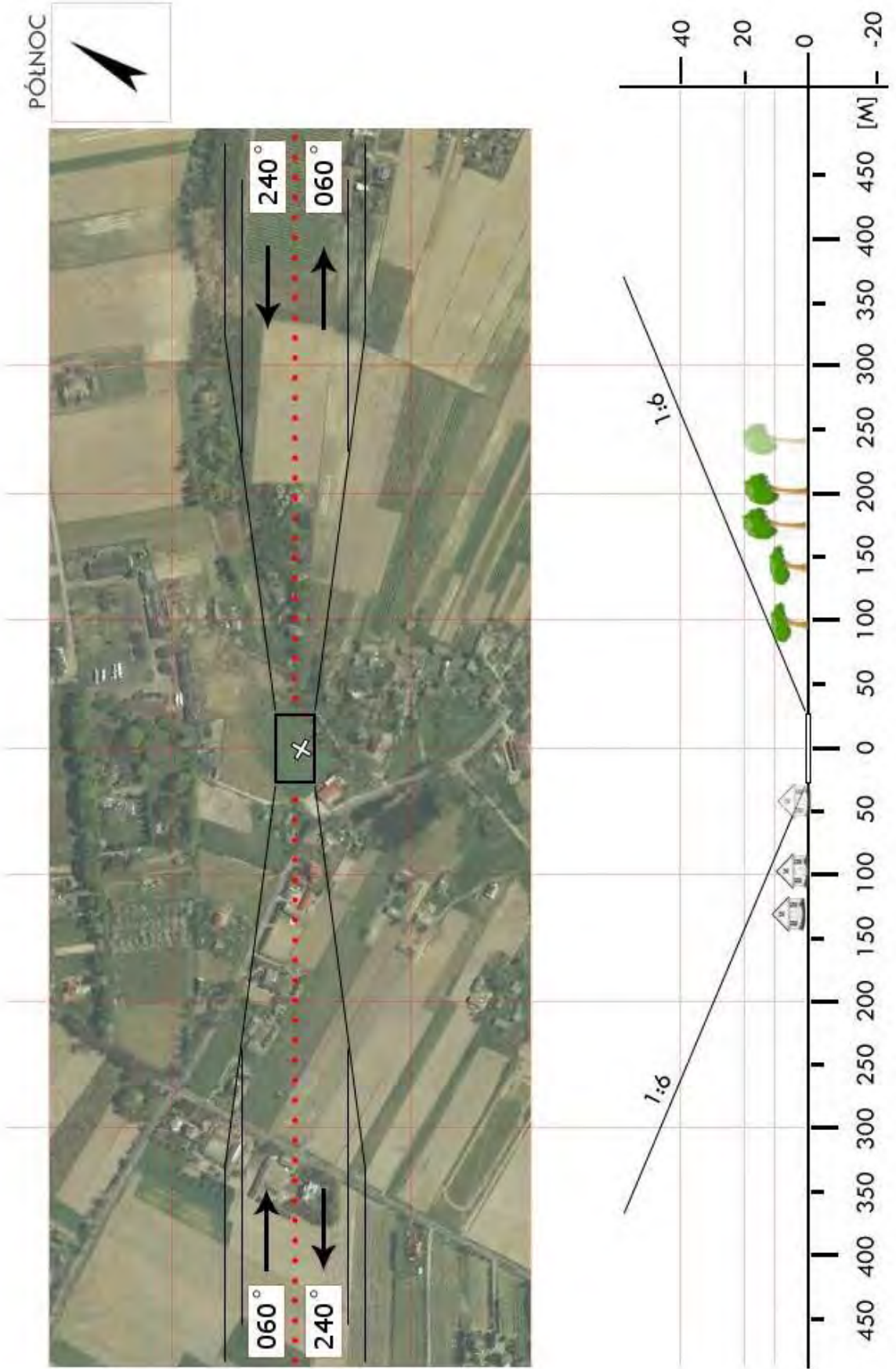

LPU 09	Góra Puławska / boisko		Współrzędne geograficzne		51° 24,50' N 021° 55,73' E
	gm. Puławy		Wzniesienie nad poziom morza		460 ft
	pow. puławski woj. lubelskie				
Stopień trudności		Wariant IIb			
Główny kierunek podejścia		005° / 185°		Światła podejścia	
Główny kierunek startu		185° / 005°		brak	
		FATO		TLOF	
Wymiary		100 x 50 m		20 x 20 m	
Rodzaj nawierzchni		trawa		trawa	
Oznakowanie		brak		brak	
Oświetlenie		brak		brak	
Oświetlenie przeszkód		brak			
Wskaźnik kierunku wiatru		brak			
Minimalne warunki atmosferyczne do startu i lądowania		Dzień		Noc	
		Widzialność		Widzialność	
		Pułap chmur		Podstawa chmur	
		1500 m		3000 m	
		500 ft		1200 ft	
Stale przeszkody: Kościół o wys. ok. 25m na kierunku 355° w odl. 300m. Drzewa o wys. 25m na kierunku 185° w odl. 60m Po wschodniej stronie linia średniego napięcia o wys. 8m i odl. 50m.					
Ograniczenia lokalne: TSA 05C			Procedury specjalne: Cat. A		
Administrator terenu		Wójt Gminy Puławy tel. 81 887 4121			
Łączność radiotelefoniczna		169,000 MHz (kanał 39); Puławy 168,750 (kanał 15)			
Pomoc medyczna, nr tel.		Puławy, tel. 81 886 3681			
Straż Pożarna, nr tel.		Puławy, tel. 81 886 3447			
Policja, nr tel.		Puławy, tel. 81 889 0206			
Służba ruchu lotniczego		Warszawa INFO 119,450MHz, Dęblin APP 128,500			
Osłona meteorologiczna		IMGW Okęcie, tel. 22 846 0682, 22 650 4485			
Zabezpieczenie terenu: Załoga HEMS, Straż Pożarna					



LPU 10	Wąwolnica / plac przy kościele		Współrzędne geograficzne		51° 17,95' N 022° 08,71' E
	gm. Wąwolnica		Wzniesienie nad poziom morza		508 ft
	pow. puławski woj. lubelskie				
Stopień trudności		I			
Główny kierunek podejścia		160° / 340°		Światła podejścia	
Główny kierunek startu		340° / 160°		brak	
		FATO		TLOF	
Wymiary		25 x 90 m		10 x 10 m	
Rodzaj nawierzchni		trawa		trawa	
Oznakowanie		brak		brak	
Oświetlenie		brak		brak	
Oświetlenie przeszkód		brak			
Wskaźnik kierunku wiatru		brak			
Minimalne warunki atmosferyczne do startu i lądowania		Dzień		Noc	
		Widzialność		Widzialność	
		Pułap chmur		Podstawa chmur	
		1500 m		3000 m	
		500 ft		1200 ft	
Stale przeszkody: Obelisk z figurką h=9m w odległości 30m na kierunku 200°; kościół h=50m w odległości 190m na kierunku 190°; drzewa h=5÷18m dookoła placu.					
Ograniczenia lokalne: TRA 36 (Dęblin) Dęblin TWR 128,500MHz			Procedury specjalne: Lądowanie w nocy przy asyście straży pożarnej		
Administrator terenu		Parafia w Wąwolnicy, tel. 81 8825004 (ks. Jerzy Ważny)			
Łączność radiotelefoniczna		169,000 MHz (kanał 39); 149,900 (kanał U02)			
Pomoc medyczna, nr tel.		PR Puławy, tel. 81 886 4291			
Straż Pożarna, nr tel.		KP PSP Puławy, tel. 81 886 3447			
Policja, nr tel.		KPP Puławy, tel. 81 889 0210			
Służba ruchu lotniczego		Warszawa INFO 119,450MHz, tel. 22 5745585			
Osłona meteorologiczna		IMGW Okęcie, tel. 22 8460682, 22 6504485			
Zabezpieczenie terenu: Załoga HEMS, Straż Pożarna					

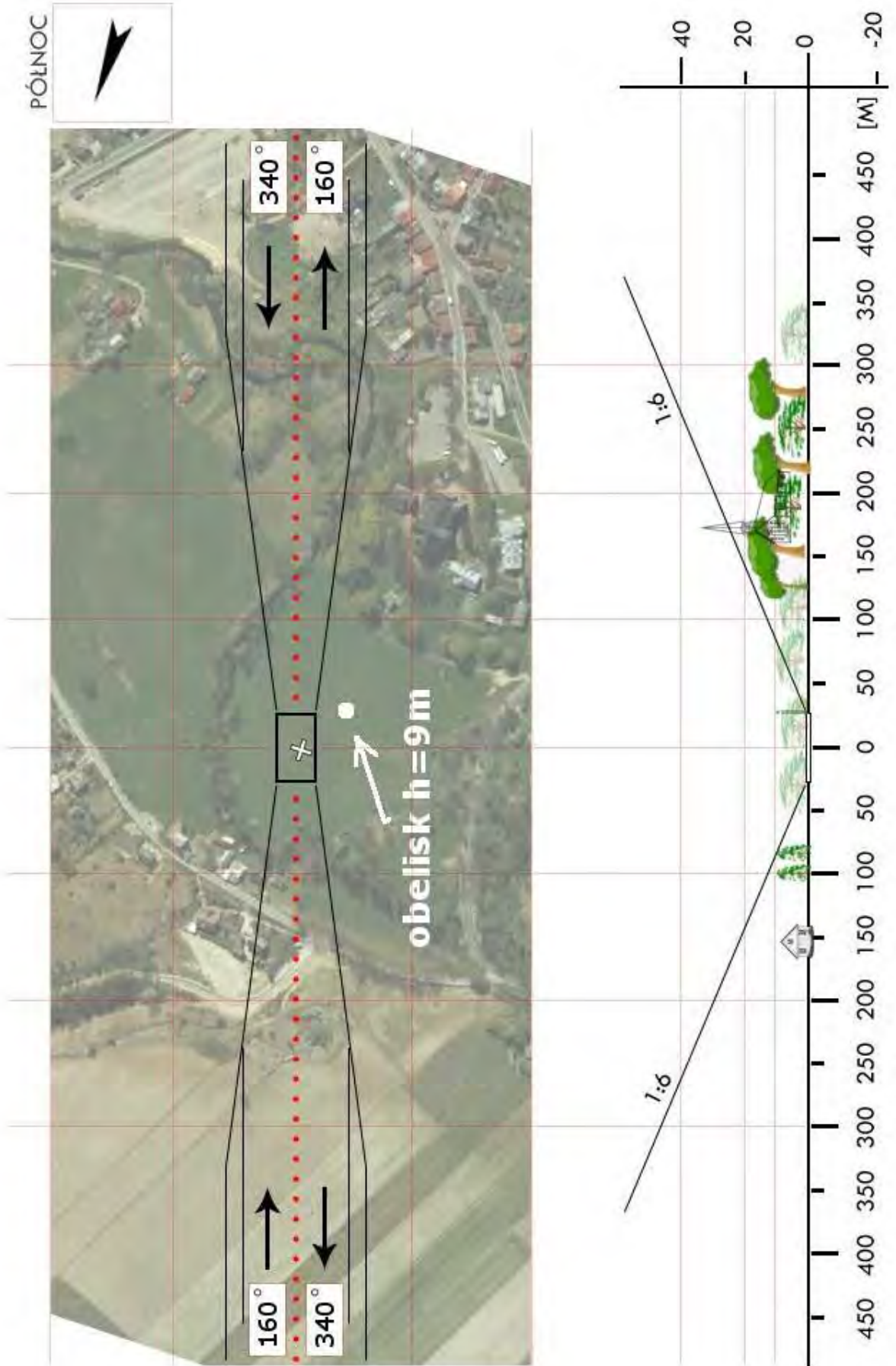

LPU 11	Żyrzyn / stadion		Współrzędne geograficzne		51° 29,92' N 022° 06,02' E		
	gm. Żyrzyn		Wzniesienie nad poziom morza		534 ft		
	pow. puławski woj. lubelskie						
Stopień trudności		Wariant IIb					
Główny kierunek podejścia		005° / 185°		Światła podejścia			
Główny kierunek startu		185° / 005°		brak			
		FATO		TLOF			
Wymiary		60 x 100 m		10 x 10 m			
Rodzaj nawierzchni		trawa		trawa			
Oznakowanie		brak		brak			
Oświetlenie		brak		brak			
Oświetlenie przeszkód		brak					
Wskaźnik kierunku wiatru		brak					
Minimalne warunki atmosferyczne do startu i lądowania				Dzień		Noc	
		Widzialność		1500 m		Widzialność	3000 m
		Pułap chmur		500 ft		Podstawa chmur	1200 ft
Stale przeszkody: Siatka h=6m za bramkami w odl. 55m od środka boiska; budynek szkoły h=12m po stronie zachodniej w odl. 47m; latarnie h=11m w narożach boiska oraz jedna za bramką południową w odl. 61m; drzewa h=20m po stronie południowo-zachodniej w odl. 60m; linia energ. h=12m po stronie północnej w odl. 155m							
Ograniczenia lokalne: TRA 26 (Dęblin) Dęblin TWR 128,500 MHz			Procedury specjalne: Lądowanie w nocy przy asyście straży pożarnej Cat. A				
Administrator terenu		UG Żyrzyn, tel. 81 881 4226					
Łączność radiotelefoniczna		169,000 MHz (kanał 39); 149,900 (kanał U02)					
Pomoc medyczna, nr tel.		PR Puławy, tel. 81 886 3687					
Straż Pożarna, nr tel.		KP PSP Puławy, tel. 81 888 6595					
Policja, nr tel.		KPP Puławy, tel. 81 889 0210					
Służba ruchu lotniczego		Warszawa INFO 119,450MHz, tel. 22 574 5585					
Osłona meteorologiczna		IMGW Okęcie, tel. 22 846 0682, 22 650 4485					
Zabezpieczenie terenu: Załoga HEMS, Straż Pożarna							

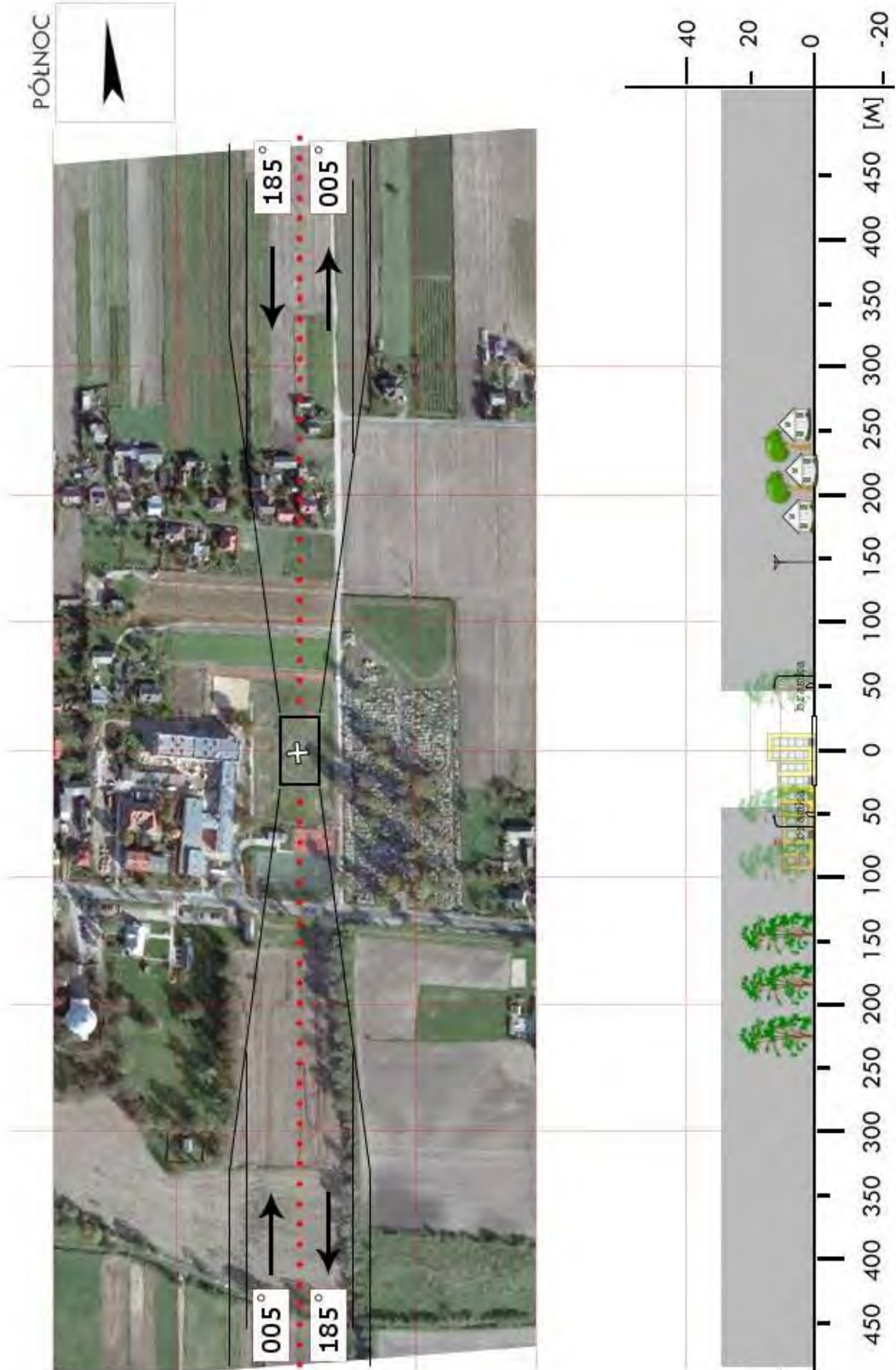

LRA 04	Kąkolewnica / stadion		Współrzędne geograficzne		51° 53,89' N 022° 42,09' E
	gm. Kąkolewnica		Wzniesienie nad poziom morza		495 ft
	pow. radzyński woj. lubelskie				
Stopień trudności		I			
Główny kierunek podejścia		360° / 180°		Światła podejścia	
Główny kierunek startu		180° / 360°		brak	
		FATO		TLOF	
Wymiary		25 x 100 m		10 x 10 m	
Rodzaj nawierzchni		trawa		trawa	
Oznakowanie		brak		brak	
Oświetlenie		brak		brak	
Oświetlenie przeszkód		brak			
Wskaźnik kierunku wiatru		brak			
Minimalne warunki atmosferyczne do startu i lądowania		Dzień		Noc	
		Widzialność	1500 m	Widzialność	3000 m
		Pułap chmur	500 ft	Podstawa chmur	1200 ft
Stale przeszkody: Latarnie h=13m wokół stadionu (6sztuk); budynek OSP h=13m na kierunku 350–010° w odległości 70m od środka boiska; Maszt GSM h=50m na kierunku 160° w odległości ok. 350m.					
Ograniczenia lokalne: brak			Procedury specjalne: brak		
Administrator terenu		UG Kąkolewnica, tel. 83 372 2010			
Łączność radiotelefoniczna		169,000 MHz (kanał 39); 149,900 (kanał U02)			
Pomoc medyczna, nr tel.		PR Radzyń Podlaski, tel. 83 352 8461			
Straż Pożarna, nr tel.		KPPSP Radzyń Podlaski, tel. 83 352 7768			
Policja, nr tel.		KPP Radzyń Podlaski, tel. 83 351 2210			
Służba ruchu lotniczego		Warszawa INFO 119,450MHz, tel. 22 574 5585			
Osłona meteorologiczna		IMGW Okęcie, tel. 22 846 0682, 22 650 4485			
Zabezpieczenie terenu: Załoga HEMS, Straż Pożarna					

PÓLNOC

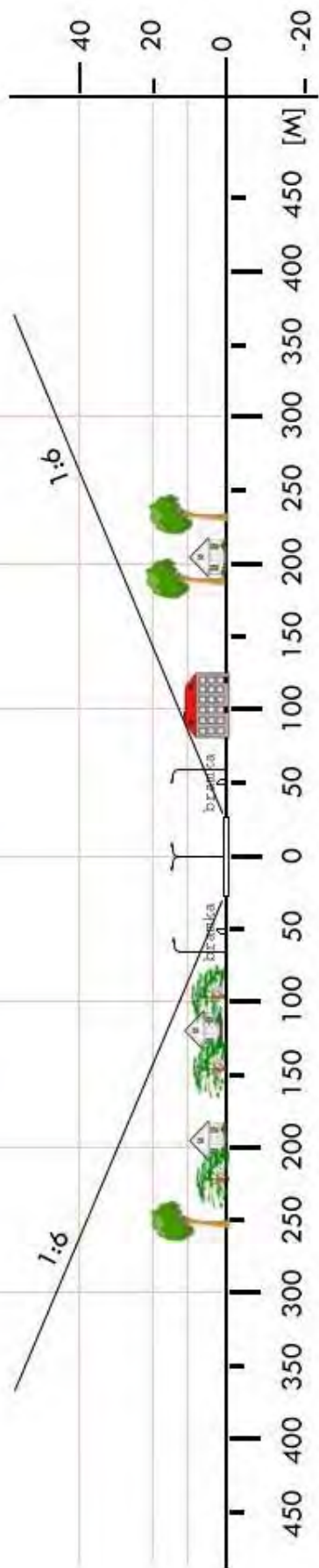

LRA 05	Komarówka Podlaska / stadion		Współrzędne geograficzne		51° 47,66' N 022° 57,06' E	
	gm. Komarówka Podlaska		Wzniesienie nad poziom morza		515 ft	
	pow. radzyński woj. lubelskie					
Stopień trudności			I			
Główny kierunek podejścia			135° / 315°		Światła podejścia	
Główny kierunek startu			315° / 135°		brak	
			FATO		TLOF	
Wymiary			25 x 90 m		10 x 10 m	
Rodzaj nawierzchni			trawa		trawa	
Oznakowanie			brak		brak	
Oświetlenie			brak		brak	
Oświetlenie przeszkód			brak			
Wskaźnik kierunku wiatru			brak			
Minimalne warunki atmosferyczne do startu i lądowania			Dzień		Noc	
			Widzialność		Widzialność	
			Pułap chmur		Podstawa chmur	
Stale przeszkody:			Drzewa h=10m na kierunku 315° w odł. 90m; drzewa h=18m na kierunku 135° w odł. 140m.			
Ograniczenia lokalne: brak			Procedury specjalne: Lądowanie w nocy przy asyście straży pożarnej			
Administrator terenu			UG Komarówka Podlaska, tel. 83 3535004			
Łączność radiotelefoniczna			169,000 MHz (kanał 39); 149,900 (kanał U02)			
Pomoc medyczna, nr tel.			PR Radzyń Podlaski, tel. 83 352 84 61			
Straż Pożarna, nr tel.			KPPSP Radzyń Podlaski, tel. 83 352 77 68			
Policja, nr tel.			KPP Radzyń Podlaski, tel. 83 351 22 10			
Służba ruchu lotniczego			Warszawa INFO 119,450MHz, tel. 22 5745585			
Osłona meteorologiczna			IMGW Okęcie, tel. 22 8460682, 22 6504485			
Zabezpieczenie terenu: Załoga HEMS, Straż Pożarna						

PÓLNOC

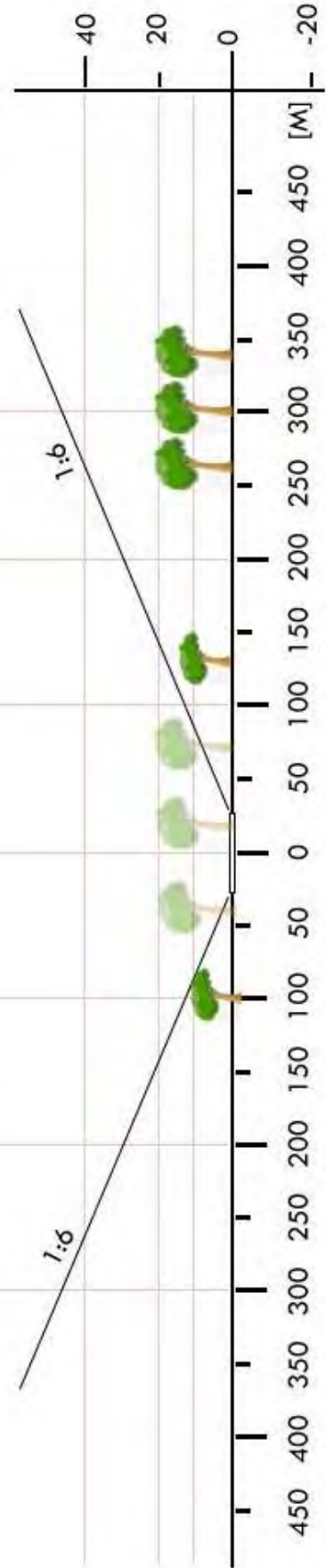

LRA 07	Ulan-Majorat / boisko		Współrzędne geograficzne		51° 48,86' N 022° 28,80' E
	gm. Ulan-Majorat		Wzniesienie nad poziom morza		501 ft
	pow. radzyński woj. lubelskie				
Stopień trudności		I			
Główny kierunek podejścia		100° / 280°		Światła podejścia	
Główny kierunek startu		280° / 100°		brak	
		FATO		TLOF	
Wymiary		25 x 50 m		10 x 10 m	
Rodzaj nawierzchni		trawa		trawa	
Oznakowanie		brak		brak	
Oświetlenie		brak		brak	
Oświetlenie przeszkód		brak			
Wskaźnik kierunku wiatru		brak			
Minimalne warunki atmosferyczne do startu i lądowania		Dzień		Noc	
		Widzialność		Widzialność	
		Pułap chmur		Podstawa chmur	
		1500 m		3000 m	
		500 ft		1200 ft	
Stale przeszkody: Budynek h=9m na kierunku startu 280° w odległości 80m; budynek gminy z antena h=31m na kierunku 220° w odl. 85m; boisko „Orlik” na kierunku NW z lampami h=12m (poza ścieżką podejścia); dwie anteny GSM h=30 i 25m na kierunku 310–320° w odl. ponad 70m.					
Ograniczenia lokalne: brak			Procedury specjalne: Lądowanie w nocy przy asyście straży pożarnej		
Administrator terenu		UG Ulan-Majorat tel. 83 351 80 69			
Łączność radiotelefoniczna		169,000 MHz (kanał 39); 149,900 (kanał U02)			
Pomoc medyczna, nr tel.		PR Radzyń Podlaski, tel. 83 352 84 61			
Straż Pożarna, nr tel.		KPPSP Radzyń Podlaski, tel. 83 352 77 68			
Policja, nr tel.		KPP Radzyń Podlaski, tel. 83 351 22 10			
Służba ruchu lotniczego		Warszawa INFO 119,450MHz, tel. 22 5745585			
Osłona meteorologiczna		IMGW Okęcie, tel. 22 8460682, 22 6504485			
Zabezpieczenie terenu: Załoga HEMS, Straż Pożarna					

PÓLNOC

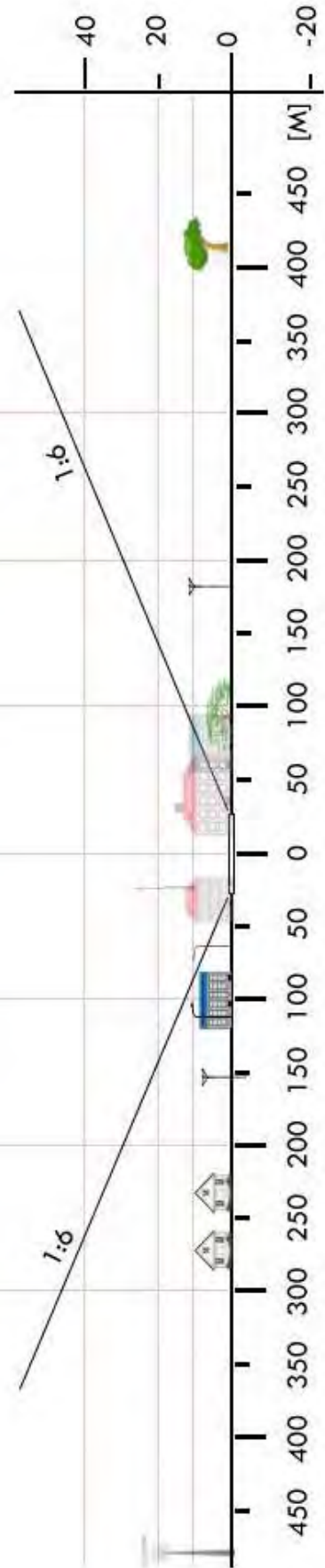

LRA 08	Wohyń / boisko		Współrzędne geograficzne	51°45,40' N 022°47,52' E	
	gm. Wohyń		Wzniesienie nad poziom morza	480 ft	
	pow. radzyński woj. lubelskie				
Stopień trudności		I			
Główny kierunek podejścia		115° / 295°	Światła podejścia		
Główny kierunek startu		115° / 295°	brak		
		FATO	TLOF		
Wymiary		25 x 50 m	15 x 15 m		
Rodzaj nawierzchni		trawa	trawa		
Oznakowanie		brak	brak		
Oświetlenie		brak	brak		
Oświetlenie przeszkód		brak			
Wskaźnik kierunku wiatru		brak			
Minimalne warunki atmosferyczne do startu i lądowania			Dzień	Noc	
		Widzialność	1500 m	Widzialność	3000 m
		Pułap chmur	500 ft	Podstawa chmur	1200 ft
Stale przeszkody: Boisko na swoim obwodzie posiada 6 lamp o wysokości 12m					
Ograniczenia lokalne: Lądowisko znajduje się w strefie TSA 04A (GND-FL245)			Procedury specjalne: Lądowanie w nocy przy asyście straży pożarnej		
Administrator terenu		Wójt Gminy Wohyń, tel. 83 3530003			
Łączność radiotelefoniczna		PR Radzyń Podlaski 169,000 MHz (kanał 39)			
Pomoc medyczna, nr tel.		PR Radzyń Podlaski, tel. 83 3528461			
Straż Pożarna, nr tel.		PSP Radzyń Podl., tel. 83 3527768; 149,900 MHz (kanał U02)			
Policja, nr tel.		KPP Radzyń Podlaski, tel. 83 3512210			
Służba ruchu lotniczego		Warszawa Informacja 119,450 MHz; Dęblin APP 128,250 MHz			
Osłona meteorologiczna		IMGW Warszawa, tel. 22 8460682, 22 6504485			
Zabezpieczenie terenu: Straż Pożarna					

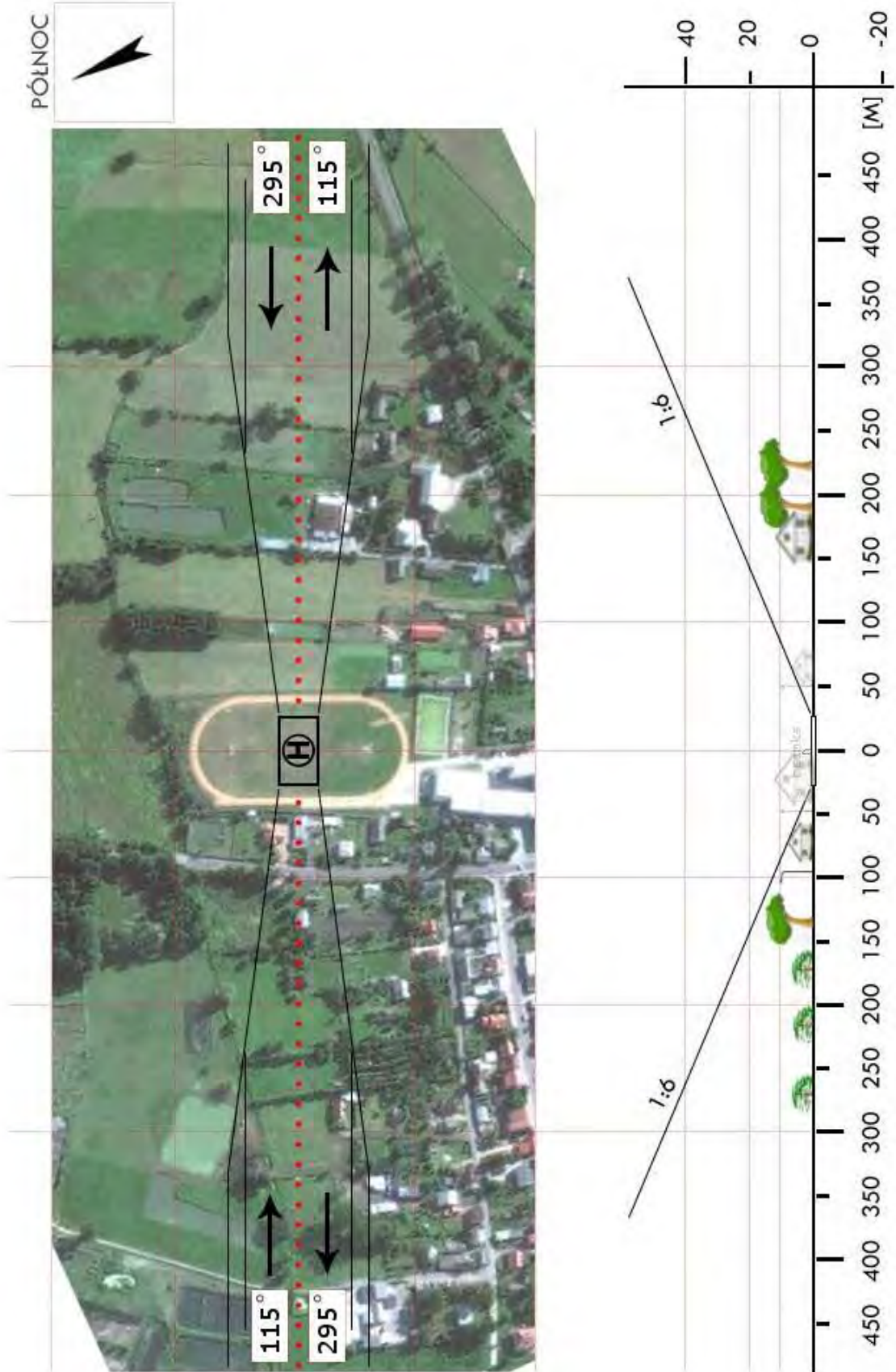

LRY 1a	Dęblin / stadion		Współrzędne geograficzne		51° 33,68' N 021° 50,07' E
	gm. Dęblin		Wzniesienie nad poziom morza		377 ft
	pow. rycki woj. lubelskie				
Stopień trudności		I			
Główny kierunek podejścia		065° / 245°		Światła podejścia	
Główny kierunek startu		245° / 065°		brak	
		FATO		TLOF	
Wymiary		100 x 90 m		10 x 10 m	
Rodzaj nawierzchni		trawa		trawa	
Oznakowanie		brak		brak	
Oświetlenie		brak		brak	
Oświetlenie przeszkód		brak			
Wskaźnik kierunku wiatru		brak			
Minimalne warunki atmosferyczne do startu i lądowania		Dzień		Noc	
		Widzialność	1500 m	Widzialność	3000 m
		Pułap chmur	500 ft	Podstawa chmur	1200 ft
Stałe przeszkody: Linia WN na słupach h=20m na podejściu 245°					
Ograniczenia lokalne: TRA 36 (Dęblin) Dęblin TWR 128,500MHz			Procedury specjalne: Lądowanie w nocy przy asyście straży pożarnej		
Administrator terenu		UM Dęblin, tel. 81 883 0551			
Łączność radiotelefoniczna		169,000 MHz (kanał 39); 149,900 (kanał U02)			
Pomoc medyczna, nr tel.		PR Ryki, tel. 81 865 6309			
Straż Pożarna, nr tel.		KP PSP Ryki, tel. 81 865 2020			
Policja, nr tel.		KPP Ryki, tel. 81 865 0210			
Służba ruchu lotniczego		Warszawa INFO 119,450MHz, tel. 22 5745585			
Osłona meteorologiczna		IMGW Okęcie, tel. 22 8460682, 22 6504485			
Zabezpieczenie terenu: Załoga HEMS, Straż Pożarna					

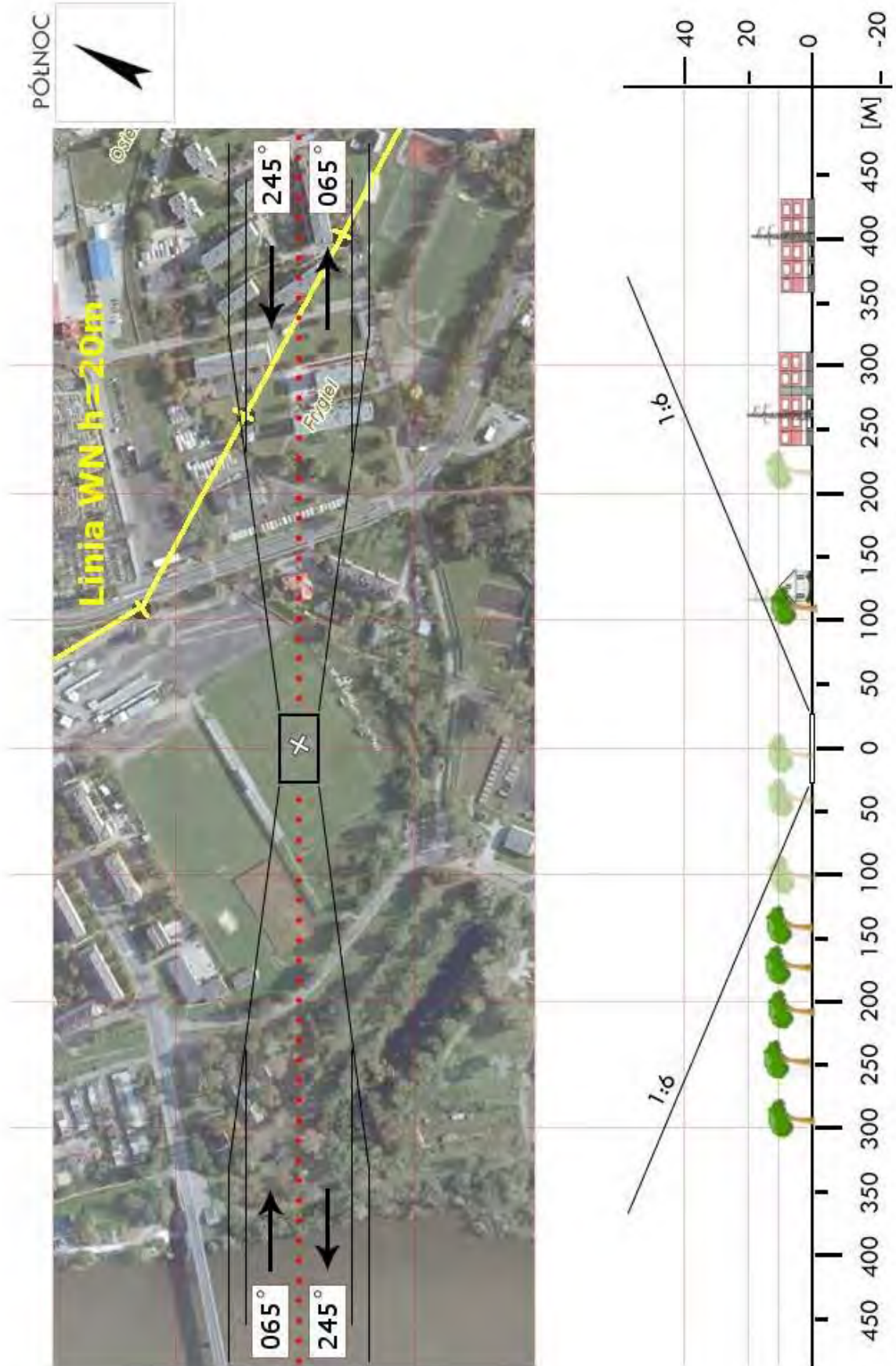

LRY 1b	Dęblin / boisko*		Współrzędne geograficzne		51° 33,73' N 021° 52,20' E
	gm. Dęblin		Wzniesienie nad poziom morza		390 ft
	pow. rycki woj. lubelskie				
Stopień trudności		I			
Główny kierunek podejścia		260° / 080°		Światła podejścia	
Główny kierunek startu		080° / 260°		brak	
		FATO		TLOF	
Wymiary		90 x 50 m		10 x 10 m	
Rodzaj nawierzchni		trawa		trawa	
Oznakowanie		brak		brak	
Oświetlenie		brak		brak	
Oświetlenie przeszkód		brak			
Wskaźnik kierunku wiatru		brak			
Minimalne warunki atmosferyczne do startu i lądowania		Dzień		Noc	
		Widzialność		Widzialność	
		Pułap chmur		Podstawa chmur	
		1500 m		3000 m	
		500 ft		1200 ft	
Stale przeszkody: Topola h=25m na kierunku 030° w odległości 65m					
Ograniczenia lokalne: TRA 36 (Dęblin) Dęblin TWR 128,500MHz			Procedury specjalne: Lądowanie w nocy przy asyście straży pożarnej		
Administrator terenu		UM Dęblin, tel. 81 883 0551			
Łączność radiotelefoniczna		169,000 MHz (kanał 39); 149,900 (kanał U02)			
Pomoc medyczna, nr tel.		PR Ryki, tel. 81 865 6309			
Straż Pożarna, nr tel.		KP PSP Ryki, tel. 81 865 2020			
Policja, nr tel.		KPP Ryki, tel. 81 865 0210			
Służba ruchu lotniczego		Warszawa INFO 119,450MHz, tel. 22 5745585			
Osłona meteorologiczna		IMGW Okęcie, tel. 22 8460682, 22 6504485			
Zabezpieczenie terenu: Załoga HEMS, Straż Pożarna					
----- * boisko szkolne, ul. Niepodległości 8					

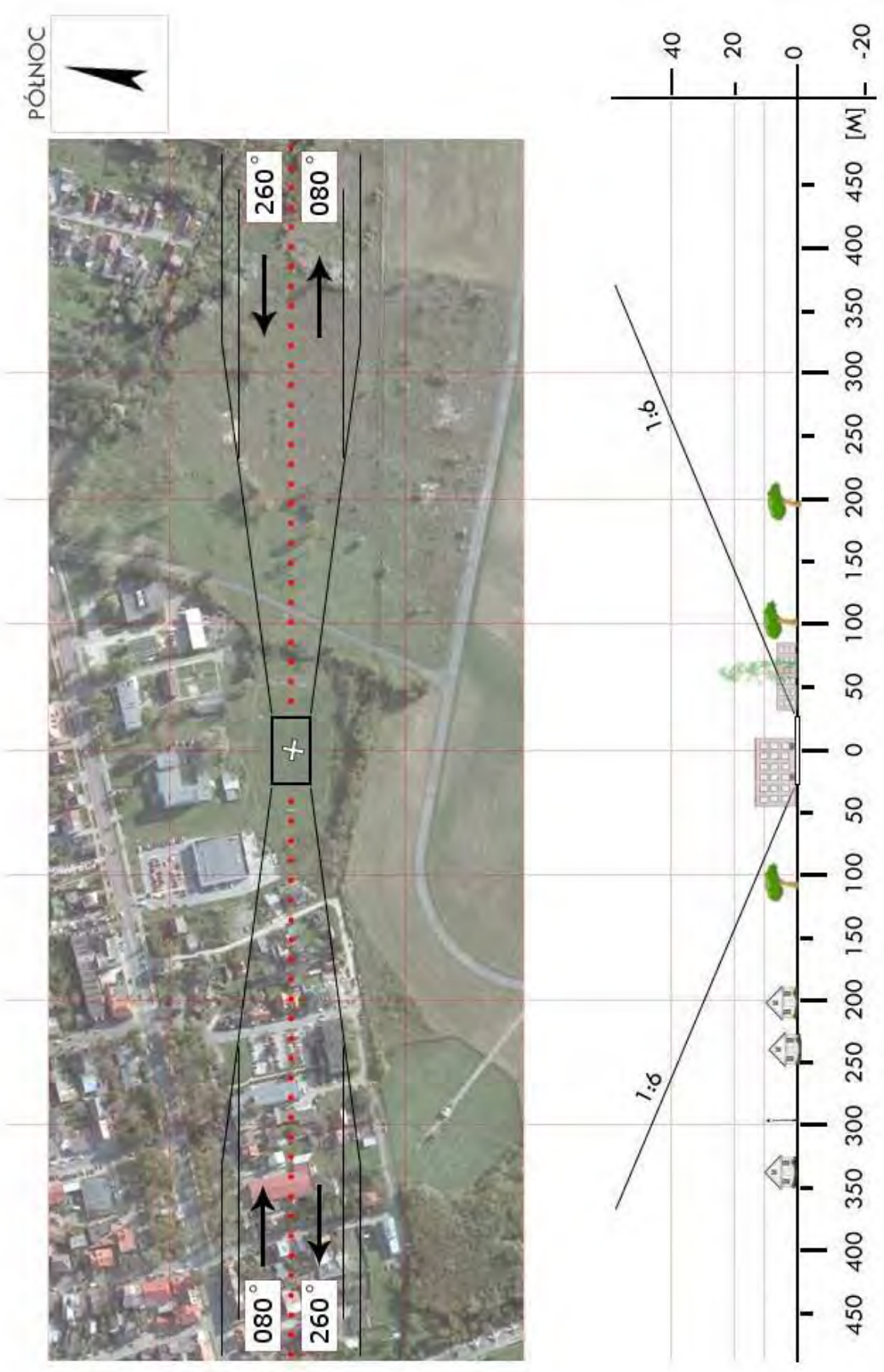

LRY 02	Stare Zadybie / boisko		Współrzędne geograficzne		51° 44,96' N 021° 55,45' E
	gm. Kłoczew		Wzniesienie nad poziom morza		544 ft
	pow. rycki woj. lubelskie				
Stopień trudności		I			
Główny kierunek podejścia		230° / 050°		Światła podejścia	
Główny kierunek startu		050° / 230°		brak	
		FATO		TLOF	
Wymiary		25 x 50 m		10 x 10 m	
Rodzaj nawierzchni		trawa		trawa	
Oznakowanie		brak		brak	
Oświetlenie		brak		brak	
Oświetlenie przeszkód		brak			
Wskaźnik kierunku wiatru		brak			
Minimalne warunki atmosferyczne do startu i lądowania		Dzień		Noc	
		Widzialność		Widzialność	
		Pułap chmur		Podstawa chmur	
		1500 m		3000 m	
		500 ft		1200 ft	
Stałe przeszkody: brak					
Ograniczenia lokalne: brak			Procedury specjalne: Lądowanie w nocy przy asyście straży pożarnej		
Administrator terenu		UG, tel. 25 754 3199			
Łączność radiotelefoniczna		169,000 MHz (kanał 39); 149,900 (kanał U02)			
Pomoc medyczna, nr tel.		PR Ryki, tel. 81 865 6309			
Straż Pożarna, nr tel.		KP PSP Ryki, tel. 81 865 2020			
Policja, nr tel.		KPP Ryki, tel. 81 865 0210			
Służba ruchu lotniczego		Warszawa INFO 119,450MHz, tel. 22 5745585			
Osłona meteorologiczna		IMGW Okęcie, tel. 22 8460682, 22 6504485			
Zabezpieczenie terenu: Załoga HEMS, Straż Pożarna					

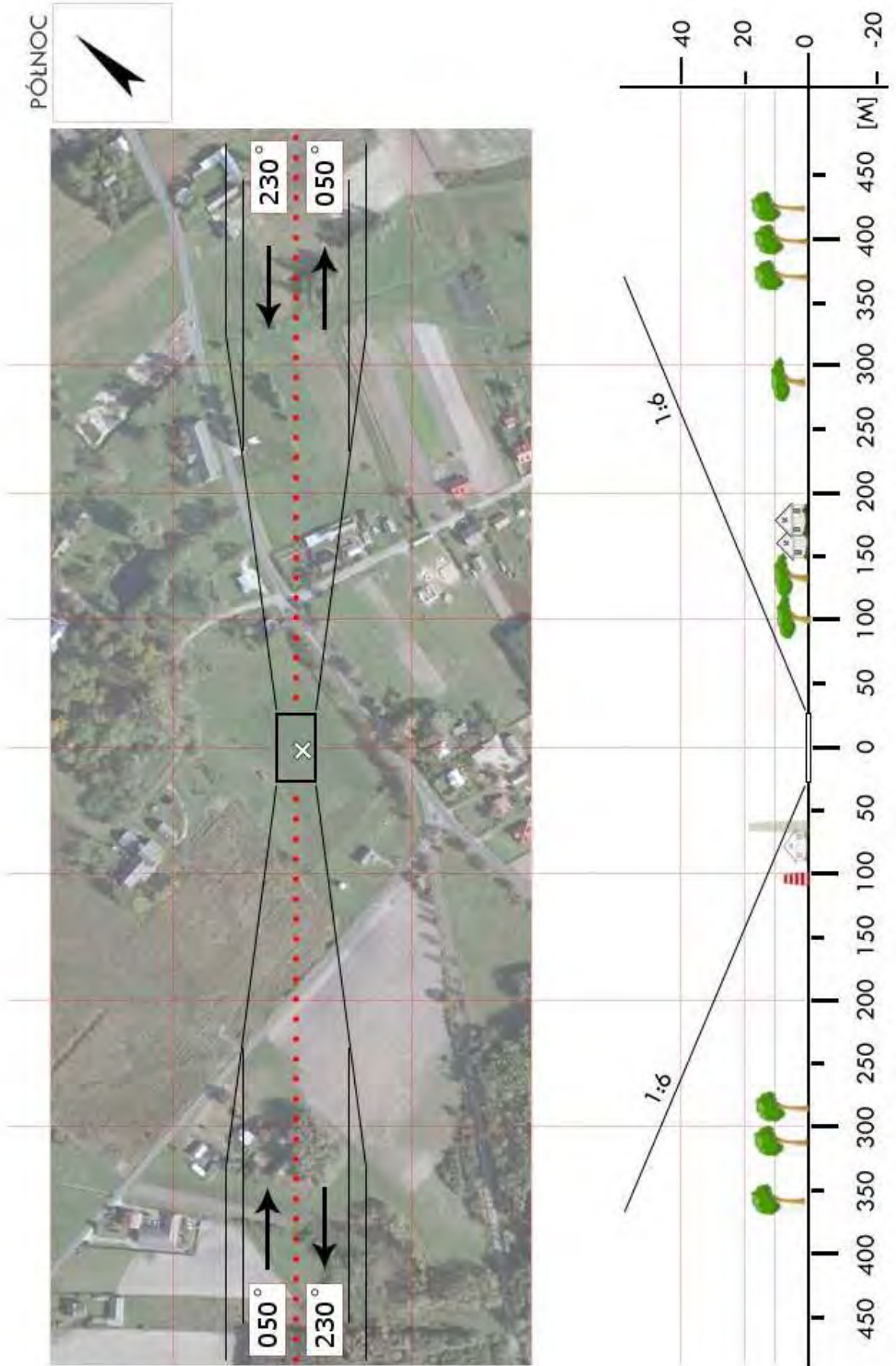

LRY 03	Nowodwór / stadion		Współrzędne geograficzne		51° 38,28' N 022° 06,39' E
	gm. Nowodwór		Wzniesienie nad poziom morza		492 ft
	pow. rycki woj. lubelskie				
Stopień trudności		I			
Główny kierunek podejścia		305° / 125°		Światła podejścia	
Główny kierunek startu		125° / 305°		brak	
		FATO		TLOF	
Wymiary		25 x 50 m		10 x 10 m	
Rodzaj nawierzchni		trawa		trawa	
Oznakowanie		brak		brak	
Oświetlenie		brak		brak	
Oświetlenie przeszkód		brak			
Wskaźnik kierunku wiatru		brak			
Minimalne warunki atmosferyczne do startu i lądowania		Dzień		Noc	
		Widzialność		Widzialność	
		Pułap chmur		Podstawa chmur	
		1500 m		3000 m	
		500 ft		1200 ft	
Stale przeszkody: Linia NN h=10m równoległa do boiska po stronie wschodniej w odl. 65m; skarpa h=8m po stronie zachodniej.					
Ograniczenia lokalne: TRA 36 (Dęblin) Dęblin TWR 128,500MHz			Procedury specjalne: Lądowanie w nocy przy asyście straży pożarnej		
Administrator terenu		UG, tel. 81 866 1018			
Łączność radiotelefoniczna		169,000 MHz (kanał 39); 149,900 (kanał U02)			
Pomoc medyczna, nr tel.		PR Ryki, tel. 81 865 6309			
Straż Pożarna, nr tel.		KP PSP Ryki, tel. 81 865 2020			
Policja, nr tel.		KPP Ryki, tel. 81 865 0210			
Służba ruchu lotniczego		Warszawa INFO 119,450MHz, tel. 22 5745585			
Osłona meteorologiczna		IMGW Okęcie, tel. 22 8460682, 22 6504485			
Zabezpieczenie terenu: Załoga HEMS, Straż Pożarna					

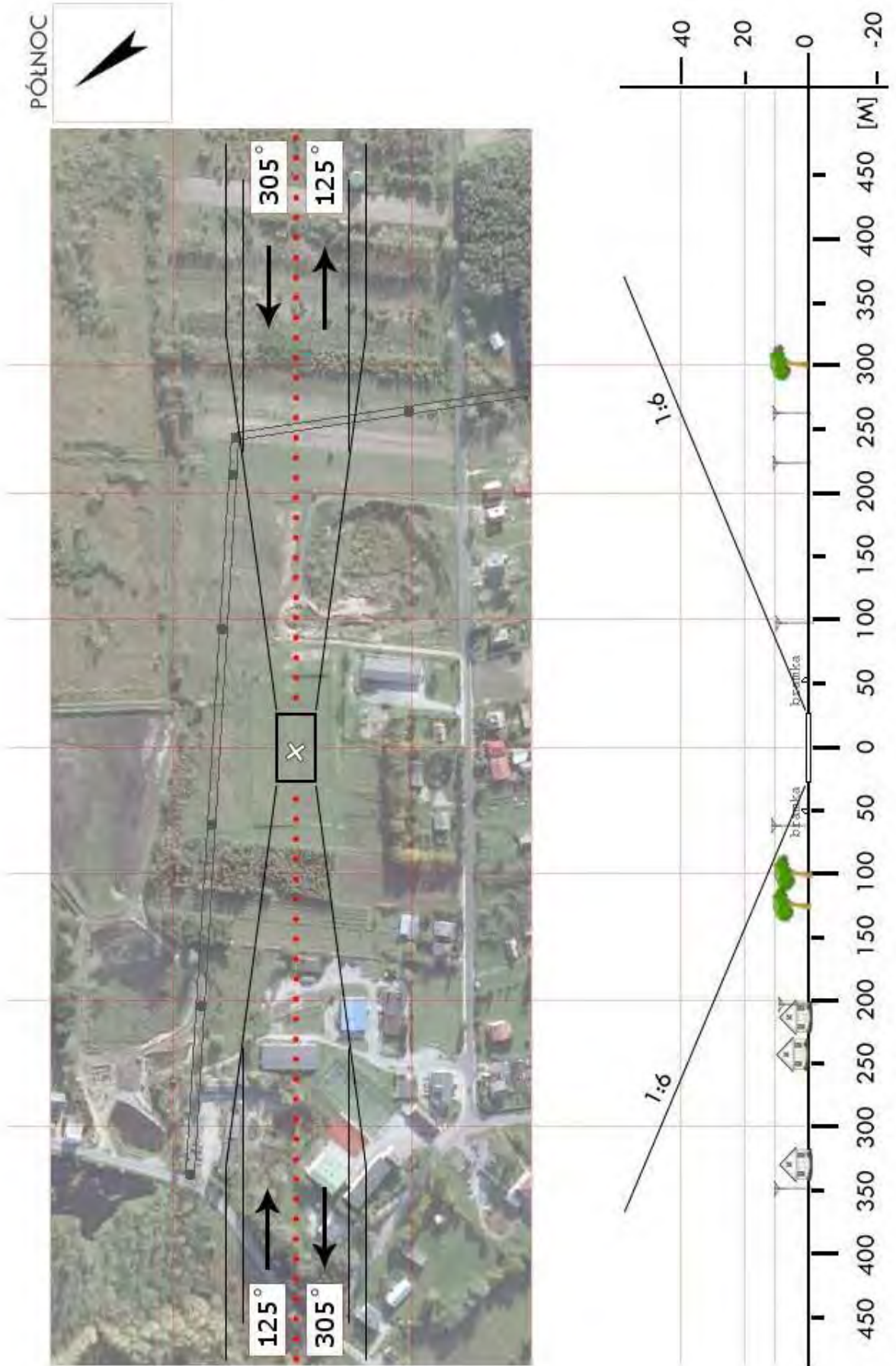

LRY 04	Moszczanka / boisko		Współrzędne geograficzne	51° 35,76' N 021° 58,46' E	
	gm. Ryki			Wzniesienie nad poziom morza	433 ft
	pow. rycki				
		woj. lubelskie			
Stopień trudności		Wariant IIb			
Główny kierunek podejścia		240° / 060°		Światła podejścia	
Główny kierunek startu		060° / 240°		brak	
		FATO		TLOF	
Wymiary		25 x 95 m		10 x 10 m	
Rodzaj nawierzchni		trawa		trawa	
Oznakowanie		brak		brak	
Oświetlenie		brak		brak	
Oświetlenie przeszkód		brak			
Wskaźnik kierunku wiatru		brak			
Minimalne warunki atmosferyczne do startu i lądowania		Dzień		Noc	
		Widzialność		3000 m	
		Pułap chmur		1200 ft	
Stale przeszkody: Budynek szkoły h=14m na kierunku 040° w odl. 85m; drzewa h=18m po stronie zachodniej w odl. 40m; linia telefoniczna h=4m na kierunku 060° – przecina ścieżkę podejścia w odl 70m; drzewa h=22m po stronie południowej w odl. 55m.					
Ograniczenia lokalne: MATZ Dęblin; wlot do strefy po uzyskaniu zgody EPDE TWR 128,500MHz			Procedury specjalne: Lądowanie w nocy przy asyście straży pożarnej Cat. A		
Administrator terenu		UM Ryki, tel. 81 865 7110			
Łączność radiotelefoniczna		169,000 MHz (kanał 39); 149,900 (kanał U02)			
Pomoc medyczna, nr tel.		PR Ryki, tel. 81 865 6309			
Straż Pożarna, nr tel.		KP PSP Ryki, tel. 81 865 2020			
Policja, nr tel.		KPP Ryki, tel. 81 865 0210			
Służba ruchu lotniczego		Warszawa INFO 119,450MHz, tel. 22 574 5585			
Osłona meteorologiczna		IMGW Okęcie, tel. 22 846 0682, 22 650 4485			
Zabezpieczenie terenu: Załoga HEMS, Straż Pożarna					

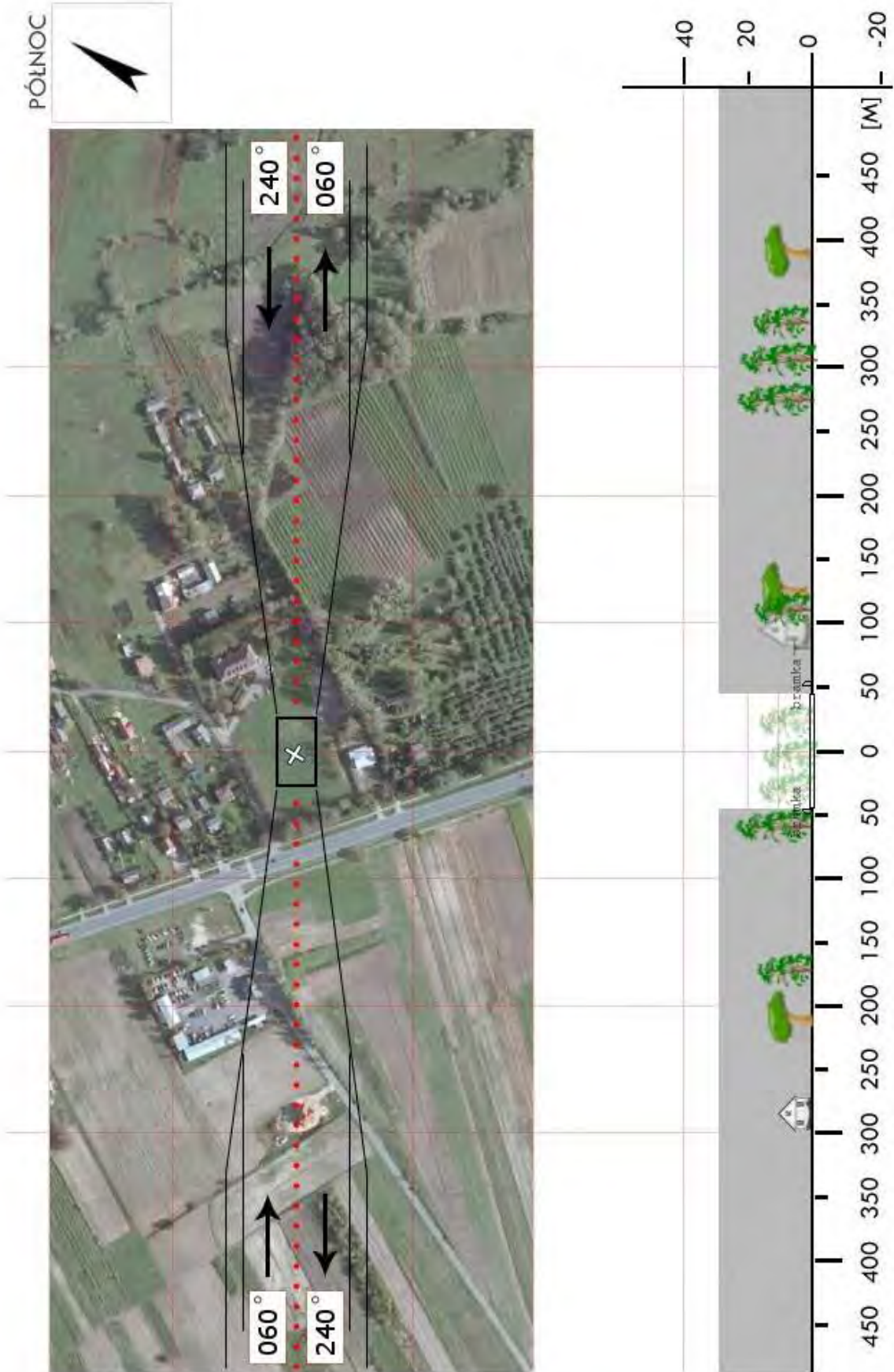

LRY 05	Stężycza / stadion		Współrzędne geograficzne		51° 34,47' N 021° 46,69' E
	gm. Stężycza		Wzniesienie nad poziom morza		377 ft
	pow. rycki woj. lubelskie				
Stopień trudności		I			
Główny kierunek podejścia		015° / 195°		Światła podejścia	
Główny kierunek startu		195° / 015°		brak	
		FATO		TLOF	
Wymiary		25 x 50 m		10 x 10 m	
Rodzaj nawierzchni		trawa		trawa	
Oznakowanie		brak		brak	
Oświetlenie		brak		brak	
Oświetlenie przeszkód		brak			
Wskaźnik kierunku wiatru		brak			
Minimalne warunki atmosferyczne do startu i lądowania		Dzień		Noc	
		Widzialność		Widzialność	
		Pułap chmur		Podstawa chmur	
		1500 m		3000 m	
		500 ft		1200 ft	
Stałe przeszkody: brak					
Ograniczenia lokalne: TRA 26 (Dęblin)			Procedury specjalne: Lądowanie w nocy przy asyście straży pożarnej Dęblin TWR 128,500 MHz		
Administrator terenu		UG, tel. 81 866 3038			
Łączność radiotelefoniczna		169,000 MHz (kanał 39); 149,900 (kanał U02)			
Pomoc medyczna, nr tel.		PR, tel. 81 866 3013, 81 865 6303			
Straż Pożarna, nr tel.		KPPSP Ryki, tel. 81 865 6911			
Policja, nr tel.		KP Dęblin, tel. 81 880 4310			
Służba ruchu lotniczego		Warszawa INFO 119,450MHz, tel. 22 5745585			
Osłona meteorologiczna		IMGW Okęcie, tel. 22 8460682, 22 6504485			
Zabezpieczenie terenu: Załoga HEMS, Straż Pożarna					

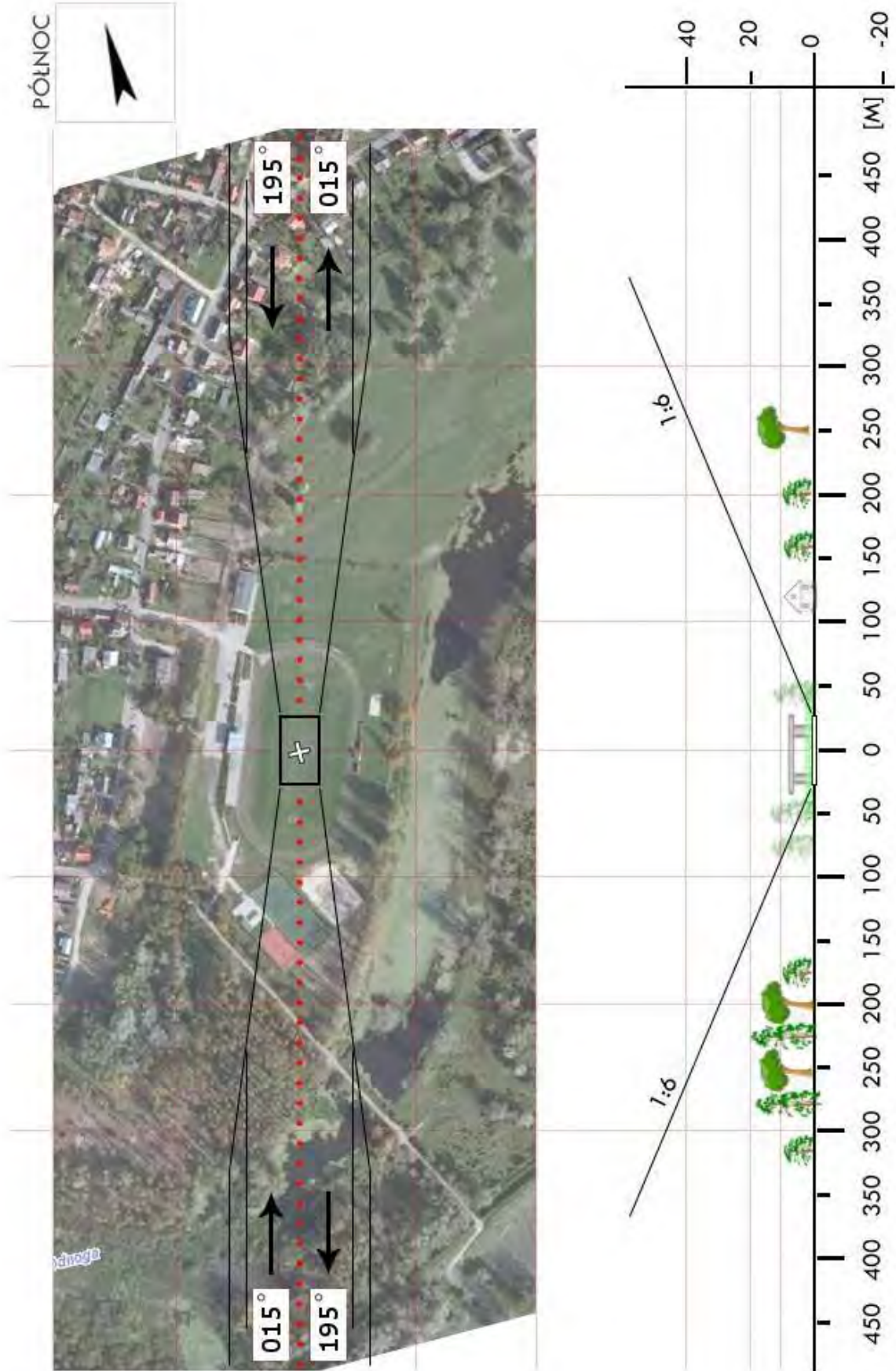

LRY 06	Ułęż / stadion		Współrzędne geograficzne		51° 35,54' N 022° 08,18' E
	gm. Ułęż		Wzniesienie nad poziom morza		417 ft
	pow. rycki woj. lubelskie				
Stopień trudności		I			
Główny kierunek podejścia		155° / 335°		Światła podejścia	
Główny kierunek startu		335° / 155°		brak	
		FATO		TLOF	
Wymiary		25 x 50 m		10 x 10 m	
Rodzaj nawierzchni		trawa		trawa	
Oznakowanie		brak		brak	
Oświetlenie		brak		brak	
Oświetlenie przeszkód		brak			
Wskaźnik kierunku wiatru		brak			
Minimalne warunki atmosferyczne do startu i lądowania		Dzień		Noc	
		Widzialność		Widzialność	
		Pułap chmur		Podstawa chmur	
		1500 m		3000 m	
		500 ft		1200 ft	
Stałe przeszkody: brak					
Ograniczenia lokalne: TRA 36 (Dęblin) Dęblin TWR 128,500MHz			Procedury specjalne: brak		
Administrator terenu		UG, tel. 81 866 7028			
Łączność radiotelefoniczna		169,000 MHz (kanał 39); 149,900 (kanał U02)			
Pomoc medyczna, nr tel.		PR Ryki, tel. 81 865 6309			
Straż Pożarna, nr tel.		KP PSP Ryki, tel. 81 865 2020			
Policja, nr tel.		KPP Ryki, tel. 81 865 0210			
Służba ruchu lotniczego		Warszawa INFO 119,450MHz, tel. 22 574 5585			
Osłona meteorologiczna		IMGW Okęcie, tel. 22 846 0682, 22 650 4485			
Zabezpieczenie terenu: Załoga HEMS, Straż Pożarna					

PÓLNOC



LSW 3a	Piaski / stadion		Współrzędne geograficzne	51° 08,69' N	
	gm. Piaski			022° 51,08' E	
	pow. świdnicki woj. lubelskie		Wzniesienie nad poziom morza	600 ft	
Stopień trudności		Wariant IIb			
Główny kierunek podejścia		015° / 195°	Światła podejścia		
Główny kierunek startu		195° / 015°	brak		
		FATO	TLOF		
Wymiary		80 x 100 m	10 x 10 m		
Rodzaj nawierzchni		trawa	trawa		
Oznakowanie		brak	brak		
Oświetlenie		brak	brak		
Oświetlenie przeszkód		brak			
Wskaźnik kierunku wiatru		brak			
Minimalne warunki atmosferyczne do startu i lądowania			Dzień	Noc	
		Widzialność	1500 m	Widzialność	3000 m
		Pułap chmur	500 ft	Podstawa chmur	1200 ft
Stale przeszkody: E: lampy na słupach h=10m wzdłuż brzegu boiska (5 szt.), między nimi rozpięty kabel; S: drzewa h=18m w odległości 97m; W: skarpa z drzewami h=20m; N: Linia energetyczna h=12m w odległości 110m. Maszt RTV „Piaski” h=342m na kierunku 140° w odległości 2100m (oświetlony)					
Ograniczenia lokalne: CTR EPLB; łącność z Lublin TWR 136,425MHz		Procedury specjalne: Cat. A			
Administrator terenu		UM w Piaskach, tel. 81 582 1020			
Łączność radiotelefoniczna		169,000 MHz (kanał 39); 149,900 (kanał U02)			
Pomoc medyczna, nr tel.		PR Lublin, tel. 81 533 7790			
Straż Pożarna, nr tel.		KP PSP Świdnik, tel. 81 745 5580			
Policja, nr tel.		KPP Świdnik, tel. 81 749 4210			
Służba ruchu lotniczego		Warszawa INFO 119,450MHz, tel. 22 574 5585			
Osłona meteorologiczna		IMGW Okęcie, tel. 22 846 0682, 22 650 4485			
Zabezpieczenie terenu: Załoga HEMS, Straż Pożarna					

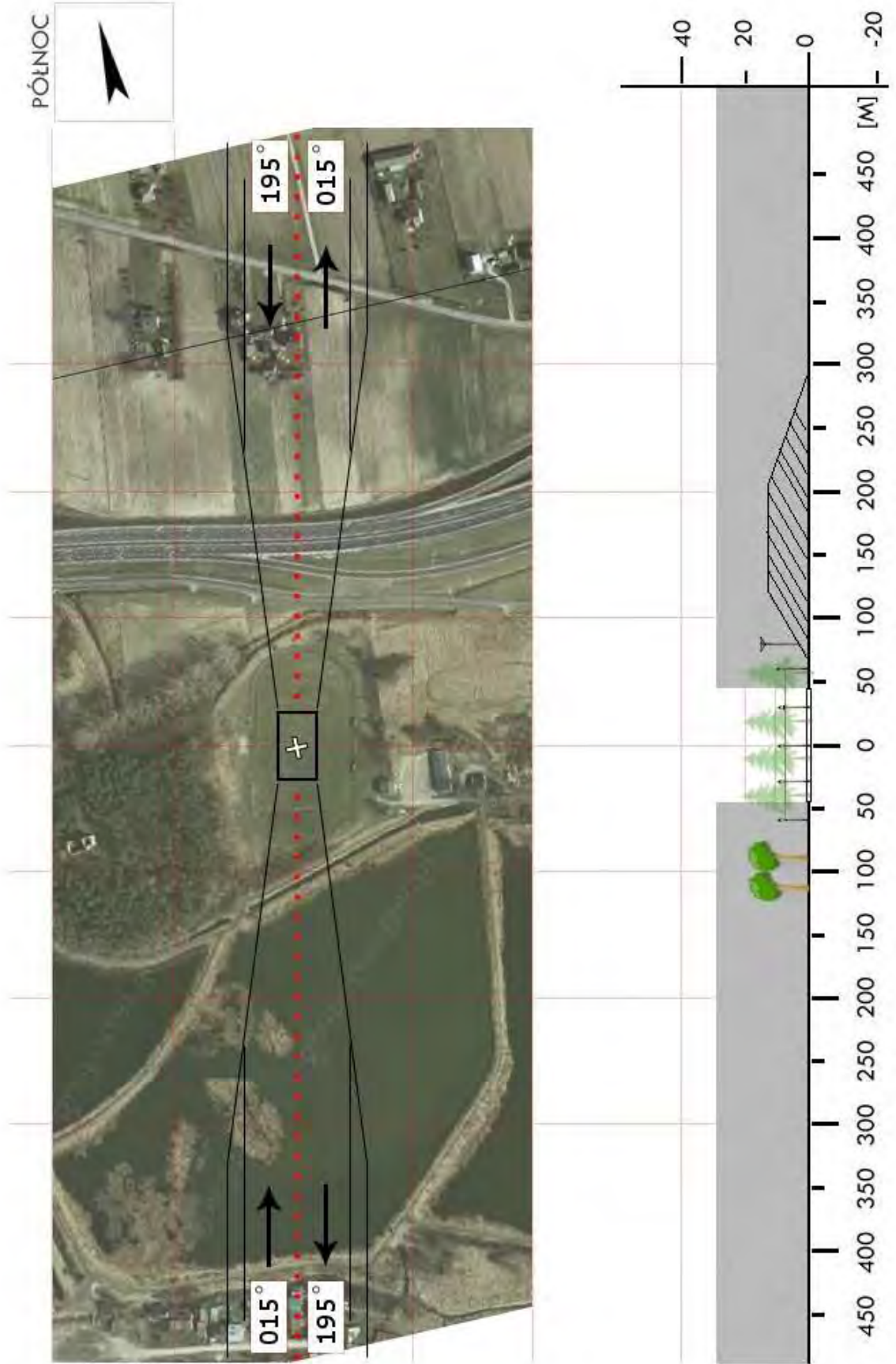

LSW 3b	Piaski / boisko		Współrzędne geograficzne		51° 08,08' N 022° 50,63' E
	gm. Piaski		Wzniesienie nad poziom morza		640 ft
	pow. świdnicki woj. lubelskie				
Stopień trudności		Wariant IIa			
Główny kierunek podejścia		085° / 265°		Światła podejścia	
Główny kierunek startu		265° / 085°		brak	
		FATO		TLOF	
Wymiary		100 x 80 m		10 x 10 m	
Rodzaj nawierzchni		trawa		trawa	
Oznakowanie		brak		brak	
Oświetlenie		brak		brak	
Oświetlenie przeszkód		brak			
Wskaźnik kierunku wiatru		brak			
Minimalne warunki atmosferyczne do startu i lądowania		Dzień		Noc	
		Widzialność	1500 m	Widzialność	3000 m
		Pułap chmur	500 ft	Podstawa chmur	1200 ft
<p>Stałe przeszkody:</p> <p>N: komin h=13m w odległości 50m, dalej budynek szkoły;</p> <p>E: lampy oświetlenia boiska „Orlik” h=10m w odl. 90m;</p> <p>W: drzewa h=12m w odl. 60m</p> <p>Maszt RTV „Piaski” h=342m na kierunku 105° w odległości 1900m (oświetlony)</p>					
Ograniczenia lokalne: CTR EPLB; łączość z Lublin TWR 136,425MHz			Procedury specjalne: Lądowanie w nocy przy asyście straży pożarnej <p style="text-align: center;">Cat. A</p>		
Administrator terenu		UM w Piaskach, tel. 81 582 1020			
Łączność radiotelefoniczna		169,000 MHz (kanał 39); 149,900 (kanał U02)			
Pomoc medyczna, nr tel.		PR Lublin, tel. 81 533 7790			
Straż Pożarna, nr tel.		KP PSP Świdnik, tel. 81 745 5580			
Policja, nr tel.		KPP Świdnik, tel. 81 749 4210			
Służba ruchu lotniczego		Warszawa INFO 119,450MHz, tel. 22 574 5585			
Osłona meteorologiczna		IMGW Okęcie, tel. 22 846 0682, 22 650 4485			
Zabezpieczenie terenu: Załoga HEMS, Straż Pożarna					

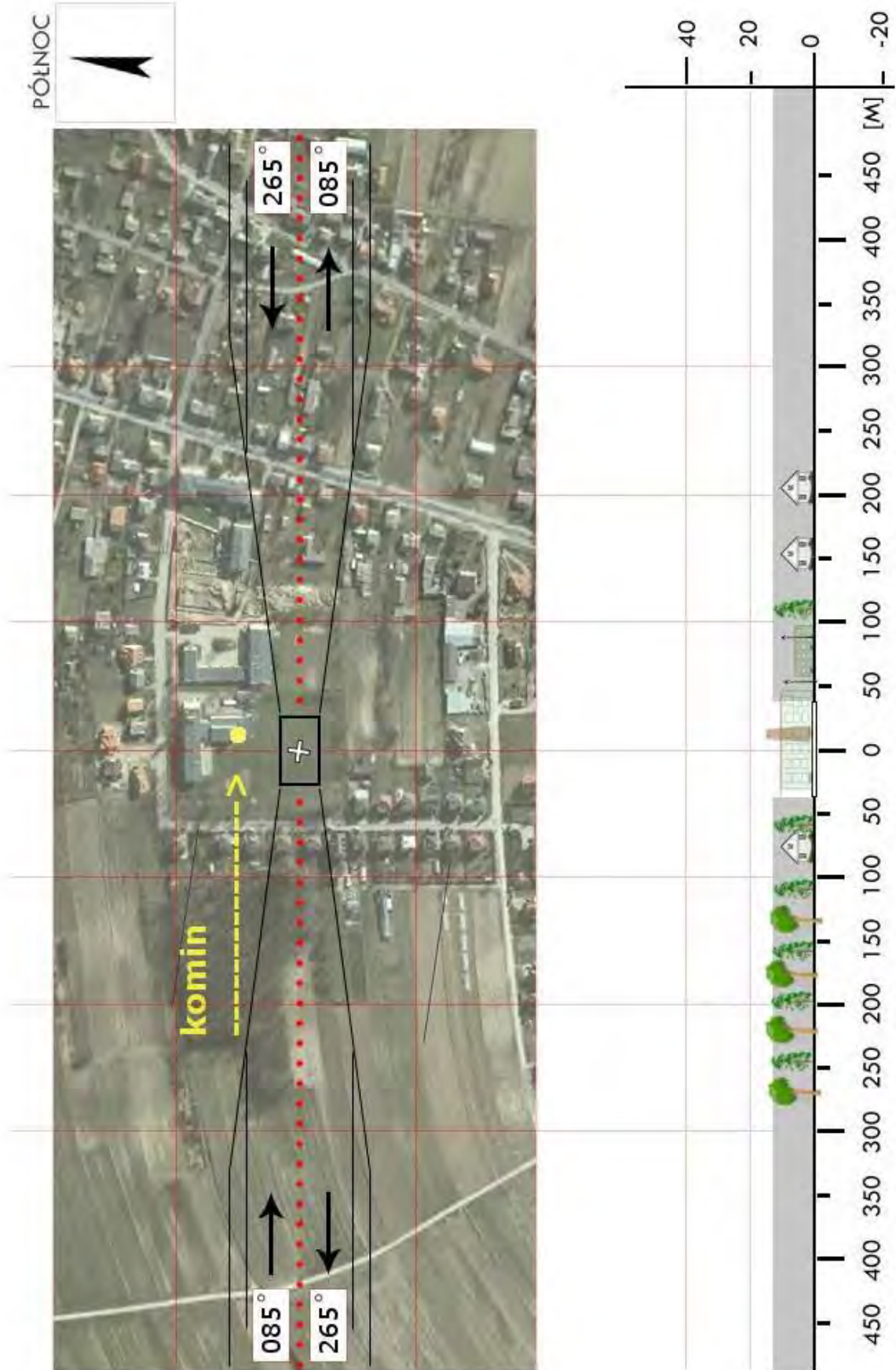

LSW 05	Biskupice / boisko		Współrzędne geograficzne		51° 09,51' N 022° 56,81' E
	gm. Trawniki		Wzniesienie nad poziom morza		577 ft
	pow. świdnicki woj. lubelskie				
Stopień trudności		I			
Główny kierunek podejścia		340° / 160°		Światła podejścia	
Główny kierunek startu		160° / 340°		brak	
		FATO		TLOF	
Wymiary		25 x 80 m		10 x 10 m	
Rodzaj nawierzchni		trawa		trawa	
Oznakowanie		brak		brak	
Oświetlenie		brak		brak	
Oświetlenie przeszkód		brak			
Wskaźnik kierunku wiatru		brak			
Minimalne warunki atmosferyczne do startu i lądowania		Dzień		Noc	
		Widzialność		Widzialność	
		Pułap chmur		Podstawa chmur	
		1500 m		3000 m	
		500 ft		1200 ft	
Stale przeszkody: Linia kolejowa z trakcją el. h=10m po stronie wschodniej w odl. 85m (równoległe do kier. podejścia); słup energ. h=20m na kierunku 015° w odl. 200m					
Ograniczenia lokalne: brak			Procedury specjalne: Lądowanie w nocy przy asyście straży pożarnej		
Administrator terenu		UG Trawniki, tel. 81 585 6018			
Łączność radiotelefoniczna		169,000 MHz (kanał 39); 149,900 (kanał U02)			
Pomoc medyczna, nr tel.		PR Świdnik, tel. 81 7512 2222			
Straż Pożarna, nr tel.		KP PSP Świdnik, tel. 81 745 5580			
Policja, nr tel.		KPP Świdnik, tel. 81 749 4210			
Służba ruchu lotniczego		Warszawa INFO 119,450MHz, tel. 22 574 5585			
Osłona meteorologiczna		IMGW Okęcie, tel. 22 846 0682, 22 650 4485			
Zabezpieczenie terenu: Załoga HEMS, Straż Pożarna					

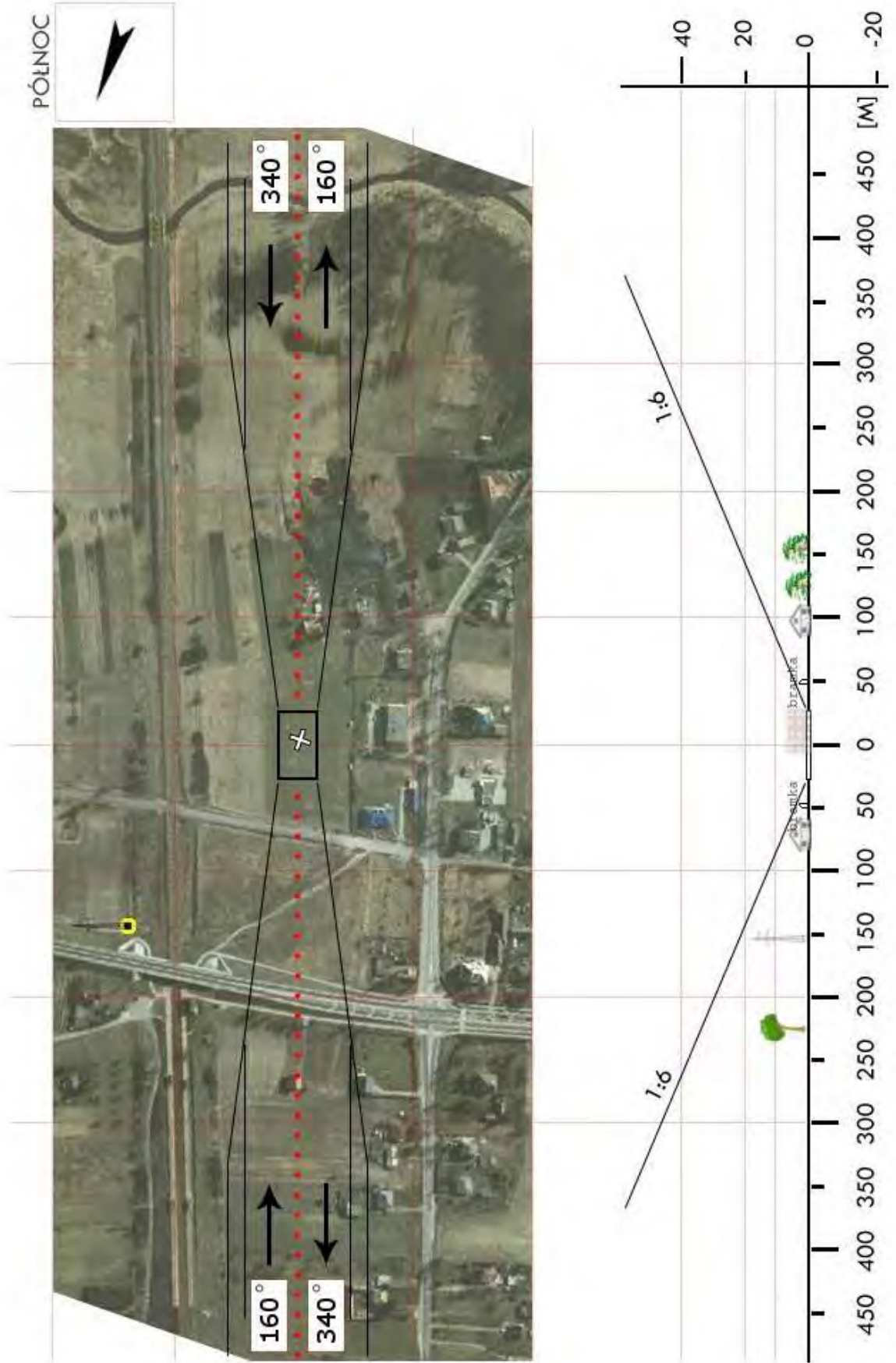

LTM 01	Tomaszów Lubelski / boisko		Współrzędne geograficzne		50° 26,55' N 023° 24,69' E	
	gm. Tomaszów Lubelski (m.)					
	pow. tomaszowski woj. lubelskie		Wzniesienie nad poziom morza		935 ft	
Stopień trudności			Wariant IIa			
Główny kierunek podejścia			280° / 100°		Światła podejścia	
Główny kierunek startu			100° / 280°		brak	
			FATO		TLOF	
Wymiary			50 x 75 m		10 x 10 m	
Rodzaj nawierzchni			trawa		trawa	
Oznakowanie			brak		brak	
Oświetlenie			brak		brak	
Oświetlenie przeszkód			brak			
Wskaźnik kierunku wiatru			brak			
Minimalne warunki atmosferyczne do startu i lądowania			Dzień		Noc	
			Widzialność		Widzialność	
			Pułap chmur		Podstawa chmur	
			1500 m		3000 m	
			500 ft		1200 ft	
Stale przeszkody: Drzewa h=20m na północy w odl. 76m; Budynki szkolne h=22m po stronie północno-wschodniej i północnej.						
Ograniczenia lokalne: brak			Procedury specjalne: Lądowanie w nocy przy asyście straży pożarnej Cat. A			
Administrator terenu			tel. 84 664 3535			
Łączność radiotelefoniczna			169,000 MHz (kanał 39); 149,900 (kanał U02)			
Pomoc medyczna, nr tel.			PR Tomaszów Lubelski, tel. 84 664 4411			
Straż Pożarna, nr tel.			KP PSP Tomaszów Lub., tel. 84 664 4488, -80			
Policja, nr tel.			KPP Tomaszów Lub., tel. 84 664 8210			
Służba ruchu lotniczego			Warszawa INFO 119,450MHz, tel. 22 574 5585			
Osłona meteorologiczna			IMGW Okęcie, tel. 22 846 0682, 22 650 4485			
Zabezpieczenie terenu: Załoga HEMS, Straż Pożarna						

PÓLNOC

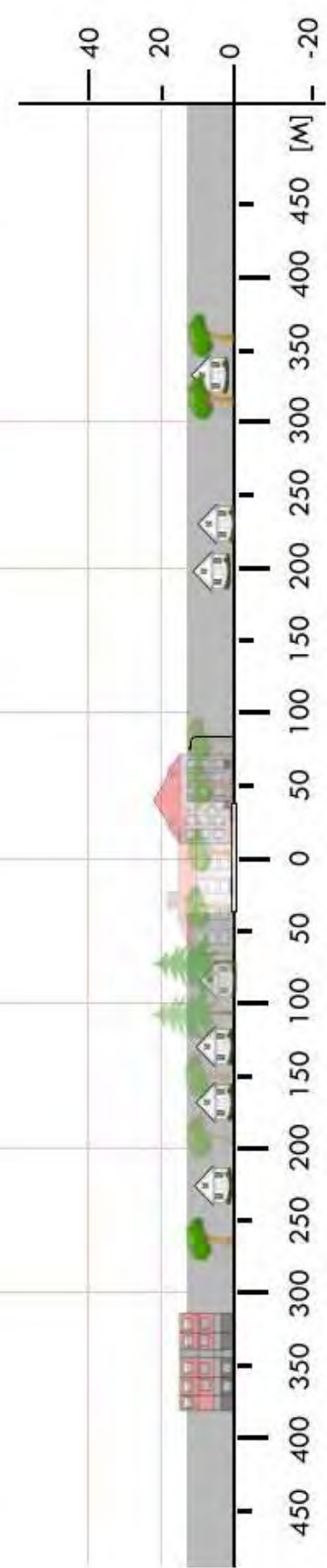

LTM 02	Bełżec / boisko		Współrzędne geograficzne		50° 23,28' N 023° 26,26' E	
	gm. Bełżec		Wzniesienie nad poziom morza		860 ft	
	pow. tomaszowski woj. lubelskie					
Stopień trudności		Wariant IIa				
Główny kierunek podejścia		320° / 140°		Światła podejścia		
Główny kierunek startu		140° / 320°		brak		
		FATO		TLOF		
Wymiary		50 x 90 m		10 x 10 m		
Rodzaj nawierzchni		trawa		trawa		
Oznakowanie		brak		brak		
Oświetlenie		brak		brak		
Oświetlenie przeszkód		brak				
Wskaźnik kierunku wiatru		brak				
Minimalne warunki atmosferyczne do startu i lądowania		Dzień		Noc		
		Widzialność	1500 m	Widzialność	3000 m	
		Pułap chmur	500 ft	Podstawa chmur	1200 ft	
Stale przeszkody: Linia energ. h=11m na kierunku 320° w odł. 75m; pojedyncze drzewa h=20m po bokach boiska.						
Ograniczenia lokalne: brak			Procedury specjalne: Lądowanie w nocy przy asyście straży pożarnej Cat. A			
Administrator terenu		UG Bełżec, tel. 84 665 2445				
Łączność radiotelefoniczna		169,000 MHz (kanał 39); 149,900 (kanał U02)				
Pomoc medyczna, nr tel.		PR Tomaszów Lubelski, tel. 84 664 4411				
Straż Pożarna, nr tel.		KP PSP Tomaszów Lub., tel. 84 664 4488, -80				
Policja, nr tel.		KPP Tomaszów Lub., tel. 84 664 8210				
Służba ruchu lotniczego		Warszawa INFO 119,450MHz, tel. 22 574 5585				
Osłona meteorologiczna		IMGW Okęcie, tel. 22 846 0682, 22 650 4485				
Zabezpieczenie terenu: Załoga HEMS, Straż Pożarna						

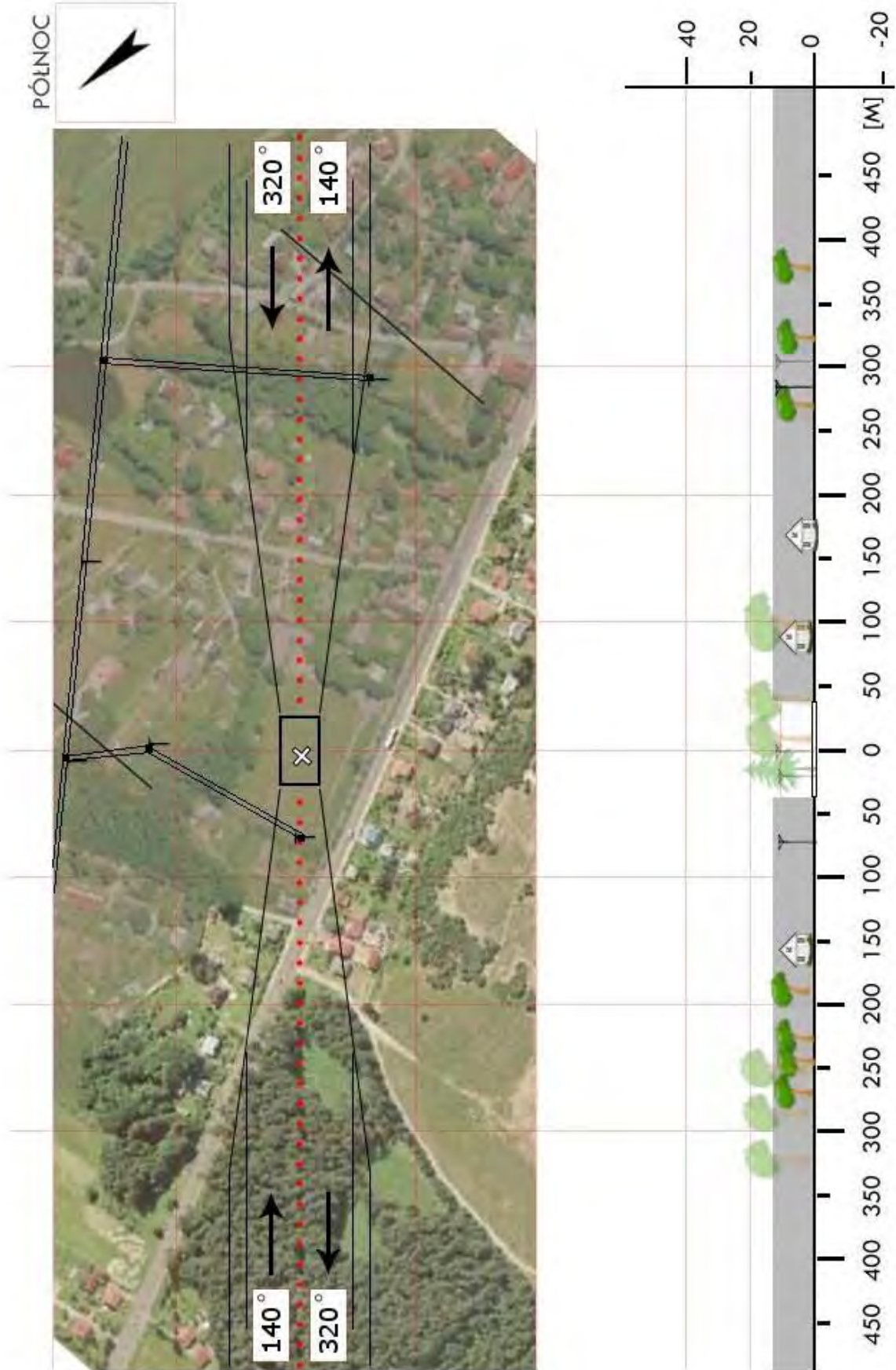

LTM 03	Jarczów / boisko		Współrzędne geograficzne		50° 25,55' N 023° 35,46' E
	gm. Jarczów		Wzniesienie nad poziom morza		771 ft
	pow. tomaszowski woj. lubelskie				
Stopień trudności		I			
Główny kierunek podejścia		210° / 030°		Światła podejścia	
Główny kierunek startu		030° / 210°		brak	
		FATO		TLOF	
Wymiary		45 x 90 m		10 x 10 m	
Rodzaj nawierzchni		trawa		trawa	
Oznakowanie		brak		brak	
Oświetlenie		brak		brak	
Oświetlenie przeszkód		brak			
Wskaźnik kierunku wiatru		brak			
Minimalne warunki atmosferyczne do startu i lądowania		Dzień		Noc	
		Widzialność	1500 m	Widzialność	3000 m
		Pułap chmur	500 ft	Podstawa chmur	1200 ft
Stale przeszkody: Antena na budynku szkoły h=26m na w odl. 124m na kierunku 170°; lampy h=10m po bokach boiska; dwa maszty GSM h=50m po stronie wschodniej w odl. 422m (nieoświetlony) i 500m (oświetlony).					
Ograniczenia lokalne: brak			Procedury specjalne: Lądowanie w nocy przy asyście straży pożarnej		
Administrator terenu		UG Jarczów, tel. 84 663 4519			
Łączność radiotelefoniczna		169,000 MHz (kanał 39); 149,900 (kanał U02)			
Pomoc medyczna, nr tel.		PR Tomaszów Lubelski, tel. 84 664 4411			
Straż Pożarna, nr tel.		KP PSP Tomaszów Lub., tel. 84 664 4488, -80			
Policja, nr tel.		KPP Tomaszów Lub., tel. 84 664 8210			
Służba ruchu lotniczego		Warszawa INFO 119,450MHz, tel. 22 574 5585			
Osłona meteorologiczna		IMGW Okęcie, tel. 22 846 0682, 22 650 4485			
Zabezpieczenie terenu: Załoga HEMS, Straż Pożarna					

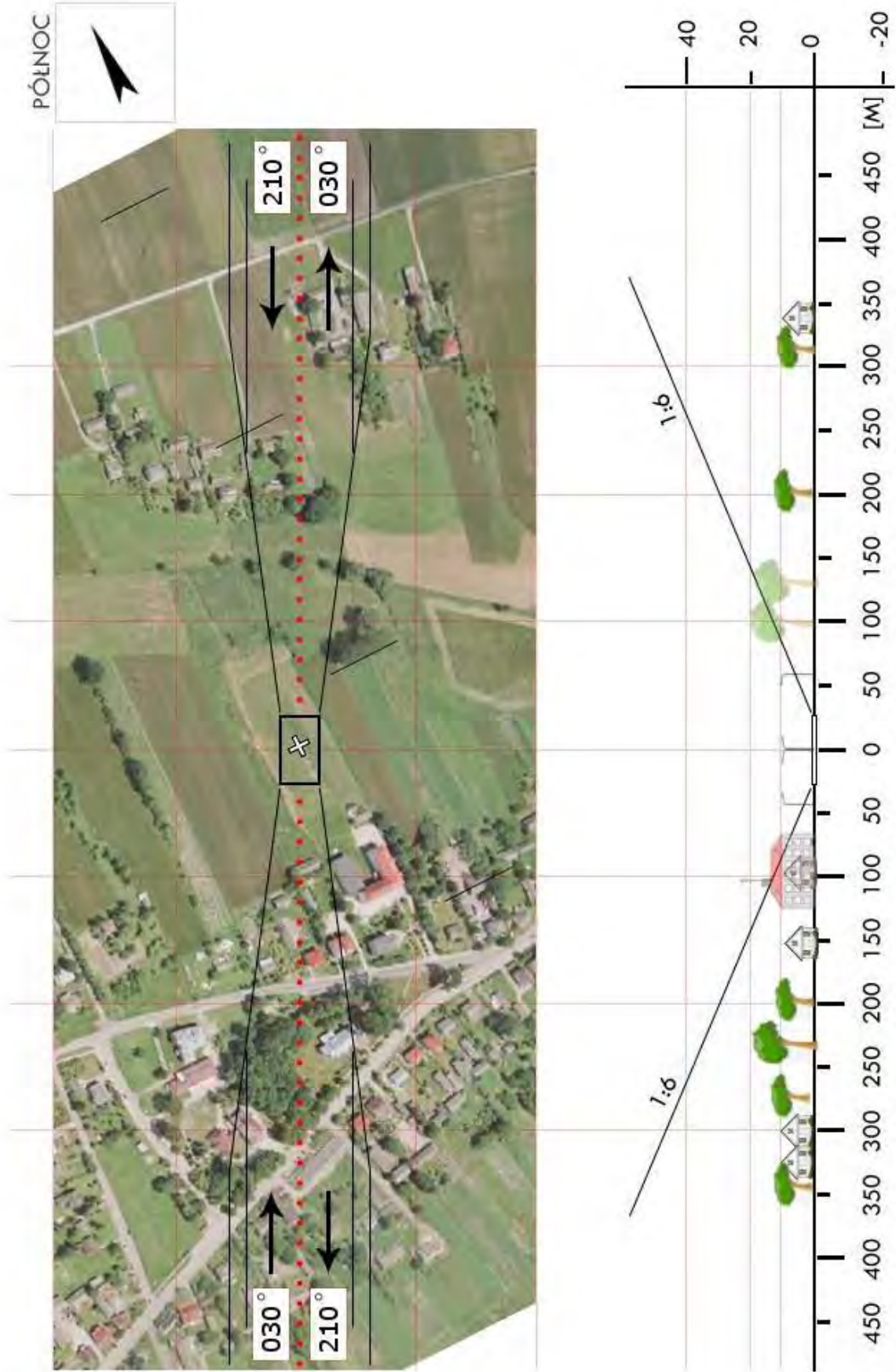

LTM 04	Krynice / stadion		Współrzędne geograficzne		50° 35,05' N 023° 22,95' E
	gm. Krynice		Wzniesienie nad poziom morza		892 ft
	pow. tomaszowski woj. lubelskie				
Stopień trudności		I			
Główny kierunek podejścia		160° / 340°		Światła podejścia	
Główny kierunek startu		340° / 160°		brak	
		FATO		TLOF	
Wymiary		50 x 90 m		10 x 10 m	
Rodzaj nawierzchni		trawa		trawa	
Oznakowanie		brak		brak	
Oświetlenie		brak		brak	
Oświetlenie przeszkód		brak			
Wskaźnik kierunku wiatru		brak			
Minimalne warunki atmosferyczne do startu i lądowania		Dzień		Noc	
		Widzialność		Widzialność	
		Pułap chmur		Podstawa chmur	
		1500 m		3000 m	
		500 ft		1200 ft	
Stale przeszkody: Linia energ. h=10m po stronie południowej w odl. 120m; drzewo h=20m na kierunku 140° w odl. 100m; drzewa h=20m wzdłuż drogi po stronie zachodniej równoległe do kierunku podejścia.					
Ograniczenia lokalne: brak			Procedury specjalne: Lądowanie w nocy przy asyście straży pożarnej		
Administrator terenu		UG Krynice, tel. 84 663 0225			
Łączność radiotelefoniczna		169,000 MHz (kanał 39); 149,900 (kanał U02)			
Pomoc medyczna, nr tel.		PR Tomaszów Lubelski, tel. 84 664 4411			
Straż Pożarna, nr tel.		KP PSP Tomaszów Lub., tel. 84 664 4488, -80			
Policja, nr tel.		KPP Tomaszów Lub., tel. 84 664 8210			
Służba ruchu lotniczego		Warszawa INFO 119,450MHz, tel. 22 574 5585			
Osłona meteorologiczna		IMGW Okęcie, tel. 22 846 0682, 22 650 4485			
Zabezpieczenie terenu: Załoga HEMS, Straż Pożarna					

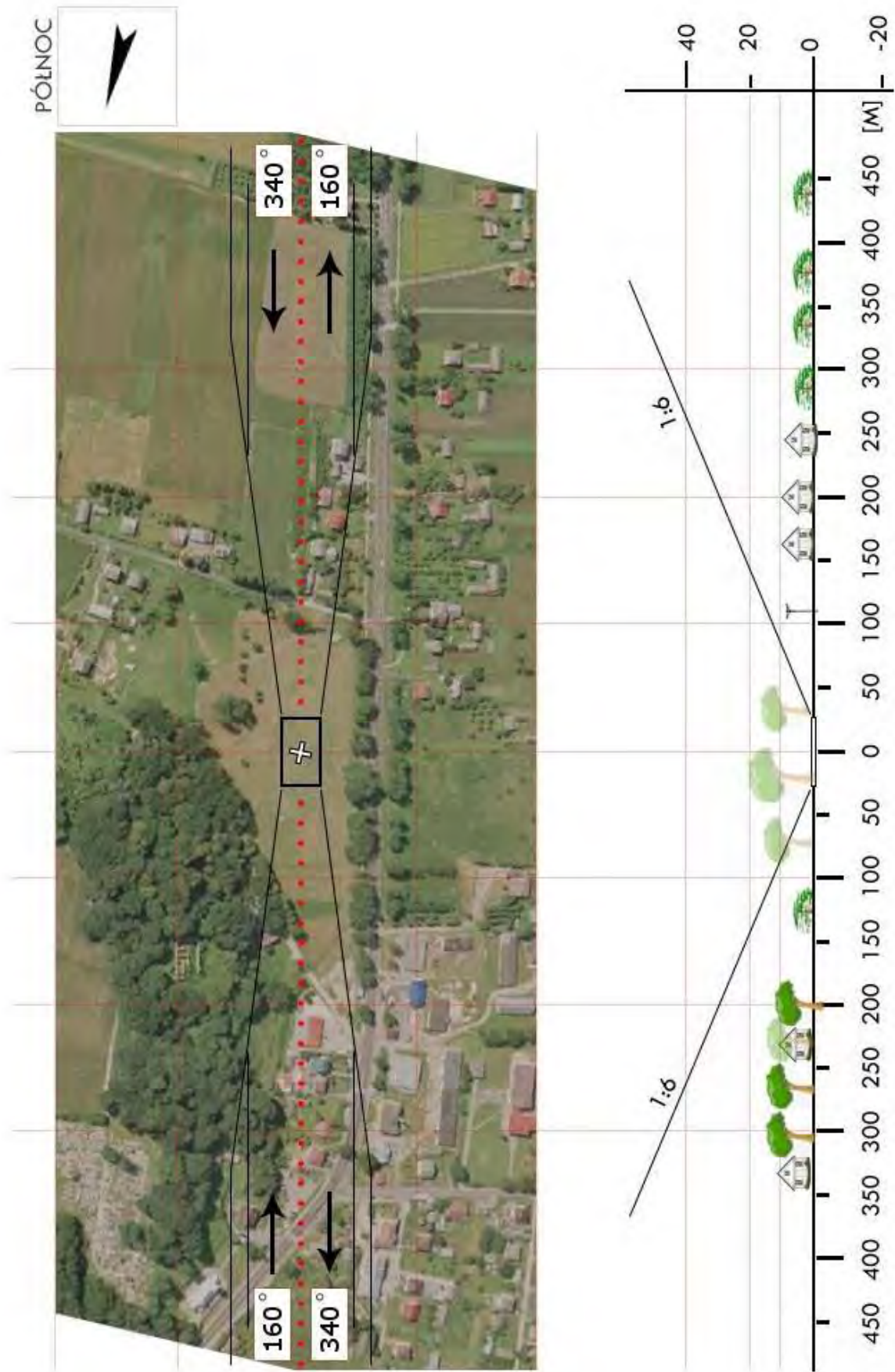

LTM 05	Lubycza Królewska / stadion		Współrzędne geograficzne		50° 20,27' N 023° 31,43' E	
	gm. Lubycza Królewska		Wzniesienie nad poziom morza		820 ft	
	pow. tomaszowski woj. lubelskie					
Stopień trudności		Wariant IIa				
Główny kierunek podejścia		340° / 160°		Światła podejścia		
Główny kierunek startu		160° / 340°		brak		
		FATO		TLOF		
Wymiary		40 x 90 m		10 x 10 m		
Rodzaj nawierzchni		trawa		trawa		
Oznakowanie		brak		brak		
Oświetlenie		brak		brak		
Oświetlenie przeszkód		brak				
Wskaźnik kierunku wiatru		brak				
Minimalne warunki atmosferyczne do startu i lądowania		Dzień		Noc		
		Widzialność	1500 m	Widzialność	3000 m	
		Pułap chmur	500 ft	Podstawa chmur	1200 ft	
Stale przeszkody: Linia energ. h=11m po stronie północnej w odl. 90m						
Ograniczenia lokalne: 7,5 km do granicy państwowej			Procedury specjalne: Cat. A			
Administrator terenu		UG Lubycza Królewska, tel. 84 661 7002				
Łączność radiotelefoniczna		169,000 MHz (kanał 39); 149,900 (kanał U02)				
Pomoc medyczna, nr tel.		PR Tomaszów Lubelski, tel. 84 664 4411				
Straż Pożarna, nr tel.		KP PSP Tomaszów Lub., tel. 84 664 4488, -80				
Policja, nr tel.		KPP Tomaszów Lub., tel. 84 664 8210				
Służba ruchu lotniczego		Warszawa INFO 119,450MHz, tel. 22 574 5585				
Osłona meteorologiczna		IMGW Okęcie, tel. 22 846 0682, 22 650 4485				
Zabezpieczenie terenu: Załoga HEMS, Straż Pożarna						

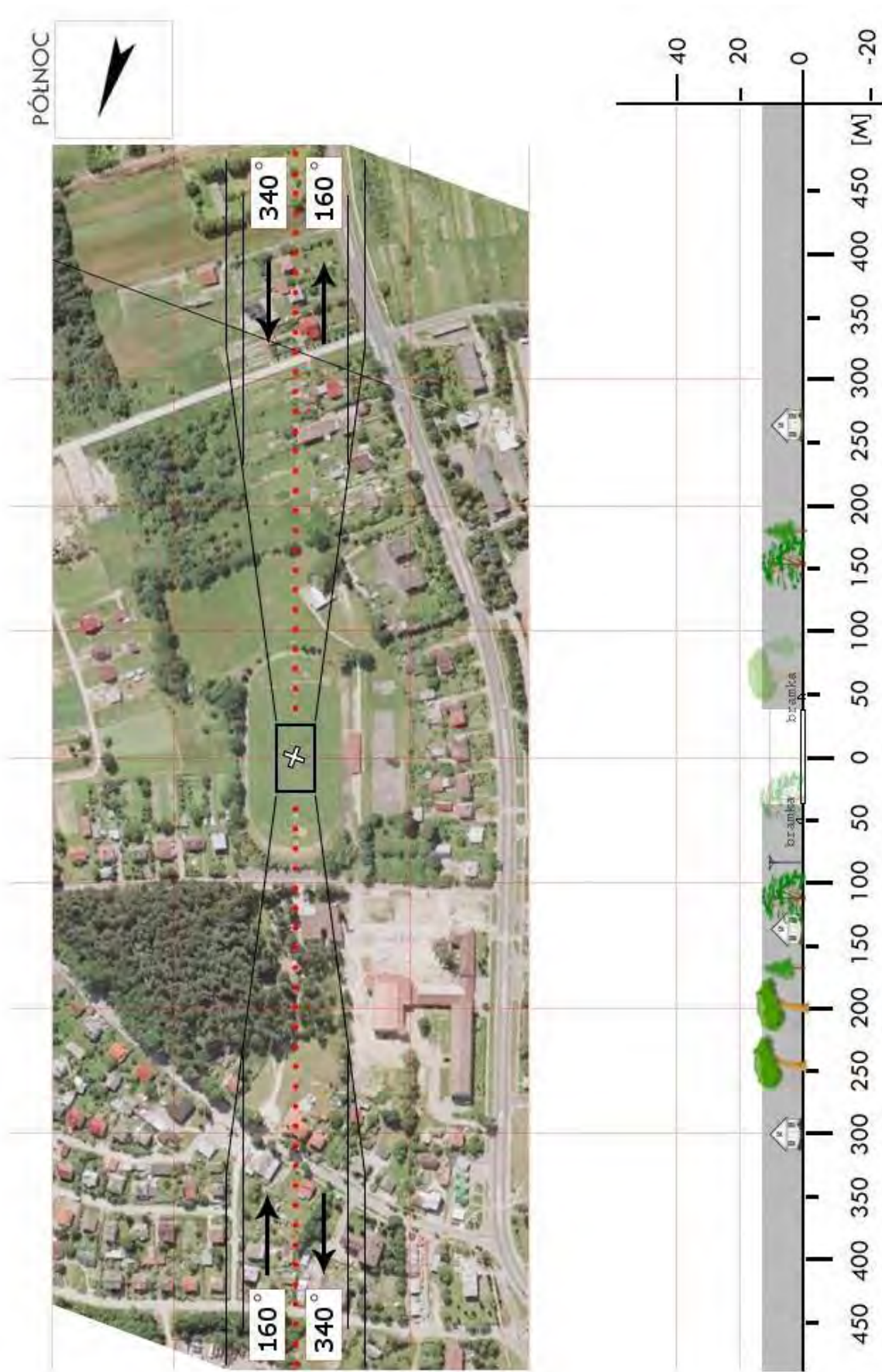

LTM 06	Łaszców / plac		Współrzędne geograficzne	50°31,97' N 023°43,80' E	
	gm. Łaszców				
	pow. tomaszowski		Wzniesienie nad poziom morza	670 ft	
	woj. lubelskie				
Stopień trudności		I			
Główny kierunek podejścia		040° / 220°	Światła podejścia		
Główny kierunek startu		040° / 220°	brak		
		FATO	TLOF		
Wymiary		25 x 50 m	10 x 10 m		
Rodzaj nawierzchni		trawa	trawa		
Oznakowanie		brak	brak		
Oświetlenie		brak	brak		
Oświetlenie przeszkód		brak			
Wskaźnik kierunku wiatru		brak			
Minimalne warunki atmosferyczne do startu i lądowania			Dzień	Noc	
		Widzialność	1500 m	Widzialność	3000 m
		Pułap chmur	500 ft	Podstawa chmur	1200 ft
Stale przeszkody: Na kierunku 040° w odległości 110m linia energetyczna h=10m. Na kierunku 090° w odległości 70m dwa drzewa h=25m – poza ścieżką podejścia. Na kierunku 220° w odległości 80m budynek h=8m na granicy ścieżki podejścia. Na kierunku 290° w odległości 40m niska zabudowa h=5m – poza ścieżką podejścia.					
Ograniczenia lokalne: brak		Procedury specjalne: Lądowanie w nocy przy asyście straży pożarnej			
Administrator terenu		Urząd Miejski w Łaszczowie, tel. 84 661 15 08			
Łączność radiotelefoniczna		169,000 MHz (kanał 39); 149,900 (kanał U02)			
Pomoc medyczna, nr tel.		SP ZOZ Tomaszów Lubelski, tel. 84 664 44 11			
Straż Pożarna, nr tel.		KP PSP Tomaszów Lubelski, tel. 84 664 44 88			
Policja, nr tel.		KPP Tomaszów Lubelski, tel. 84 664 82 10			
Służba ruchu lotniczego		Warszawa Info 119,450 MHz			
Osłona meteorologiczna		Biuro Prognoz Okęcie, tel. 22 8460682, 22 6504485			
Zabezpieczenie terenu: Straż Pożarna					

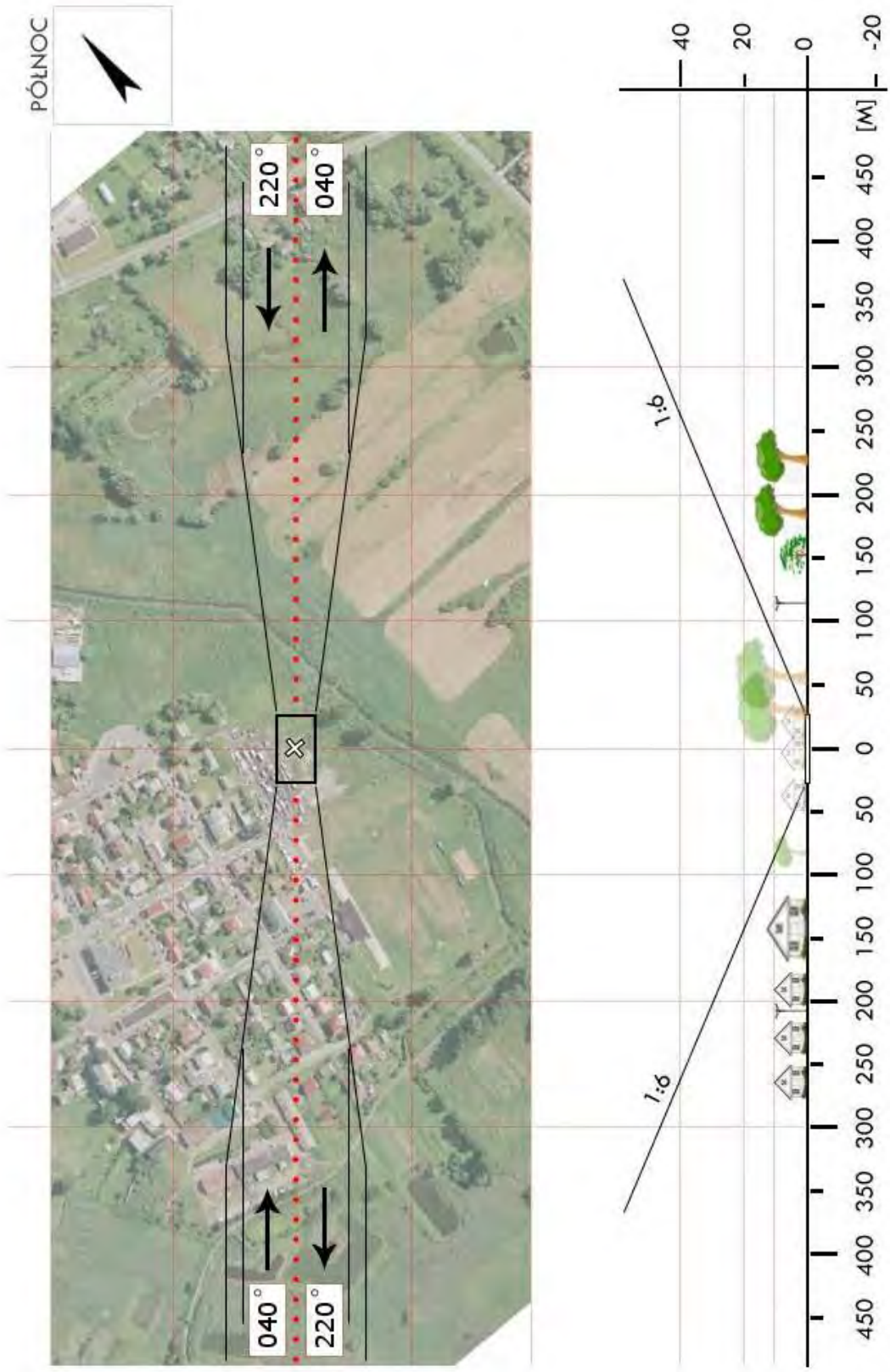

LTM 07	Woźuczyn-Cukrownia / boisko		Współrzędne geograficzne		50° 33,15' N 023° 35,10' E
	gm. Rachanie		Wzniesienie nad poziom morza		712 ft
	pow. tomaszowski woj. lubelskie				
Stopień trudności		I			
Główny kierunek podejścia		270° / 065°		Światła podejścia	
Główny kierunek startu		245° / 090°		brak	
		FATO		TLOF	
Wymiary		25 x 50 m		10 x 10 m	
Rodzaj nawierzchni		trawa		trawa	
Oznakowanie		brak		brak	
Oświetlenie		brak		brak	
Oświetlenie przeszkód		brak			
Wskaźnik kierunku wiatru		brak			
Minimalne warunki atmosferyczne do startu i lądowania		Dzień		Noc	
		Widzialność	1500 m	Widzialność	3000 m
		Pułap chmur	500 ft	Podstawa chmur	1200 ft
<p>Stałe przeszkody: Stacja TRAF0 z odgromnikami h=25m na kierunku 070–090° w odl. 180m; linia NN h=10m po stronie północnej w odległości 70m;</p>					
Ograniczenia lokalne: brak			Procedury specjalne: Lądowanie w nocy przy asyście straży pożarnej		
Administrator terenu		Gmina Rachanie, tel. 84 647 1103			
Łączność radiotelefoniczna		169,000 MHz (kanał 39); 149,900 (kanał U02)			
Pomoc medyczna, nr tel.		PR Tomaszów Lubelski, tel. 84 664 4411			
Straż Pożarna, nr tel.		KP PSP Tomaszów Lub., tel. 84 664 4488, -80			
Policja, nr tel.		KPP Tomaszów Lub., tel. 84 664 8210			
Służba ruchu lotniczego		Warszawa INFO 119,450MHz, tel. 22 574 5585			
Osłona meteorologiczna		IMGW Okęcie, tel. 22 846 0682, 22 650 4485			
<p>Zabezpieczenie terenu: Załoga HEMS, Straż Pożarna</p>					

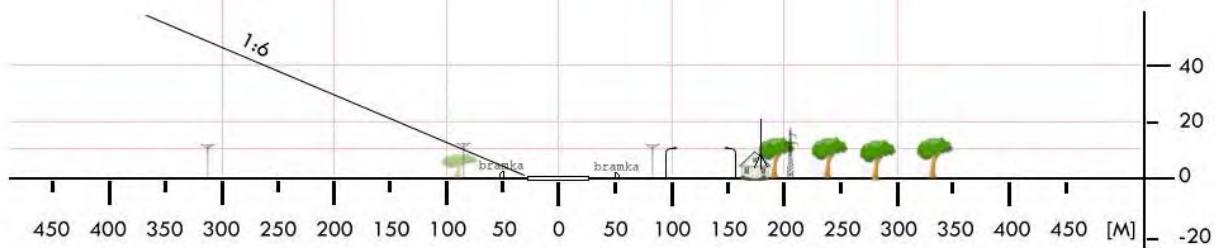
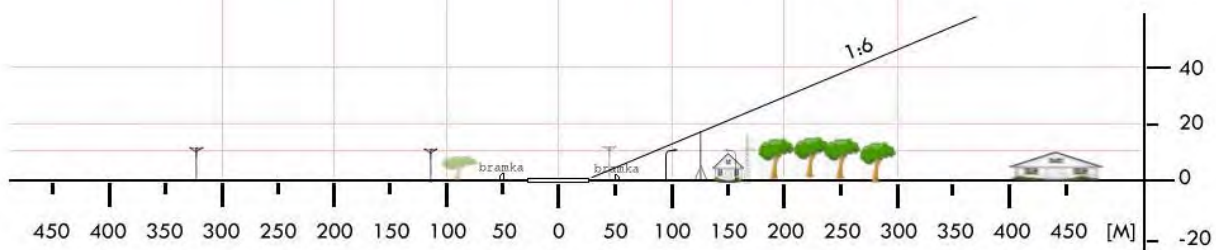

LTM 08	Susiec / stadion		Współrzędne geograficzne		50° 24,96' N 023° 12,46' E
	gm. Susiec		Wzniesienie nad poziom morza		856 ft
	pow. tomaszowski woj. lubelskie				
Stopień trudności		I			
Główny kierunek podejścia		190° / 010°		Światła podejścia	
Główny kierunek startu		010° / 190°		brak	
		FATO		TLOF	
Wymiary		50 x 90 m		10 x 10 m	
Rodzaj nawierzchni		trawa		trawa	
Oznakowanie		brak		brak	
Oświetlenie		brak		brak	
Oświetlenie przeszkód		brak			
Wskaźnik kierunku wiatru		brak			
Minimalne warunki atmosferyczne do startu i lądowania		Dzień		Noc	
		Widzialność		3000 m	
		Pułap chmur		1200 ft	
Stałe przeszkody: brak					
Ograniczenia lokalne: brak			Procedury specjalne: Lądowanie w nocy przy asyście straży pożarnej		
Administrator terenu		UG Susiec, tel. 84 665 4893			
Łączność radiotelefoniczna		169,000 MHz (kanał 39); 149,900 (kanał U02)			
Pomoc medyczna, nr tel.		PR Tomaszów Lubelski, tel. 84 664 4411			
Straż Pożarna, nr tel.		KP PSP Tomaszów Lub., tel. 84 664 4488, -80			
Policja, nr tel.		KPP Tomaszów Lub., tel. 84 664 8210			
Służba ruchu lotniczego		Warszawa INFO 119,450MHz, tel. 22 574 5585			
Osłona meteorologiczna		IMGW Okęcie, tel. 22 846 0682, 22 650 4485			
Zabezpieczenie terenu: Załoga HEMS, Straż Pożarna					

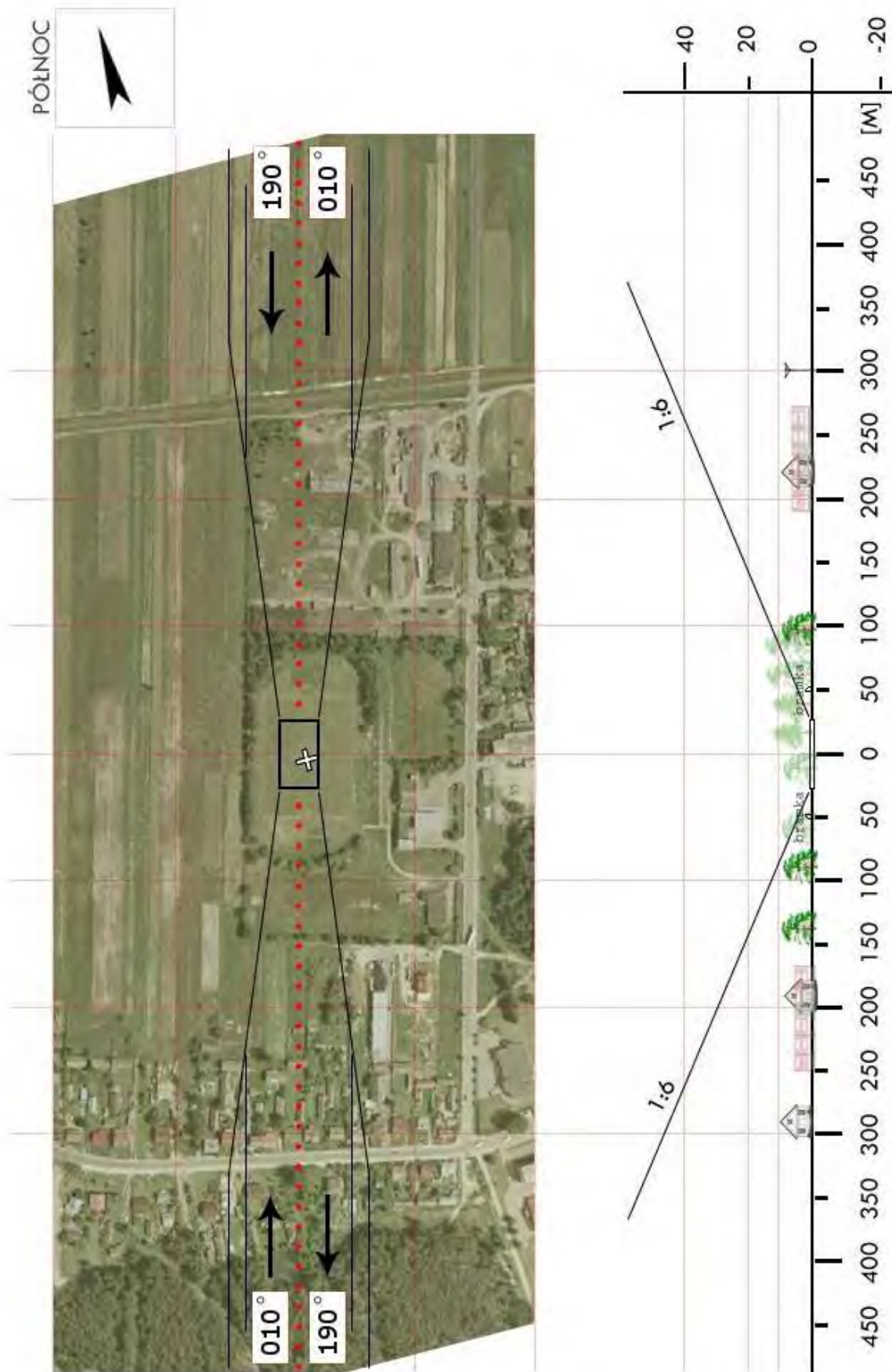

LTM 09	Sumin / boisko		Współrzędne geograficzne		50°32,98' N 023°24,23' E
	gm. Tarnawatka		Wzniesienie nad poziom morza		885 ft
	pow. tomaszowski				
	woj. lubelskie				
Stopień trudności		I			
Główny kierunek podejścia		040° / 220°		Światła podejścia	
Główny kierunek startu		040° / 220°		brak	
		FATO		TLOF	
Wymiary		25 x 50 m		10 x 10 m	
Rodzaj nawierzchni		trawa		trawa	
Oznakowanie		brak		brak	
Oświetlenie		brak		brak	
Oświetlenie przeszkód		brak			
Wskaźnik kierunku wiatru		brak			
Minimalne warunki atmosferyczne do startu i lądowania		Dzień		Noc	
		Widzialność		Widzialność	
		Pułap chmur		Podstawa chmur	
		1500 m		3000 m	
		500 ft		1200 ft	
Stale przeszkody:					
Na kierunku 020° w odległości 50m drzewa h=10m – poza ścieżką podejścia.					
Na kierunku 090° w odległości 60m zabudowania h=5m – poza ścieżką podejścia.					
Na kierunku 135° i 180° w odległości 100m drzewa h=20m – poza ścieżką podejścia.					
Ograniczenia lokalne:			Procedury specjalne:		
brak			Lądowanie w nocy przy asyście straży pożarnej		
Administrator terenu		Urząd Gminy Tarnawatka, tel. 84 662 47 10			
Łączność radiotelefoniczna		169,000 MHz (kanał 39); 149,900 (kanał U02)			
Pomoc medyczna, nr tel.		SP ZOZ Tomaszów Lubelski, tel. 84 664 44 11			
Straż Pożarna, nr tel.		KP PSP Tomaszów Lubelski, tel. 84 664 44 88			
Policja, nr tel.		KPP Tomaszów Lubelski, tel. 84 664 82 10			
Służba ruchu lotniczego		Warszawa INFO 119,450 MHz			
Osłona meteorologiczna		Biuro Prognoz Okęcie, tel. 22 8460682, 22 6504485			
Zabezpieczenie terenu:					
Straż Pożarna					



LTM 10	Telatyn / boisko		Współrzędne geograficzne		50° 31,08' N 023° 50,78' E
	gm. Telatyn		Wzniesienie nad poziom morza		728 ft
	pow. tomaszowski woj. lubelskie				
Stopień trudności		Wariant IIb			
Główny kierunek podejścia		250° / 070°		Światła podejścia	
Główny kierunek startu		070° / 250°		brak	
		FATO		TLOF	
Wymiary		25 x 95 m		10 x 10 m	
Rodzaj nawierzchni		trawa		trawa	
Oznakowanie		brak		brak	
Oświetlenie		brak		brak	
Oświetlenie przeszkód		brak			
Wskaźnik kierunku wiatru		brak			
Minimalne warunki atmosferyczne do startu i lądowania		Dzień		Noc	
		Widzialność	1500 m	Widzialność	3000 m
		Pułap chmur	500 ft	Podstawa chmur	1200 ft
<p>Stałe przeszkody:</p> <p>Drzewa h=20m po stronie zachodniej (na skarpie h=5m) w odległości 90m; drzewa h=10m po stronie wschodniej (na skarpie h=5m) w odległości 58m; Linia NN h=10m po stronie wschodniej w odległości 80m (wzdłuż drogi)</p>					
Ograniczenia lokalne: brak			Procedury specjalne: Lądowanie w nocy przy asyście straży pożarnej <p style="text-align: center;">Cat. A</p>		
Administrator terenu		Gmina Telatyn, tel. 84 661 3110			
Łączność radiotelefoniczna		169,000 MHz (kanał 39); 149,900 (kanał U02)			
Pomoc medyczna, nr tel.		PR Tomaszów Lubelski, tel. 84 664 4411			
Straż Pożarna, nr tel.		KP PSP Tomaszów Lub., tel. 84 664 4488, -80			
Policja, nr tel.		KPP Tomaszów Lub., tel. 84 664 8210			
Służba ruchu lotniczego		Warszawa INFO 119,450MHz, tel. 22 574 5585			
Osłona meteorologiczna		IMGW Okęcie, tel. 22 846 0682, 22 650 4485			
Zabezpieczenie terenu: Załoga HEMS, Straż Pożarna					

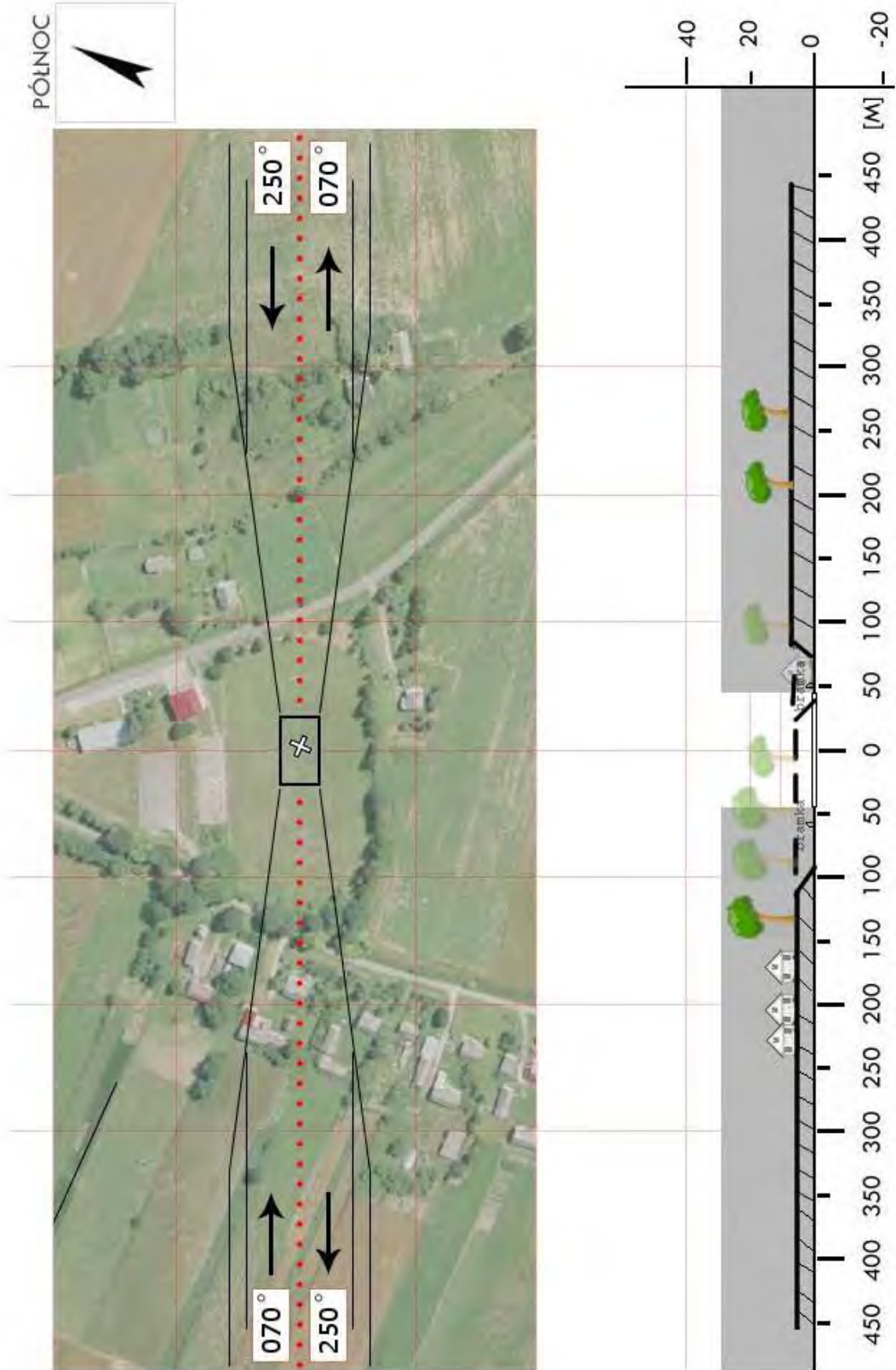

LTM 12	Wojciechówka / boisko		Współrzędne geograficzne		50° 37,55' N 023° 40,58' E
	gm. Tyszowce		Wzniesienie nad poziom morza		669 ft
	pow. tomaszowski woj. lubelskie				
Stopień trudności		I			
Główny kierunek podejścia		300° / 120°		Światła podejścia	
Główny kierunek startu		120° / 300°		brak	
		FATO		TLOF	
Wymiary		25 x 50 m		10 x 10 m	
Rodzaj nawierzchni		trawa		trawa	
Oznakowanie		brak		brak	
Oświetlenie		brak		brak	
Oświetlenie przeszkód		brak			
Wskaźnik kierunku wiatru		brak			
Minimalne warunki atmosferyczne do startu i lądowania		Dzień		Noc	
		Widzialność		Widzialność	
		Pułap chmur		Podstawa chmur	
		1500 m		3000 m	
		500 ft		1200 ft	
Stale przeszkody: Linia NN h=10m po stronie północnej w odległości 105m (wzdłuż drogi)					
Ograniczenia lokalne: brak			Procedury specjalne: Lądowanie w nocy przy asyście straży pożarnej		
Administrator terenu		Gmina Tyszowce, tel. 84 661 9302			
Łączność radiotelefoniczna		169,000 MHz (kanał 39); 149,900 (kanał U02)			
Pomoc medyczna, nr tel.		PR Tomaszów Lubelski, tel. 84 664 4411			
Straż Pożarna, nr tel.		KP PSP Tomaszów Lub., tel. 84 664 4488, -80			
Policja, nr tel.		KPP Tomaszów Lub., tel. 84 664 8210			
Służba ruchu lotniczego		Warszawa INFO 119,450MHz, tel. 22 574 5585			
Osłona meteorologiczna		IMGW Okęcie, tel. 22 846 0682, 22 650 4485			
Zabezpieczenie terenu: Załoga HEMS, Straż Pożarna					

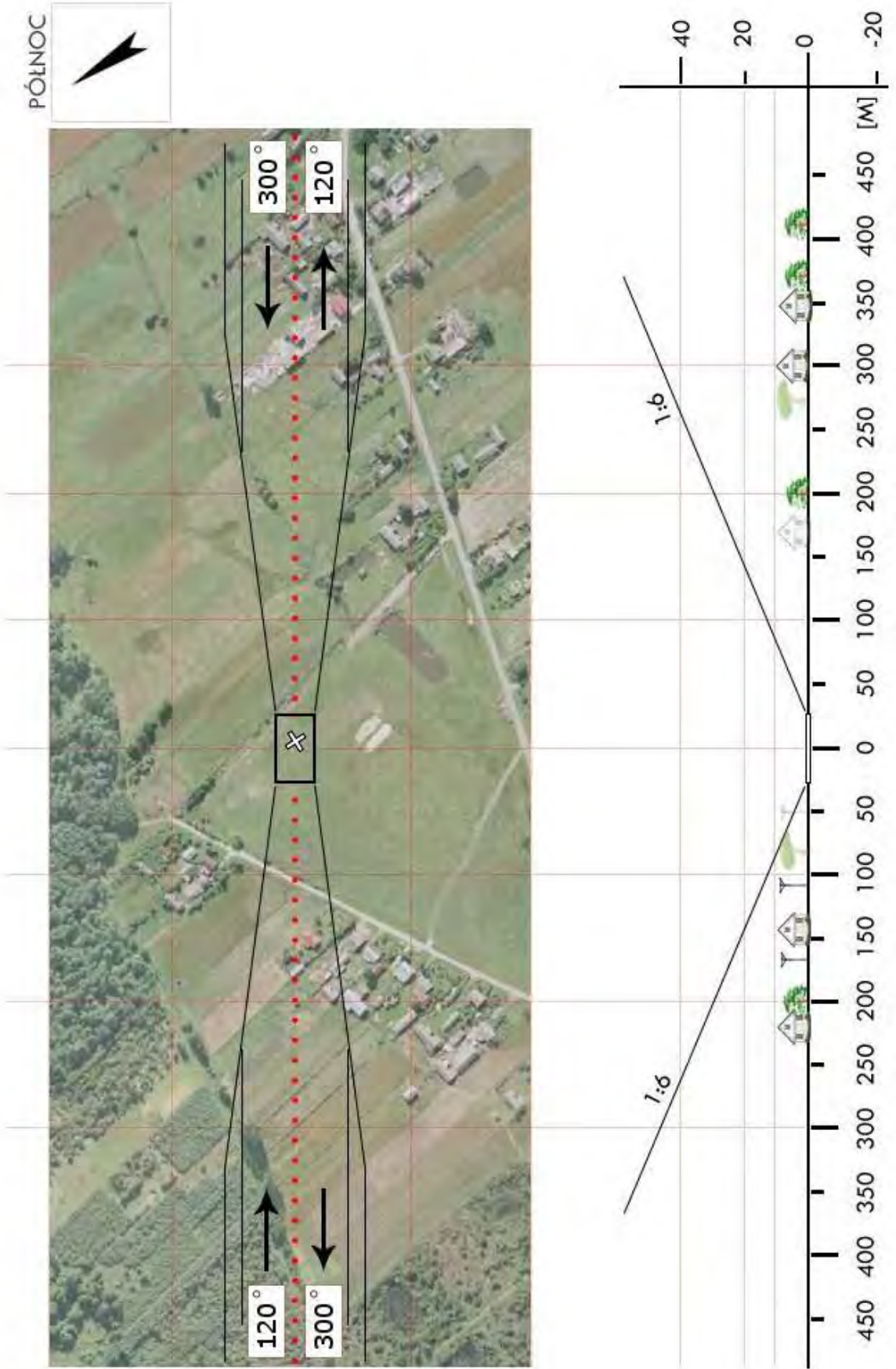

LTM 13	Ulhówek / boisko		Współrzędne geograficzne		50° 26,83' N 023° 47,03' E
	gm. Ulhówek		Wzniesienie nad poziom morza		728 ft
	pow. tomaszowski woj. lubelskie				
Stopień trudności		Wariant IIa			
Główny kierunek podejścia		235° / 055°		Światła podejścia	
Główny kierunek startu		055° / 235°		brak	
		FATO		TLOF	
Wymiary		25 x 80 m		10 x 10 m	
Rodzaj nawierzchni		trawa		trawa	
Oznakowanie		brak		brak	
Oświetlenie		brak		brak	
Oświetlenie przeszkód		brak			
Wskaźnik kierunku wiatru		brak			
Minimalne warunki atmosferyczne do startu i lądowania		Dzień		Noc	
		Widzialność		Widzialność	
		Pułap chmur		Podstawa chmur	
		1500 m		3000 m	
		500 ft		1200 ft	
Stale przeszkody: Wieża GSM h=50m na kier. 240° w odl. 270m; drzewa h=18m blisko po bokach ścieżki podejścia z kursem 235° oraz 055°; linia energ. NN h=11m na kier. 235° w odl. 70m (za bramką)					
Ograniczenia lokalne: 5 km do granicy państwowej			Procedury specjalne: Cat. A		
Administrator terenu		UG Ulhówek, tel. 84 661 6004			
Łączność radiotelefoniczna		169,000 MHz (kanał 39); 149,900 (kanał U02)			
Pomoc medyczna, nr tel.		PR Tomaszów Lubelski, tel. 84 664 4411			
Straż Pożarna, nr tel.		KP PSP Tomaszów Lub., tel. 84 664 4488, -80			
Policja, nr tel.		KPP Tomaszów Lub., tel. 84 664 8210			
Służba ruchu lotniczego		Warszawa INFO 119,450MHz, tel. 22 574 5585			
Osłona meteorologiczna		IMGW Okęcie, tel. 22 846 0682, 22 650 4485			
Zabezpieczenie terenu: Załoga HEMS, Straż Pożarna					

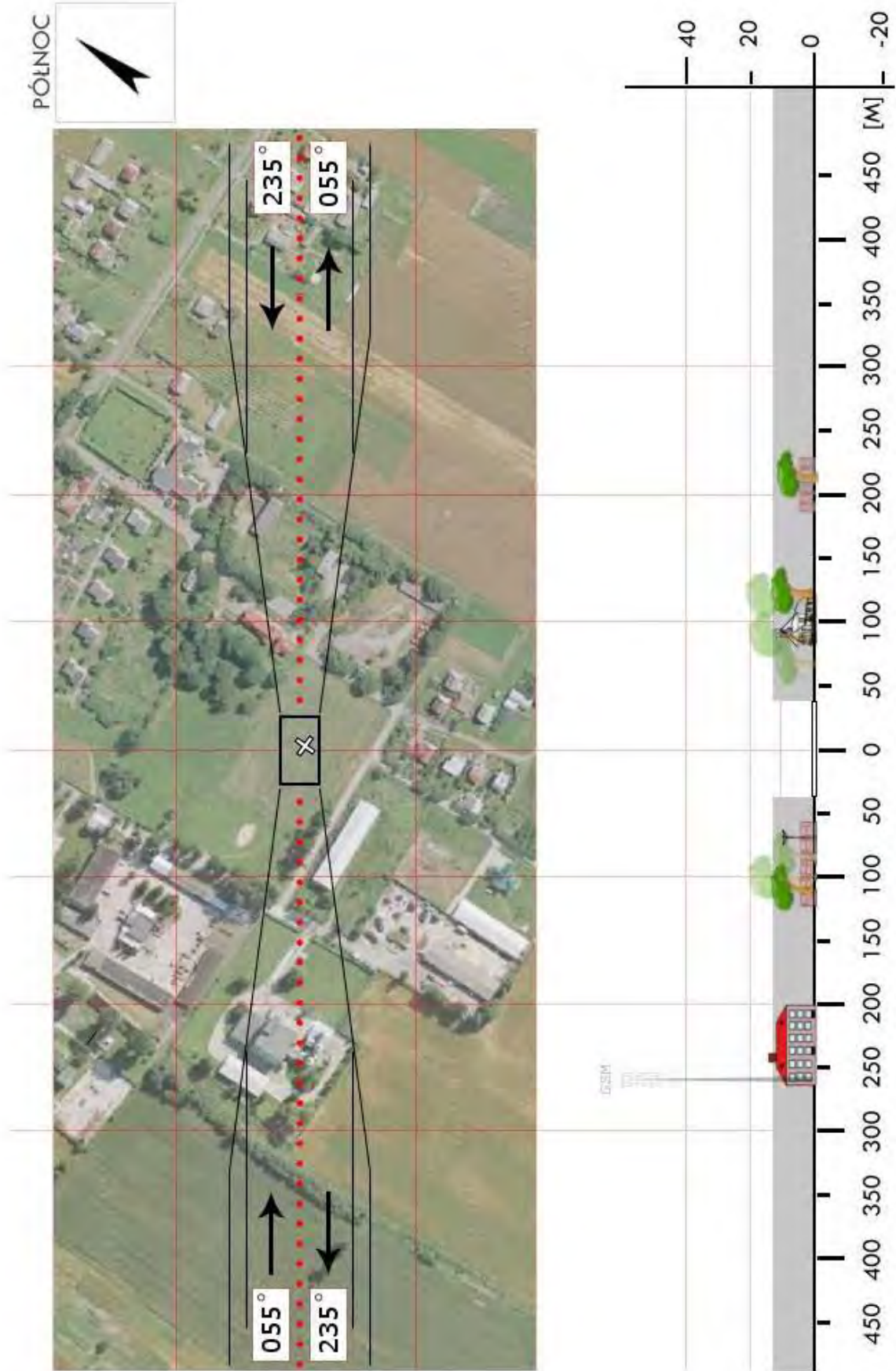

LUB 01	Bełżyce / stadion		Współrzędne geograficzne		51° 10,73' N 022° 17,12' E
	gm. Bełżyce		Wzniesienie nad poziom morza		683 ft
	pow. lubelski woj. lubelskie				
Stopień trudności		Wariant IIb			
Główny kierunek podejścia		185° / 005°		Światła podejścia	
Główny kierunek startu		005° / 185°		brak	
		FATO		TLOF	
Wymiary		40 x 100 m		10 x 10 m	
Rodzaj nawierzchni		trawa		trawa	
Oznakowanie		brak		brak	
Oświetlenie		brak		brak	
Oświetlenie przeszkód		brak			
Wskaźnik kierunku wiatru		brak			
Minimalne warunki atmosferyczne do startu i lądowania		Dzień		Noc	
		Widzialność		Widzialność	
		Pułap chmur		Podstawa chmur	
		1500 m		3000 m	
		500 ft		1200 ft	
Stale przeszkody: Drzewa o wysokości 15-20m na kierunku: N,W,S; Lampy h=10m dookoła boiska; Bramki h=2,5m na podejściach (boisko do piłki nożnej).					
Ograniczenia lokalne: brak			Procedury specjalne: Cat. A		
Administrator terenu		Centrum Kultury Fizycznej i Sportu, tel. 81 517 2350			
Łączność radiotelefoniczna		169,000 MHz (kanał 39); Bełżyce 168,750 (kanał 19)			
Pomoc medyczna, nr tel.		Lublin, tel. 81 533 3092, Bełżyce, tel. 81 516 2914			
Straż Pożarna, nr tel.		MSK Lublin, tel. 81 535 1390			
Policja, nr tel.		Bełżyce, tel. 81 517 2407			
Służba ruchu lotniczego		Warszawa INFO 119,450MHz			
Osłona meteorologiczna		IMGW Okęcie, tel. 22 846 0682, 22 650 4485			
Zabezpieczenie terenu: Załoga HEMS, Straż Pożarna					

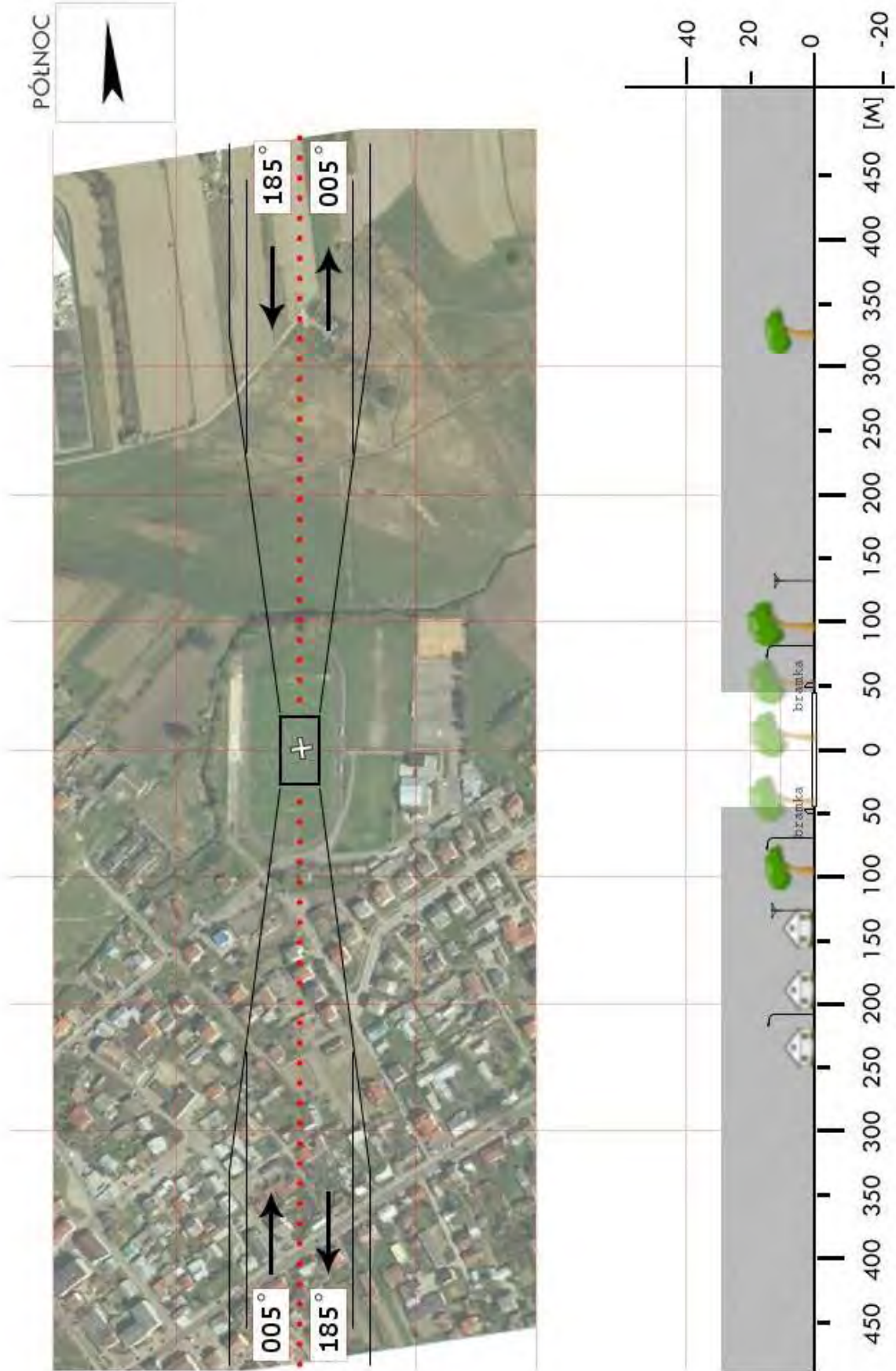

LUB 03	Bychawa / plac targowy		Współrzędne geograficzne		51° 01,25' N 022° 31,93' E	
	gm. Bychawa		Wzniesienie nad poziom morza		705 ft	
	pow. lubelski woj. lubelskie					
Stopień trudności			I			
Główny kierunek podejścia			140° / 010°		Światła podejścia	
Główny kierunek startu			190° / 320°		brak	
			FATO		TLOF	
Wymiary			50 x 100 m		30 x 30 m	
Rodzaj nawierzchni			asfalt		asfalt	
Oznakowanie			brak		brak	
Oświetlenie			brak		brak	
Oświetlenie przeszkód			brak			
Wskaźnik kierunku wiatru			brak			
Minimalne warunki atmosferyczne do startu i lądowania			Dzień		Noc	
			Widzialność		3000 m	
			Pułap chmur		1200 ft	
Stale przeszkody: Drzewa po stronie południowej, południowo-wschodniej i wschodniej						
Ograniczenia lokalne: Targ we wtorki w godz. 07:00÷14:00 . Możliwe lądowanie przed placem targowym na trawie.			Procedury specjalne: Lądowanie w nocy przy asyście straży pożarnej			
Administrator terenu			Urząd Miejski w Bychawie			
Łączność radiotelefoniczna			PR 169,000 MHz (kanał 39)			
Pomoc medyczna, nr tel.			tel. 81 566 0099			
Straż Pożarna, nr tel.			tel. 81 566 0001			
Policja, nr tel.			tel. 81 566 0033			
Służba ruchu lotniczego			Warszawa INFO 119,450 MHz, Dęblin APP 128,250 MHz			
Osłona meteorologiczna			IMGW Warszawa, tel. 22 846 0682			
Zabezpieczenie terenu: Straż Pożarna						

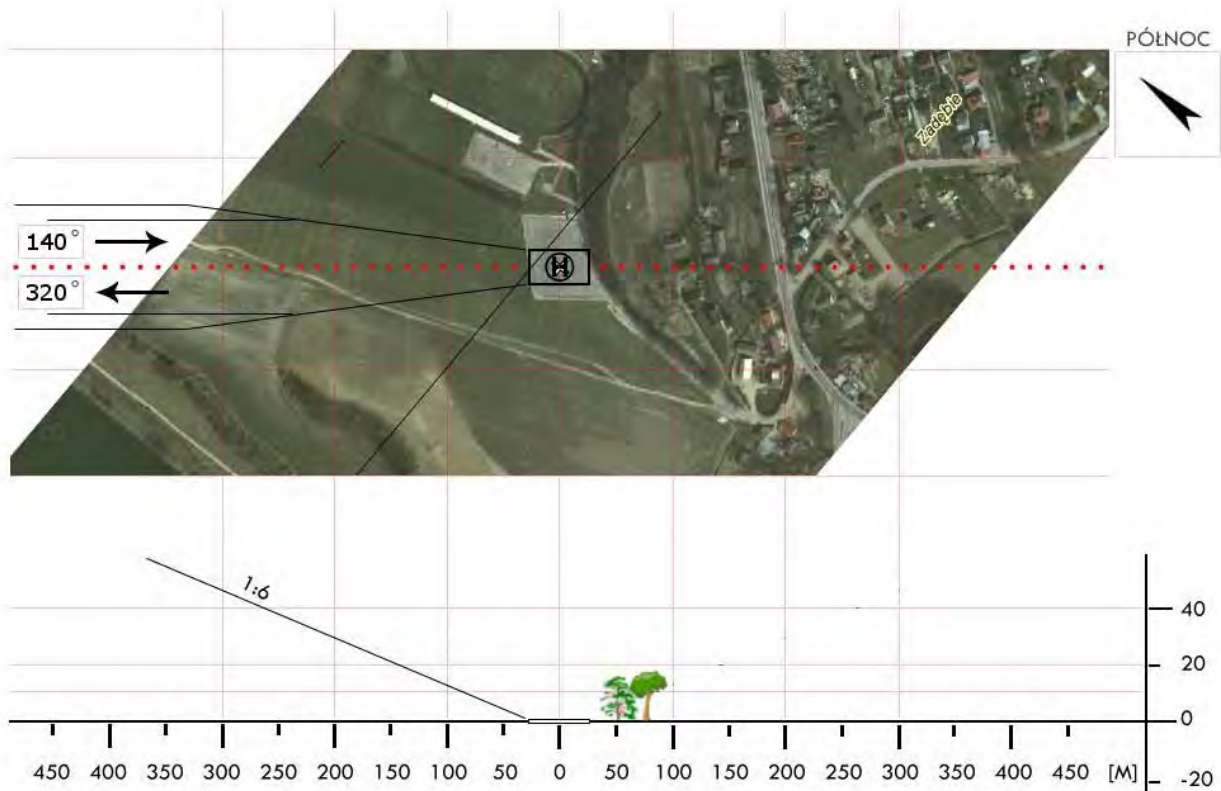
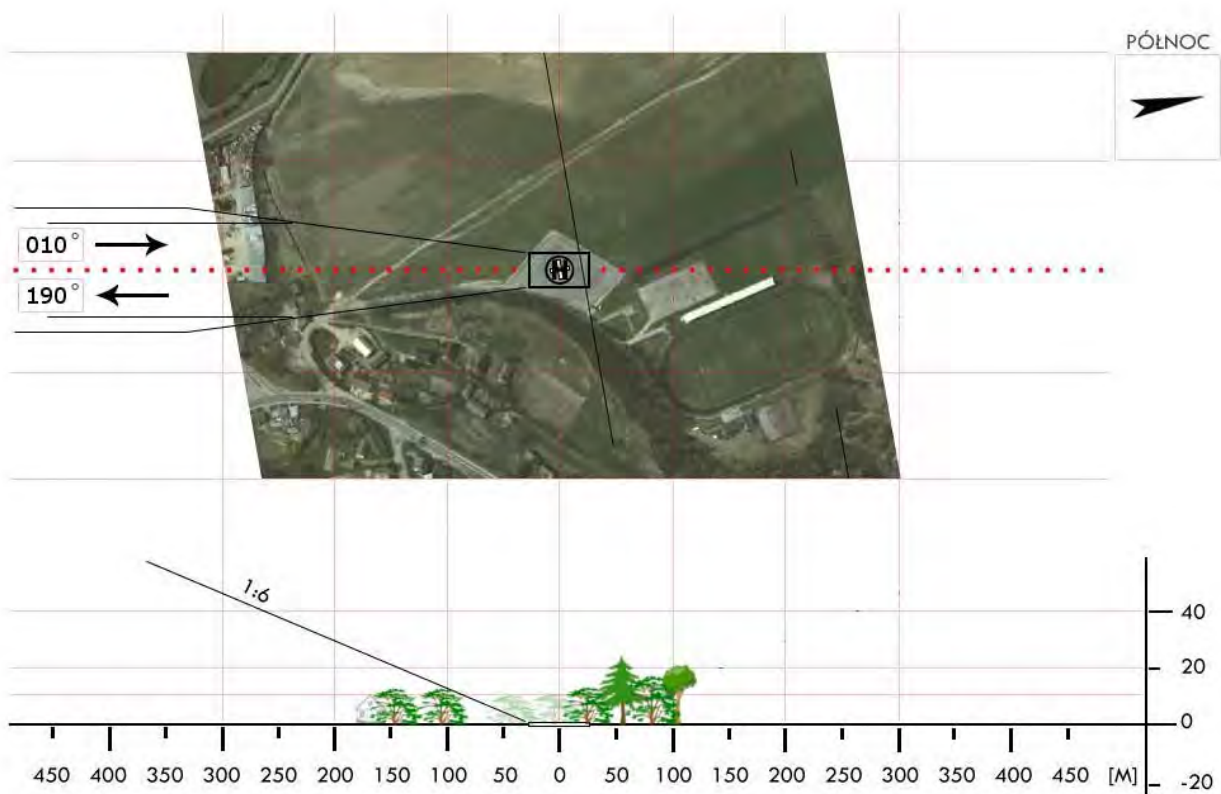

LUB 04	Garbów / boisko		Współrzędne geograficzne		51°21,55' N 022°19,12' E
	gm. Garbów		Wzniesienie nad poziom morza		623 ft
	pow. lubelski woj. lubelskie				
Stopień trudności		I			
Główny kierunek podejścia		200° / 020°		Światła podejścia	
Główny kierunek startu		020° / 200°		brak	
		FATO		TLOF	
Wymiary		25 x 50 m		10 x 10 m	
Rodzaj nawierzchni		trawa		trawa	
Oznakowanie		brak		brak	
Oświetlenie		przenośne (wykłada PSP)		przenośne (wykłada PSP)	
Oświetlenie przeszkód		brak			
Wskaźnik kierunku wiatru		brak			
Minimalne warunki atmosferyczne do startu i lądowania		Dzień		Noc	
		Widzialność		3000 m	
		Pułap chmur		1200 ft	
Stale przeszkody: Bramki h=2m na skraju boiska. Drzewa h=10m przy szosie Lublin-Warszawa w odległości 60m na kierunku 200°.					
Ograniczenia lokalne: brak teren położony w strefie TSA 4A			Procedury specjalne: Lądowanie w nocy przy asyście straży pożarnej		
Administrator terenu		Urząd Gminy w Garbowie, tel. 81 5018063			
Łączność radiotelefoniczna		PR Garbów (kanał 41: 169,025 MHz, kanał 39: 169,000 MHz)			
Pomoc medyczna, nr tel.		Garbów, tel. 81 5018067			
Straż Pożarna, nr tel.		MSK Lublin, tel. 81 5351390			
Policja, nr tel.		tel. 81 5354576			
Służba ruchu lotniczego		Warszawa Info 119,450 MHz, Dęblin APP 128,250 MHz			
Osłona meteorologiczna		IMGW Warszawa, tel. 22 8460682			
Zabezpieczenie terenu: Straż Pożarna					

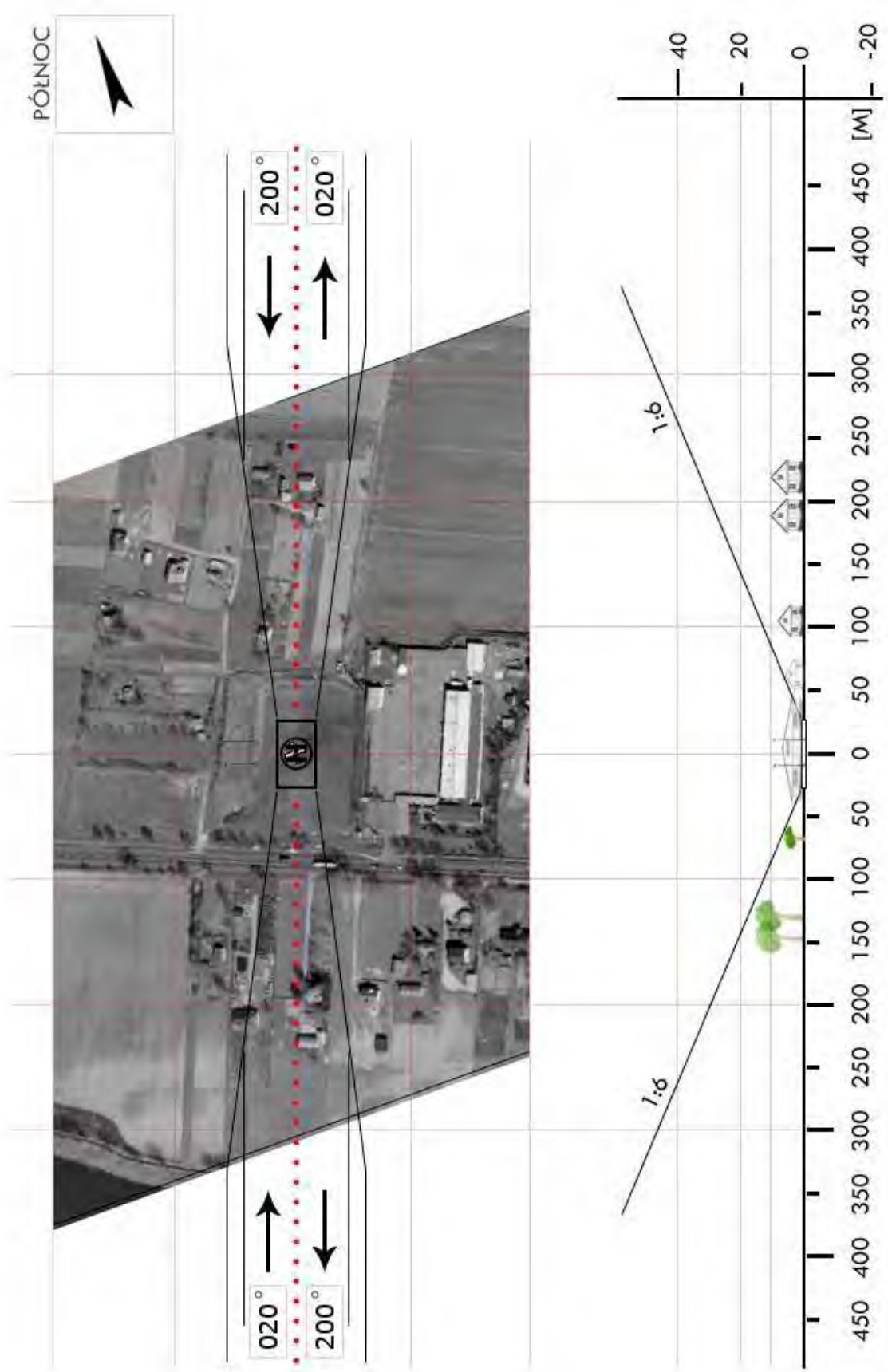

LUB 05	Wilczopole / boisko		Współrzędne geograficzne		51° 09,95' N 022° 38,95' E
	gm. Głusk		Wzniesienie nad poziom morza		663 ft
	pow. lubelski woj. lubelskie				
Stopień trudności		I			
Główny kierunek podejścia		130° / 310°		Światła podejścia	
Główny kierunek startu		310° / 130°		brak	
		FATO		TLOF	
Wymiary		25 x 50 m		10 x 10 m	
Rodzaj nawierzchni		trawa		trawa	
Oznakowanie		brak		brak	
Oświetlenie		brak		brak	
Oświetlenie przeszkód		brak			
Wskaźnik kierunku wiatru		brak			
Minimalne warunki atmosferyczne do startu i lądowania		Dzień		Noc	
		Widzialność		Widzialność	
		Pułap chmur		Podstawa chmur	
		1500 m		3000 m	
		500 ft		1200 ft	
Stale przeszkody: Uwaga: na boisku 2 bramki w kierunku 360/180° drzewa h=25m na kierunku 360° (na skraju boiska) Zabudowa wiejska (siedliska) o wys. do 10m dookoła boiska Drzewo h=10m na kierunku 180° (na skraju boiska)					
Ograniczenia lokalne: brak			Procedury specjalne: brak		
Administrator terenu		Urząd Gminy, tel. 81 751 8760			
Łączność radiotelefoniczna		169,000 MHz (kanał 39); 149,900 (kanał U02)			
Pomoc medyczna, nr tel.		PR Lublin, tel. 81 533 7790			
Straż Pożarna, nr tel.		MSK Lublin, tel. 81 535 1390			
Policja, nr tel.		KMP Lublin, tel. 81 535 4164			
Służba ruchu lotniczego		Warszawa INFO 119,450 MHz; tel. 22 574 5585			
Osłona meteorologiczna		IMGW Okęcie, tel. 22 846 0682, 22 569 4592			
Zabezpieczenie terenu: Straż Pożarna					

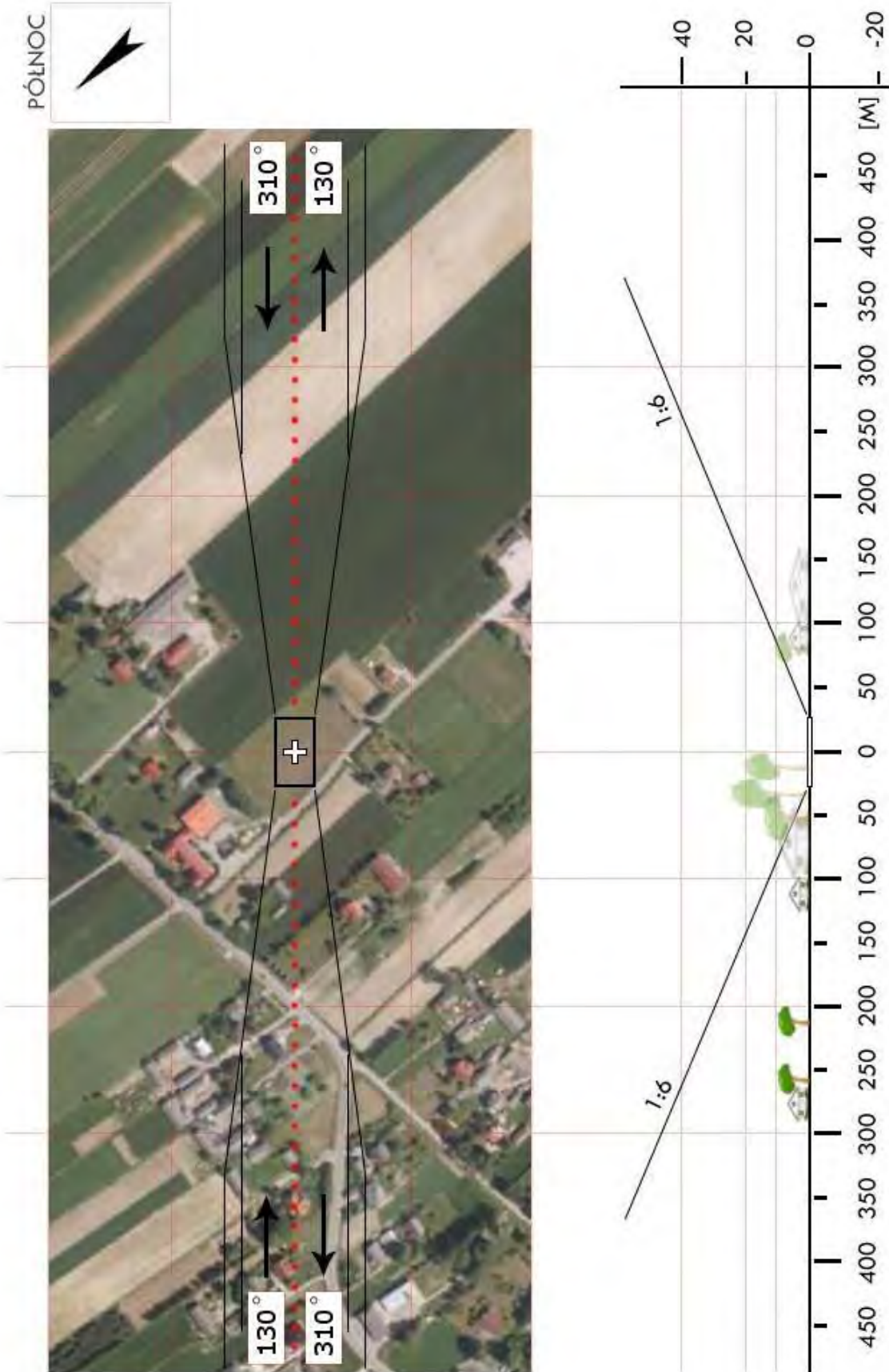

LUB 09	Krzczonów / boisko		Współrzędne geograficzne		51° 00,32' N 022° 42,45' E
	gm. Krzczonów		Wzniesienie nad poziom morza		880 ft
	pow. lubelski woj. lubelskie				
Stopień trudności		I			
Główny kierunek podejścia		270° / 090°		Światła podejścia	
Główny kierunek startu		090° / 270°		brak	
		FATO		TLOF	
Wymiary		25 x 50 m		10 x 10 m	
Rodzaj nawierzchni		trawa		trawa	
Oznakowanie		brak		brak	
Oświetlenie		brak		brak	
Oświetlenie przeszkód		brak			
Wskaźnik kierunku wiatru		brak			
Minimalne warunki atmosferyczne do startu i lądowania		Dzień		Noc	
		Widzialność		3000 m	
		Pułap chmur		Podstawa chmur	
		1500 m		1200 ft	
Stale przeszkody: Drzewa przy drodze po zachodniej stronie boiska Zabudowa niska, drzewa: h do 10m po wschodniej stronie boiska					
Ograniczenia lokalne: brak			Procedury specjalne: brak		
Administrator terenu		tel. 606 124 210			
Łączność radiotelefoniczna		CPR Lublin 169,900 (kan. 39)			
Pomoc medyczna, nr tel.		PR Bychawa, tel. 81 566 0099			
Straż Pożarna, nr tel.		MSK Lublin, tel. 81 535 1390			
Policja, nr tel.		tel. 81 535 4576			
Służba ruchu lotniczego		Warszawa INFO 119,450 MHz			
Osłona meteorologiczna		IMGW Okęcie, tel. 22 846 0682, 22 650 4485			
Zabezpieczenie terenu: Straż Pożarna					

PÓŁNOC



LUB 10	Niedrzwica Duża / boisko		Współrzędne geograficzne		51°06,64' N 022°23,20' E	
	gm. Niedrzwica Duża		Wzniesienie nad poziom morza		650 ft	
	pow. lubelski woj. lubelskie					
Stopień trudności			I			
Główny kierunek podejścia			270° / 090°		Światła podejścia	
Główny kierunek startu			090° / 270°		brak	
			FATO		TLOF	
Wymiary			25 x 50 m		10 x 10 m	
Rodzaj nawierzchni			trawa		trawa	
Oznakowanie			brak		brak	
Oświetlenie			brak		brak	
Oświetlenie przeszkód			brak			
Wskaźnik kierunku wiatru			brak			
Minimalne warunki atmosferyczne do startu i lądowania			Dzień		Noc	
			Widzialność		3000 m	
			Pułap chmur		1200 ft	
Stale przeszkody: Kościół: 045°/50m Drzewa h=35m: 315°/80m Zabudowa niska: h do 10m dookoła boiska Linia elektryczna na słupach h=8m: 225°/skraj boiska						
Ograniczenia lokalne: brak			Procedury specjalne: Lądowanie w nocy przy asyście straży pożarnej			
Administrator terenu			Urząd Gminy, tel. 81 5175085			
Łączność radiotelefoniczna			CPR Lublin 169,900 MHz (kan. 39)			
Pomoc medyczna, nr tel.			PR Bychawa, tel. 81 5660099			
Straż Pożarna, nr tel.			MSK Lublin, tel. 81 5351390			
Policja, nr tel.			tel. 81 5354576			
Służba ruchu lotniczego			Warszawa Informacja 119,450 MHz			
Osłona meteorologiczna			Biuro Prognoz Okęcie, tel. 22 8460682, 22 6504485			
Zabezpieczenie terenu: Straż Pożarna						

PÓLNOC

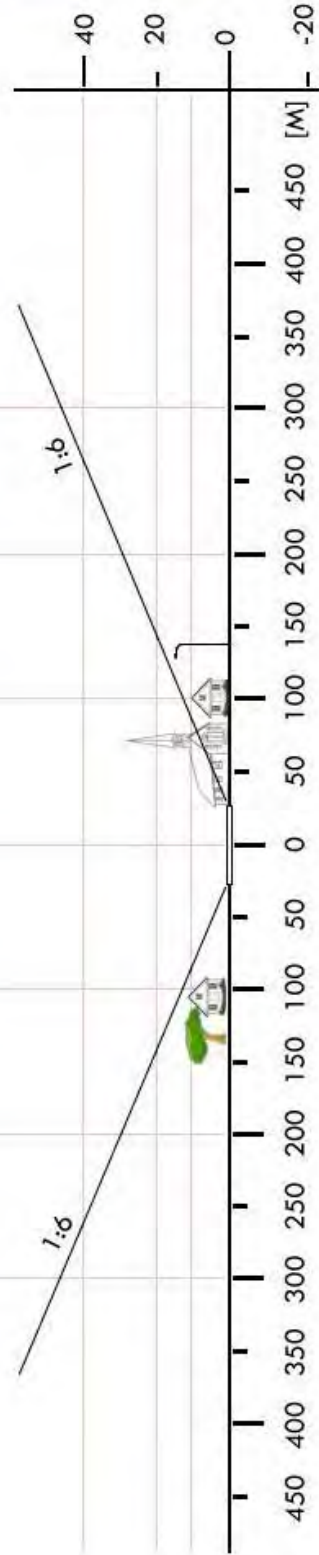

LUB 11	Niemce / lądowisko *		Współrzędne geograficzne		51°21,75' N 022°37,70' E	
	gm. Niemce		Wzniesienie nad poziom morza		600 ft	
	pow. lubelski woj. lubelskie					
Stopień trudności			I			
Główny kierunek podejścia			205° / 025°		Światła podejścia	
Główny kierunek startu			025° / 205°		tak, na kierunku 205°	
			FATO		TLOF	
Wymiary			25 x 50 m		10 x 10 m	
Rodzaj nawierzchni			trawa		kostka betonowa	
Oznakowanie			brak		czerwony krzyż	
Oświetlenie			brak		białe lampy narożne	
Oświetlenie przeszkód			brak			
Wskaźnik kierunku wiatru			brak			
Minimalne warunki atmosferyczne do startu i lądowania			Dzień		Noc	
			Widzialność		3000 m	
			Pułap chmur		1200 ft	
Stale przeszkody: Ujęcie wody (kopiec) h=8m po zachodniej stronie; Słupy oświetleniowe przy drodze h=8m po wschodniej stronie; Linia elektryczna na słupach h=12m na kierunku 205 w odl. 80m.						
Ograniczenia lokalne: brak			Procedury specjalne: Lądowanie w nocy przy asyście straży pożarnej			
Administrator terenu			Urząd Gminy Niemce, tel. 664 468350			
Łączność radiotelefoniczna			169,000 MHz (kanał 39); 149,900 (kanał U02)			
Pomoc medyczna, nr tel.			tel. 81 5333092			
Straż Pożarna, nr tel.			MSK, tel. 81 5351390			
Policja, nr tel.			tel. 81 5354576			
Służba ruchu lotniczego			Warszawa INFO 119,450 MHz			
Osłona meteorologiczna			IMGW Warszawa, tel. 22 8460682, 22 6504485			
Zabezpieczenie terenu: Straż Pożarna						

* Lądowisko przy drodze krajowej Nr 9 (obok ujęcia wody)

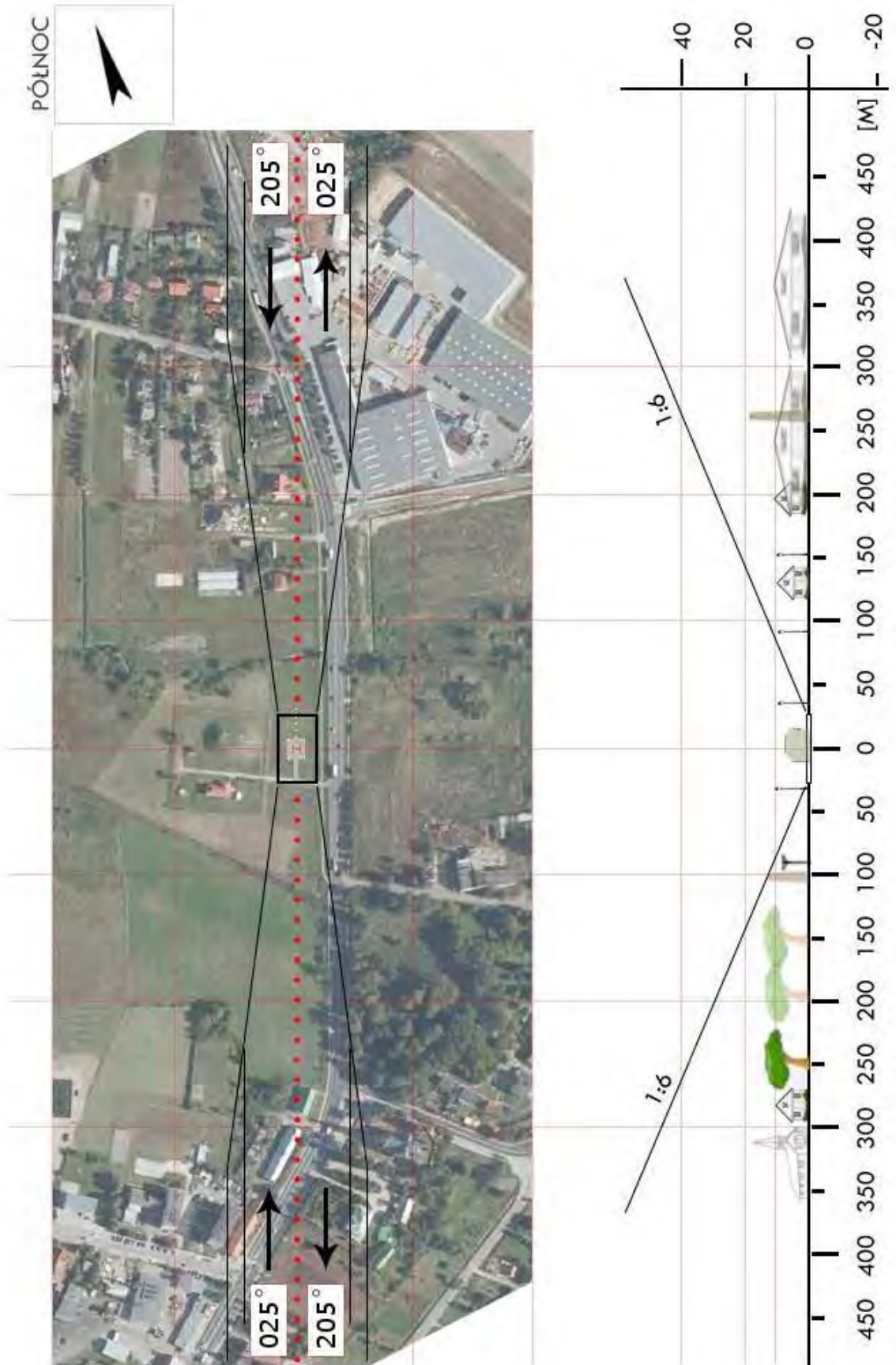

LUB 12	Strzyżewice / boisko		Współrzędne geograficzne		51° 03,11' N 022° 26,83' E
	gm. Strzyżewice		Wzniesienie nad poziom morza		643 ft
	pow. lubelski woj. lubelskie				
Stopień trudności		Wariant IIb			
Główny kierunek podejścia		150° / 330°		Światła podejścia	
Główny kierunek startu		330° / 150°		brak	
		FATO		TLOF	
Wymiary		104 x 75 m		10 x 10 m	
Rodzaj nawierzchni		trawa		trawa	
Oznakowanie		brak		brak	
Oświetlenie		brak		brak	
Oświetlenie przeszkód		brak			
Wskaźnik kierunku wiatru		brak			
Minimalne warunki atmosferyczne do startu i lądowania		Dzień		Noc	
		Widzialność		Widzialność	
		Pułap chmur		Podstawa chmur	
		1500 m		3000 m	
		500 ft		1200 ft	
Stale przeszkody: Linia energetyczna h=11m na podejściach i wzdłuż boiska; Drzewa h=28m na kierunku 150° w odl. 100m; Drzewa h=20m na kierunku 330° w odl. 80m.					
Ograniczenia lokalne: brak			Procedury specjalne: Lądowanie w nocy przy asyście straży pożarnej Cat. A		
Administrator terenu		UG, tel. 81 866 3038			
Łączność radiotelefoniczna		169,000 MHz (kanał 39); 149,900 (kanał U02)			
Pomoc medyczna, nr tel.		PR Lublin, tel. 81 533 7790			
Straż Pożarna, nr tel.		KPPSP Lublin, tel. 81 535 1320			
Policja, nr tel.		KPP Lublin, tel. 81 535 4164			
Służba ruchu lotniczego		Warszawa INFO 119,450MHz, tel. 22 5745585			
Osłona meteorologiczna		IMGW Okęcie, tel. 22 8460682, 22 6504485			
Zabezpieczenie terenu: Załoga HEMS, Straż Pożarna					

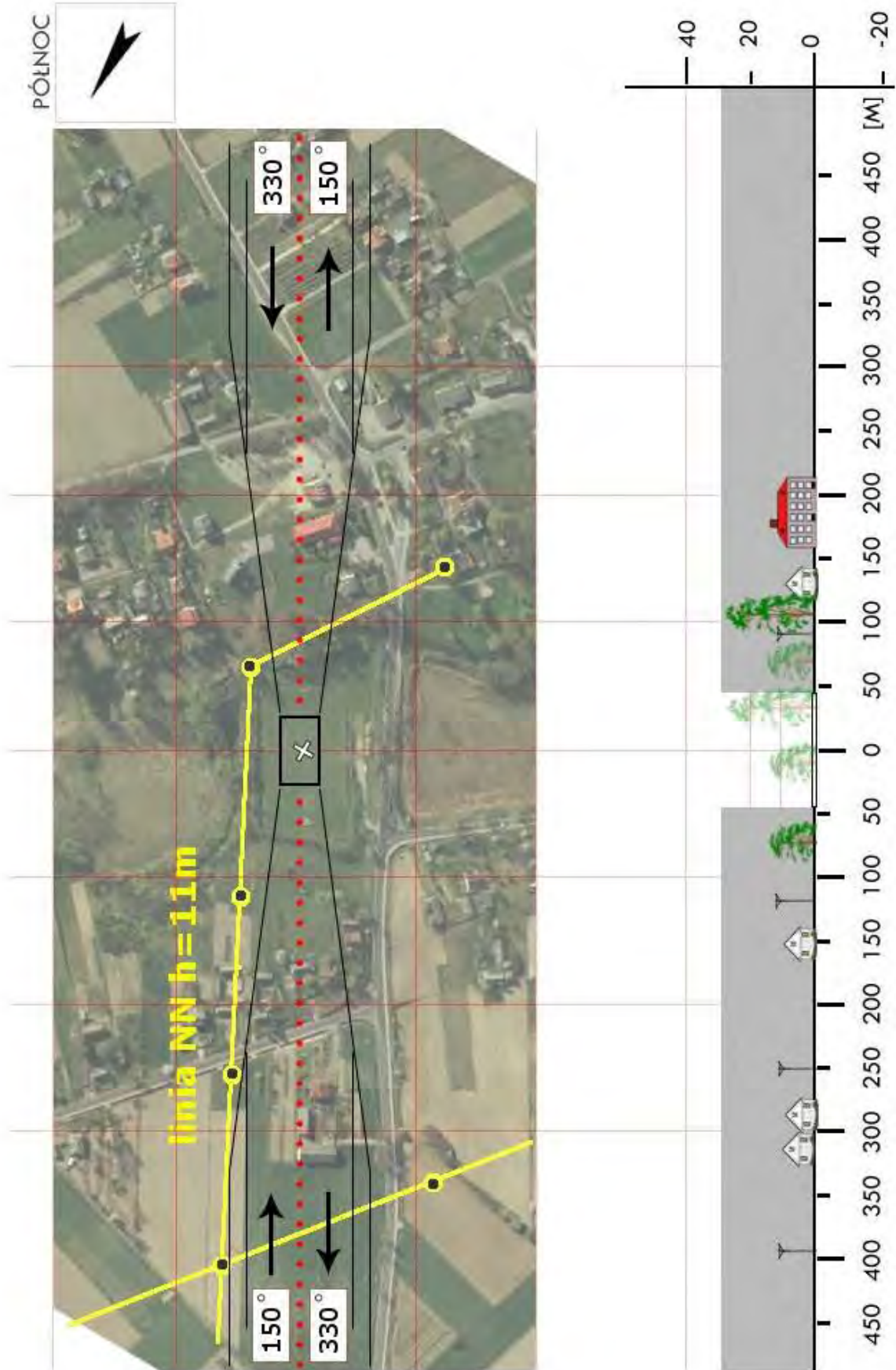

LUB 13	Miłocin / boisko		Współrzędne geograficzne		51° 16,03' N 022° 18,72' E
	gm. Wojciechów		Wzniesienie nad poziom morza		696 ft
	pow. lubelski woj. lubelskie				
Stopień trudności		Wariant IIa			
Główny kierunek podejścia		180° / 360°		Światła podejścia	
Główny kierunek startu		360° / 180°		brak	
		FATO		TLOF	
Wymiary		25 x 70 m		10 x 10 m	
Rodzaj nawierzchni		trawa		trawa	
Oznakowanie		brak		brak	
Oświetlenie		brak		brak	
Oświetlenie przeszkód		brak			
Wskaźnik kierunku wiatru		brak			
Minimalne warunki atmosferyczne do startu i lądowania		Dzień		Noc	
		Widzialność		Widzialność	
		Pułap chmur		Podstawa chmur	
		1500 m		3000 m	
		500 ft		1200 ft	
Stale przeszkody: Drzewa h=20–25m na kierunku 270–350° (wzdłuż drogi); boisko otoczone siatką na słupkach h=5m.					
Ograniczenia lokalne: TRA 36 (Dęblin) Dęblin TWR 128,500MHz			Procedury specjalne: Lądowanie w nocy przy asyście straży pożarnej Cat. A		
Administrator terenu		UG, tel. 81 517 7241; 81 517 7353			
Łączność radiotelefoniczna		169,000 MHz (kanał 39); 149,900 (kanał U02)			
Pomoc medyczna, nr tel.		PR Bełżyce, tel. 81 516 2913			
Straż Pożarna, nr tel.		Bełżyce, tel. 81 517 2636			
Policja, nr tel.		Bełżyce, tel. 81 517 2407			
Służba ruchu lotniczego		Warszawa INFO 119,450MHz, tel. 22 5745585			
Osłona meteorologiczna		IMGW Okęcie, tel. 22 8460682, 22 6504485			
Zabezpieczenie terenu: Załoga HEMS, Straż Pożarna					

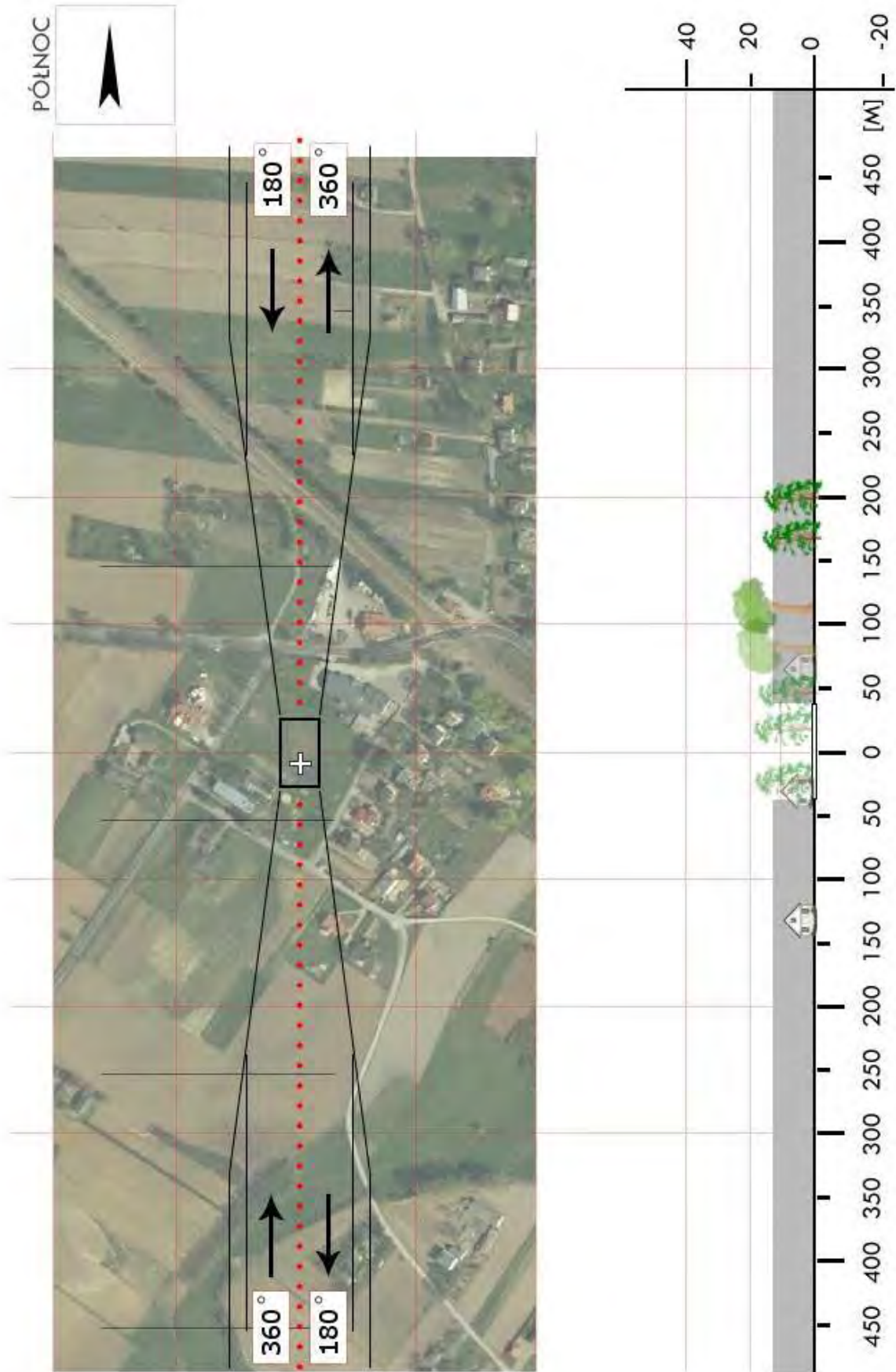

LUB 14	Turka / boisko		Współrzędne geograficzne		51° 17,15' N 022° 40,70' E
	gm. Wólka		Wzniesienie nad poziom morza		612 ft
	pow. lubelski woj. lubelskie				
Stopień trudności		I			
Główny kierunek podejścia		010° / 190°		Światła podejścia	
Główny kierunek startu		190° / 010°		brak	
		FATO		TLOF	
Wymiary		25 x 50 m		15 x 15 m	
Rodzaj nawierzchni		trawa		trawa	
Oznakowanie		brak		brak	
Oświetlenie		brak		brak	
Oświetlenie przeszkód		brak			
Wskaźnik kierunku wiatru		brak			
Minimalne warunki atmosferyczne do startu i lądowania		Dzień		Noc	
		Widzialność		Widzialność	
		1500 m		3000 m	
		Pułap chmur		Podstawa chmur	
		500 ft		1200 ft	
Stale przeszkody: Drzewa h=10÷15m dokoła boiska (poza ścieżką podejścia). Budynek szkoły h=15m na kierunku 270° w odległości 40m (poza ścieżką podejścia). Maszt GSM na kierunku 130° w odl. 200m (poza ścieżką podejścia). Boisko ogrodzone płotkiem h=1,2m					
Ograniczenia lokalne: Lądowisko w strefie TSA 04D (3000 ft ÷ FL245) oraz TMA EPLB A (1800÷5500ft)			Procedury specjalne: brak		
Administrator terenu		Urząd Gminy Wólka, tel. 81 746 0656			
Łączność radiotelefoniczna		169,000 MHz (kanał 39); 149,900 (kanał U02)			
Pomoc medyczna, nr tel.		PR Lublin, tel. 81 533 7790			
Straż Pożarna, nr tel.		MSK Lublin, tel. 81 535 1390			
Policja, nr tel.		KPP Lublin, tel. 81 535 4164			
Służba ruchu lotniczego		Warszawa INFO 119,450 MHz, tel. 22 574 5585			
Osłona meteorologiczna		IMGW Okęcie, tel. 22 846 0682, 22 569 4592			
Zabezpieczenie terenu: Straż Pożarna, załoga HEMS					

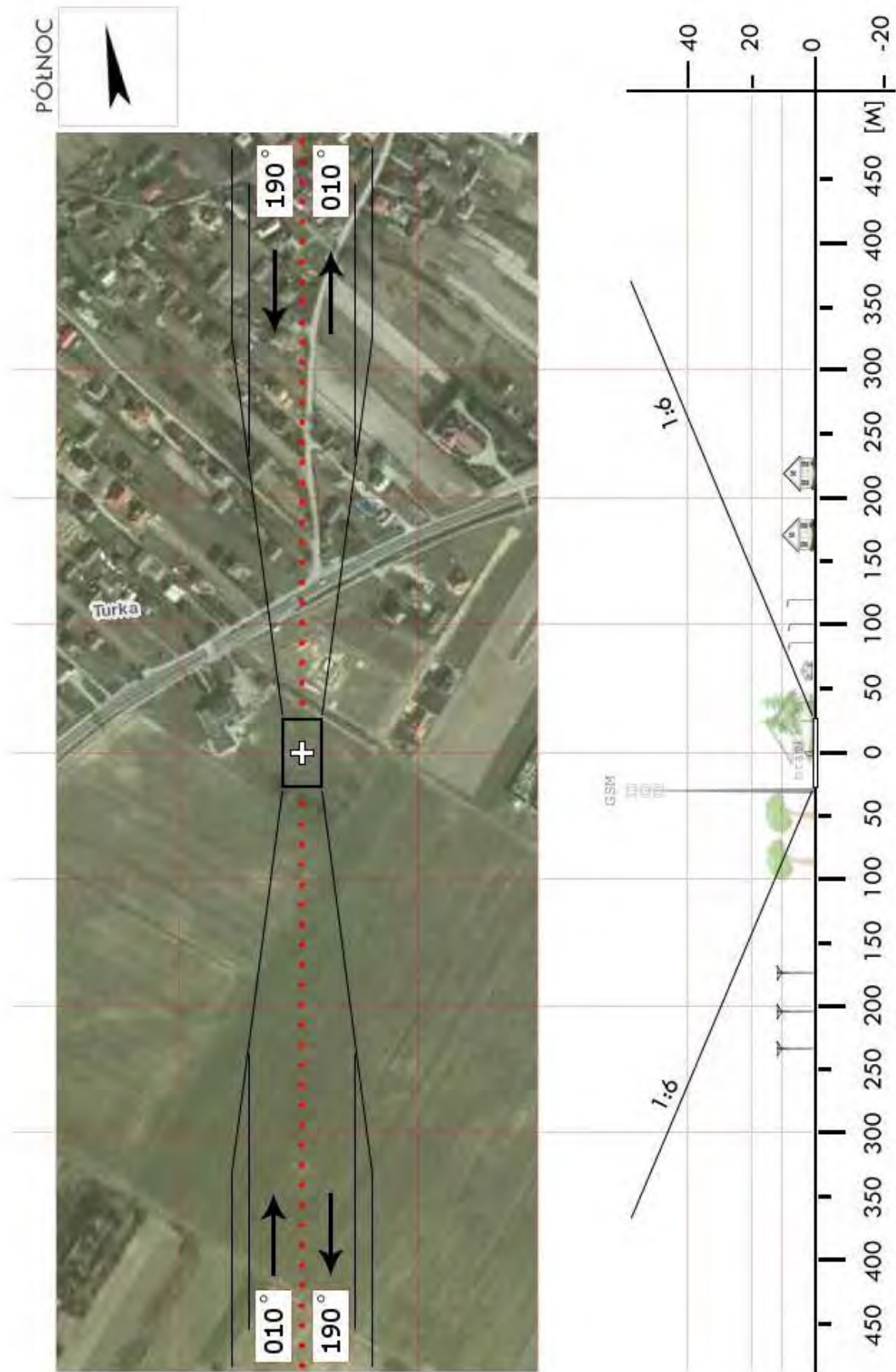

PÓLNOC



LUB 16	Dębina / plac składowy OSP		Współrzędne geograficzne		50° 55,98' N 022° 28,67' E
	gm. Zakrzew		Wzniesienie nad poziom morza		636 ft
	pow. lubelski woj. lubelskie				
Stopień trudności		Wariant IIa			
Główny kierunek podejścia		090° / 270°		Światła podejścia	
Główny kierunek startu		270° / 090°		brak	
		FATO		TLOF	
Wymiary		25 x 70 m		10 x 10 m	
Rodzaj nawierzchni		trawa		trawa	
Oznakowanie		brak		brak	
Oświetlenie		brak		brak	
Oświetlenie przeszkód		brak			
Wskaźnik kierunku wiatru		brak			
Minimalne warunki atmosferyczne do startu i lądowania		Dzień		Noc	
		Widzialność		Widzialność	
		Pułap chmur		Podstawa chmur	
		1500 m		3000 m	
		500 ft		1200 ft	
Stale przeszkody: Należy zwrócić uwagę na przeszkody wokół lądowiska.					
Ograniczenia lokalne: brak			Procedury specjalne: Lądowanie w nocy przy asyście straży pożarnej Cat. A		
Administrator terenu		UG Zakrzew, tel. 84 6809210, 84 680 9700			
Łączność radiotelefoniczna		CPR Lublin 169,900 MHz (kan. 39)			
Pomoc medyczna, nr tel.		PR Bychawa, tel. 81 566 0099; CPR Lublin 81 533 3092			
Straż Pożarna, nr tel.		MSK Lublin 81 535 1390; JRG Bychawa 81 566 0001			
Policja, nr tel.		Post. Policji, tel. 81 566 0033			
Służba ruchu lotniczego		Warszawa INFO 119,450 MHz			
Osłona meteorologiczna		IMGW Okęcie, tel. 22 8460682, 22 6504485			
Zabezpieczenie terenu: Straż Pożarna					

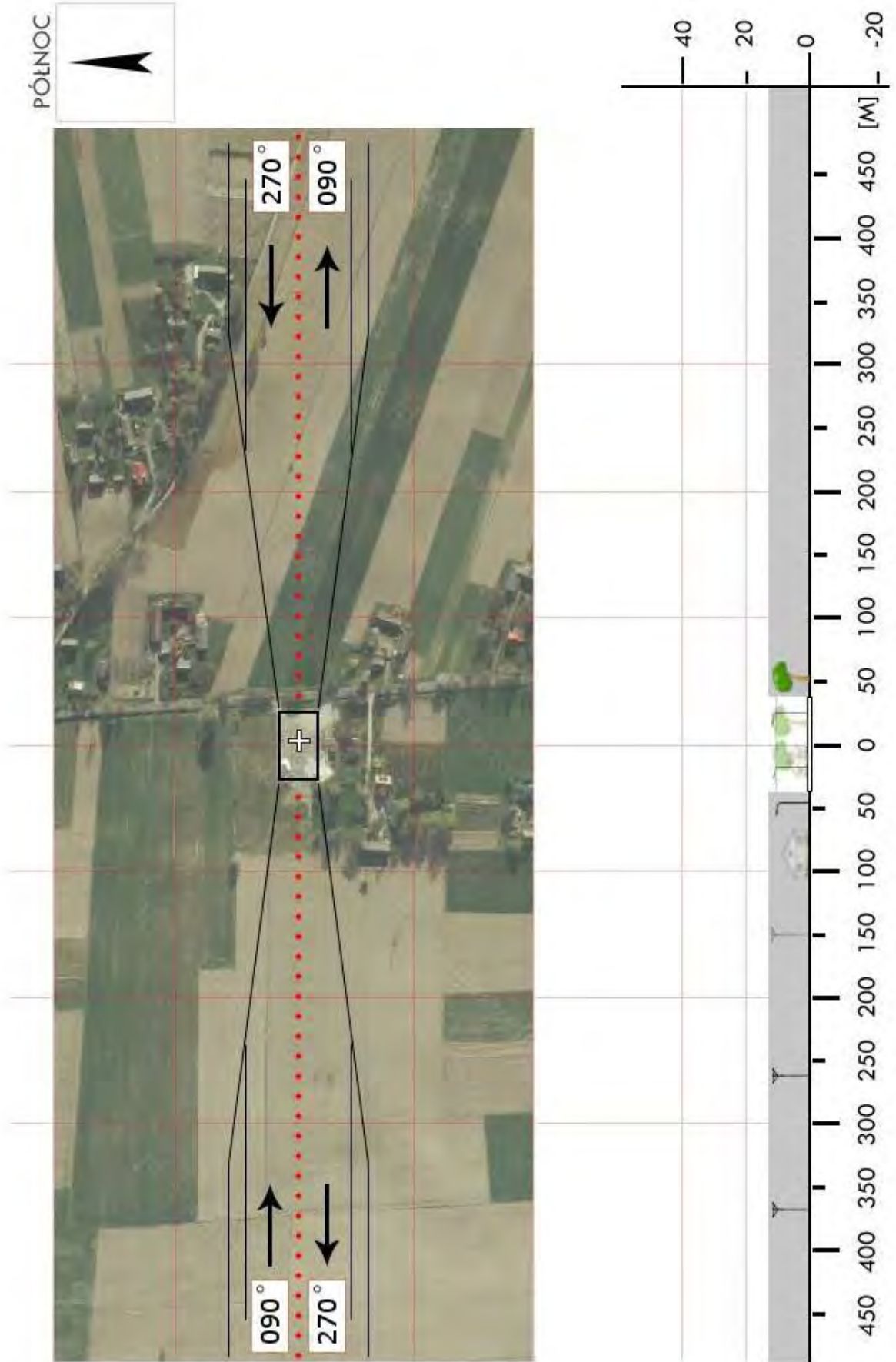

LWL 02	Hanna / boisko		Współrzędne geograficzne		51° 43,48' N 023° 29,93' E
	gm. Hanna		Wzniesienie nad poziom morza		526 ft
	pow. włodawski woj. lubelskie				
Stopień trudności		Wariant IIb			
Główny kierunek podejścia		270° / 090°		Światła podejścia	
Główny kierunek startu		090° / 270°		brak	
		FATO		TLOF	
Wymiary		25 x 95 m		10 x 10 m	
Rodzaj nawierzchni		trawa		trawa	
Oznakowanie		brak		brak	
Oświetlenie		brak		brak	
Oświetlenie przeszkód		brak			
Wskaźnik kierunku wiatru		brak			
Minimalne warunki atmosferyczne do startu i lądowania		Dzień		Noc	
		Widzialność		Widzialność	
		Pułap chmur		Podstawa chmur	
		1500 m		3000 m	
		500 ft		1200 ft	
Stale przeszkody: Boisko otoczone drzewami (las mieszany) o wysokości do 20m; bramki w rozstawie 92m					
Ograniczenia lokalne: ADIZ 2 km do granicy państwowej			Procedury specjalne: Cat. A		
Administrator terenu		Gmina Hanna, tel. 83 379 8016			
Łączność radiotelefoniczna		169,000 MHz (kanał 39); 149,900 (kanał U02)			
Pomoc medyczna, nr tel.		PR Włodawa, tel. 82 572 5033			
Straż Pożarna, nr tel.		KP PSP Włodawa, tel. 82 572 1008			
Policja, nr tel.		KPP Włodawa, tel. 82 572 7280			
Służba ruchu lotniczego		Warszawa INFO 119,450MHz, tel. 22 574 5585			
Osłona meteorologiczna		IMGW Okęcie, tel. 22 846 0682, 22 650 4485			
Zabezpieczenie terenu: Załoga HEMS, Straż Pożarna					



LWL 03	Dubeczno / stadion		Współrzędne geograficzne		51° 25,55' N 023° 26,88' E
	gm. Hańsk		Wzniesienie nad poziom morza		591 ft
	pow. włodawski woj. lubelskie				
Stopień trudności		I			
Główny kierunek podejścia		180° / 360°		Światła podejścia	
Główny kierunek startu		360° / 180°		brak	
		FATO		TLOF	
Wymiary		25 x 50 m		10 x 10 m	
Rodzaj nawierzchni		trawa		trawa	
Oznakowanie		brak		brak	
Oświetlenie		brak		brak	
Oświetlenie przeszkód		brak			
Wskaźnik kierunku wiatru		brak			
Minimalne warunki atmosferyczne do startu i lądowania		Dzień		Noc	
		Widzialność		Widzialność	
		Pułap chmur		Podstawa chmur	
		1500 m		3000 m	
		500 ft		1200 ft	
Stale przeszkody: Przy podejściu zwrócić uwagę na drzewa.					
Ograniczenia lokalne: brak			Procedury specjalne: brak		
Administrator terenu		UG Hańsk, tel. 82 571 4028			
Łączność radiotelefoniczna		169,000 MHz (kanał 39); 149,900 (kanał U02)			
Pomoc medyczna, nr tel.		PR Włodawa, tel. 82 572 5033			
Straż Pożarna, nr tel.		KP PSP Włodawa, tel. 82 572 1008			
Policja, nr tel.		KPP Włodawa, tel. 82 572 7280			
Służba ruchu lotniczego		Warszawa INFO 119,450 MHz			
Osłona meteorologiczna		IMGW Okęcie, tel. 22 846 0682, 22 650 4485			
Zabezpieczenie terenu: Straż Pożarna					

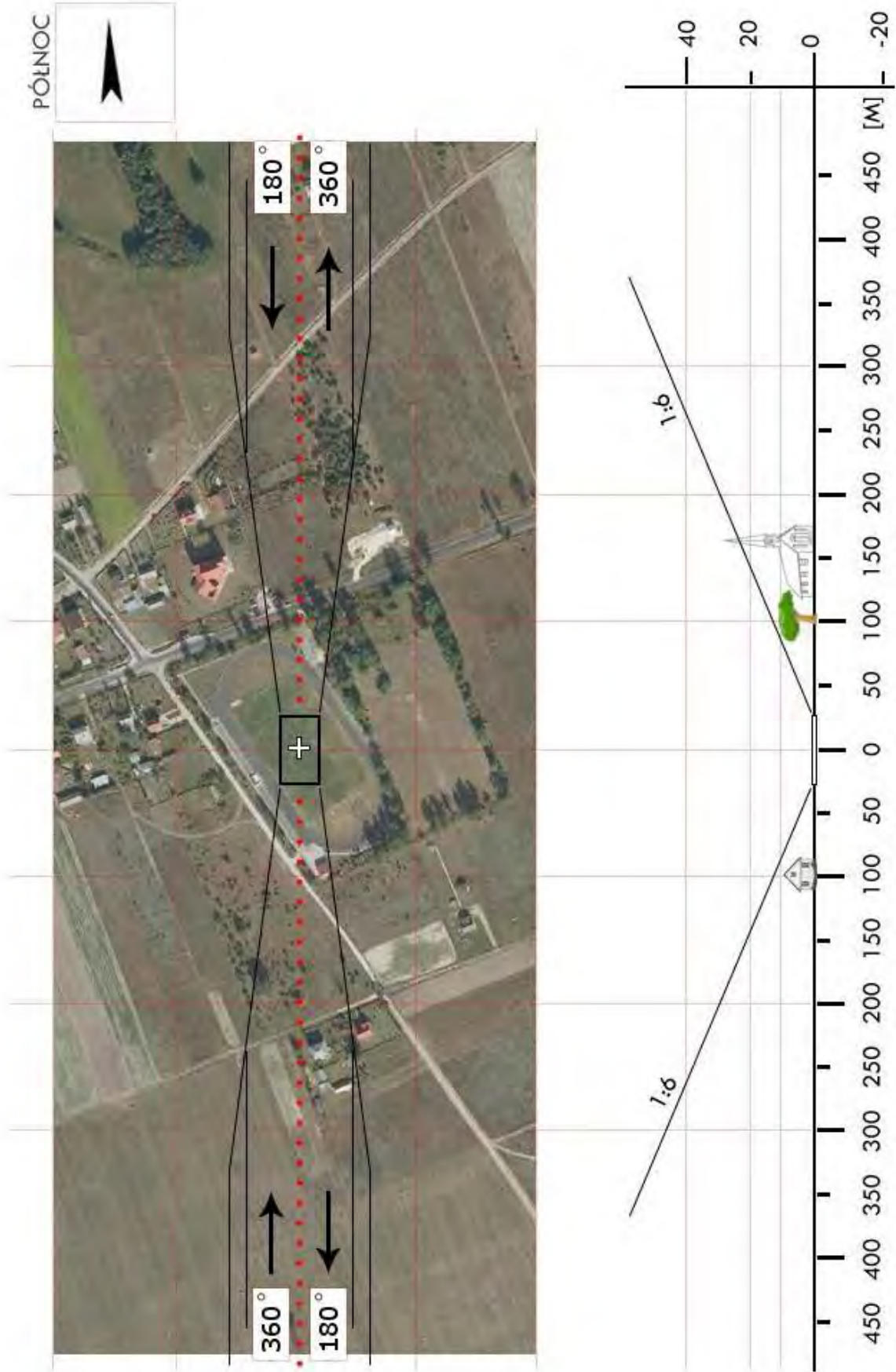

LWL 04	Stary Brus / boisko		Współrzędne geograficzne		51° 28,62' N 023° 17,73' E
	gm. Stary Brus		Wzniesienie nad poziom morza		565 ft
	pow. włodawski woj. lubelskie				
Stopień trudności		Wariant IIa			
Główny kierunek podejścia		260° / 080°		Światła podejścia	
Główny kierunek startu		080° / 260°		brak	
		FATO		TLOF	
Wymiary		50 x 95 m		10 x 10 m	
Rodzaj nawierzchni		trawa		trawa	
Oznakowanie		brak		brak	
Oświetlenie		brak		brak	
Oświetlenie przeszkód		brak			
Wskaźnik kierunku wiatru		brak			
Minimalne warunki atmosferyczne do startu i lądowania		Dzień		Noc	
		Widzialność		Widzialność	
		Pułap chmur		Podstawa chmur	
		1500 m		3000 m	
		500 ft		1200 ft	
Stale przeszkody: Wieża GSM h=48m na kierunku 320° przy narożniku boiska; wieża GSM h=42m na kierunku 115° w odl. 280m; wieża GSM h=60m na kierunku 280° w odl. 1950m – wszystkie wieże (kratownice) mają malowanie biało-czerwone i są oświetlone w nocy					
Ograniczenia lokalne: brak			Procedury specjalne: Lądowanie w nocy przy asyście straży pożarnej Cat. A		
Administrator terenu		UG Stary Brus, tel. 82 571 0125			
Łączność radiotelefoniczna		169,000 MHz (kanał 39); 149,900 (kanał U02)			
Pomoc medyczna, nr tel.		PR Włodawa, tel. 82 572 5033			
Straż Pożarna, nr tel.		KP PSP Włodawa, tel. 82 572 1008			
Policja, nr tel.		KPP Włodawa, tel. 82 572 7280			
Służba ruchu lotniczego		Warszawa INFO 119,450MHz, tel. 22 574 5585			
Osłona meteorologiczna		IMGW Okęcie, tel. 22 846 0682, 22 650 4485			
Zabezpieczenie terenu: Załoga HEMS, Straż Pożarna					

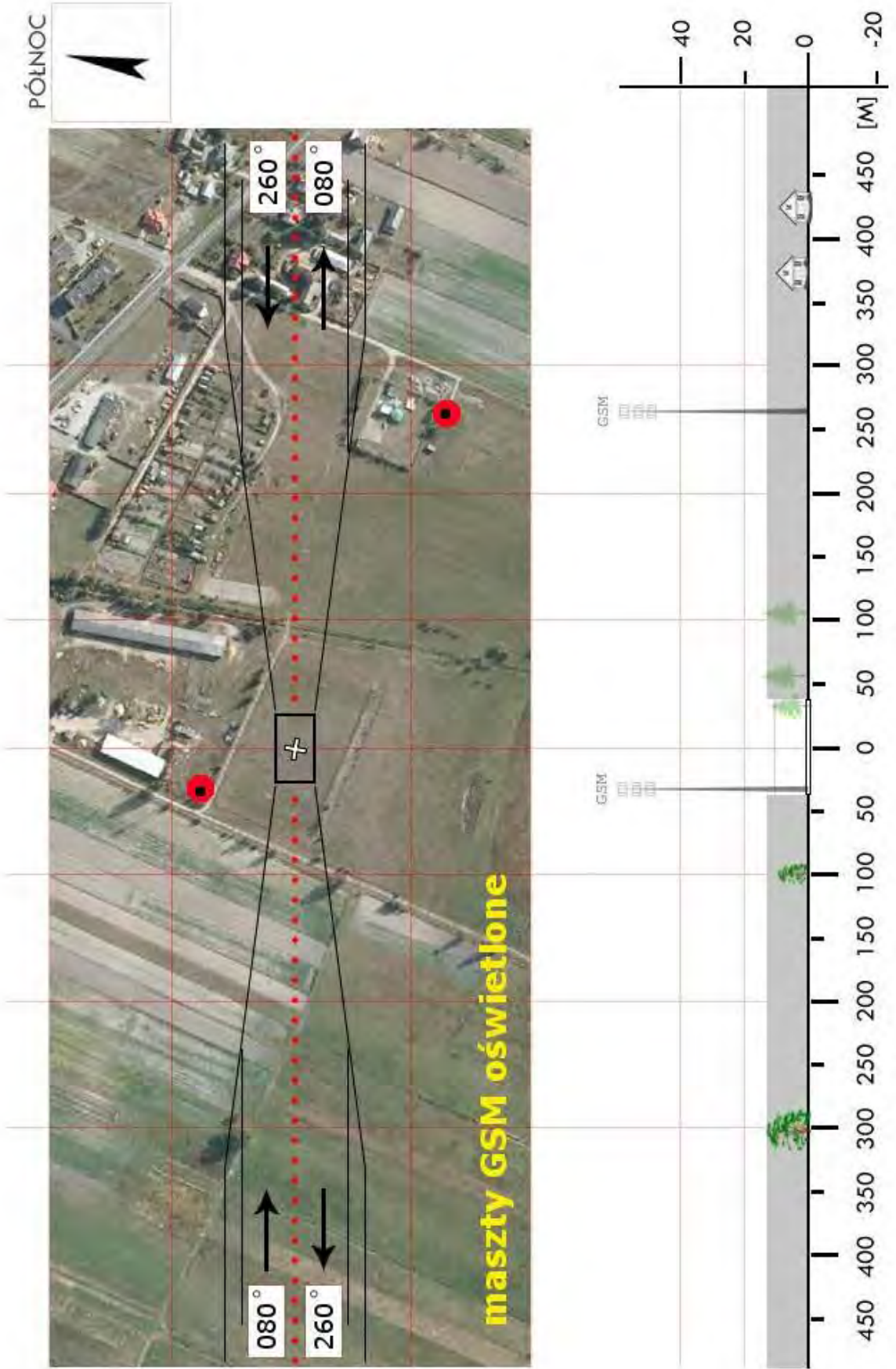

LWL 05	Urszulin / stadion		Współrzędne geograficzne		51° 23,55' N 023° 11,45' E
	gm. Urszulin		Wzniesienie nad poziom morza		615 ft
	pow. włodawski woj. lubelskie				
Stopień trudności		I			
Główny kierunek podejścia		150° / 330°		Światła podejścia	
Główny kierunek startu		330° / 150°		brak	
		FATO		TLOF	
Wymiary		25 x 50 m		10 x 10 m	
Rodzaj nawierzchni		trawa		trawa	
Oznakowanie		brak		brak	
Oświetlenie		brak		brak	
Oświetlenie przeszkód		brak			
Wskaźnik kierunku wiatru		brak			
Minimalne warunki atmosferyczne do startu i lądowania		Dzień		Noc	
		Widzialność		Widzialność	
		Pułap chmur		Podstawa chmur	
		1500 m		3000 m	
		500 ft		1200 ft	
Stale przeszkody: Przy podejściu zwrócić uwagę na drzewa.					
Ograniczenia lokalne: brak			Procedury specjalne: brak		
Administrator terenu		UG Urszulin, tel. 82 571 3001			
Łączność radiotelefoniczna		169,000 MHz (kanał 39); 149,900 (kanał U02)			
Pomoc medyczna, nr tel.		PR Włodawa, tel. 82 572 5033			
Straż Pożarna, nr tel.		KP PSP Włodawa, tel. 82 572 1008			
Policja, nr tel.		KPP Włodawa, tel. 82 572 7280			
Służba ruchu lotniczego		Warszawa INFO 119,450 MHz			
Osłona meteorologiczna		IMGW Okęcie, tel. 22 846 0682, 22 650 4485			
Zabezpieczenie terenu: Straż Pożarna					

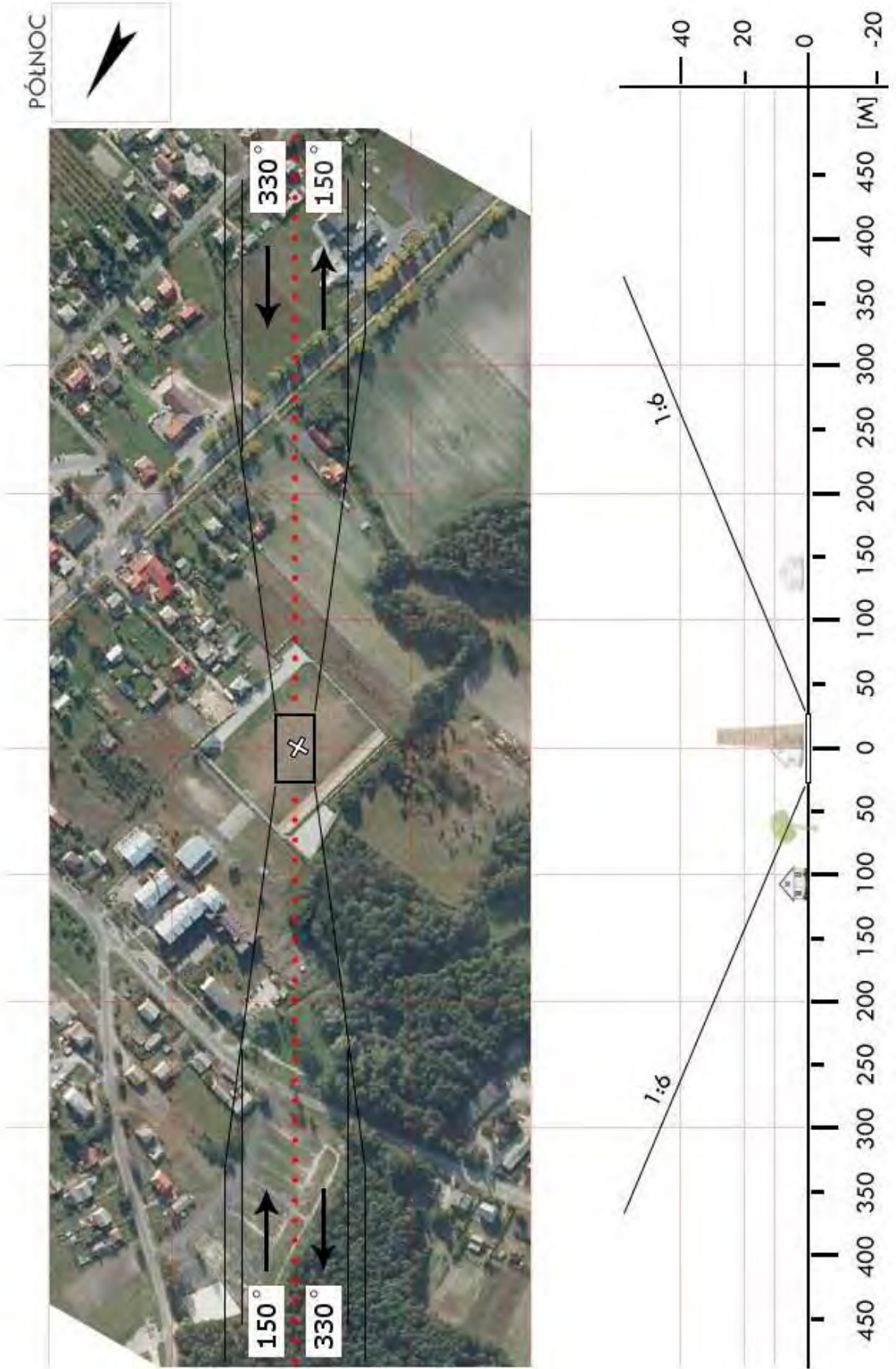

LWL 07	Wola Uhruska / stadion		Współrzędne geograficzne		51° 19,52' N 023° 37,24' E
	gm. Wola Uhruska		Wzniesienie nad poziom morza		564 ft
	pow. włodawski woj. lubelskie				
Stopień trudności		I			
Główny kierunek podejścia		330° / 150°		Światła podejścia	
Główny kierunek startu		150° / 330°		brak	
		FATO		TLOF	
Wymiary		25 x 95 m		10 x 10 m	
Rodzaj nawierzchni		trawa		trawa	
Oznakowanie		brak		brak	
Oświetlenie		brak		brak	
Oświetlenie przeszkód		brak			
Wskaźnik kierunku wiatru		brak			
Minimalne warunki atmosferyczne do startu i lądowania		Dzień		Noc	
		Widzialność		Widzialność	
		Pułap chmur		Podstawa chmur	
		1500 m		3000 m	
		500 ft		1200 ft	
Stale przeszkody: Drzewa h=18m na kier. 350° w odl. 100m; drzewa h=25m na kier. 125° w odl. 140m; linia energ. h=11m po stronie wschodniej w odl. 90m; komin h=16m po stronie zachodniej w odl. 65m.					
Ograniczenia lokalne: Granica państwowa w odległości 800m			Procedury specjalne: Lądowanie w nocy przy asyście straży pożarnej		
Administrator terenu		Gmina Wola Uhruska, tel. 82 591 5046			
Łączność radiotelefoniczna		169,000 MHz (kanał 39); 149,900 (kanał U02)			
Pomoc medyczna, nr tel.		PR Włodawa, tel. 82 572 5033			
Straż Pożarna, nr tel.		KP PSP Włodawa, tel. 82 572 1008			
Policja, nr tel.		KPP Włodawa, tel. 82 572 7280			
Służba ruchu lotniczego		Warszawa INFO 119,450MHz, tel. 22 574 5585			
Osłona meteorologiczna		IMGW Okęcie, tel. 22 846 0682, 22 650 4485			
Zabezpieczenie terenu: Załoga HEMS, Straż Pożarna					

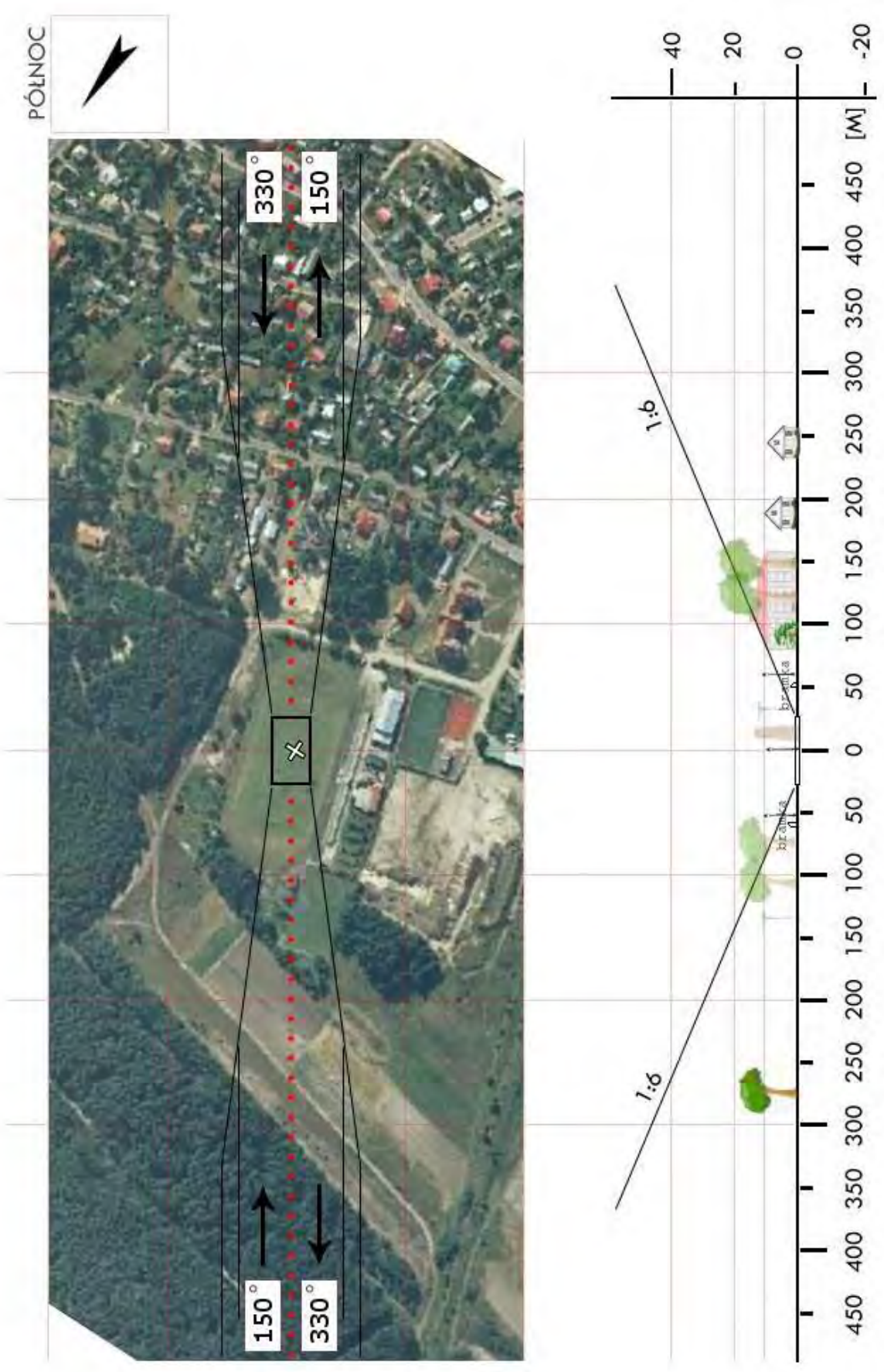

LWL 08	Wyryki / łąka		Współrzędne geograficzne		51° 33,70' N 023° 23,66' E
	gm. Wyryki		Wzniesienie nad poziom morza		685 ft
	pow. włodawski woj. lubelskie				
Stopień trudności		I			
Główny kierunek podejścia		045° / 225°		Światła podejścia	
Główny kierunek startu		225° / 045°		brak	
		FATO		TLOF	
Wymiary		25 x 50 m		10 x 10 m	
Rodzaj nawierzchni		trawa		trawa	
Oznakowanie		brak		brak	
Oświetlenie		brak		brak	
Oświetlenie przeszkód		brak			
Wskaźnik kierunku wiatru		brak			
Minimalne warunki atmosferyczne do startu i lądowania		Dzień		Noc	
		Widzialność		Widzialność	
		Pułap chmur		Podstawa chmur	
		1500 m		3000 m	
		500 ft		1200 ft	
Stale przeszkody: Linia niskiego napięcia na podejściu.					
Ograniczenia lokalne: ADIZ 12 km do granicy państwowej			Procedury specjalne: brak		
Administrator terenu		UG Wyryki, tel. 82 591 3003			
Łączność radiotelefoniczna		169,000 MHz (kanał 39); 149,900 (kanał U02)			
Pomoc medyczna, nr tel.		PR Włodawa 82 572 5033			
Straż Pożarna, nr tel.		PSP Włodawa, tel. 82 572 1008			
Policja, nr tel.		82 572 7209, 82 572 7216			
Służba ruchu lotniczego		Warszawa INFO 119,450 MHz			
Osłona meteorologiczna		IMGW Okęcie, tel. 22 846 0682, 22 650 4485			
Zabezpieczenie terenu: Straż Pożarna					

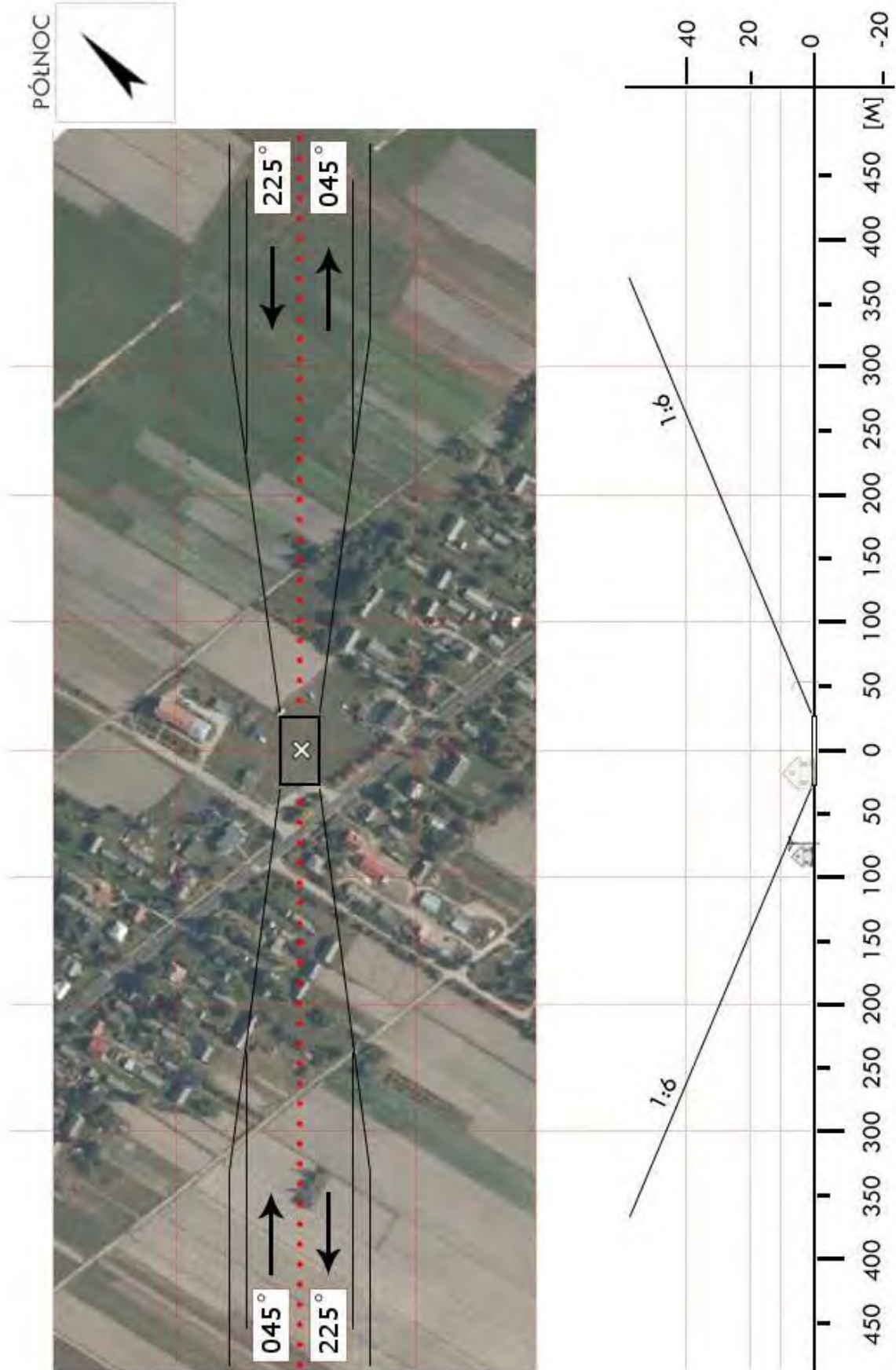

LZA 01	Jacnia / boisko		Współrzędne geograficzne		50°34,66' N 023°10,92' E
	gm. Adamów		Wzniesienie nad poziom morza		636 ft
	pow. zamojski woj. lubelskie				
Stopień trudności		I			
Główny kierunek podejścia		049° / 229°		Światła podejścia	
Główny kierunek startu		229° / 049°		brak	
		FATO		TLOF	
Wymiary		40 x 80 m		10 x 10 m	
Rodzaj nawierzchni		trawa		trawa	
Oznakowanie		brak		brak	
Oświetlenie		brak		brak	
Oświetlenie przeszkód		brak			
Wskaźnik kierunku wiatru		brak			
Minimalne warunki atmosferyczne do startu i lądowania		Dzień		Noc	
		Widzialność		Widzialność	
		Pułap chmur		Podstawa chmur	
		1500 m		3000 m	
		500 ft		1200 ft	
Stale przeszkody: Po północnej stronie wysokie drzewa					
Ograniczenia lokalne: brak			Procedury specjalne: Lądowanie w nocy przy asyście straży pożarnej		
Administrator terenu		UG Adamów, tel. 84 6186102			
Łączność radiotelefoniczna		169,000 MHz (kanał 39); 149,900 (kanał U02)			
Pomoc medyczna, nr tel.		CPR Zamość 84 6392200			
Straż Pożarna, nr tel.		PSP 84 6384414			
Policja, nr tel.		Post. Krasnobród 84 6607777			
Służba ruchu lotniczego		Warszawa Info 119,450 MHz; Dęblin 128,500			
Osłona meteorologiczna		Biuro Prognoz Okęcie, tel. 22 8460682, 22 6504485			
Zabezpieczenie terenu: Straż Pożarna					

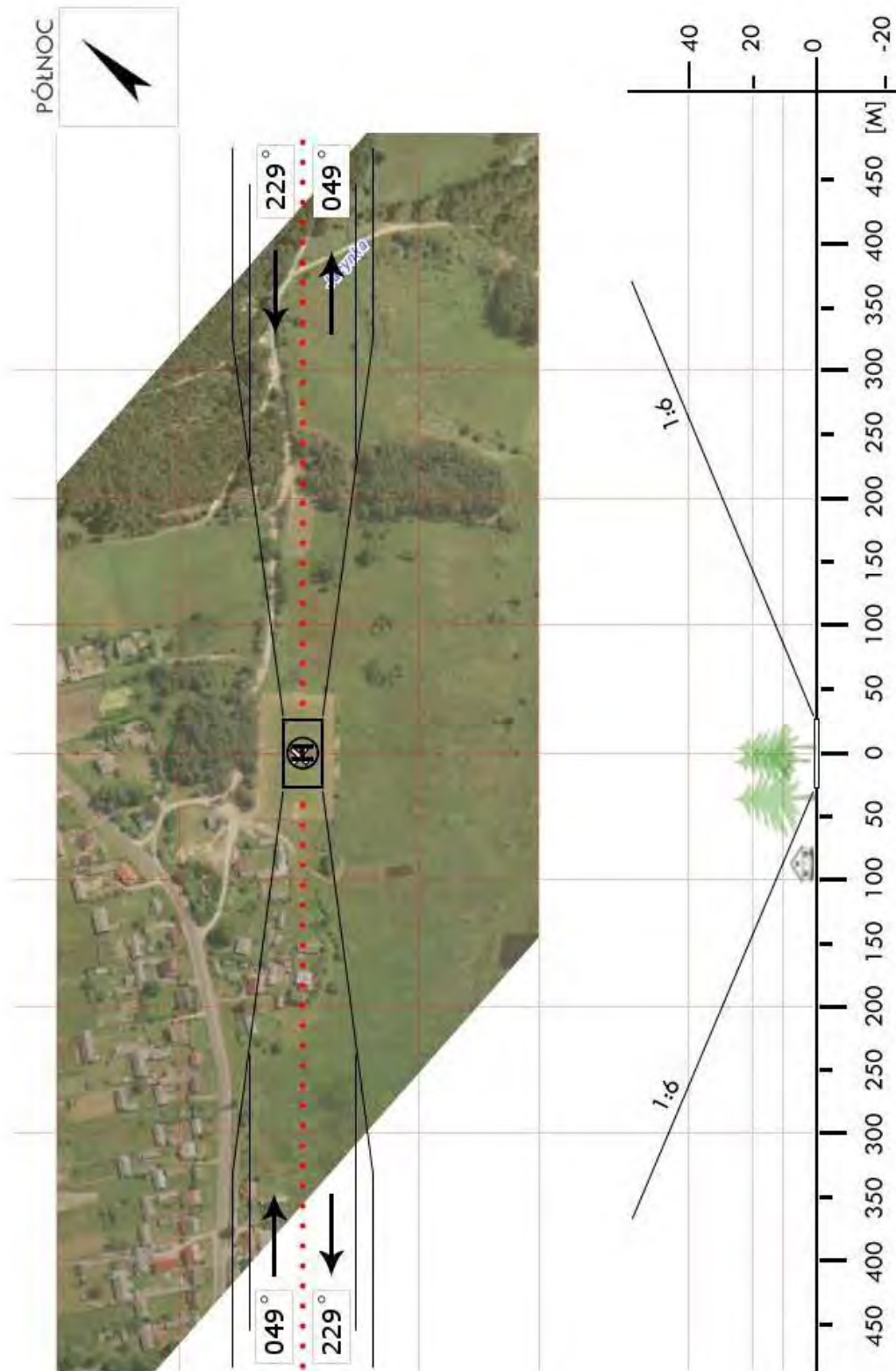

LZA 02	Grabowiec / boisko		Współrzędne geograficzne		50°48,90' N 023°32,90' E
	gm. Grabowiec		Wzniesienie nad poziom morza		624 ft
	pow. zamojski woj. lubelskie				
Stopień trudności		I			
Główny kierunek podejścia		031° / 211°		Światła podejścia	
Główny kierunek startu		211° / 031°		brak	
		FATO		TLOF	
Wymiary		25 x 50 m		10 x 10 m	
Rodzaj nawierzchni		trawa		trawa	
Oznakowanie		brak		brak	
Oświetlenie		brak		brak	
Oświetlenie przeszkód		brak			
Wskaźnik kierunku wiatru		brak			
Minimalne warunki atmosferyczne do startu i lądowania		Dzień		Noc	
		Widzialność	1500 m	Widzialność	3000 m
		Pułap chmur	500 ft	Podstawa chmur	1200 ft
Stale przeszkody: Na podejściu zwrócić uwagę na drzewa z boku podejścia (od północnego zachodu)					
Ograniczenia lokalne: brak			Procedury specjalne: Lądowanie w nocy przy asyście straży pożarnej		
Administrator terenu		UG Grabowiec, tel. 84 6512474			
Łączność radiotelefoniczna		169,000 MHz (kanał 39); 149,900 (kanał U02)			
Pomoc medyczna, nr tel.		CPR Zamość, tel. 84 6392200			
Straż Pożarna, nr tel.		MSK Zamość, tel. 84 6393410			
Policja, nr tel.		Post. Miączyn 84 6771740			
Służba ruchu lotniczego		Warszawa Info 119,450 MHz			
Osłona meteorologiczna		Biuro Prognoz Okęcie, tel. 22 8460682, 22 6504485			
Zabezpieczenie terenu: Straż Pożarna					

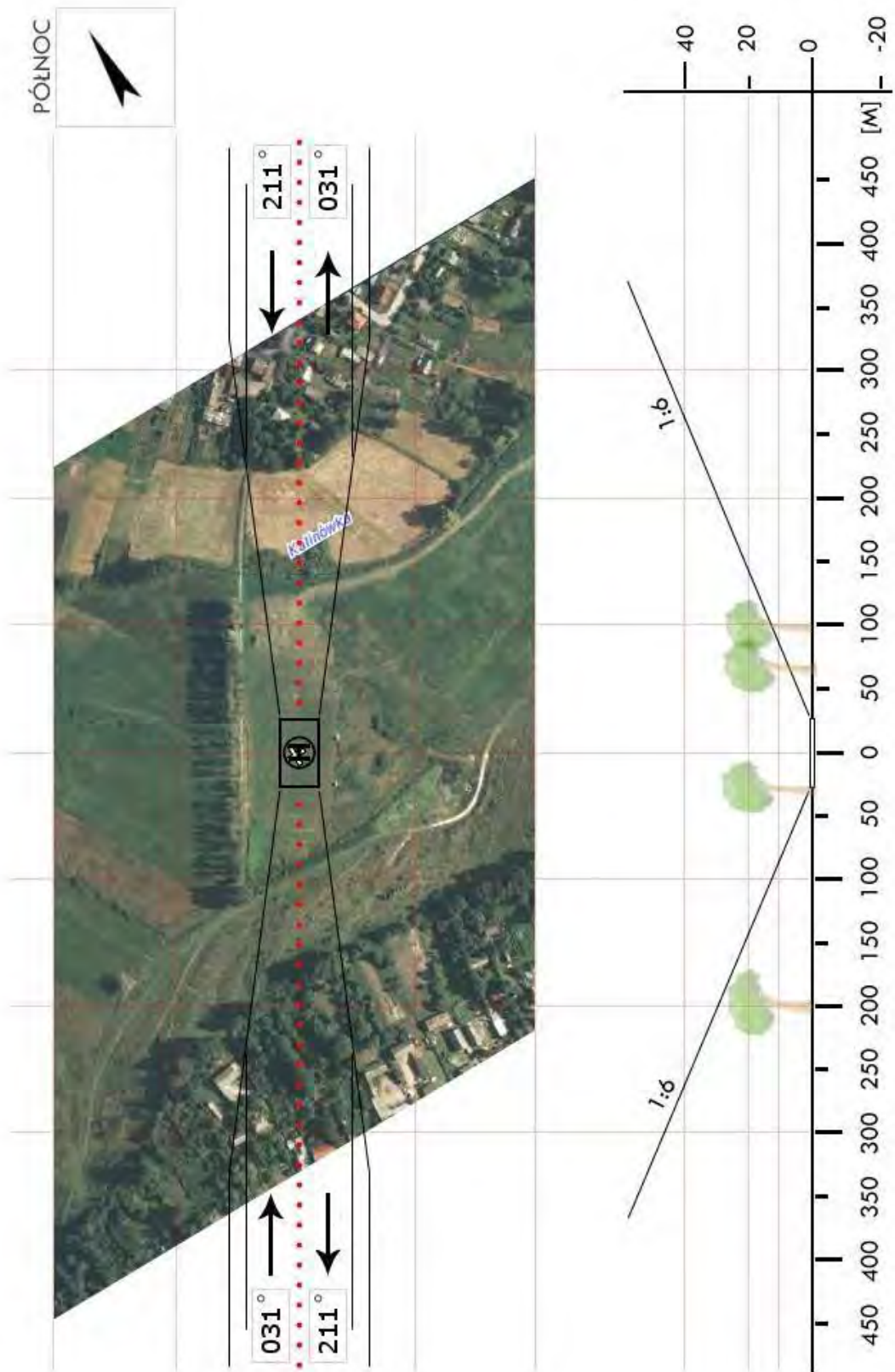

LZA 03	Komarów-Osada / boisko		Współrzędne geograficzne		50° 37,98' N 023° 28,64' E
	gm. Komarów-Osada		Wzniesienie nad poziom morza		710 ft
	pow. zamojski woj. lubelskie				
Stopień trudności		I			
Główny kierunek podejścia		340° / 160°		Światła podejścia	
Główny kierunek startu		160° / 340°		brak	
		FATO		TLOF	
Wymiary		25 x 50 m		10 x 10 m	
Rodzaj nawierzchni		trawa		trawa	
Oznakowanie		brak		brak	
Oświetlenie		brak		brak	
Oświetlenie przeszkód		brak			
Wskaźnik kierunku wiatru		brak			
Minimalne warunki atmosferyczne do startu i lądowania		Dzień		Noc	
		Widzialność	1500 m	Widzialność	3000 m
		Pułap chmur	500 ft	Podstawa chmur	1200 ft
Stale przeszkody: S: kościół w odl. 595m, wieża GSM w odl. 600m; N: linia WN w odl. 1000m					
Ograniczenia lokalne: brak			Procedury specjalne: Lądowanie w nocy przy asyście straży pożarnej		
Administrator terenu		UG Komarów-Osada, tel. 84 615 3102			
Łączność radiotelefoniczna		169,000 MHz (kanał 39); 149,900 (kanał U02)			
Pomoc medyczna, nr tel.		PR Zamość, tel. 84 638 0039, 84 639 2200			
Straż Pożarna, nr tel.		KP PSP Zamość, tel. 84 680 7400, 84 639 3410			
Policja, nr tel.		KPP Zamość, tel. 677 1202, 84 677 1740			
Służba ruchu lotniczego		Warszawa INFO 119,450MHz, tel. 22 574 5585			
Osłona meteorologiczna		IMGW Okęcie, tel. 22 846 0682, 22 650 4485			
Zabezpieczenie terenu: Załoga HEMS, Straż Pożarna					

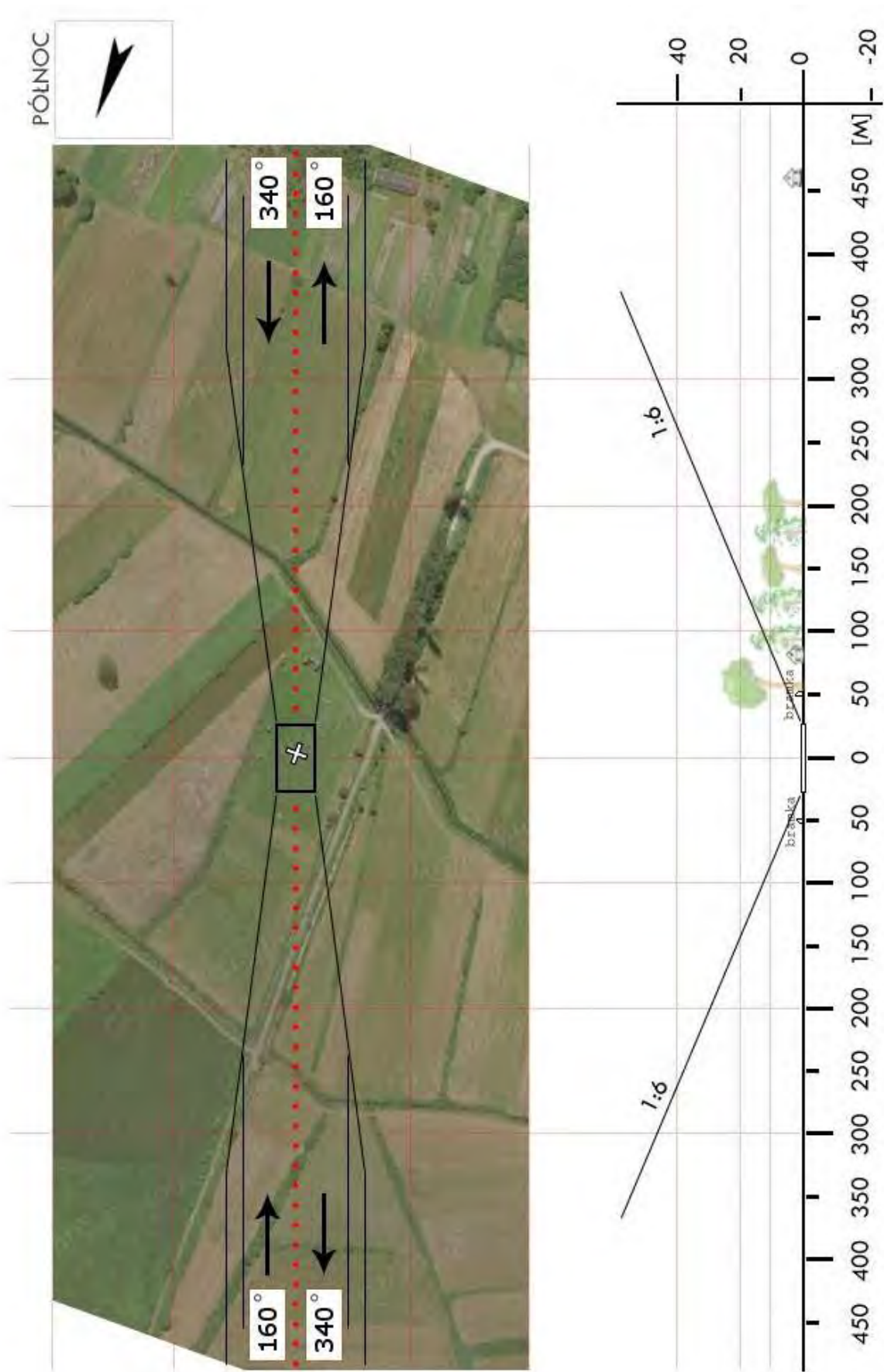

LZA 04	Krasnobród / boisko		Współrzędne geograficzne		50°32,62' N 023°11,78' E
	gm. Krasnobród		Wzniesienie nad poziom morza		864 ft
	pow. zamojski woj. lubelskie				
Stopień trudności		I			
Główny kierunek podejścia		110° / 290°		Światła podejścia	
Główny kierunek startu		290° / 110°		brak	
		FATO		TLOF	
Wymiary		25 x 50 m		10 x 10 m	
Rodzaj nawierzchni		trawa		trawa	
Oznakowanie		brak		brak	
Oświetlenie		brak		brak	
Oświetlenie przeszkód		brak			
Wskaźnik kierunku wiatru		brak			
Minimalne warunki atmosferyczne do startu i lądowania		Dzień		Noc	
		Widzialność		Widzialność	
		Pułap chmur		Podstawa chmur	
		1500 m		3000 m	
		500 ft		1200 ft	
Stale przeszkody: Na podejściu zwrócić uwagę na drzewa na podejściu.					
Ograniczenia lokalne: brak			Procedury specjalne: brak		
Administrator terenu		UG Krasnobród, tel. 84 660 7691			
Łączność radiotelefoniczna		169,000 MHz (kanał 39); 149,900 (kanał U02)			
Pomoc medyczna, nr tel.		CPR Zamość, tel. 84 639 2200			
Straż Pożarna, nr tel.		MSK Zamość, tel. 84 639 3410			
Policja, nr tel.		tel. 84 660 7777			
Służba ruchu lotniczego		Warszawa INFO 119,450 MHz; Dęblin 128,500			
Osłona meteorologiczna		IMGW Okęcie, tel. 22 846 0682, 22 650 4485			
Zabezpieczenie terenu: Straż Pożarna					

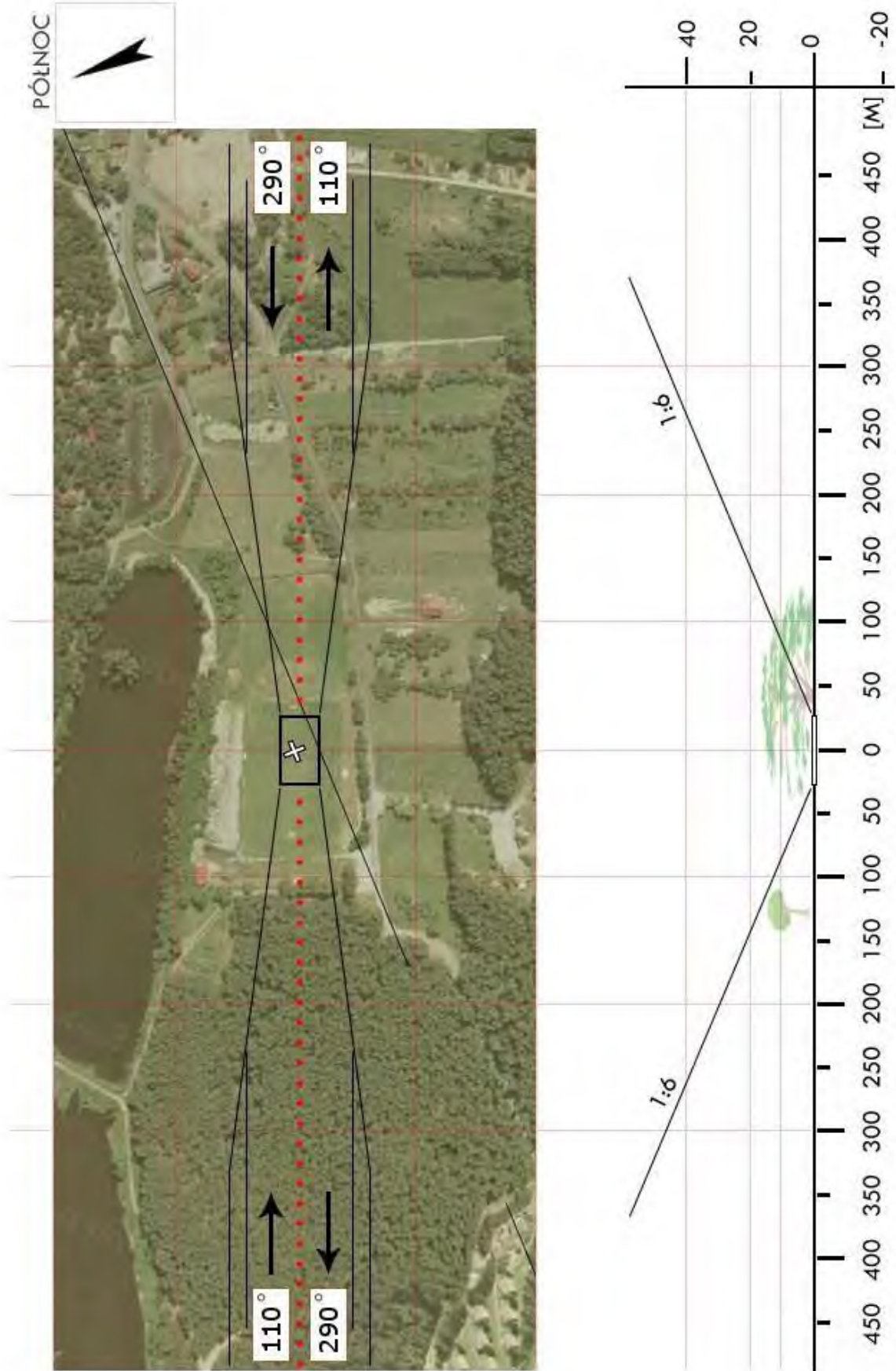

LZA 05	Łabuńki Pierwsze / boisko		Współrzędne geograficzne		50° 41,24' N 023° 20,25' E
	gm. Łabunie		Wzniesienie nad poziom morza		732 ft
	pow. zamojski woj. lubelskie				
Stopień trudności		I			
Główny kierunek podejścia		295° / 115°		Światła podejścia	
Główny kierunek startu		115° / 295°		brak	
		FATO		TLOF	
Wymiary		40 x 80 m		10 x 10 m	
Rodzaj nawierzchni		trawa		trawa	
Oznakowanie		brak		brak	
Oświetlenie		brak		brak	
Oświetlenie przeszkód		brak			
Wskaźnik kierunku wiatru		brak			
Minimalne warunki atmosferyczne do startu i lądowania		Dzień		Noc	
		Widzialność	1500 m	Widzialność	3000 m
		Pułap chmur	500 ft	Podstawa chmur	1200 ft
Stale przeszkody: Teren ogrodzony płotkiem h=1,8m; budynek szkolny po stronie południowej; linia energetyczna po stronie wschodniej w odl. 180m					
Ograniczenia lokalne: brak			Procedury specjalne: Lądowanie w nocy przy asyście straży pożarnej		
Administrator terenu		UG Łabunie, tel. 84 611 3019			
Łączność radiotelefoniczna		169,000 MHz (kanał 39); 149,900 (kanał U02)			
Pomoc medyczna, nr tel.		PR Zamość, tel. 84 638 0039, 84 639 2200			
Straż Pożarna, nr tel.		KP PSP Zamość, tel. 84 680 7400, 84 639 3410			
Policja, nr tel.		KPP Zamość, tel. 677 1202, 84 677 1740			
Służba ruchu lotniczego		Warszawa INFO 119,450MHz, tel. 22 574 5585			
Osłona meteorologiczna		IMGW Okęcie, tel. 22 846 0682, 22 650 4485			
Zabezpieczenie terenu: Załoga HEMS, Straż Pożarna					

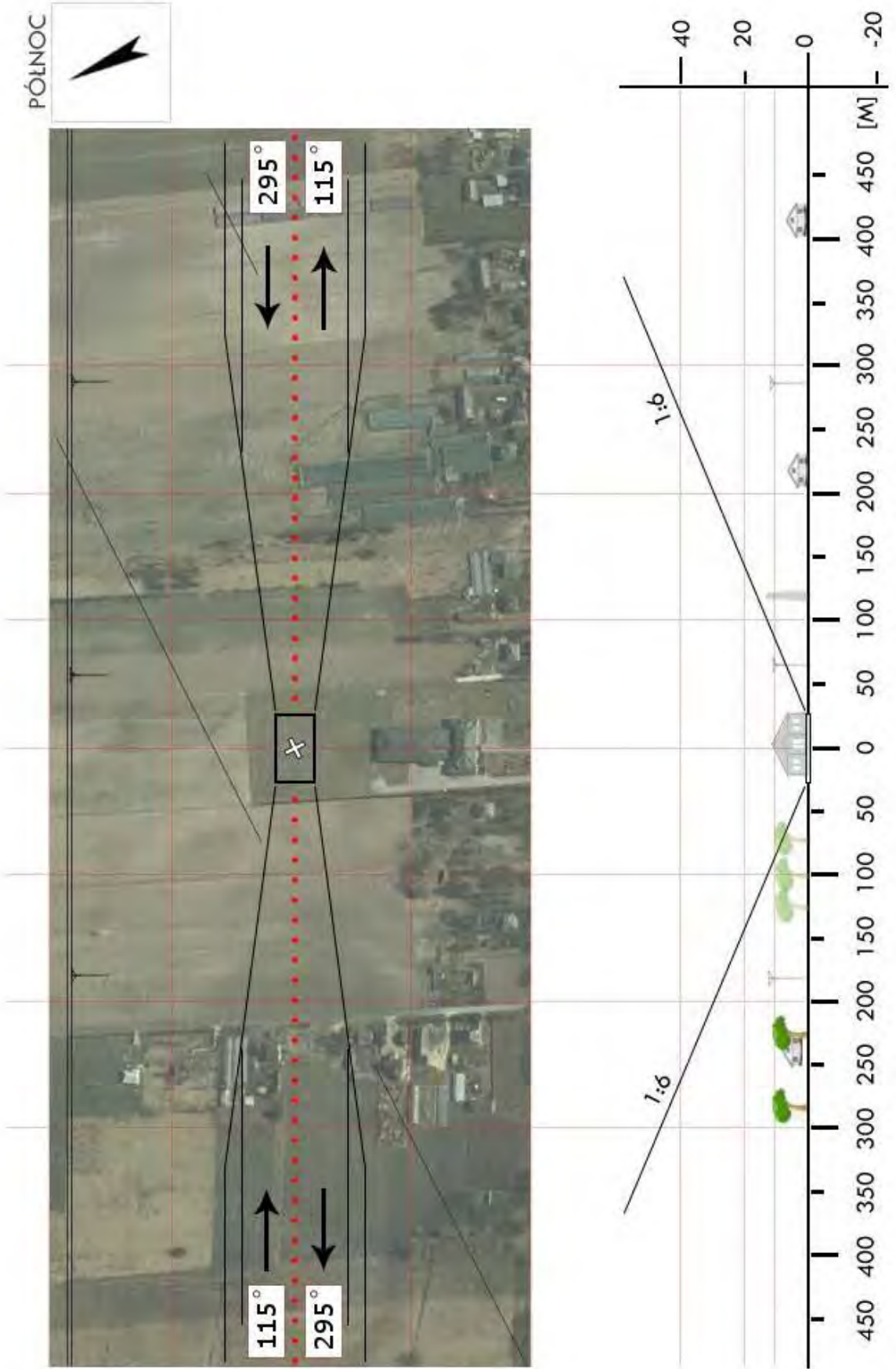

LZA 06	Miączyn / boisko		Współrzędne geograficzne		50° 44,13' N 023° 29,93' E
	gm. Miączyn		Wzniesienie nad poziom morza		764 ft
	pow. zamojski woj. lubelskie				
Stopień trudności		Wariant IIb			
Główny kierunek podejścia		175° / 355°		Światła podejścia	
Główny kierunek startu		355° / 175°		brak	
		FATO		TLOF	
Wymiary		25 x 95 m		10 x 10 m	
Rodzaj nawierzchni		trawa		trawa	
Oznakowanie		brak		brak	
Oświetlenie		brak		brak	
Oświetlenie przeszkód		brak			
Wskaźnik kierunku wiatru		brak			
Minimalne warunki atmosferyczne do startu i lądowania		Dzień		Noc	
		Widzialność	1500 m	Widzialność	3000 m
		Pułap chmur	500 ft	Podstawa chmur	1200 ft
Stale przeszkody: Słup i linia energ. h=11m po stronie południowej w odl. 100m (w ścieżce podejścia w odl. 80–120m); budynki szkolne h=14m po stronie północnej w odległości 85m; siatka rozdzielająca mniejsze boiska boczne h=4,5m po stronie wschodniej.					
Ograniczenia lokalne: brak			Procedury specjalne: Lądowanie w nocy przy asyście straży pożarnej Cat. A		
Administrator terenu		Gmina Miączyn, tel. 84 618 0005			
Łączność radiotelefoniczna		169,000 MHz (kanał 39); 149,900 (kanał U02)			
Pomoc medyczna, nr tel.		PR Zamość, tel. 84 638 0039			
Straż Pożarna, nr tel.		KP PSP Zamość, tel. 84 638 4414			
Policja, nr tel.		KPP Zamość, tel. 84 677 1900			
Służba ruchu lotniczego		Warszawa INFO 119,450MHz, tel. 22 574 5585			
Osłona meteorologiczna		IMGW Okęcie, tel. 22 846 0682, 22 650 4485			
Zabezpieczenie terenu: Załoga HEMS, Straż Pożarna					



LZA 07	Nielisz / boisko		Współrzędne geograficzne	50° 47,31' N	
	gm. Nielisz			023° 02,52' E	
	pow. zamojski woj. lubelskie		Wzniesienie nad poziom morza	679 ft	
Stopień trudności		Wariant IIb			
Główny kierunek podejścia		260° / 080°	Światła podejścia		
Główny kierunek startu		080° / 260°	brak		
		FATO	TLOF		
Wymiary		50 x 100 m	10 x 10 m		
Rodzaj nawierzchni		trawa	trawa		
Oznakowanie		brak	brak		
Oświetlenie		brak	brak		
Oświetlenie przeszkód		brak			
Wskaźnik kierunku wiatru		brak			
Minimalne warunki atmosferyczne do startu i lądowania			Dzień	Noc	
		Widzialność	1500 m	Widzialność	3000 m
		Pułap chmur	500 ft	Podstawa chmur	1200 ft
Stale przeszkody: Plebania h=11m na kierunku 260° w odl. 90m; drzewa h=18÷20m wzdłuż południowego brzegu boiska; drzewa h=15 na granicy ścieżki podejścia w odl. 65÷80m (z obu kierunków).					
Ograniczenia lokalne: brak		Procedury specjalne: Lądowanie w nocy przy asyście straży pożarnej Cat. A			
Administrator terenu		UG Nielisz, tel. 84 631 2727			
Łączność radiotelefoniczna		169,000 MHz (kanał 39); 149,900 (kanał U02)			
Pomoc medyczna, nr tel.		PR Zamość, tel. 84 638 0039, 84 639 2200			
Straż Pożarna, nr tel.		KP PSP Zamość, tel. 84 680 7400, 84 639 3410			
Policja, nr tel.		KPP Zamość, tel. 677 1202, 84 677 1740			
Służba ruchu lotniczego		Warszawa INFO 119,450MHz, tel. 22 574 5585			
Osłona meteorologiczna		IMGW Okęcie, tel. 22 846 0682, 22 650 4485			
Zabezpieczenie terenu: Załoga HEMS, Straż Pożarna					

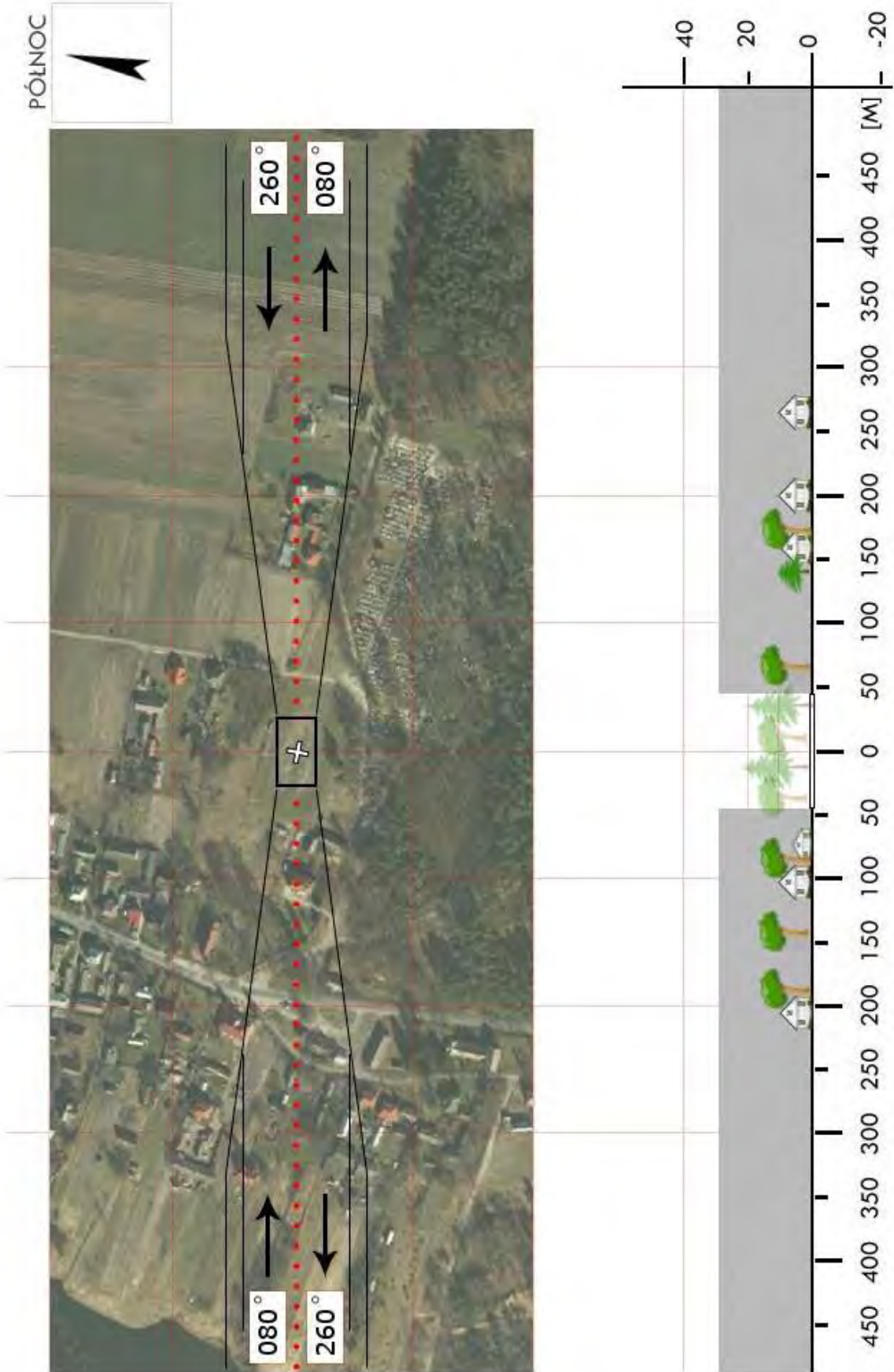

LZA 08	Gaj Gruszczański / boisko		Współrzędne geograficzne		50° 45,48' N 022° 50,26' E
	gm. Radecznicza		Wzniesienie nad poziom morza		684 ft
	pow. zamojski woj. lubelskie				
Stopień trudności		I			
Główny kierunek podejścia		360° / 180°		Światła podejścia	
Główny kierunek startu		180° / 360°		brak	
		FATO		TLOF	
Wymiary		25 x 50 m		10 x 10 m	
Rodzaj nawierzchni		trawa		trawa	
Oznakowanie		brak		brak	
Oświetlenie		brak		brak	
Oświetlenie przeszkód		brak			
Wskaźnik kierunku wiatru		brak			
Minimalne warunki atmosferyczne do startu i lądowania		Dzień		Noc	
		Widzialność		Widzialność	
		Pułap chmur		Podstawa chmur	
		1500 m		3000 m	
		500 ft		1200 ft	
Stale przeszkody: Świerk h=15m za bramką północną w odl. 90m; drzewo h=15m za bramką południową w odl. 140m; linia energ. h=10m po stronie zachodniej - wzdłuż drogi – w odl. 65m					
Ograniczenia lokalne: brak			Procedury specjalne: brak		
Administrator terenu		Gmina Radecznicza, tel. 84 681 8001			
Łączność radiotelefoniczna		169,000 MHz (kanał 39); 149,900 (kanał U02)			
Pomoc medyczna, nr tel.		PR Zamość, tel. 84 638 0039, 84 639 2200			
Straż Pożarna, nr tel.		KP PSP Zamość, tel. 84 680 7400, 84 639 3410			
Policja, nr tel.		KPP Zamość, tel. 677 1202, 84 677 1740			
Służba ruchu lotniczego		Warszawa INFO 119,450MHz, tel. 22 574 5585			
Osłona meteorologiczna		IMGW Okęcie, tel. 22 846 0682, 22 650 4485			
Zabezpieczenie terenu: Załoga HEMS, Straż Pożarna					

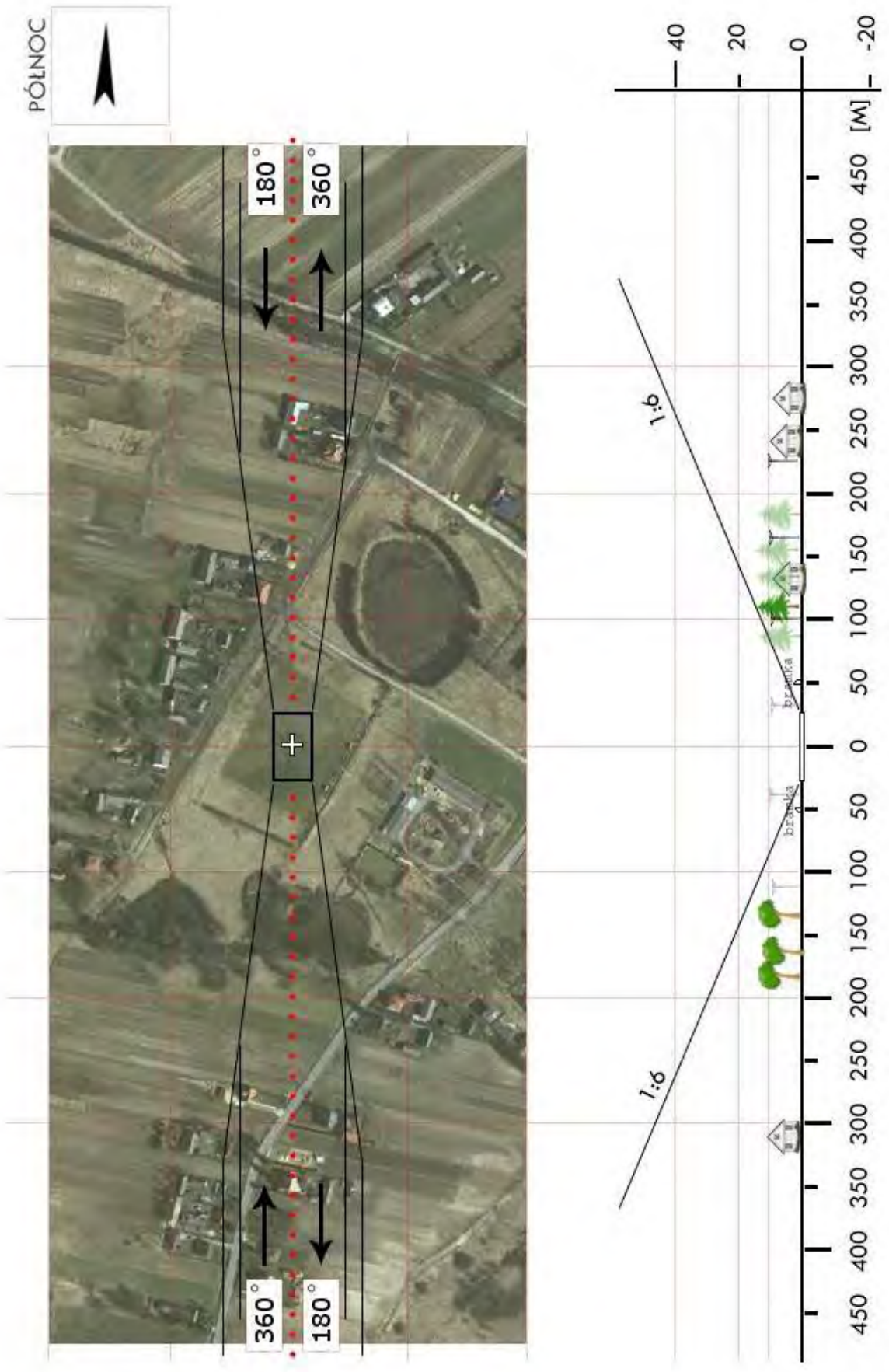

LZA 09	Sitno / boisko		Współrzędne geograficzne	50° 45,08' N 023° 21,98' E	
	gm. Sitno				
	pow. zamojski woj. lubelskie		Wzniesienie nad poziom morza	732 ft	
Stopień trudności		Wariant IIa			
Główny kierunek podejścia		275° / 095°	Światła podejścia		
Główny kierunek startu		095° / 275°	brak		
		FATO	TLOF		
Wymiary		25 x 90 m	10 x 10 m		
Rodzaj nawierzchni		trawa	trawa		
Oznakowanie		brak	brak		
Oświetlenie		brak	brak		
Oświetlenie przeszkód		brak			
Wskaźnik kierunku wiatru		brak			
Minimalne warunki atmosferyczne do startu i lądowania			Dzień	Noc	
		Widzialność	1500 m	Widzialność	3000 m
		Pułap chmur	500 ft	Podstawa chmur	1200 ft
Stale przeszkody: Drzewa h=21m po stronie północnej w odl. 38m; latarnie h=10m w narożach boiska.					
Ograniczenia lokalne: brak		Procedury specjalne: Lądowanie w nocy przy asyście straży pożarnej Cat. A			
Administrator terenu		UG w Sitnie, tel. 84 611 2327			
Łączność radiotelefoniczna		169,000 MHz (kanał 39); 149,900 (kanał U02)			
Pomoc medyczna, nr tel.		PR Zamość, tel. 84 638 0039			
Straż Pożarna, nr tel.		KP PSP Zamość, tel. 84 638 4414			
Policja, nr tel.		KPP Zamość, tel. 84 677 1900			
Służba ruchu lotniczego		Warszawa INFO 119,450MHz, tel. 22 574 5585			
Osłona meteorologiczna		IMGW Okęcie, tel. 22 846 0682, 22 650 4485			
Zabezpieczenie terenu: Załoga HEMS, Straż Pożarna					

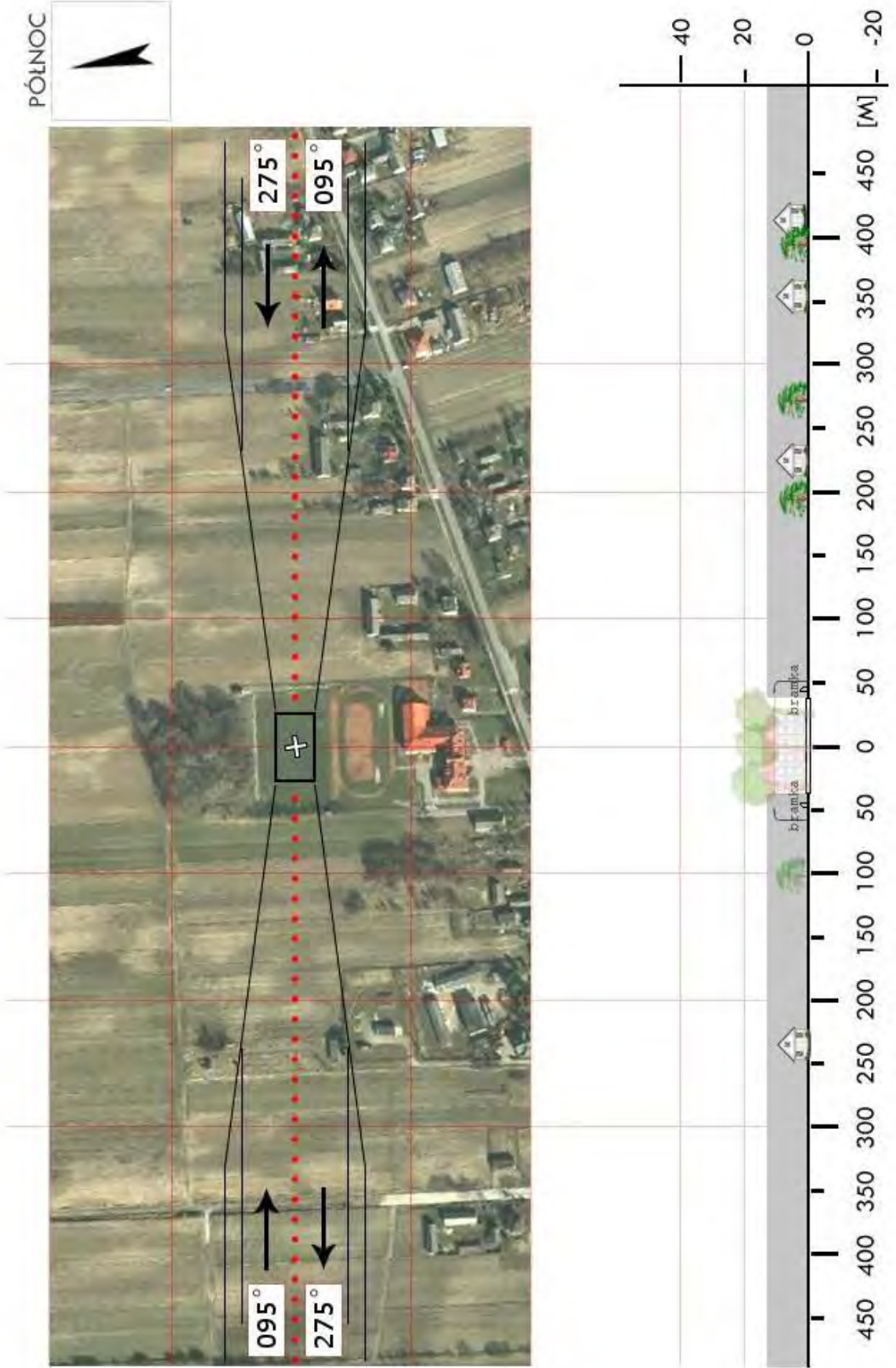

LZA 10	Skierbieszów / stadion		Współrzędne geograficzne		50° 51,31' N 023° 21,77' E
	gm. Skierbieszów		Wzniesienie nad poziom morza		643 ft
	pow. zamojski woj. lubelskie				
Stopień trudności		I			
Główny kierunek podejścia		270° / 090°		Światła podejścia	
Główny kierunek startu		090° / 270°		brak	
		FATO		TLOF	
Wymiary		50 x 90 m		10 x 10 m	
Rodzaj nawierzchni		trawa		trawa	
Oznakowanie		brak		brak	
Oświetlenie		brak		brak	
Oświetlenie przeszkód		brak			
Wskaźnik kierunku wiatru		brak			
Minimalne warunki atmosferyczne do startu i lądowania		Dzień		Noc	
		Widzialność		Widzialność	
		Pułap chmur		Podstawa chmur	
		1500 m		3000 m	
		500 ft		1200 ft	
Stale przeszkody: Dwie wieże GSM h=50m na kierunku 090° i 085° w odl. 870 i 980m.					
Ograniczenia lokalne: brak			Procedury specjalne: Lądowanie w nocy przy asyście straży pożarnej		
Administrator terenu		UG Skierbieszów, tel. 84 621 3608			
Łączność radiotelefoniczna		169,000 MHz (kanał 39); 149,900 (kanał U02)			
Pomoc medyczna, nr tel.		PR Zamość, tel. 84 638 0039, 84 639 2200			
Straż Pożarna, nr tel.		KP PSP Zamość, tel. 84 680 7400, 84 639 3410			
Policja, nr tel.		KPP Zamość, tel. 677 1202, 84 677 1740			
Służba ruchu lotniczego		Warszawa INFO 119,450MHz, tel. 22 574 5585			
Osłona meteorologiczna		IMGW Okęcie, tel. 22 846 0682, 22 650 4485			
Zabezpieczenie terenu: Załoga HEMS, Straż Pożarna					

PÓLNOC

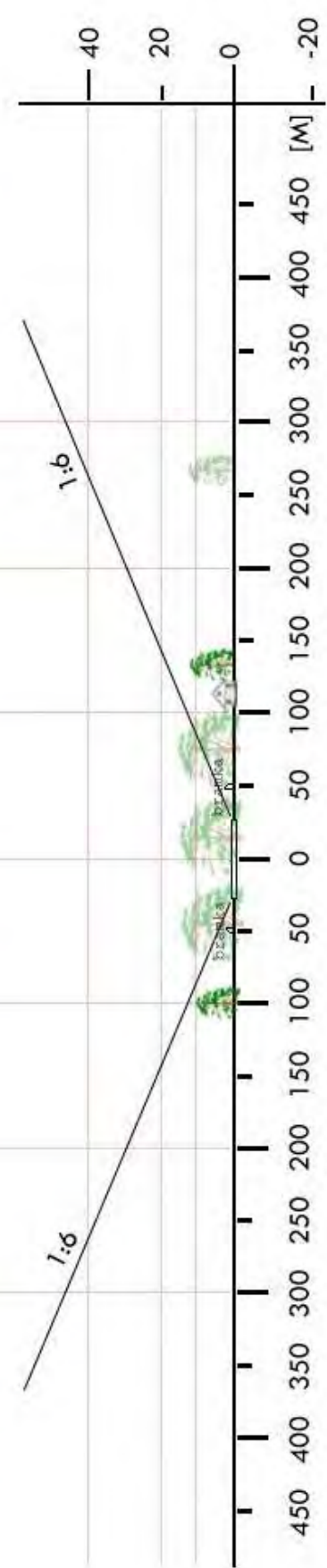

LZA 11	Chomęciska Duże / boisko		Współrzędne geograficzne		50° 47,96' N 023° 10,61' E
	gm. Stary Zamość		Wzniesienie nad poziom morza		679 ft
	pow. zamojski woj. lubelskie				
Stopień trudności		Wariant IIb			
Główny kierunek podejścia		180° / 360°		Światła podejścia	
Główny kierunek startu		360° / 180°		brak	
		FATO		TLOF	
Wymiary		50 x 100 m		10 x 10 m	
Rodzaj nawierzchni		trawa		trawa	
Oznakowanie		brak		brak	
Oświetlenie		brak		brak	
Oświetlenie przeszkód		brak			
Wskaźnik kierunku wiatru		brak			
Minimalne warunki atmosferyczne do startu i lądowania		Dzień		Noc	
		Widzialność		Widzialność	
		Pułap chmur		Podstawa chmur	
		1500 m		3000 m	
		500 ft		1200 ft	
Stale przeszkody: Drzewa o wysokości 15÷20m dookoła boiska					
Ograniczenia lokalne: brak			Procedury specjalne: Cat. A		
Administrator terenu		UG Stary Zamość, tel. 84 616 3224			
Łączność radiotelefoniczna		169,000 MHz (kanał 39); 149,900 (kanał U02)			
Pomoc medyczna, nr tel.		PR Zamość, tel. 84 638 0039, 84 639 2200			
Straż Pożarna, nr tel.		KP PSP Zamość, tel. 84 680 7400, 84 639 3410			
Policja, nr tel.		KPP Zamość, tel. 677 1202, 84 677 1740			
Służba ruchu lotniczego		Warszawa INFO 119,450MHz, tel. 22 574 5585			
Osłona meteorologiczna		IMGW Okęcie, tel. 22 846 0682, 22 650 4485			
Zabezpieczenie terenu: Załoga HEMS, Straż Pożarna					

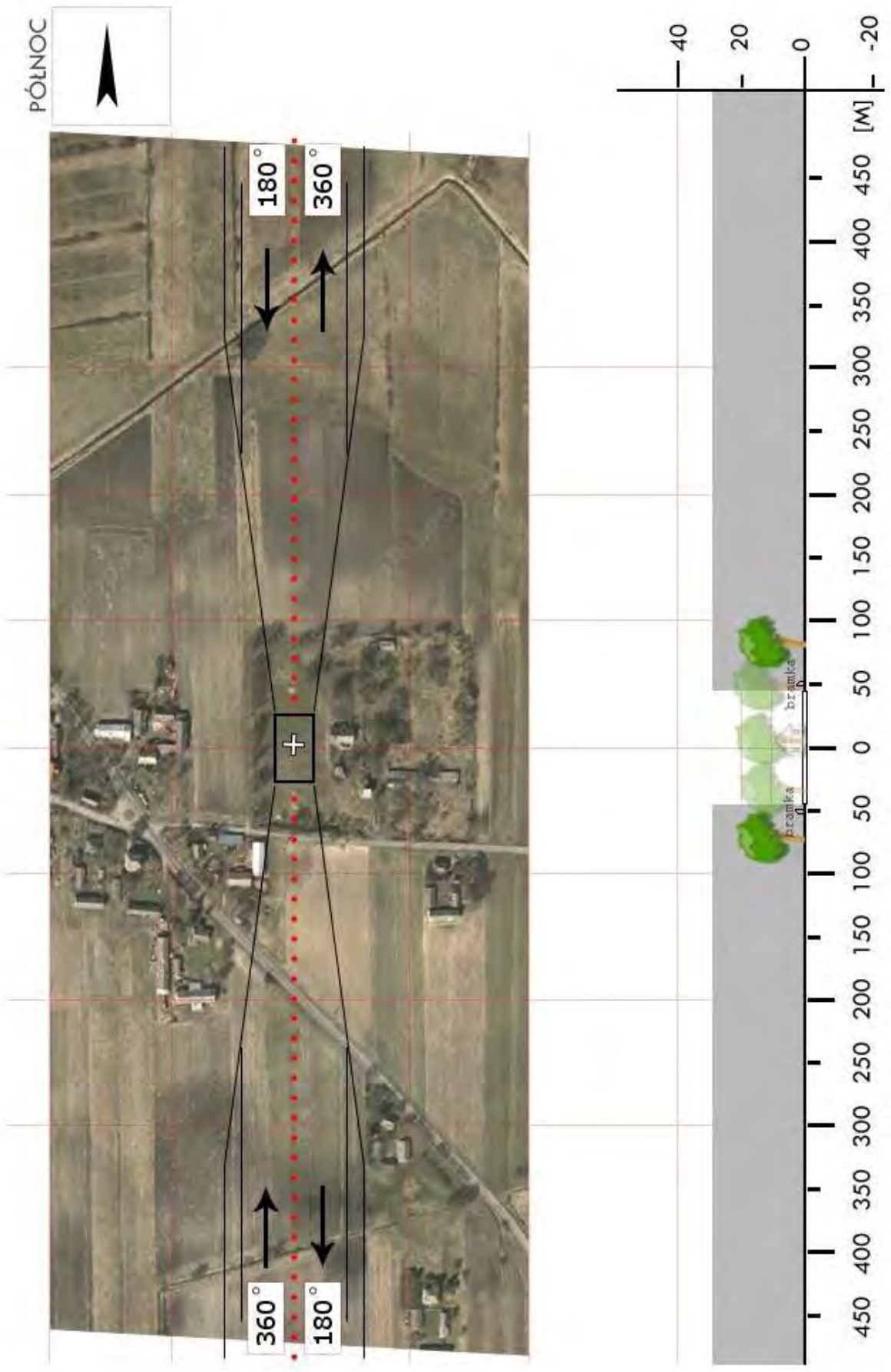

LZA 12	Sułów / boisko		Współrzędne geograficzne		50°44,45' N 022°59,32' E
	gm. Sułów		Wzniesienie nad poziom morza		630 ft
	pow. zamojski woj. lubelskie				
Stopień trudności		I			
Główny kierunek podejścia		010° / 190°		Światła podejścia	
Główny kierunek startu		190° / 110°		brak	
		FATO		TLOF	
Wymiary		25 x 50 m		10 x 10 m	
Rodzaj nawierzchni		trawa		trawa	
Oznakowanie		brak		brak	
Oświetlenie		brak		brak	
Oświetlenie przeszkód		brak			
Wskaźnik kierunku wiatru		brak			
Minimalne warunki atmosferyczne do startu i lądowania		Dzień		Noc	
		Widzialność		Widzialność	
		Pułap chmur		Podstawa chmur	
		1500 m		3000 m	
		500 ft		1200 ft	
Stale przeszkody: brak					
Ograniczenia lokalne: brak			Procedury specjalne: Lądowanie w nocy przy asyście straży pożarnej		
Administrator terenu		UG Sułów, tel. 84 6826202			
Łączność radiotelefoniczna		169,000 MHz (kanał 39); 149,900 (kanał U02)			
Pomoc medyczna, nr tel.		CPR Zamość, tel. 84 6392200; PR Szczepieszyn 84 6821009			
Straż Pożarna, nr tel.		PSP, tel. 84 6821300			
Policja, nr tel.		tel. 84 6771756			
Służba ruchu lotniczego		Warszawa Info 119,450 MHz; Dęblin 128,500			
Osłona meteorologiczna		Biuro Prognoz Okęcie, tel. 22 8460682, 22 6504485			
Zabezpieczenie terenu: Straż Pożarna					

PÓLNOC

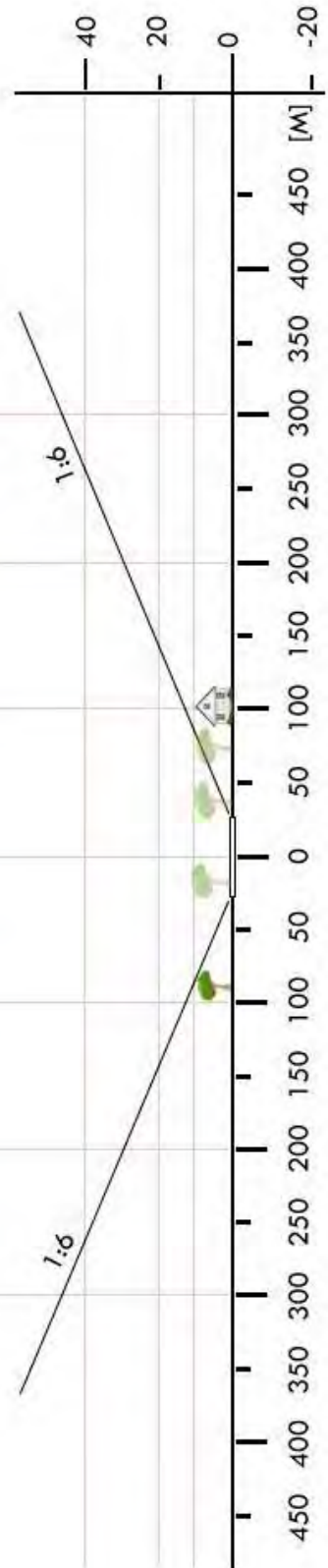

LZA 13	Szczebrzeszyn / stadion		Współrzędne geograficzne		50° 41,53' N 022° 58,95' E
	gm. Szczebrzeszyn		Wzniesienie nad poziom morza		700 ft
	pow. zamojski woj. lubelskie				
Stopień trudności		Wariant IIb			
Główny kierunek podejścia		310° / 130°		Światła podejścia	
Główny kierunek startu		130° / 310°		brak	
		FATO		TLOF	
Wymiary		50 x 100 m		10 x 10 m	
Rodzaj nawierzchni		trawa		trawa	
Oznakowanie		brak		brak	
Oświetlenie		brak		brak	
Oświetlenie przeszkód		brak			
Wskaźnik kierunku wiatru		brak			
Minimalne warunki atmosferyczne do startu i lądowania		Dzień		Noc	
		Widzialność	1500 m	Widzialność	3000 m
		Pułap chmur	500 ft	Podstawa chmur	1200 ft
Stałe przeszkody: latarnie h=18m po bokach stadionu; drzewa h=15÷18m po stronie północnej i południowej					
Ograniczenia lokalne: brak			Procedury specjalne: Lądowanie w nocy przy asyście straży pożarnej Cat. A		
Administrator terenu		UM w Szczebrzeszynie, tel. 84 682 1095			
Łączność radiotelefoniczna		169,000 MHz (kanał 39); 149,900 (kanał U02)			
Pomoc medyczna, nr tel.		PR Zamość, tel. 84 638 0039, 84 639 2200			
Straż Pożarna, nr tel.		KP PSP Zamość, tel. 84 680 7400, 84 639 3410			
Policja, nr tel.		KPP Zamość, tel. 677 1202, 84 677 1740			
Służba ruchu lotniczego		Warszawa INFO 119,450MHz, tel. 22 574 5585			
Osłona meteorologiczna		IMGW Okęcie, tel. 22 846 0682, 22 650 4485			
Zabezpieczenie terenu: Załoga HEMS, Straż Pożarna					

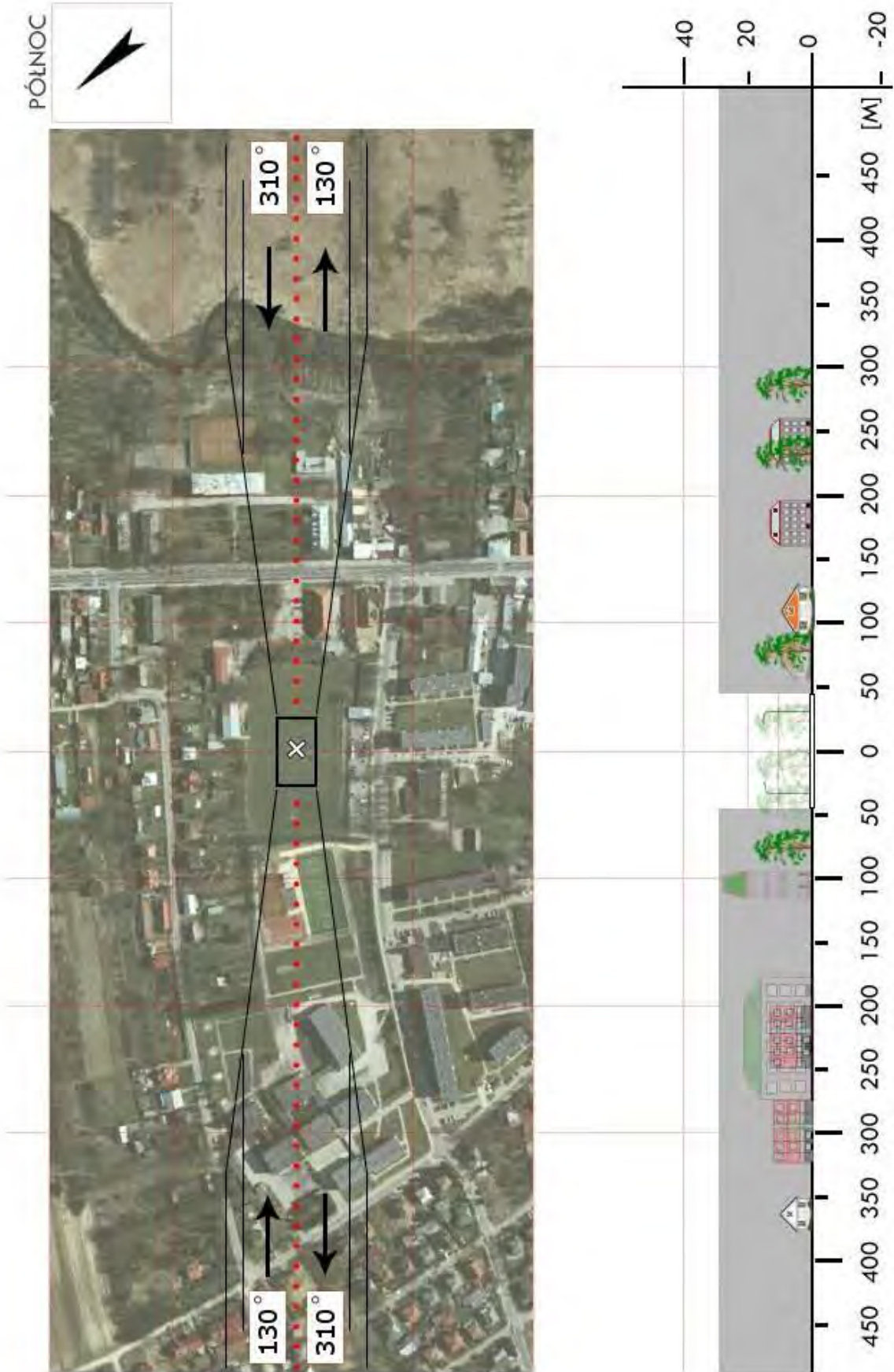

LZA 15	Zwierzyniec / boisko		Współrzędne geograficzne		50° 36,98' N 022° 58,25' E
	gm. Zwierzyniec		Wzniesienie nad poziom morza		730 ft
	pow. zamojski woj. lubelskie				
Stopień trudności		Wariant IIb			
Główny kierunek podejścia		360° / 180°		Światła podejścia	
Główny kierunek startu		180° / 360°		brak	
		FATO		TLOF	
Wymiary		50 x 100 m		10 x 10 m	
Rodzaj nawierzchni		trawa		trawa	
Oznakowanie		brak		brak	
Oświetlenie		brak		brak	
Oświetlenie przeszkód		brak			
Wskaźnik kierunku wiatru		brak			
Minimalne warunki atmosferyczne do startu i lądowania		Dzień		Noc	
		Widzialność		Widzialność	
		Pułap chmur		Podstawa chmur	
		1500 m		3000 m	
		500 ft		1200 ft	
Stale przeszkody: Las dookoła boiska: średnia wysokość 15-20m. Innych istotnych przeszkód brak					
Ograniczenia lokalne: EPR 16			Procedury specjalne: Lądowanie w nocy przy asyście straży pożarnej Cat. A		
Administrator terenu		Burmistrz Zwierzyńca, tel. 84 687 2011			
Łączność radiotelefoniczna		CPR Lublin 169,900 MHz (kan. 39); Zamość (39,44)			
Pomoc medyczna, nr tel.		PR Zamość, tel. 84 638 0039			
Straż Pożarna, nr tel.		KPPSP Zamość, tel. 84 680 7400			
Policja, nr tel.		KPP Zamość, tel. 84 677 1202			
Służba ruchu lotniczego		Warszawa INFO 119,450 MHz			
Osłona meteorologiczna		IMGW Okęcie, tel. 22 846 0682, 22 650 4485			
Zabezpieczenie terenu: Załoga HEMS, Straż Pożarna					

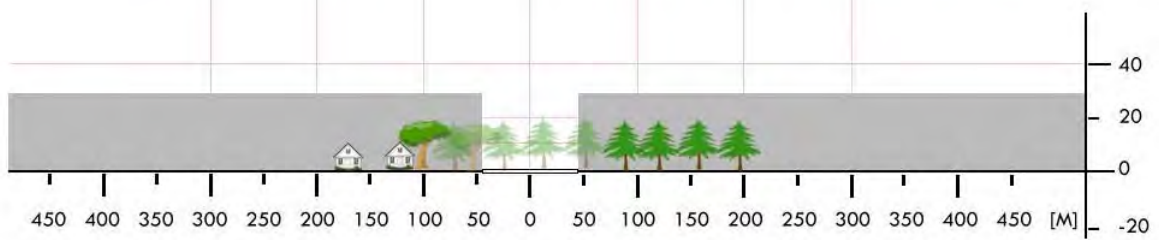

LZA 21	Wierzba / stadion		Współrzędne geograficzne		50° 49,55' N 023° 11,22' E	
	gm. Stary Zamość		Wzniesienie nad poziom morza		722 ft	
	pow. zamojski woj. lubelskie					
Stopień trudności			Wariant IIa			
Główny kierunek podejścia			250° / 070°		Światła podejścia	
Główny kierunek startu			070° / 250°		brak	
			FATO		TLOF	
Wymiary			50 x 100 m		10 x 10 m	
Rodzaj nawierzchni			trawa		trawa	
Oznakowanie			brak		brak	
Oświetlenie			brak		brak	
Oświetlenie przeszkód			brak			
Wskaźnik kierunku wiatru			brak			
Minimalne warunki atmosferyczne do startu i lądowania			Dzień		Noc	
			Widzialność		3000 m	
			Pułap chmur		1200 ft	
Stałe przeszkody: Siatka ochronna h=5m za bramkami; latarnie za bramkami h=12m oraz h=15m po bokach boiska; linia energ. h=11m na kierunku 070° w odl. 170m.						
Ograniczenia lokalne: brak			Procedury specjalne: Lądowanie w nocy przy asyście straży pożarnej Cat. A			
Administrator terenu			UG Stary Zamość, tel. 84 616 3224			
Łączność radiotelefoniczna			169,000 MHz (kanał 39); 149,900 (kanał U02)			
Pomoc medyczna, nr tel.			PR Zamość, tel. 84 638 0039, 84 639 2200			
Straż Pożarna, nr tel.			KP PSP Zamość, tel. 84 680 7400, 84 639 3410			
Policja, nr tel.			KPP Zamość, tel. 677 1202, 84 677 1740			
Służba ruchu lotniczego			Warszawa INFO 119,450MHz, tel. 22 574 5585			
Osłona meteorologiczna			IMGW Okęcie, tel. 22 846 0682, 22 650 4485			
Zabezpieczenie terenu: Załoga HEMS, Straż Pożarna						

