

<b>RBI 03</b>	<b>Ustrzyki Górne / GOPR</b>		Współrzędne geograficzne	49° 06,58' N	
	gm. Lutowiska			022° 39,40' E	
	pow. bieszczadzki		Wzniesienie nad poziom morza	2106 ft	
woj. podkarpackie					
Stopień trudności		<b>Wariant IIb</b>			
Główny kierunek podejścia		035° / 215°	Światła podejścia		
Główny kierunek startu		215° / 035°	brak		
		FATO	TLOF		
Wymiary		25 x 95 m	10 x 10 m		
Rodzaj nawierzchni		trawa	trawa		
Oznakowanie		brak	brak		
Oświetlenie		brak	brak		
Oświetlenie przeszkód		brak			
Wskaźnik kierunku wiatru		brak			
Minimalne warunki atmosferyczne do startu i lądowania			Dzień	Noc	
		Widzialność	1500 m	Widzialność	3000 m
		Pułap chmur	500 ft	Podstawa chmur	1200 ft
Stałe przeszkody: brak					
Ograniczenia lokalne: 7 km do granicy państwowej			Procedury specjalne: Cat. A		
Administrator terenu		Wójt Gminy, tel. 607 300 697			
Łączność radiotelefoniczna		169,000 MHz (kanał 39); 149,900 (kanał U02)			
Pomoc medyczna, nr tel.		CPR, tel. 13 461 1026			
Straż Pożarna, nr tel.		PSK, tel. 13 461 1048			
Policja, nr tel.		KPP, tel. 13 461 0007			
Służba ruchu lotniczego		Kraków INFO, tel. 22 574 7585			
Osłona meteorologiczna		IMGW Okęcie, tel. 22 846 0682, 22 569 4592			
Zabezpieczenie terenu: Straż Pożarna, GOPR					

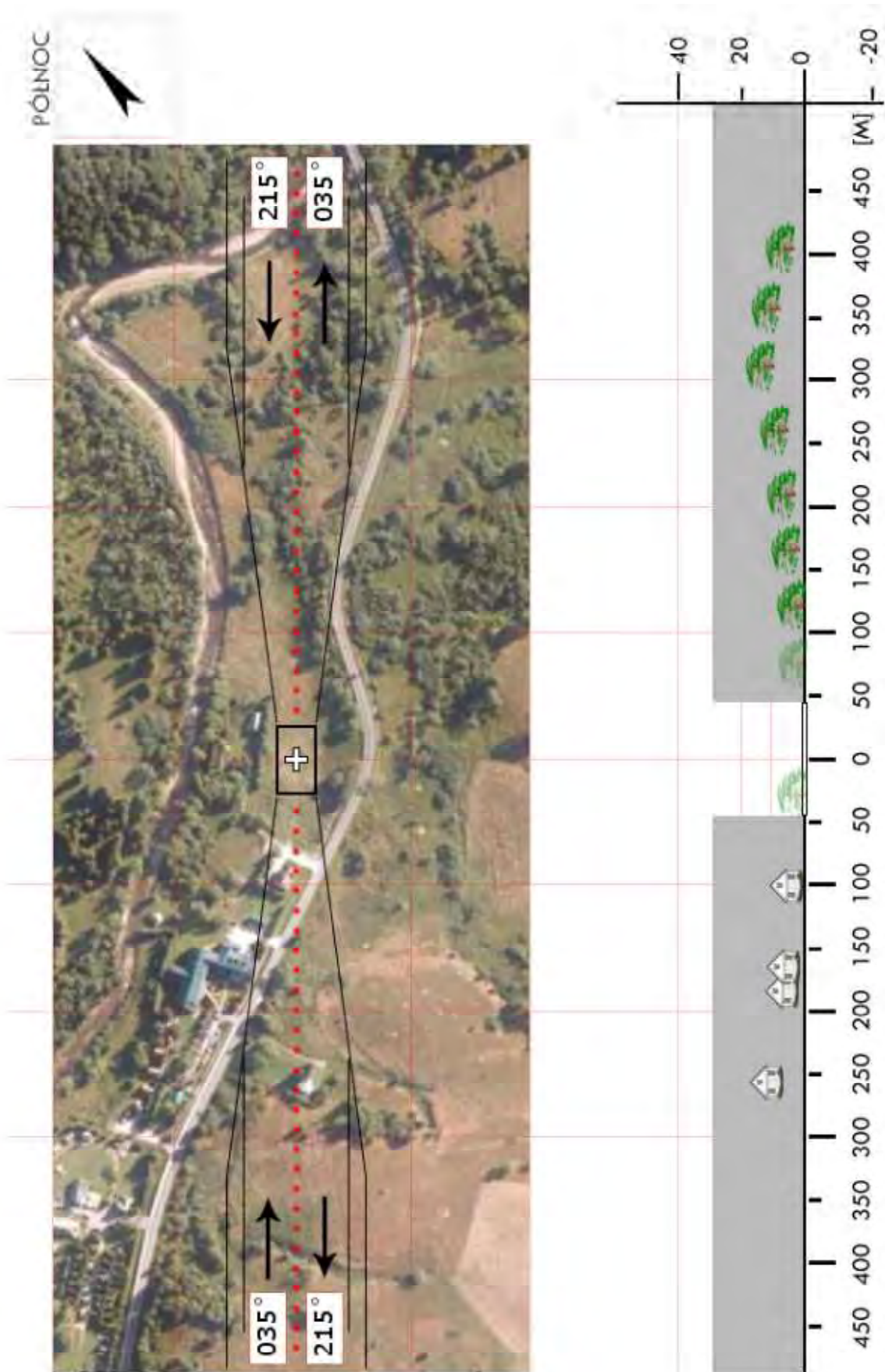

<b>RBI 3a</b>	<b>Lutowiska / boisko</b>		Współrzędne geograficzne		49° 14,97' N 022° 41,92' E
	gm. Lutowiska		Wzniesienie nad poziom morza		1985 ft
	pow. bieszczadzki woj. podkarpackie				
Stopień trudności		<b>Wariant IIa</b>			
Główny kierunek podejścia		355° / 175°		Światła podejścia	
Główny kierunek startu		175° / 355°		brak	
		FATO		TLOF	
Wymiary		25 x 70 m		10 x 10 m	
Rodzaj nawierzchni		trawa		trawa	
Oznakowanie		brak		brak	
Oświetlenie		brak		brak	
Oświetlenie przeszkód		brak			
Wskaźnik kierunku wiatru		brak			
Minimalne warunki atmosferyczne do startu i lądowania		Dzień		Noc	
		Widzialność		Widzialność	
		Pułap chmur		Podstawa chmur	
		1500 m		3000 m	
		500 ft		1200 ft	
Stale przeszkody: N – linia energetyczna h=8m w odl. 40m E – linia energetyczna h=8m w odl. 20m S - wieża GSM h=30m w odl. 400m na kierunku 205°					
Ograniczenia lokalne: ADIZ: Granica państwowa w odl. 2km (na kierunku 120°)			Procedury specjalne: Cat. A		
Administrator terenu		UG Lutowiska 13 461 0013, Wójt Gminy 607 300 697			
Łączność radiotelefoniczna		169,000 MHz (kanał 39); 149,900 (kanał U02)			
Pomoc medyczna, nr tel.		CPR Ustrzyki Dolne, tel. 13 461 1026			
Straż Pożarna, nr tel.		PSK, tel. 13 461 1048, 13 469 8496			
Policja, nr tel.		KPP Ustrzyki Dolne, tel. 13 461 0007, 13 460 8310			
Służba ruchu lotniczego		Kraków INFO: 119,275MHz , tel. 12 639 7585			
Osłona meteorologiczna		IMGW Okęcie, tel. 22 846 0682, 22 569 4592			
Zabezpieczenie terenu: Straż Pożarna, załoga HEMS					

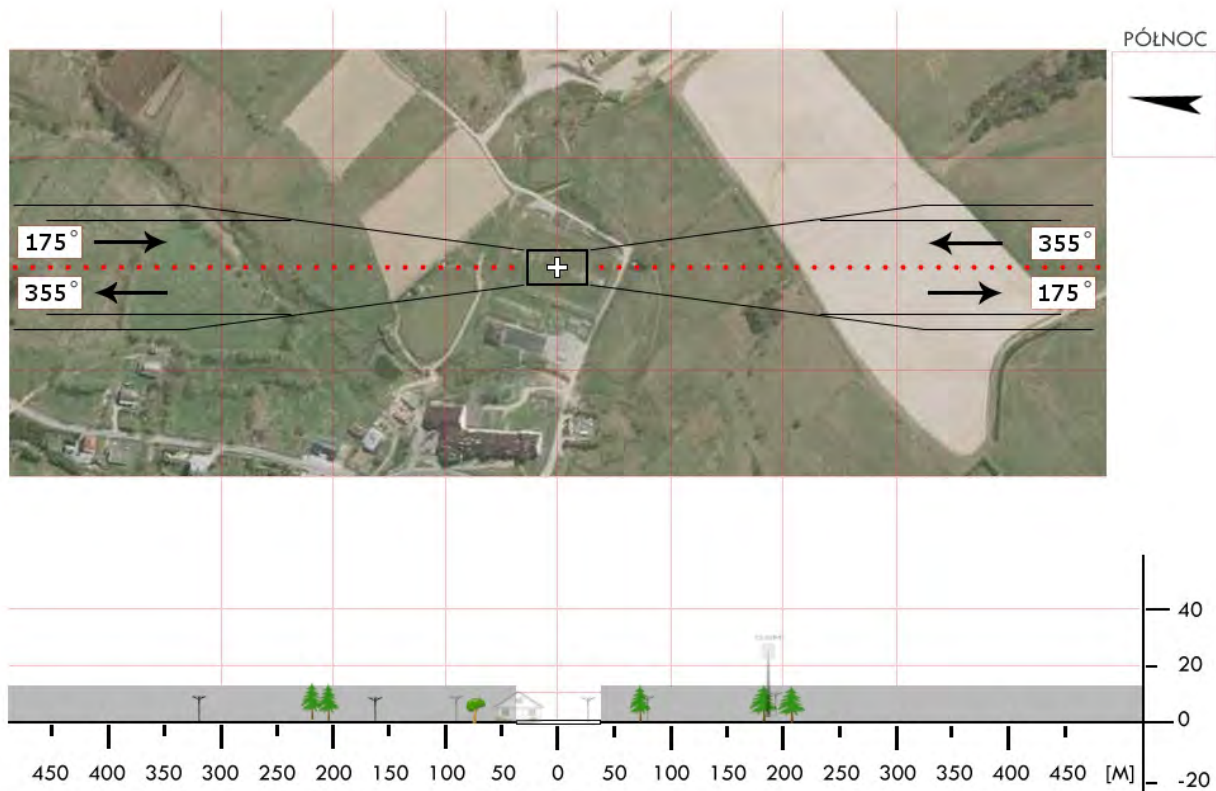
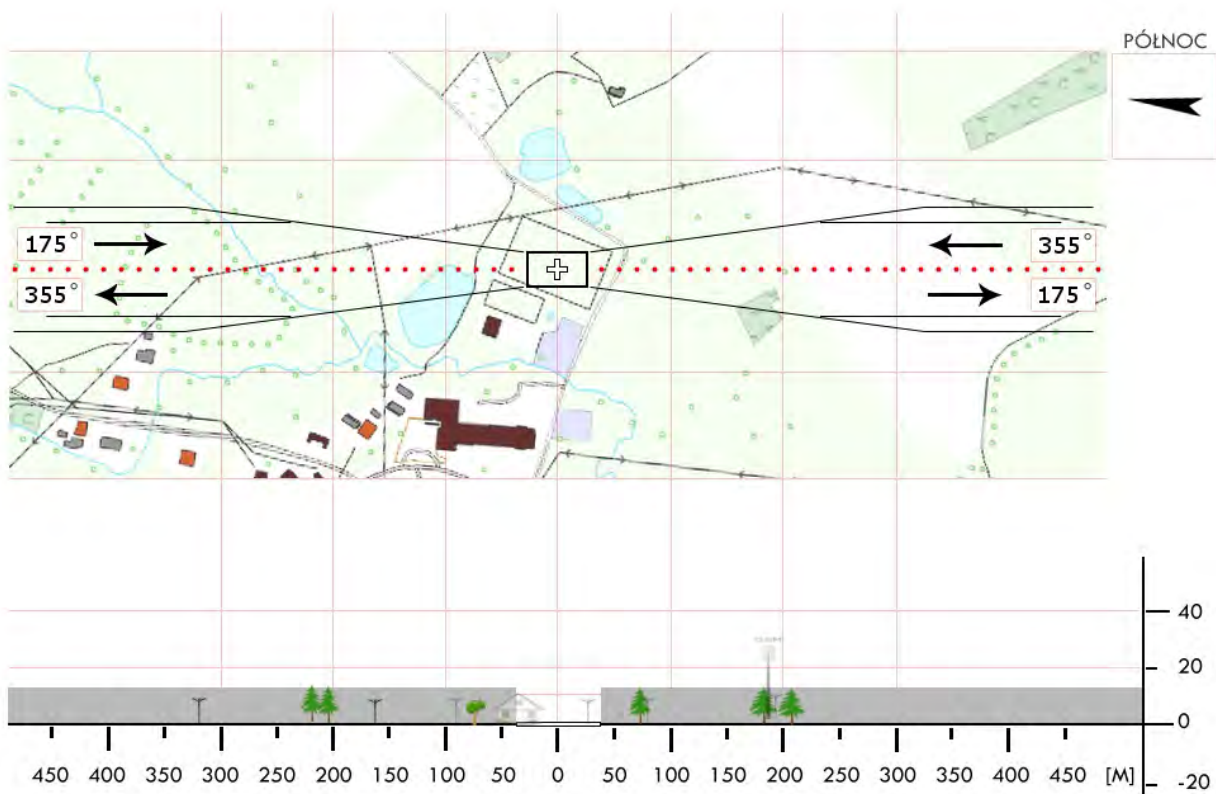

<b>RBI 04</b>	<b>Trzcianiec / boisko</b>		Współrzędne geograficzne		49° 35,00' N 022° 29,95' E
	gm. Ustrzyki Dolne		Wzniesienie nad poziom morza		1410 ft
	pow. bieszczadzki woj. podkarpackie				
Stopień trudności		<b>Wariant IIa</b>			
Główny kierunek podejścia		310° / 130°		Światła podejścia	
Główny kierunek startu		130° / 310°		brak	
		FATO		TLOF	
Wymiary		25 x 70 m		10 x 10 m	
Rodzaj nawierzchni		trawa		trawa	
Oznakowanie		brak		brak	
Oświetlenie		brak		brak	
Oświetlenie przeszkód		brak			
Wskaźnik kierunku wiatru		brak			
Minimalne warunki atmosferyczne do startu i lądowania		Dzień		Noc	
		Widzialność		Widzialność	
		Pułap chmur		Podstawa chmur	
		1500 m		3000 m	
		500 ft		1200 ft	
Stale przeszkody: NW: bramka h=6m w odl. 36m SW: linia energetyczna w odl. 90m NE : linia drzew h=12m w odl. 20m					
Ograniczenia lokalne: <b>brak</b>			Procedury specjalne: brak		
Administrator terenu		21 Brygada Strzelców Podhalańskich			
Łączność radiotelefoniczna		169,000 MHz (kanał 39); 149,900 (kanał U02)			
Pomoc medyczna, nr tel.		PR Ustrzyki Dolne, tel. 13 461 1026			
Straż Pożarna, nr tel.		Ustrzyki Dolne, tel. 13 469 8496, 13 461 1026			
Policja, nr tel.		KP Policji Ustrzyki Dolne, tel. 13 460 8399			
Służba ruchu lotniczego		Kraków INFO: 119,275MHz, tel. 12 639 7585			
Osłona meteorologiczna		IMGW Okęcie, tel. 22 846 0682, 22 650 4485			
Zabezpieczenie terenu: Straż Pożarna, załoga HEMS					

PÓLNOC

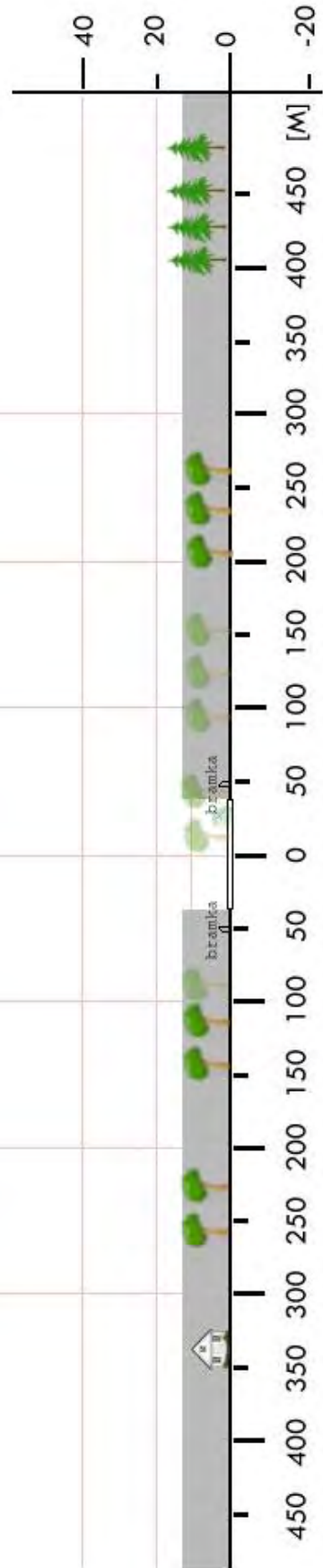

<b>RBR 01</b>	<b>Stara Wieś / lądowisko</b>		Współrzędne geograficzne	49° 43,30' N	
	gm. Brzozów			022° 01,38' E	
	pow. brzozowski		Wzniesienie nad poziom morza	997 ft	
	woj. podkarpackie				
Stopień trudności		<b>Wariant IIa</b>			
Główny kierunek podejścia		222° / 042°	Światła podejścia		
Główny kierunek startu		042° / 222°	brak		
		FATO	TLOF		
Wymiary		25 x 100 m	10 x 10 m		
Rodzaj nawierzchni		trawa	trawa		
Oznakowanie		brak	brak		
Oświetlenie		brak	brak		
Oświetlenie przeszkód		brak			
Wskaźnik kierunku wiatru		brak			
Minimalne warunki atmosferyczne do startu i lądowania			Dzień	Noc	
		Widzialność	1500 m	Widzialność	3000 m
		Pułap chmur	500 ft	Podstawa chmur	1200 ft
Stałe przeszkody: brak					
Ograniczenia lokalne: brak		Procedury specjalne: Cat. A			
Administrator terenu		Krzysztof Cwynar, tel. 606 646 945			
Łączność radiotelefoniczna		169,000 MHz (kanał 39); 149,900 (kanał U02)			
Pomoc medyczna, nr tel.		CPR Brzozów, tel. 13 430 9599; SOR 13 430 9502			
Straż Pożarna, nr tel.		PSK Sanok, tel. 13 434 1141			
Policja, nr tel.		KPP Sanok, tel. 13 430 8399, 13 430 8310			
Służba ruchu lotniczego		Kraków INFO 119,275MHz, tel. 22 574 7585			
Osłona meteorologiczna		IMGW Kraków, tel. 12 639 8151, 12 639 8152			
Zabezpieczenie terenu: Straż Pożarna, załoga HEMS					

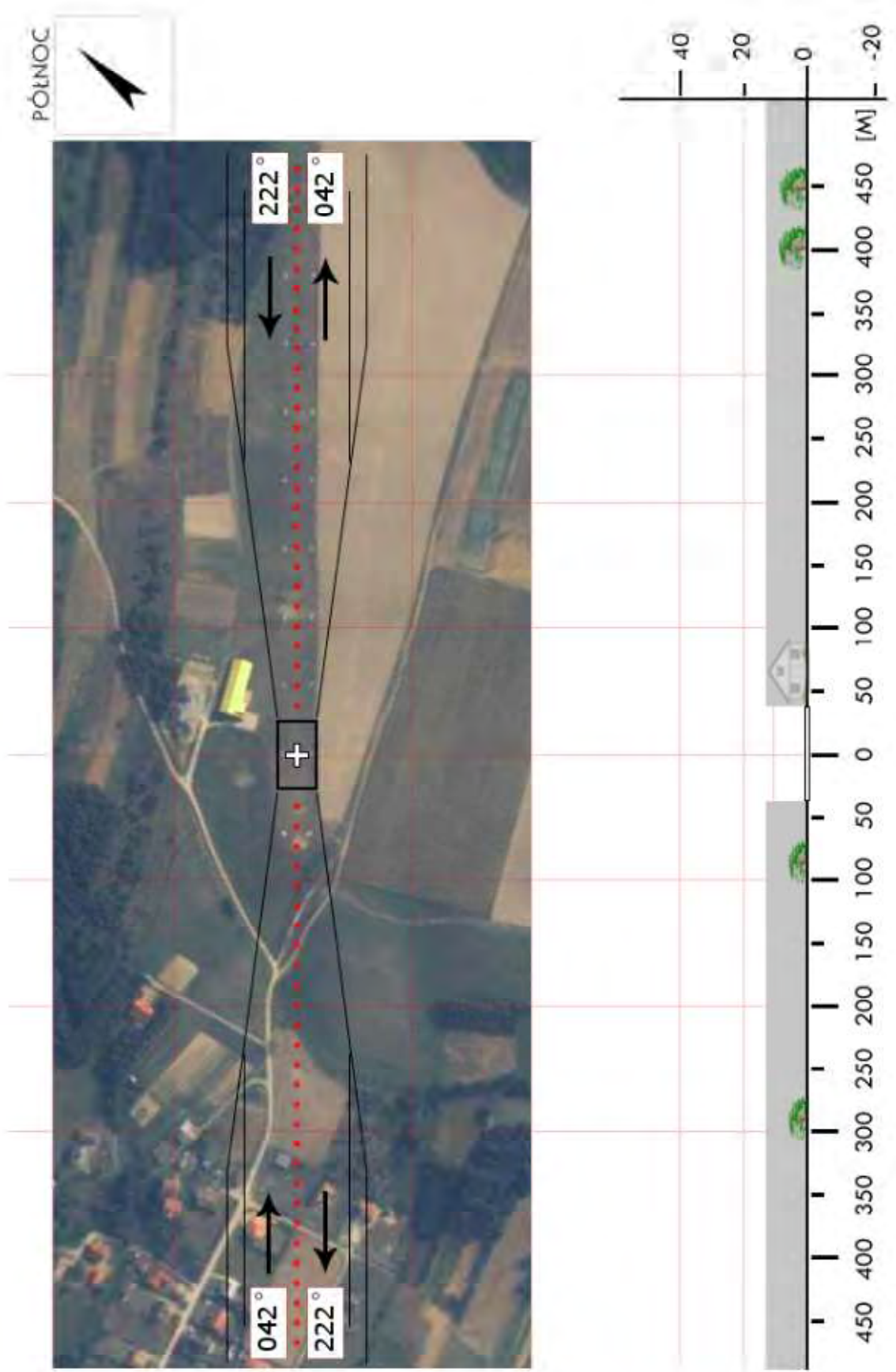

<b>RBR 02</b>	<b>Domaradz / boisko</b>		Współrzędne geograficzne		49° 47,32' N 021° 56,48' E
	gm. Domaradz		Wzniesienie nad poziom morza		843 ft
	pow. brzozowski				
	woj. podkarpackie				
Stopień trudności		<b>Wariant IIa</b>			
Główny kierunek podejścia		250° / 070°		Światła podejścia	
Główny kierunek startu		070° / 250°		brak	
		FATO		TLOF	
Wymiary		25 x 90 m		10 x 10 m	
Rodzaj nawierzchni		trawa		trawa	
Oznakowanie		brak		brak	
Oświetlenie		brak		brak	
Oświetlenie przeszkód		brak			
Wskaźnik kierunku wiatru		brak			
Minimalne warunki atmosferyczne do startu i lądowania		Dzień		Noc	
		Widzialność		Widzialność	
		Pułap chmur		Podstawa chmur	
		1500 m		3000 m	
		500 ft		1200 ft	
Stale przeszkody: Kościół h=30m na kierunku 045° w odl. 150m					
Ograniczenia lokalne: brak			Procedury specjalne: Lądowanie w nocy przy asyście straży pożarnej  <b>Cat. A</b>		
Administrator terenu		Wójt Gminy Jan Pilch, tel. 13 434 7041			
Łączność radiotelefoniczna		169,000 MHz (kanał 39); 149,900 (kanał U02)			
Pomoc medyczna, nr tel.		PR Brzozów, tel. 13 430 9599			
Straż Pożarna, nr tel.		KP PSP Brzozów, tel. 13 434 1141			
Policja, nr tel.		KP Policji w Brzozowie, tel. 13 430 83 99			
Służba ruchu lotniczego		Kraków INFO: 119,275MHz , tel. 12 639 7585			
Osłona meteorologiczna		IMGW Okęcie, tel. 22 846 0682, 22 650 4485			
Zabezpieczenie terenu: Straż Pożarna, załoga HEMS					

PÓLNOC

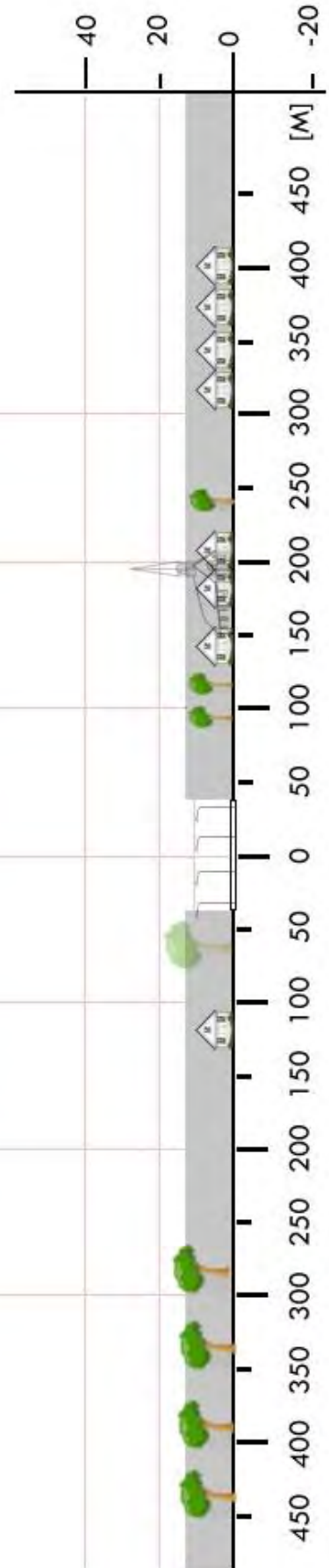

<b>RBR 3d</b>	<b>Niebocko / boisko</b>		Współrzędne geograficzne	49° 40,58' N	
	gm. Dydnia			022° 06,20' E	
	pow. brzozowski		Wzniesienie nad poziom morza	990 ft	
	woj. podkarpackie				
Stopień trudności		<b>Wariant IIa</b>			
Główny kierunek podejścia		090° / 270°	Światła podejścia		
Główny kierunek startu		270° / 090°	brak		
		FATO	TLOF		
Wymiary		25 x 70 m	10 x 10 m		
Rodzaj nawierzchni		trawa	trawa		
Oznakowanie		brak	brak		
Oświetlenie		brak	brak		
Oświetlenie przeszkód		brak			
Wskaźnik kierunku wiatru		brak			
Minimalne warunki atmosferyczne do startu i lądowania			Dzień	Noc	
		Widzialność	1500 m	Widzialność	3000 m
		Pułap chmur	500 ft	Podstawa chmur	1200 ft
Stałe przeszkody: siatka ochronna h=5m za bramkami; zadaszona trybuna h=6m po północnej stronie boiska.					
Ograniczenia lokalne: brak		Procedury specjalne: Lądowanie w nocy przy asyście straży pożarnej <b>Cat. A</b>			
Administrator terenu		Gmina Dydnia, tel. 13 430 3002			
Łączność radiotelefoniczna		169,000 MHz (kanał 39); 149,900 (kanał U02)			
Pomoc medyczna, nr tel.		PR Brzozów, tel. 13 430 9599			
Straż Pożarna, nr tel.		KP PSP Brzozów, tel. 13 434 1141			
Policja, nr tel.		KP Policji w Brzozowie, tel. 13 430 8399			
Służba ruchu lotniczego		Kraków INFO: 119,275MHz , tel. 12 639 7585			
Osłona meteorologiczna		IMGW Okęcie, tel. 22 846 0682, 22 650 4485			
Zabezpieczenie terenu: Straż Pożarna, załoga HEMS					

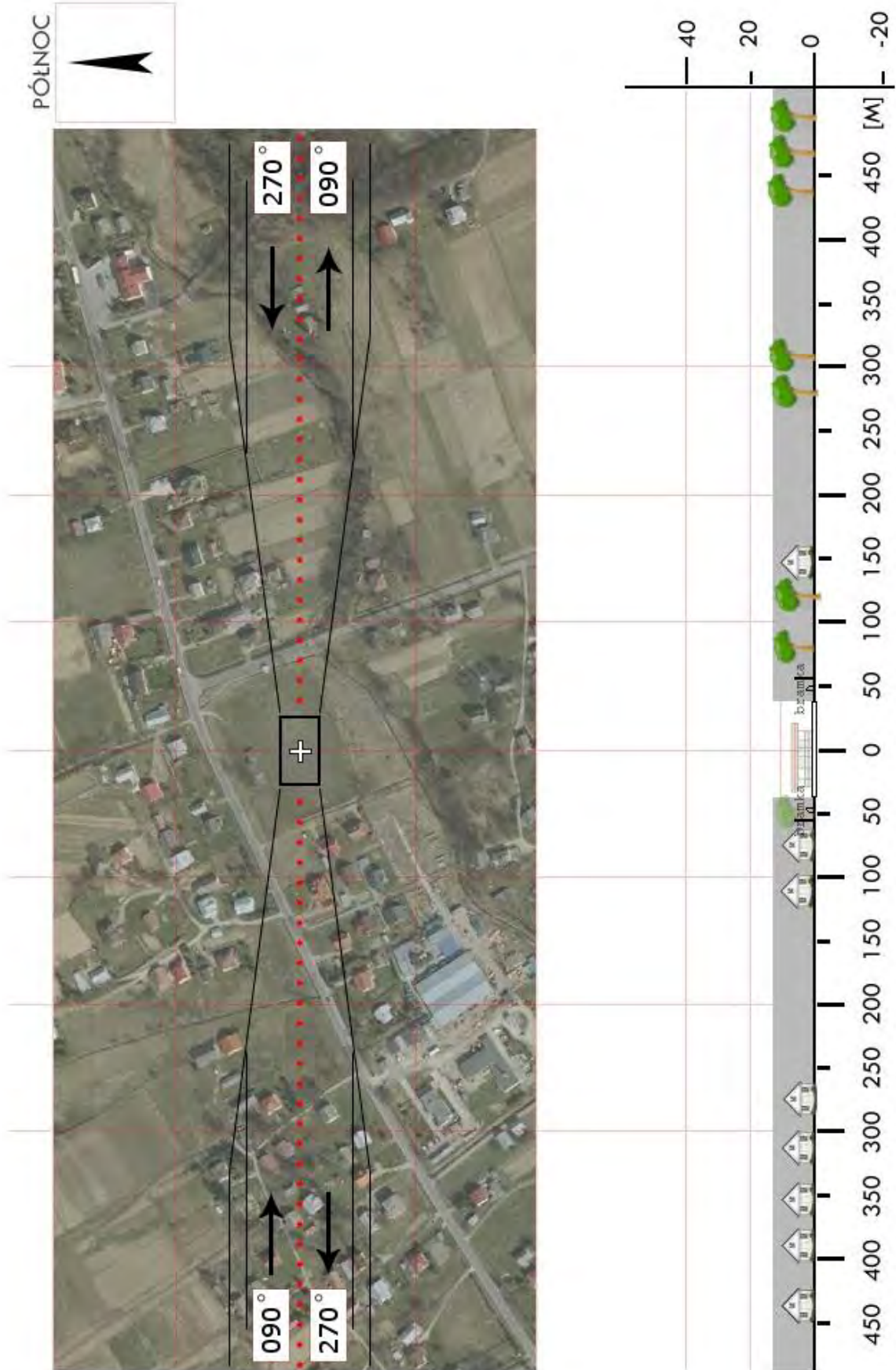

<b>RBR 04</b>	<b>Haczów / boisko</b>		Współrzędne geograficzne		49°40,27' N 021°53,53' E
	gm. Haczów		Wzniesienie nad poziom morza		892 ft
	pow. brzozowski				
	woj. podkarpackie				
Stopień trudności		<b>I</b>			
Główny kierunek podejścia		360° / 180°		Światła podejścia	
Główny kierunek startu		180° / 360°		brak	
		<b>FATO</b>		<b>TLOF</b>	
Wymiary		25 x 90 m		10 x 10 m	
Rodzaj nawierzchni		trawa		trawa	
Oznakowanie		brak		brak	
Oświetlenie		brak		brak	
Oświetlenie przeszkód		brak			
Wskaźnik kierunku wiatru		brak			
Minimalne warunki atmosferyczne do startu i lądowania		Dzień		Noc	
		Widzialność	1500 m	Widzialność	3000 m
		Pułap chmur	500 ft	Podstawa chmur	1200 ft
Stale przeszkody: Kościół po zachodniej stronie lądowiska w odł. 200m					
Ograniczenia lokalne: brak			Procedury specjalne: Lądowanie w nocy przy asyście straży pożarnej		
Administrator terenu		UG Haczów, tel. 13 439 1002			
Łączność radiotelefoniczna		169,000 MHz (kanał 39); 149,900 (kanał U02)			
Pomoc medyczna, nr tel.		PR Brzozów, tel. 13 430 9599			
Straż Pożarna, nr tel.		KP PSP Brzozów, tel. 13 434 1141			
Policja, nr tel.		KP Policji Brzozowie, tel. 13 430 83 99			
Służba ruchu lotniczego		Kraków INFO: 119,275MHz, tel. 12 639 7585			
Osłona meteorologiczna		IMGW Okęcie, tel. 22 846 0682, 22 650 4485			
Zabezpieczenie terenu: Straż Pożarna, załoga HEMS					

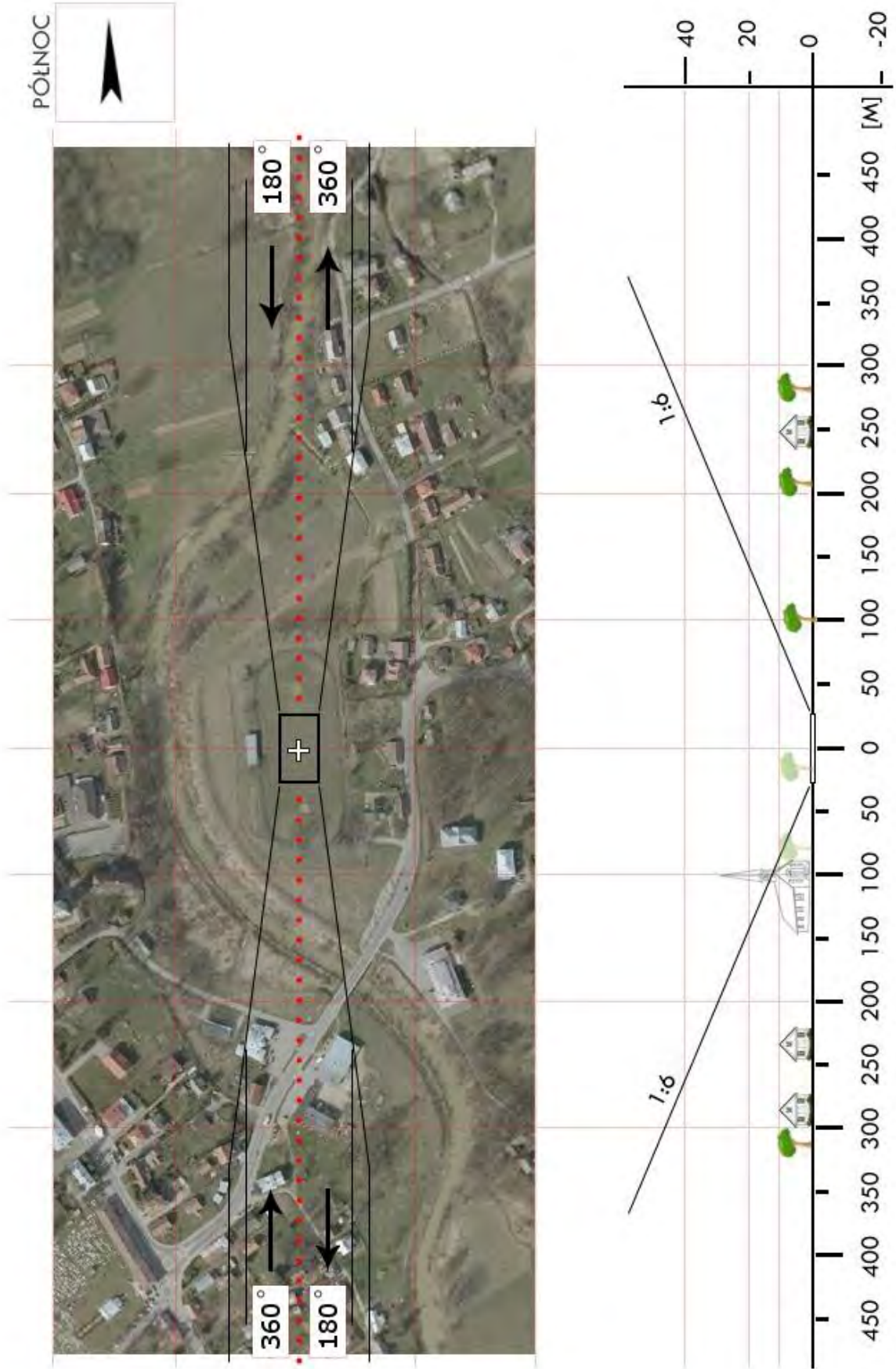

<b>RBR 05</b>	<b>Jasienica Rosielna / boisko</b>		Współrzędne geograficzne		49° 45,36' N 021° 57,15' E	
	gm. Jasienica Rosielna		Wzniesienie nad poziom morza		853 ft	
	pow. brzozowski woj. podkarpackie					
Stopień trudności		<b>Wariant IIb</b>				
Główny kierunek podejścia		215° / 035°		Światła podejścia		
Główny kierunek startu		035° / 215°		brak		
		FATO		TLOF		
Wymiary		25 x 95 m		10 x 10 m		
Rodzaj nawierzchni		trawa		trawa		
Oznakowanie		brak		brak		
Oświetlenie		brak		brak		
Oświetlenie przeszkód		brak				
Wskaźnik kierunku wiatru		brak				
Minimalne warunki atmosferyczne do startu i lądowania		Dzień		Noc		
		Widzialność	1500 m	Widzialność	3000 m	
		Pułap chmur	500 ft	Podstawa chmur	1200 ft	
Stałe przeszkody: brak						
Ograniczenia lokalne: brak			Procedury specjalne: Lądowanie w nocy przy asyście straży pożarnej  <b>Cat. A</b>			
Administrator terenu		UG, p. Renata Błaż, tel. 13 430 6033				
Łączność radiotelefoniczna		169,000 MHz (kanał 39); 149,900 (kanał U02)				
Pomoc medyczna, nr tel.		PR Brzozów, tel. 13 430 9599				
Straż Pożarna, nr tel.		KP PSP Brzozów, tel. 13 434 1141				
Policja, nr tel.		KP Policji w Brzozowie, tel. 13 430 83 99				
Służba ruchu lotniczego		Kraków INFO: 119,275MHz , tel. 12 639 7585				
Osłona meteorologiczna		IMGW Okęcie, tel. 22 846 0682, 22 650 4485				
Zabezpieczenie terenu: Straż Pożarna, załoga HEMS						

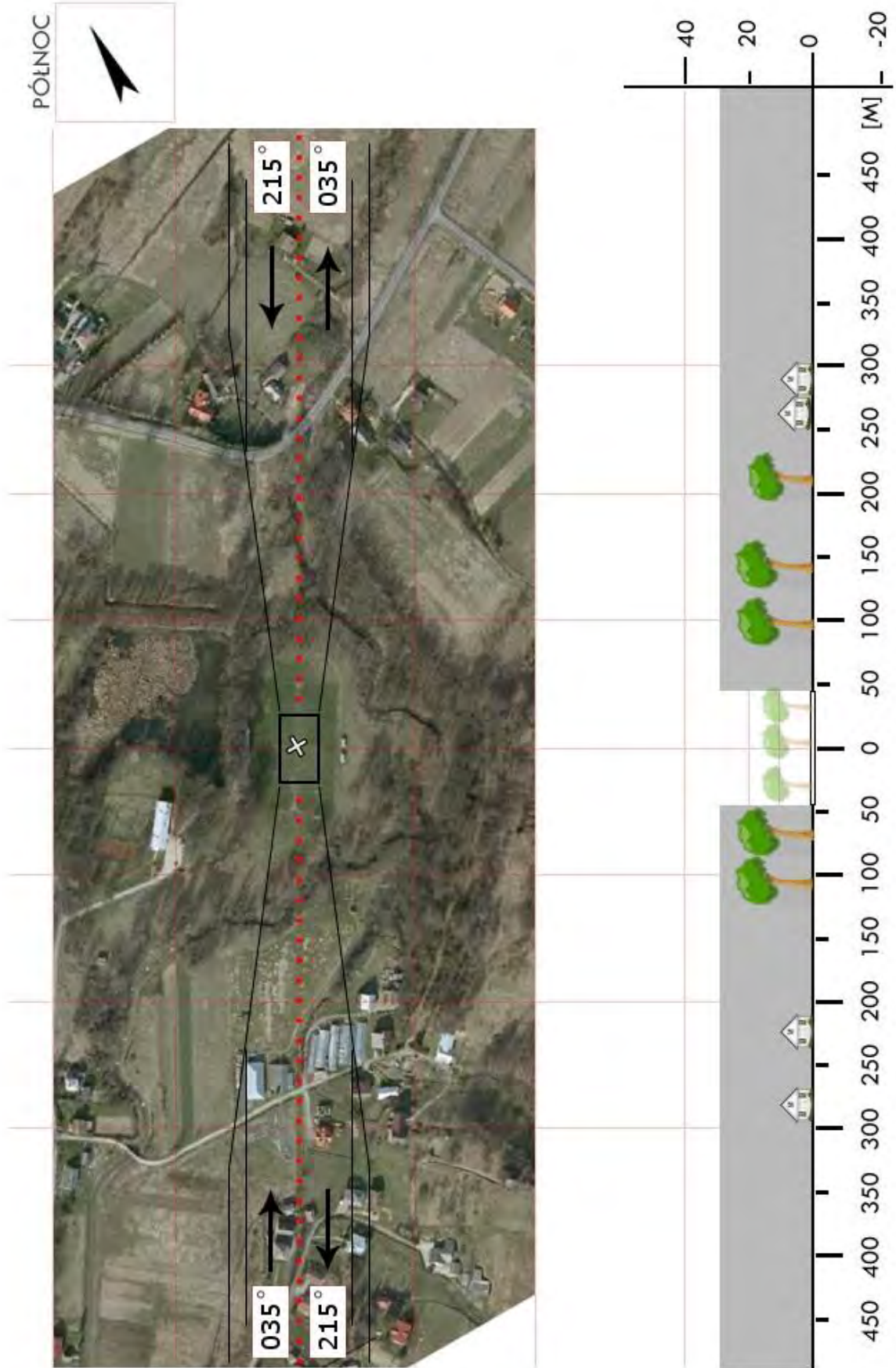

<b>RBR 06</b>	<b>Nozdrzec / boisko</b>		Współrzędne geograficzne	49°46,37' N 022° 12,27' E	
	gm. Nozdrzec			Wzniesienie nad poziom morza	853 ft
	pow. brzozowski				
	woj. podkarpackie				
Stopień trudności		<b>Wariant IIb</b>			
Główny kierunek podejścia		270° / 090°		Światła podejścia	
Główny kierunek startu		090° / 270°		brak	
		FATO		TLOF	
Wymiary		25 x 95 m		10 x 10 m	
Rodzaj nawierzchni		trawa		trawa	
Oznakowanie		brak		brak	
Oświetlenie		brak		brak	
Oświetlenie przeszkód		brak			
Wskaźnik kierunku wiatru		brak			
Minimalne warunki atmosferyczne do startu i lądowania		Dzień		Noc	
		Widzialność	1500 m	Widzialność	3000 m
		Pułap chmur	500 ft	Podstawa chmur	1200 ft
Stałe przeszkody: brak					
Ograniczenia lokalne: brak			Procedury specjalne: Lądowanie w nocy przy asyście straży pożarnej  <b>Cat. A</b>		
Administrator terenu		Wójt Gminy, tel. 13 439 8020			
Łączność radiotelefoniczna		169,000 MHz (kanał 39); 149,900 (kanał U02)			
Pomoc medyczna, nr tel.		PR Brzozów, tel. 13 430 9599			
Straż Pożarna, nr tel.		KP PSP Brzozów, tel. 13 434 1141			
Policja, nr tel.		KP Policji w Brzozowie, tel. 13 430 8399			
Służba ruchu lotniczego		Kraków INFO: 119,275MHz, tel. 12 639 7585			
Osłona meteorologiczna		IMGW Okęcie, tel. 22 846 0682, 22 650 4485			
Zabezpieczenie terenu: Straż Pożarna, załoga HEMS					

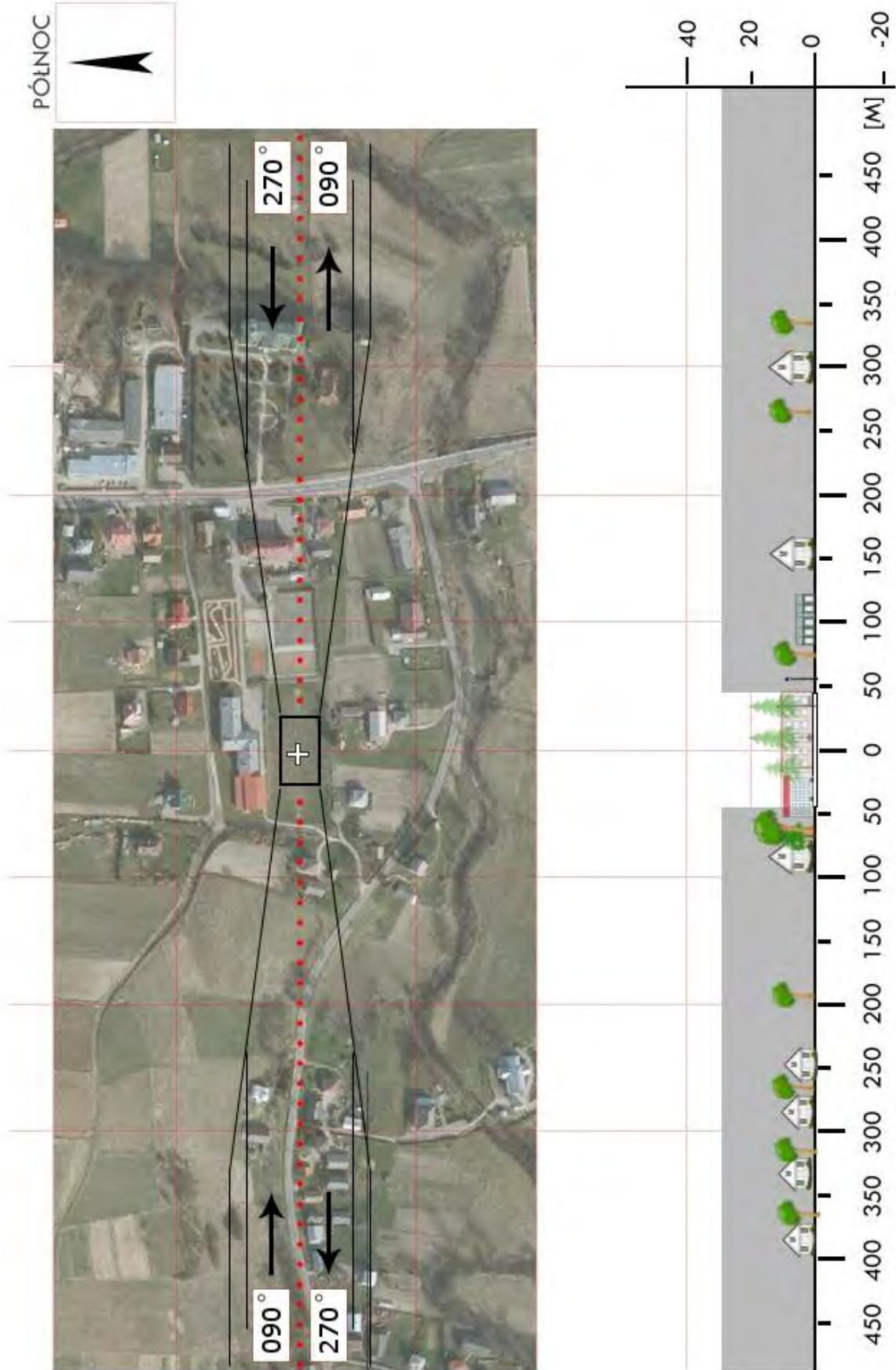

<b>RDE 01</b>	<b>Dębica / boisko</b>		Współrzędne geograficzne	50° 03,65' N 021° 24,57' E	
	gm. Dębica (m.)				
	pow. dębicki		Wzniesienie nad poziom morza	627 ft	
	woj. podkarpackie				
Stopień trudności		<b>Wariant IIb</b>			
Główny kierunek podejścia		158° / 338°		Światła podejścia	
Główny kierunek startu		338° / 158°		brak	
		FATO		TLOF	
Wymiary		25 x 95 m		10 x 10 m	
Rodzaj nawierzchni		trawa		trawa	
Oznakowanie		brak		brak	
Oświetlenie		brak		brak	
Oświetlenie przeszkód		brak			
Wskaźnik kierunku wiatru		brak			
Minimalne warunki atmosferyczne do startu i lądowania		Dzień		Noc	
		Widzialność	1500 m	Widzialność	3000 m
		Pułap chmur	500 ft	Podstawa chmur	1200 ft
Stałe przeszkody: brak					
Ograniczenia lokalne: brak			Procedury specjalne: Lądowanie w nocy przy asyście straży pożarnej  <b>Cat. A</b>		
Administrator terenu		Marek Kamiński 600 791123, Kaz. Sak 694 228022			
Łączność radiotelefoniczna		169,000 MHz (kanał 39); 149,900 (kanał U02)			
Pomoc medyczna, nr tel.		PR w Dębicy, tel. 14 6820999			
Straż Pożarna, nr tel.		KP PSP Dębica, tel. 14 6812855			
Policja, nr tel.		KP Policji w Dębicy, tel. 14 6706310 / 14 6706370			
Służba ruchu lotniczego		Kraków INFO 119,275MHz, tel. 12 6397585			
Osłona meteorologiczna		IMGW Okęcie, tel. 22 8460682, 22 6504485			
Zabezpieczenie terenu: Straż Pożarna, załoga HEMS					

PÓLNOC

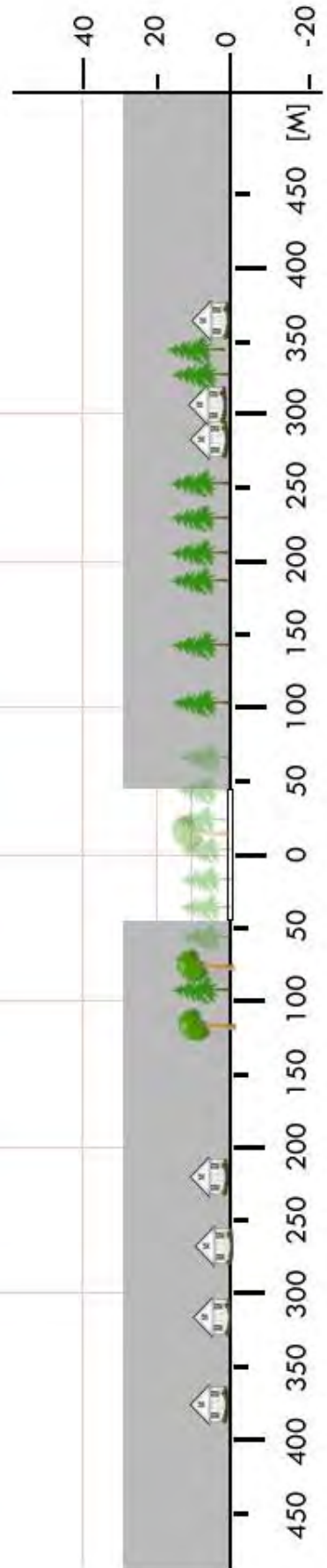

<b>RDE 02</b>	<b>Brzostek / boisko</b>		Współrzędne geograficzne	49° 53,42' N 021° 25,05' E	
	gm. Brzostek				
	pow. dębicki		Wzniesienie nad poziom morza	788 ft	
	woj. podkarpackie				
Stopień trudności		<b>Wariant IIb</b>			
Główny kierunek podejścia		095° / 275°	Światła podejścia		
Główny kierunek startu		275° / 095°	brak		
		FATO	TLOF		
Wymiary		25 x 95 m	10 x 10 m		
Rodzaj nawierzchni		trawa	trawa		
Oznakowanie		brak	brak		
Oświetlenie		brak	brak		
Oświetlenie przeszkód		brak			
Wskaźnik kierunku wiatru		brak			
Minimalne warunki atmosferyczne do startu i lądowania			Dzień	Noc	
		Widzialność	1500 m	Widzialność	3000 m
		Pałap chmur	500 ft	Podstawa chmur	1200 ft
Stałe przeszkody: brak					
Ograniczenia lokalne: brak		Procedury specjalne: Cat. A			
Administrator terenu		Burmistrz, tel. 14 680 3012, 505 187 475			
Łączność radiotelefoniczna		169,000 MHz (kanał 39); 149,900 (kanał U02)			
Pomoc medyczna, nr tel.		PR w Dębicy, tel. 14 682 0999			
Straż Pożarna, nr tel.		KP PSP Dębica, tel. 14 681 2855			
Policja, nr tel.		KP Policji w Dębicy, tel. 14 670 6310, 14 670 6370			
Służba ruchu lotniczego		Warszawa INFO 119,450 MHz, tel. 22 574 5585			
Osłona meteorologiczna		IMGW Okęcie, tel. 22 846 0682, 22 569 4592			
Zabezpieczenie terenu: Straż Pożarna, załoga HEMS					

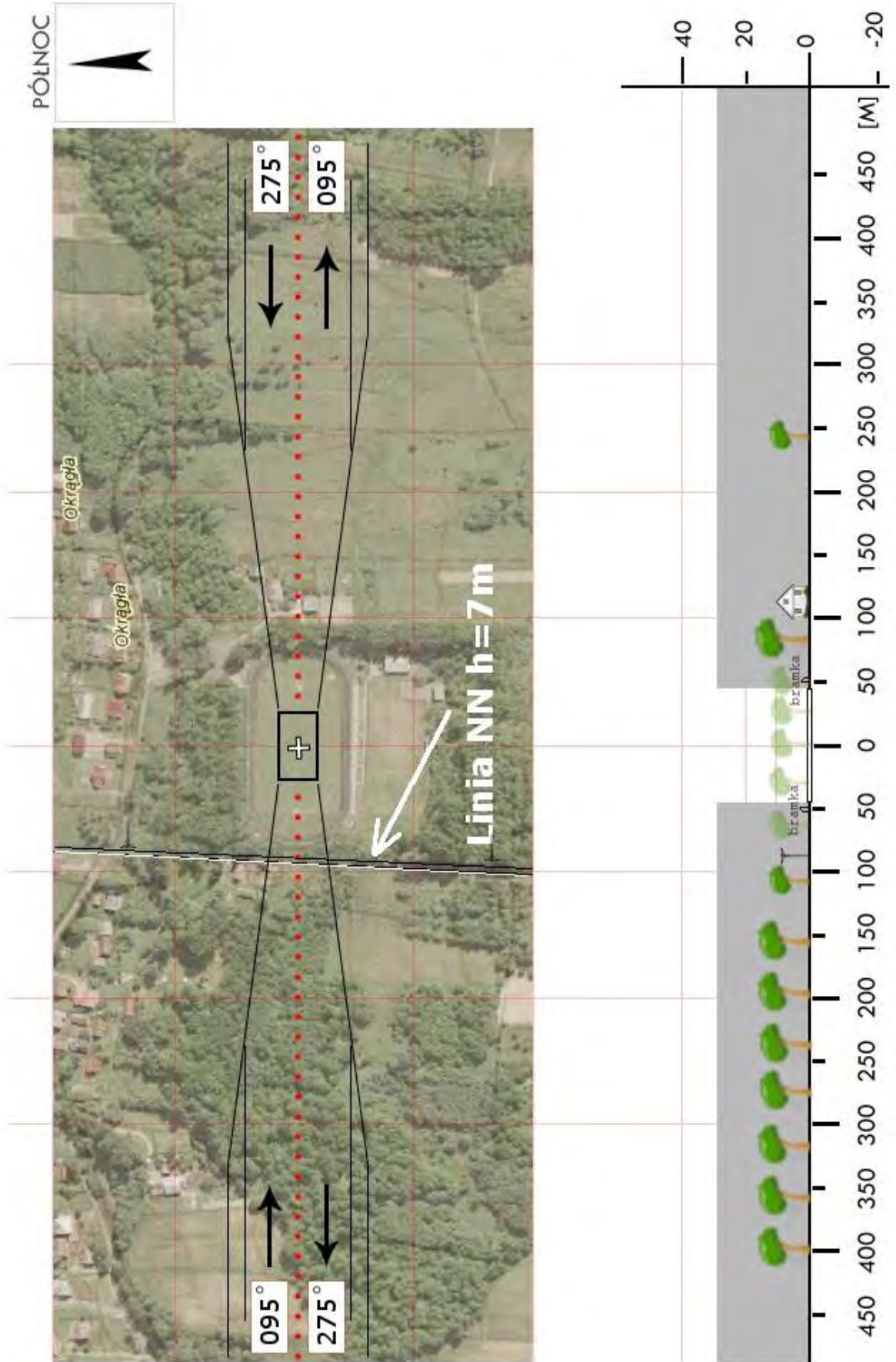

<b>RDE 03</b>	<b>Czarna / boisko</b>		Współrzędne geograficzne	50° 03,84' N 021° 14,99' E	
	gm. Czarna				
	pow. dębicki		Wzniesienie nad poziom morza	662 ft	
	woj. podkarpackie				
Stopień trudności		<b>Wariant IIa</b>			
Główny kierunek podejścia		210° / 030°		Światła podejścia	
Główny kierunek startu		030° / 210°		brak	
		FATO		TLOF	
Wymiary		25 x 70 m		10 x 10 m	
Rodzaj nawierzchni		trawa		trawa	
Oznakowanie		brak		brak	
Oświetlenie		brak		brak	
Oświetlenie przeszkód		brak			
Wskaźnik kierunku wiatru		brak			
Minimalne warunki atmosferyczne do startu i lądowania		Dzień		Noc	
		Widzialność	1500 m	Widzialność	3000 m
		Pułap chmur	500 ft	Podstawa chmur	1200 ft
Stałe przeszkody: brak					
Ograniczenia lokalne: brak			Procedury specjalne: Lądowanie w nocy przy asyście straży pożarnej  <b>Cat. A</b>		
Administrator terenu		Wójt Gminy, tel. 14 6761030 (Józef Chudy),			
Łączność radiotelefoniczna		169,000 MHz (kanał 39); 149,900 (kanał U02)			
Pomoc medyczna, nr tel.		PR w Dębicy, tel. 14 6820999			
Straż Pożarna, nr tel.		KP PSP Dębica, tel. 14 6812855			
Policja, nr tel.		KP Policji w Dębica, tel. 14 6706310 / 6706370			
Służba ruchu lotniczego		Kraków INFO 119,275MHz, tel. 12 6397585			
Osłona meteorologiczna		IMGW Okęcie, tel. 22 8460682, 22 6504485			
Zabezpieczenie terenu: Straż Pożarna, załoga HEMS					

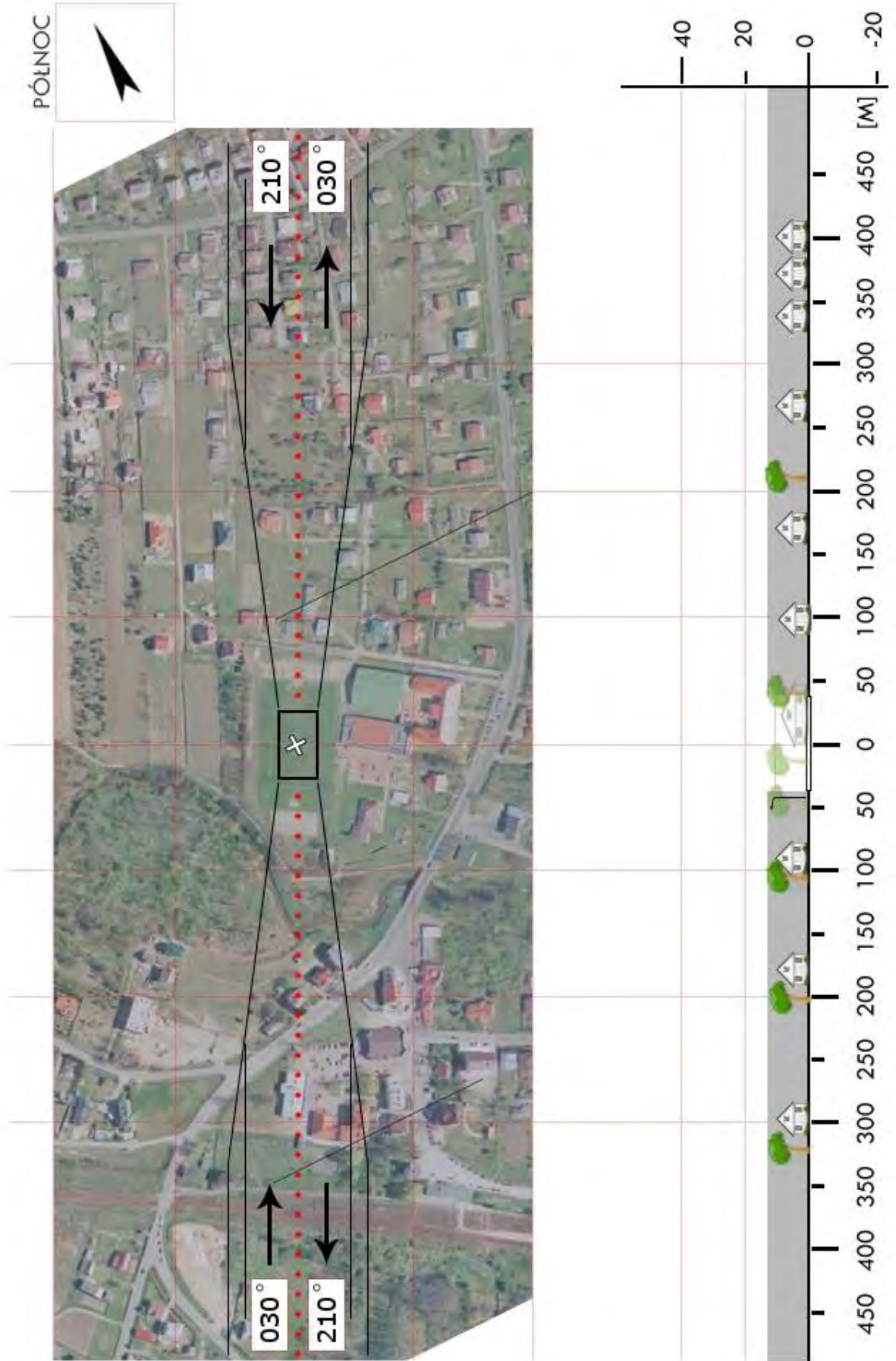

<b>RDE 05</b>	<b>Jodłowa / boisko</b>		Współrzędne geograficzne	49° 52,54' N 021° 17,90' E	
	gm. Jodłowa				
	pow. dębicki		Wzniesienie nad poziom morza	803 ft	
	woj. podkarpackie				
Stopień trudności		<b>Wariant IIb</b>			
Główny kierunek podejścia		095° / 275°	Światła podejścia		
Główny kierunek startu		275° / 095°	brak		
		FATO	TLOF		
Wymiary		25 x 95 m	10 x 10 m		
Rodzaj nawierzchni		trawa	trawa		
Oznakowanie		brak	brak		
Oświetlenie		brak	brak		
Oświetlenie przeszkód		brak			
Wskaźnik kierunku wiatru		brak			
Minimalne warunki atmosferyczne do startu i lądowania			Dzień		Noc
		Widzialność	1500 m	Widzialność	3000 m
		Pułap chmur	500 ft	Podstawa chmur	1200 ft
Stałe przeszkody: brak					
Ograniczenia lokalne: brak		Procedury specjalne: Lądowanie w nocy przy asyście straży pożarnej  <b>Cat. A</b>			
Administrator terenu		Wójt Gminy Jodłowa, tel. 14 6833053			
Łączność radiotelefoniczna		169,000 MHz (kanał 39); 149,900 (kanał U02)			
Pomoc medyczna, nr tel.		PR w Dębicy, tel. 14 6820999			
Straż Pożarna, nr tel.		KP PSP Dębica, tel. 14 6812855			
Policja, nr tel.		KP Policji w Dębicy, tel. 14 6706310 / 14 6706370			
Służba ruchu lotniczego		Kraków INFO: 119,275MHz , tel. 12 6397585			
Osłona meteorologiczna		IMGW Okęcie, tel. 22 8460682, 22 6504485			
Zabezpieczenie terenu: Straż Pożarna, załoga HEMS					

PÓLNOC

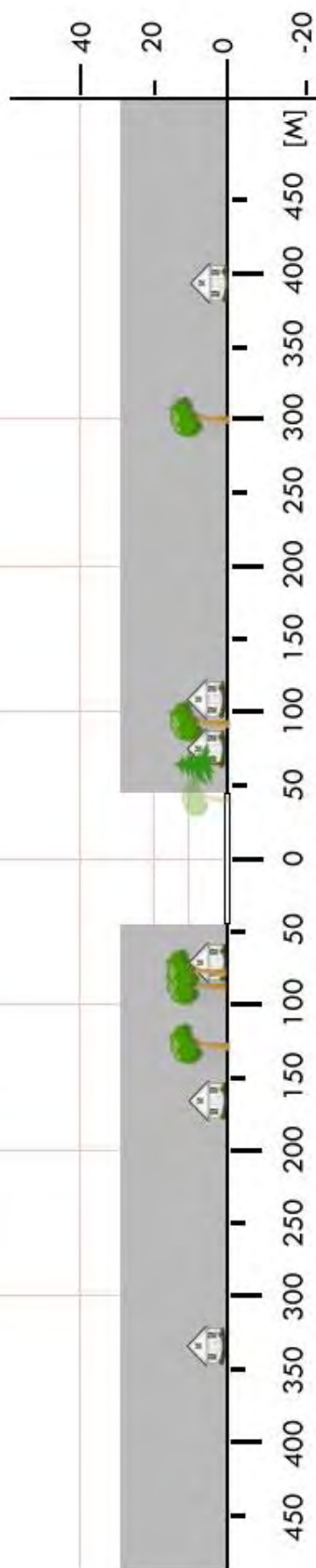

<b>RDE 07</b>	<b>Straszęcín / boisko</b>		Współrzędne geograficzne		50° 03,52' N 021° 21,38' E
	gm. Żyraków		Wzniesienie nad poziom morza		625 ft
	pow. dębicki				
	woj. podkarpackie				
Stopień trudności		<b>Wariant IIa</b>			
Główny kierunek podejścia		025° / 205°		Światła podejścia	
Główny kierunek startu		205° / 025°		brak	
		FATO		TLOF	
Wymiary		25 x 70 m		10 x 10 m	
Rodzaj nawierzchni		trawa		trawa	
Oznakowanie		brak		brak	
Oświetlenie		brak		brak	
Oświetlenie przeszkód		brak			
Wskaźnik kierunku wiatru		brak			
Minimalne warunki atmosferyczne do startu i lądowania		Dzień		Noc	
		Widzialność		Widzialność	
		Pułap chmur		Podstawa chmur	
		1500 m		3000 m	
		500 ft		1200 ft	
Stale przeszkody: Kościół na kierunku 360° w odl. 210m					
Ograniczenia lokalne: brak			Procedury specjalne: Lądowanie w nocy przy asyście straży pożarnej  <b>Cat. A</b>		
Administrator terenu		Wójt Gminy, tel. 14 6831221			
Łączność radiotelefoniczna		169,000 MHz (kanał 39); 149,900 (kanał U02)			
Pomoc medyczna, nr tel.		PR w Dębicy, tel. 14 6820999			
Straż Pożarna, nr tel.		KP PSP Dębica, tel. 14 6812855			
Policja, nr tel.		KP Policji w Dębicy, tel. 14 6706310 / 14 6706370			
Służba ruchu lotniczego		Kraków INFO 119,275MHz, tel. 12 6397585			
Osłona meteorologiczna		IMGW Okęcie, tel. 22 8460682, 22 6504485			
Zabezpieczenie terenu: Straż Pożarna, załoga HEMS					

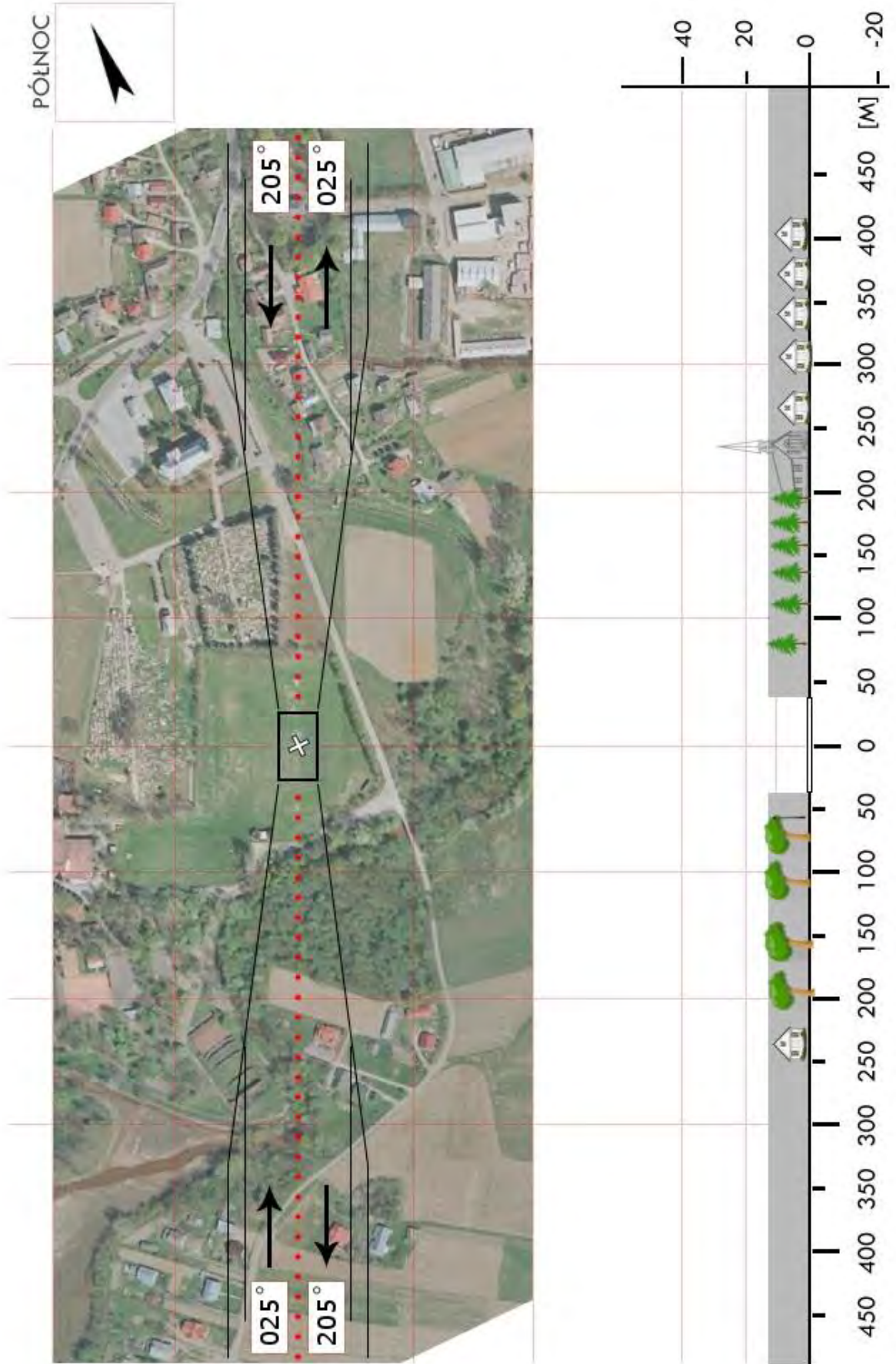

<b>RJA 01</b>	<b>Jarosław / lądowisko PSP</b>		Współrzędne geograficzne		50° 00,16' N 022° 42,53' E	
	gm. Jarosław (m.)		Wzniesienie nad poziom morza		659 ft	
	pow. jarosławski woj. podkarpackie					
Stopień trudności		<b>Wariant IIa</b>				
Główny kierunek podejścia		155° / 335°		Światła podejścia		
Główny kierunek startu		335° / 155°		brak		
		FATO		TLOF		
Wymiary		25 x 90 m		Ø 24 m		
Rodzaj nawierzchni		trawa		beton		
Oznakowanie		brak		biały okrąg, biała litera H		
Oświetlenie		brak		brak		
Oświetlenie przeszkód		tak				
Wskaźnik kierunku wiatru		tak				
Minimalne warunki atmosferyczne do startu i lądowania		Dzień		Noc		
		Widzialność		3000 m		
		Pułap chmur		1200 ft		
<p>Stałe przeszkody:  Komin w odl. 190m na kierunku 230°  dwa kominy w odl. 400m na kierunku 120°  maszt radiowy w odl. 70m na kierunku 095°</p>						
Ograniczenia lokalne: brak			Procedury specjalne: Lądowanie w nocy przy asyście straży pożarnej  <b>Cat. A</b>			
Administrator terenu		KP PSP w Jarosławiu, tel. 16 6215567				
Łączność radiotelefoniczna		169,000 MHz (kanał 39); 149,900 (kanał U02)				
Pomoc medyczna, nr tel.		PR w Jarosławiu, tel. 16 6214626				
Straż Pożarna, nr tel.		KP PSP w Jarosławiu, tel. 16 6215567				
Policja, nr tel.		KP Policji w Jarosławiu, tel. 16 6240399				
Służba ruchu lotniczego		Kraków INFO: 119,275MHz, tel. 12 6397585				
Osłona meteorologiczna		IMGW Okęcie, tel. 22 8460682, 22 6504485				
Zabezpieczenie terenu: Straż Pożarna, załoga HEMS						

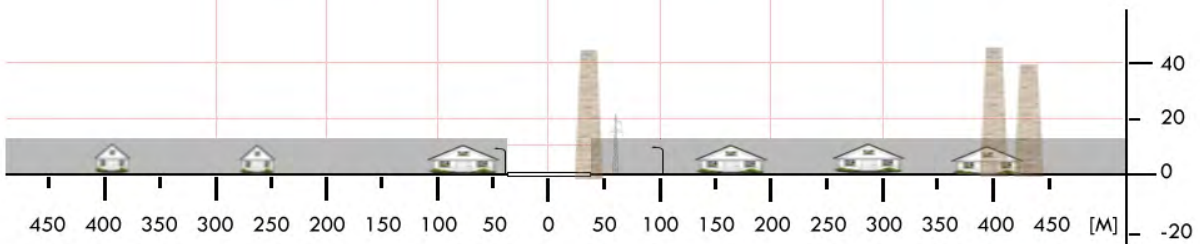
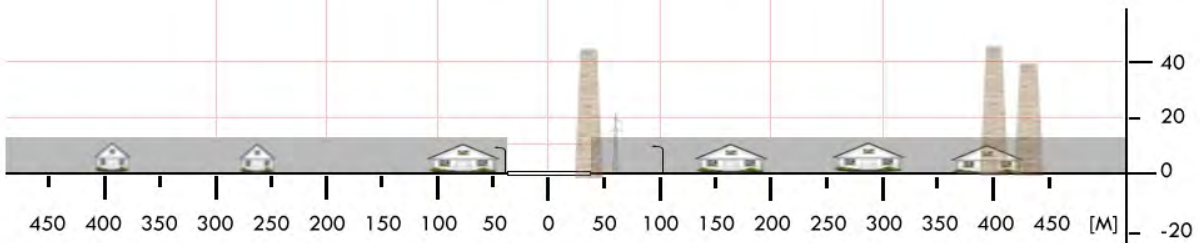

<b>RJA 02</b>	<b>Radymno / boisko</b>		Współrzędne geograficzne		49° 56,77' N 022° 49,13' E
	gm. Radymno (m.)		Wzniesienie nad poziom morza		623 ft
	pow. jarosławski woj. podkarpackie				
Stopień trudności		<b>I</b>			
Główny kierunek podejścia		025° / 205°		Światła podejścia	
Główny kierunek startu		205° / 025°		brak	
		<b>FATO</b>		<b>TLOF</b>	
Wymiary		25 x 90 m		10 x 10 m	
Rodzaj nawierzchni		trawa		trawa	
Oznakowanie		brak		brak	
Oświetlenie		brak		brak	
Oświetlenie przeszkód		brak			
Wskaźnik kierunku wiatru		brak			
Minimalne warunki atmosferyczne do startu i lądowania		Dzień		Noc	
		Widzialność		Widzialność	
		Pułap chmur		Podstawa chmur	
		1500 m		3000 m	
		500 ft		1200 ft	
Stale przeszkody: komin h=12m na kierunku 005° w odl. 170m drzewa h=15-16m w odl. 110m na podejściu z kursem 205°					
Ograniczenia lokalne: brak			Procedury specjalne: brak		
Administrator terenu		UM, tel. 16 628 1589; Burmistrz 790 210 221			
Łączność radiotelefoniczna		169,000 MHz (kanał 39); 149,900 (kanał U02)			
Pomoc medyczna, nr tel.		PR w Jarosławiu, tel. 16 621 4626			
Straż Pożarna, nr tel.		KP PSP w Jarosławiu, tel. 16 621 5567			
Policja, nr tel.		KP Policji w Jarosławiu, tel. 16 624 0399			
Służba ruchu lotniczego		Kraków INFO: 119,275MHz, tel. 12 639 7585			
Osłona meteorologiczna		IMGW Okęcie, tel. 22 846 0682, 22 569 4592			
Zabezpieczenie terenu: Straż Pożarna, załoga HEMS					

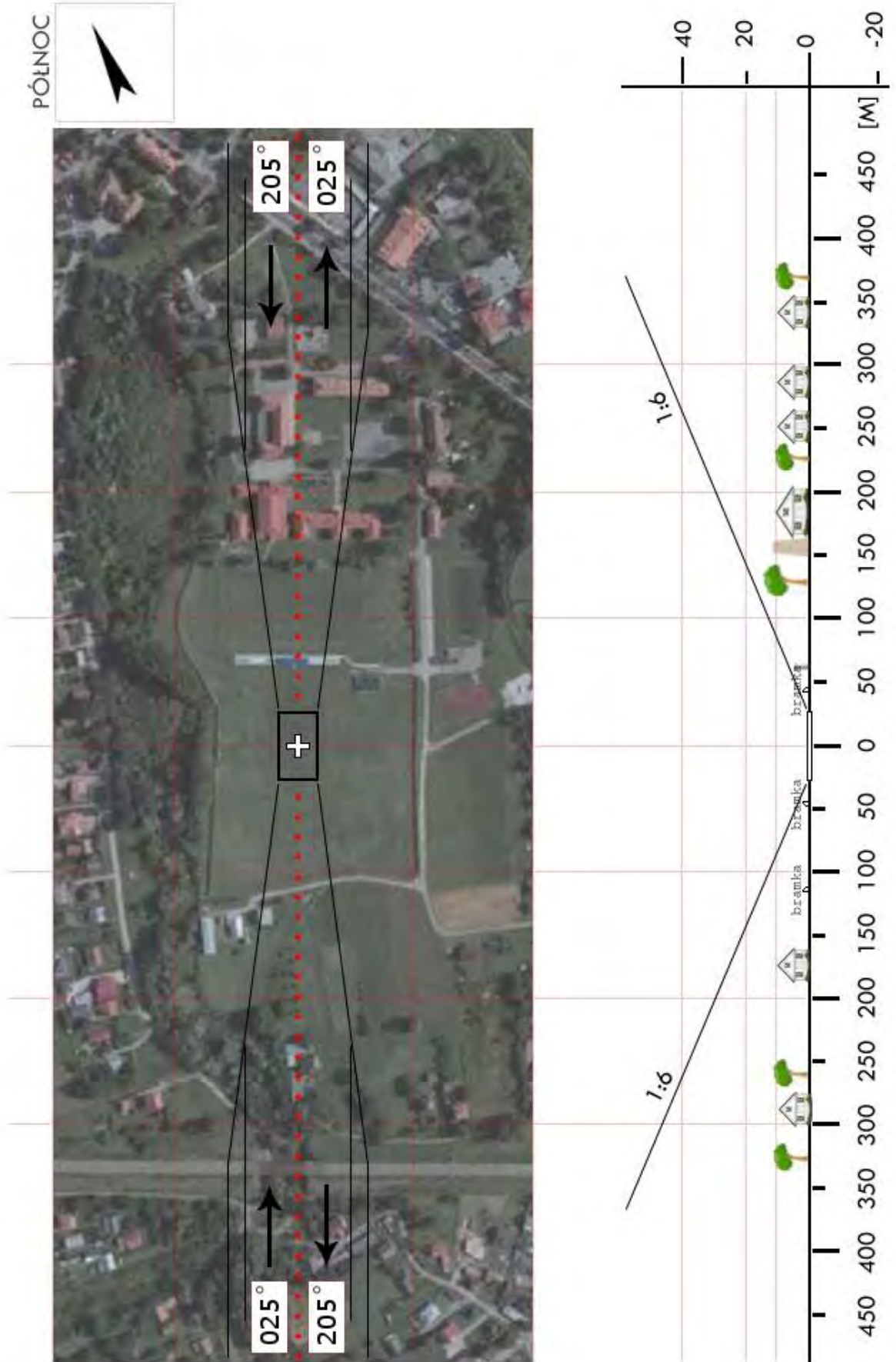

<b>RJA 03</b>	<b>Chłopice / boisko</b>		Współrzędne geograficzne	49° 56,73' N 022° 40,55' E	
	gm. Chłopice				
	pow. jarosławski		Wzniesienie nad poziom morza	689 ft	
	woj. podkarpackie				
Stopień trudności		<b>Wariant IIa</b>			
Główny kierunek podejścia		332° / 152°	Światła podejścia		
Główny kierunek startu		152° / 332°	brak		
		FATO	TLOF		
Wymiary		25 x 70 m	10 x 10 m		
Rodzaj nawierzchni		trawa	trawa		
Oznakowanie		brak	brak		
Oświetlenie		brak	brak		
Oświetlenie przeszkód		brak			
Wskaźnik kierunku wiatru		brak			
Minimalne warunki atmosferyczne do startu i lądowania			Dzień	Noc	
		Widzialność	1500 m	Widzialność	3000 m
		Pułap chmur	500 ft	Podstawa chmur	1200 ft
Stałe przeszkody: brak					
Ograniczenia lokalne: brak		Procedury specjalne: Lądowanie w nocy przy asyście straży pożarnej  <b>Cat. A</b>			
Administrator terenu		UG, tel. 16 6240008 (Miroslaw Buczko)			
Łączność radiotelefoniczna		169,000 MHz (kanał 39); 149,900 (kanał U02)			
Pomoc medyczna, nr tel.		PR Jarosław, tel. 16 6215421 / 6214626			
Straż Pożarna, nr tel.		KP PSP Jarosław, tel. 16 6215567 / 6215685			
Policja, nr tel.		KP Policji Jarosław, tel. 16 6240399 / 6240310			
Służba ruchu lotniczego		Kraków INFO 119,275MHz, tel. 12 6397585			
Osłona meteorologiczna		IMGW Okęcie, tel. 22 8460682, 22 6504485			
Zabezpieczenie terenu: Straż Pożarna, załoga HEMS					

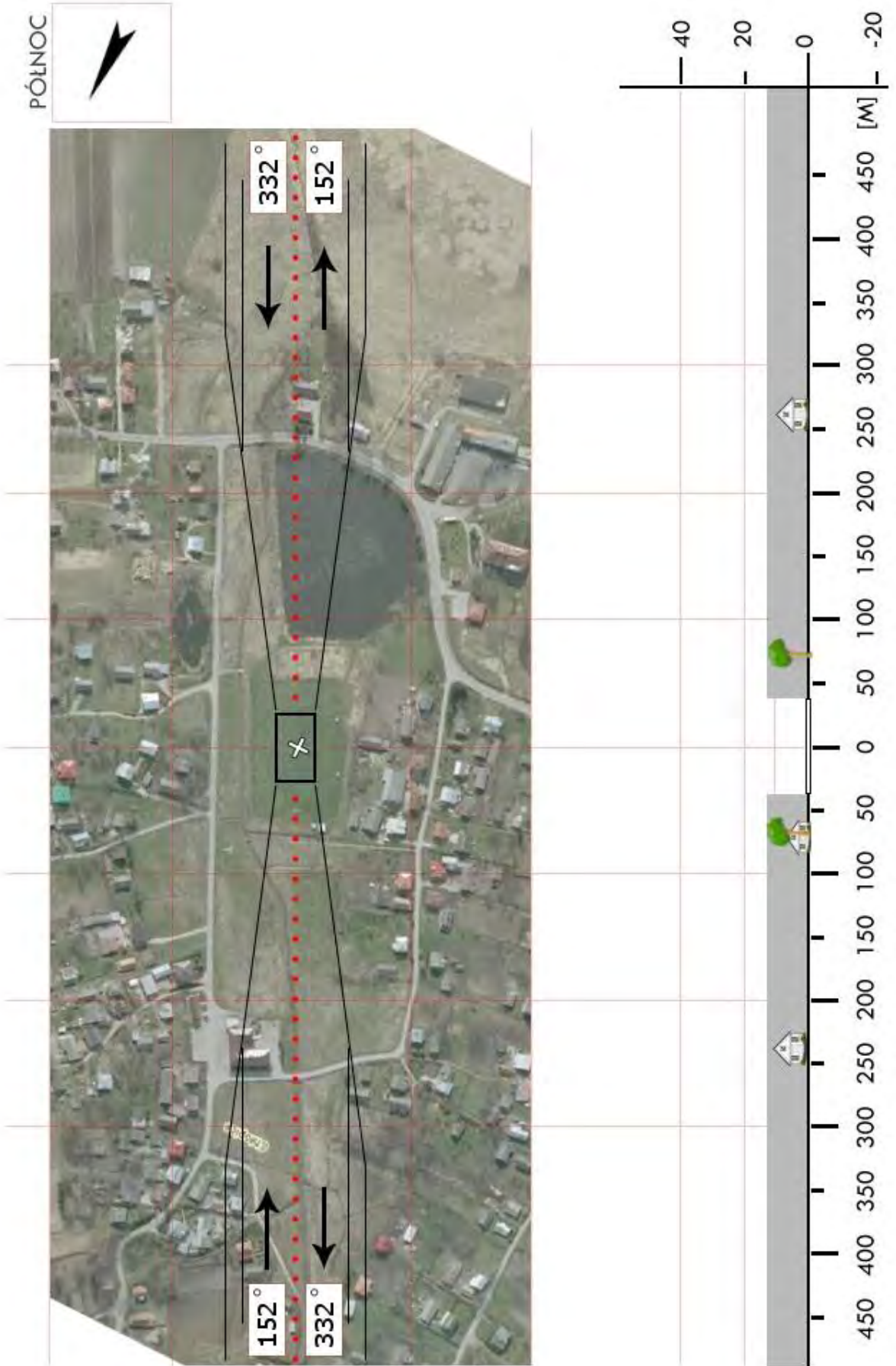

<b>RJA 3a</b>	<b>Jankowice / boisko</b>		Współrzędne geograficzne		49° 57,34' N 022° 39,24' E
	gm. Chłopice		Wzniesienie nad poziom morza		710 ft
	pow. jarosławski woj. podkarpackie				
Stopień trudności		<b>Wariant IIa</b>			
Główny kierunek podejścia		315° / 135°		Światła podejścia	
Główny kierunek startu		135° / 315°		brak	
		FATO		TLOF	
Wymiary		25 x 95 m		10 x 10 m	
Rodzaj nawierzchni		trawa		trawa	
Oznakowanie		brak		brak	
Oświetlenie		brak		brak	
Oświetlenie przeszkód		brak			
Wskaźnik kierunku wiatru		brak			
Minimalne warunki atmosferyczne do startu i lądowania		Dzień		Noc	
		Widzialność		Widzialność	
		Pułap chmur		Podstawa chmur	
		1500 m		3000 m	
		500 ft		1200 ft	
Stałe przeszkody: brak					
Ograniczenia lokalne: brak			Procedury specjalne: Cat. A		
Administrator terenu		UG Chłopice, tel. 16 624 0000, 16 622 2463			
Łączność radiotelefoniczna		169,000 MHz (kanał 39); 149,900 (kanał U02)			
Pomoc medyczna, nr tel.		DM09-05 Przemyśl, tel. 17 860 7952, 16 678 2151			
Straż Pożarna, nr tel.		WSKR, tel. 17 852 3602			
Policja, nr tel.		KWP Oficer dyż., tel. 17 858 2310			
Służba ruchu lotniczego		Kraków INFO 119,275 MHz, tel. 12 639 7585			
Osłona meteorologiczna		IMGW Kraków, tel. 12 639 8151			
Zabezpieczenie terenu: Straż Pożarna, załoga HEMS					

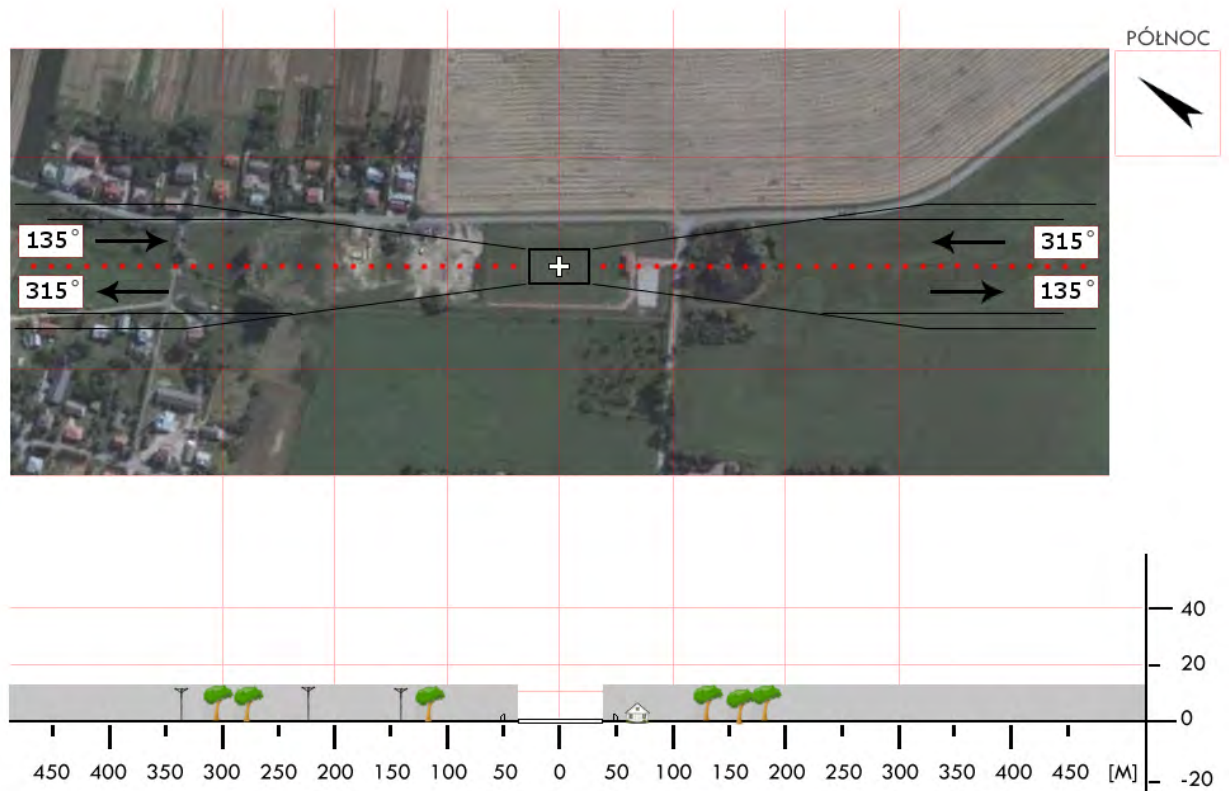
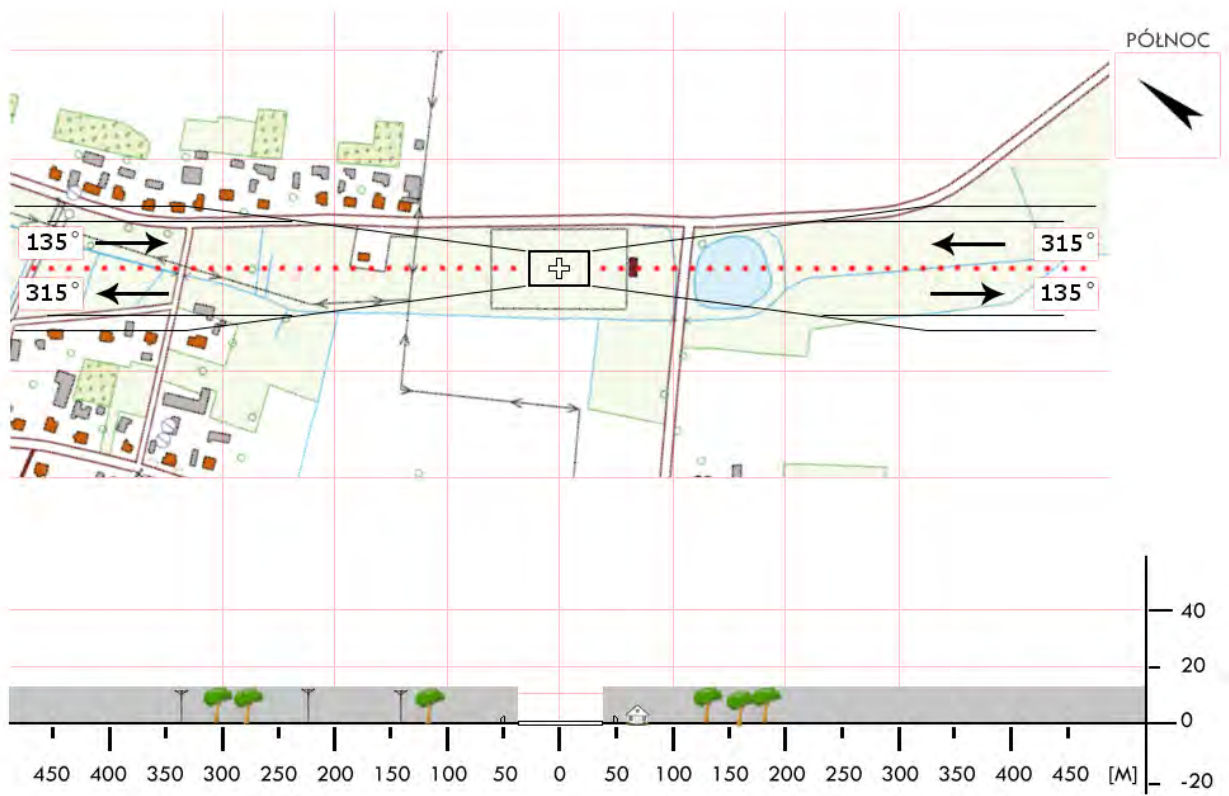

<b>RJA 04</b>	<b>Makowisko / boisko</b>		Współrzędne geograficzne		50° 02,67' N 022° 46,31' E
	gm. Jarosław		Wzniesienie nad poziom morza		607 ft
	pow. jarosławski				
	woj. podkarpackie				
Stopień trudności		<b>I</b>			
Główny kierunek podejścia		095° / 275°		Światła podejścia	
Główny kierunek startu		275° / 095°		brak	
		FATO		TLOF	
Wymiary		25 x 50 m		10 x 10 m	
Rodzaj nawierzchni		trawa		trawa	
Oznakowanie		brak		brak	
Oświetlenie		brak		brak	
Oświetlenie przeszkód		brak			
Wskaźnik kierunku wiatru		brak			
Minimalne warunki atmosferyczne do startu i lądowania		Dzień		Noc	
		Widzialność		3000 m	
		Pułap chmur		1200 ft	
Stale przeszkody:		brak			
Ograniczenia lokalne:		Procedury specjalne:			
brak		Lądowanie w nocy przy asyście straży pożarnej			
Administrator terenu		UG Jarosław, tel. 16 6248610			
Łączność radiotelefoniczna		169,000 MHz (kanał 39); 149,900 (kanał U02)			
Pomoc medyczna, nr tel.		PR Jarosław, tel. 16 6215421			
Straż Pożarna, nr tel.		KP PSP Jarosław, tel. 16 6215567			
Policja, nr tel.		KPP Jarosław, tel. 16 6240310			
Służba ruchu lotniczego		Kraków INFO 119,275MHz, tel. 12 6397585			
Osłona meteorologiczna		IMGW Okęcie, tel. 22 8460682, 22 6504485			
Zabezpieczenie terenu:		Straż Pożarna, załoga HEMS			

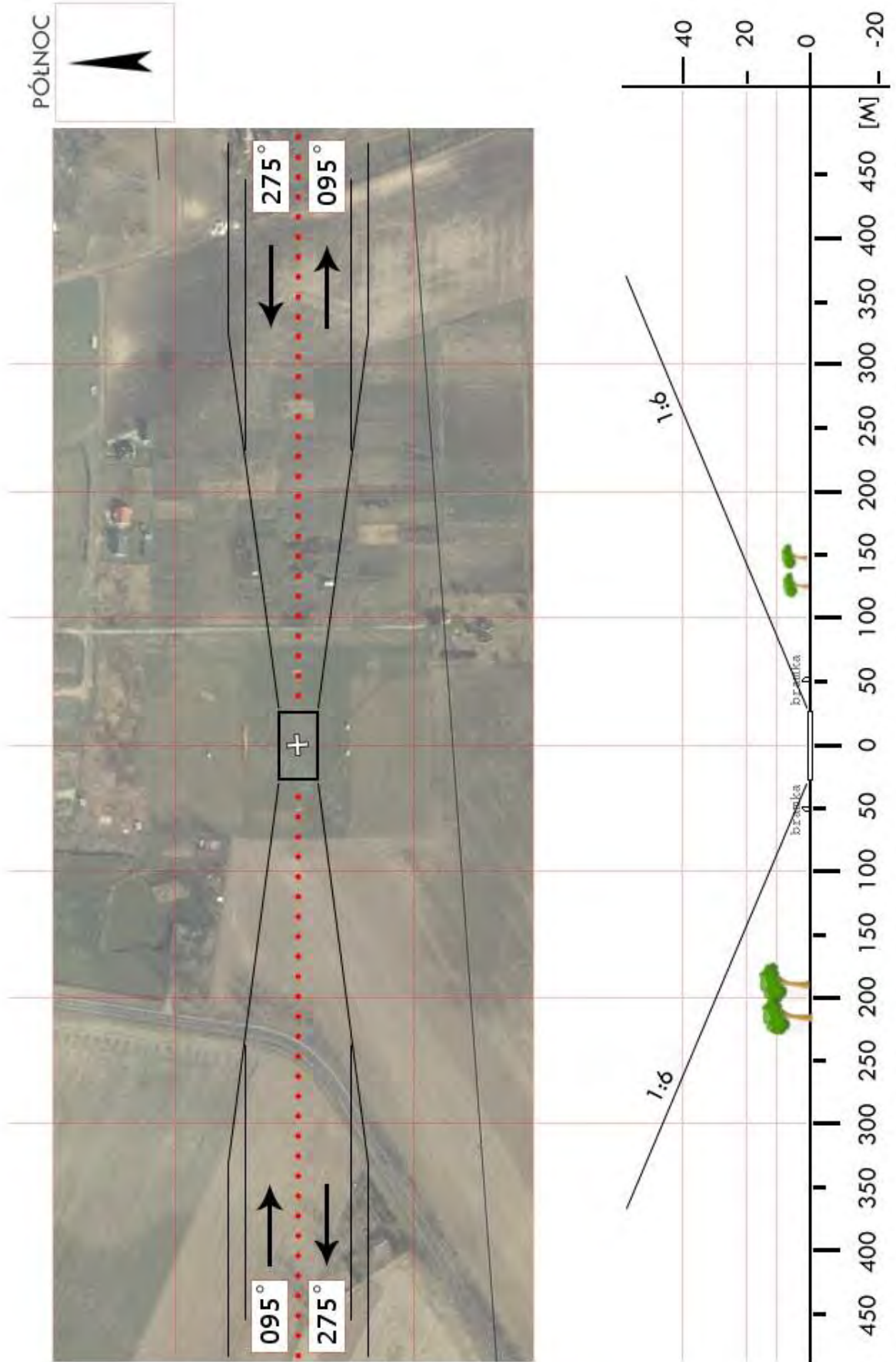

<b>RJA 06</b>	<b>Pawłosiów / boisko</b>		Współrzędne geograficzne		49° 59,92' N 022° 38,82' E	
	gm. Pawłosiów		Wzniesienie nad poziom morza		679 ft	
	pow. jarosławski woj. podkarpackie					
Stopień trudności		<b>Wariant IIb</b>				
Główny kierunek podejścia		350° / 170°		Światła podejścia		
Główny kierunek startu		170° / 350°		brak		
		FATO		TLOF		
Wymiary		25 x 95m		10 x 10 m		
Rodzaj nawierzchni		trawa		trawa		
Oznakowanie		brak		brak		
Oświetlenie		brak		brak		
Oświetlenie przeszkód		brak				
Wskaźnik kierunku wiatru		brak				
Minimalne warunki atmosferyczne do startu i lądowania		Dzień		Noc		
		Widzialność	1500 m	Widzialność	3000 m	
		Pułap chmur	500 ft	Podstawa chmur	1200 ft	
Stałe przeszkody: brak						
Ograniczenia lokalne: brak			Procedury specjalne: Lądowanie w nocy przy asyście straży pożarnej  <b>Cat. A</b>			
Administrator terenu		UG, tel. 16 6220378 (Marian Kulikowski)				
Łączność radiotelefoniczna		169,000 MHz (kanał 39); 149,900 (kanał U02)				
Pomoc medyczna, nr tel.		PR Jarosław, tel. 16 6215421				
Straż Pożarna, nr tel.		KP PSP w Jarosławiu, tel. 16 6215567				
Policja, nr tel.		KP Policji w Jarosławiu, tel. 16 6240310				
Służba ruchu lotniczego		Kraków INFO: 119,275MHz, tel. 12 6397585				
Osłona meteorologiczna		IMGW Okęcie, tel. 22 8460682, 22 6504485				
Zabezpieczenie terenu: Straż Pożarna, załoga HEMS						

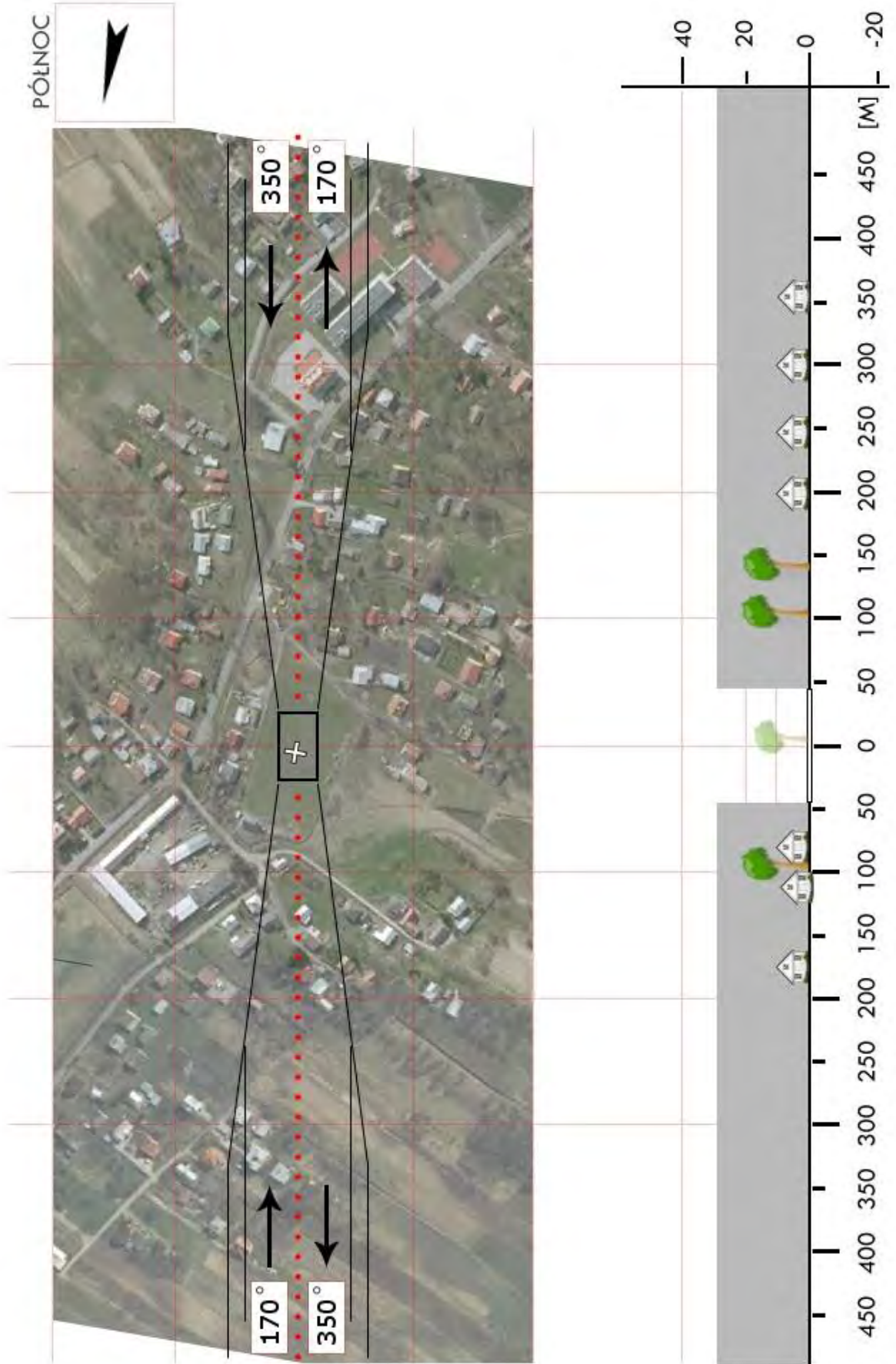

<b>RJA 07</b>	<b>Pruchnik / boisko</b>		Współrzędne geograficzne		49° 54,13' N 022° 30,72' E	
	gm. Pruchnik		Wzniesienie nad poziom morza		761 ft	
	pow. jarosławski woj. podkarpackie					
Stopień trudności		<b>Wariant IIb</b>				
Główny kierunek podejścia		060° / 240°		Światła podejścia		
Główny kierunek startu		240° / 060°		brak		
		FATO		TLOF		
Wymiary		25 x 95 m		10 x 10 m		
Rodzaj nawierzchni		trawa		trawa		
Oznakowanie		brak		brak		
Oświetlenie		brak		brak		
Oświetlenie przeszkód		brak				
Wskaźnik kierunku wiatru		brak				
Minimalne warunki atmosferyczne do startu i lądowania		Dzień		Noc		
		Widzialność	1500 m	Widzialność	3000 m	
		Pułap chmur	500 ft	Podstawa chmur	1200 ft	
Stale przeszkody: Komin h=18÷20m na kierunku 210° w odl. 100m						
Ograniczenia lokalne: brak			Procedury specjalne: Lądowanie w nocy przy asyście straży pożarnej <b>Cat. A</b>			
Administrator terenu		Józef Szkoła, tel. 502 204566				
Łączność radiotelefoniczna		169,000 MHz (kanał 39); 149,900 (kanał U02)				
Pomoc medyczna, nr tel.		PR Jarosław, tel. 16 6215421				
Straż Pożarna, nr tel.		KP PSP w Jarosławiu, tel. 16 6215567				
Policja, nr tel.		KP Policji w Jarosławiu, tel. 16 6240310				
Służba ruchu lotniczego		Kraków INFO: 119,275MHz, tel. 12 6397585				
Osłona meteorologiczna		IMGW Okęcie, tel. 22 8460682, 22 6504485				
Zabezpieczenie terenu: Straż Pożarna, załoga HEMS						

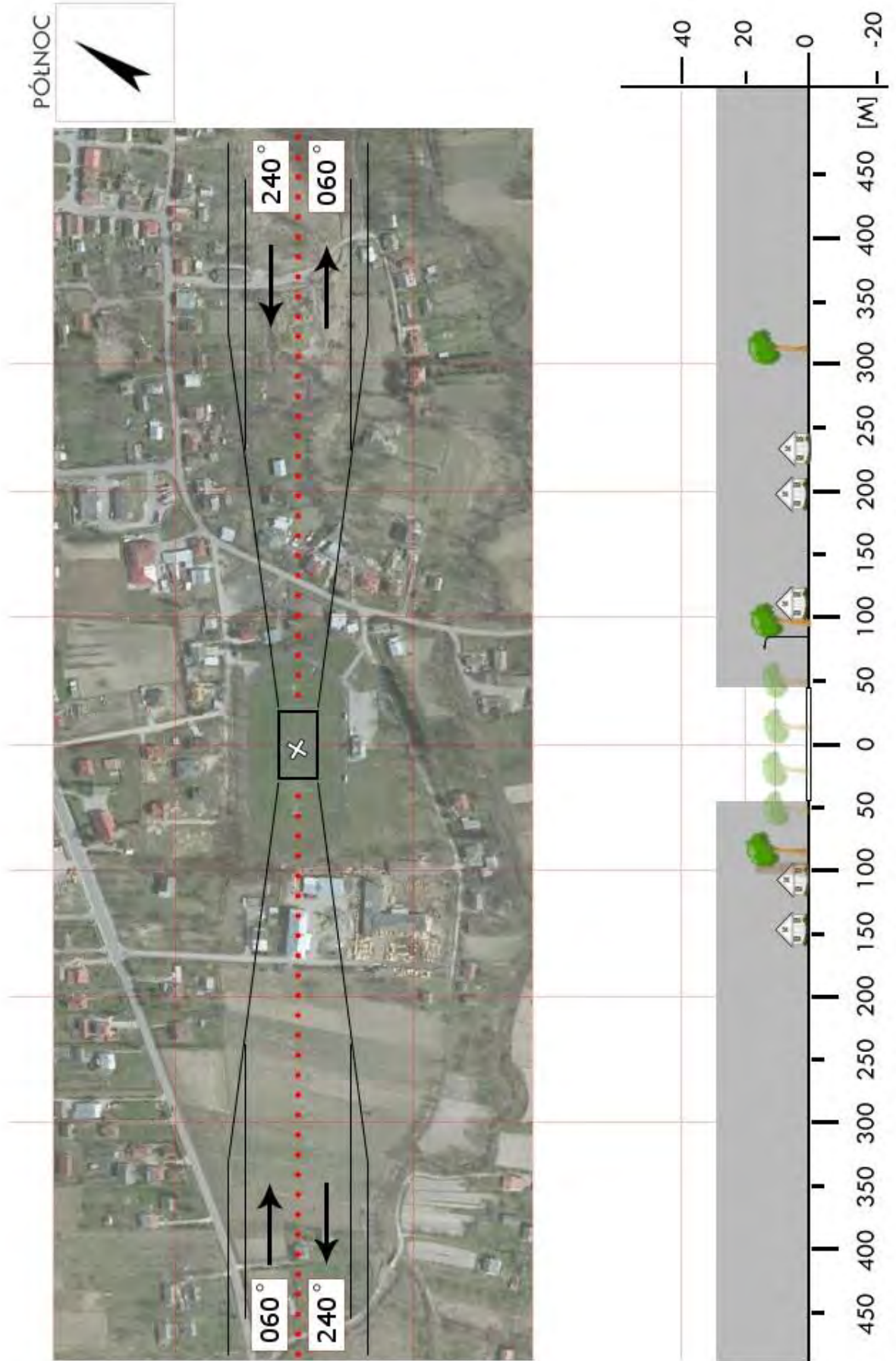

<b>RJA 8a</b>	<b>Święte / boisko</b>		Współrzędne geograficzne	49° 55,81' N 022° 51,10' E	
	gm. Radymno			Wzniesienie nad poziom morza	617 ft
	pow. jarosławski woj. podkarpackie				
Stopień trudności		<b>Wariant IIa</b>			
Główny kierunek podejścia		135° / 315°		Światła podejścia	
Główny kierunek startu		315° / 135°		brak	
		FATO		TLOF	
Wymiary		25 x 70 m		10 x 10 m	
Rodzaj nawierzchni		trawa		trawa	
Oznakowanie		brak		brak	
Oświetlenie		brak		brak	
Oświetlenie przeszkód		brak			
Wskaźnik kierunku wiatru		brak			
Minimalne warunki atmosferyczne do startu i lądowania		Dzień		Noc	
		Widzialność		3000 m	
		Pułap chmur		1200 ft	
Stałe przeszkody: brak					
Ograniczenia lokalne: brak			Procedury specjalne: Lądowanie w nocy przy asyście straży pożarnej  <b>Cat. A</b>		
Administrator terenu		UG, tel. 16 6282419 (p. Adam Lisańczuk)			
Łączność radiotelefoniczna		169,000 MHz (kanał 39); 149,900 (kanał U02)			
Pomoc medyczna, nr tel.		PR Jarosław, tel. 16 6215421			
Straż Pożarna, nr tel.		KP PSP w Jarosławiu, tel. 16 6215567			
Policja, nr tel.		KP Policji w Jarosławiu, tel. 16 6240310			
Służba ruchu lotniczego		Kraków INFO: 119,275MHz , tel. 12 6397585			
Osłona meteorologiczna		IMGW Okęcie, tel. 22 8460682, 22 6504485			
Zabezpieczenie terenu: Straż Pożarna, załoga HEMS					

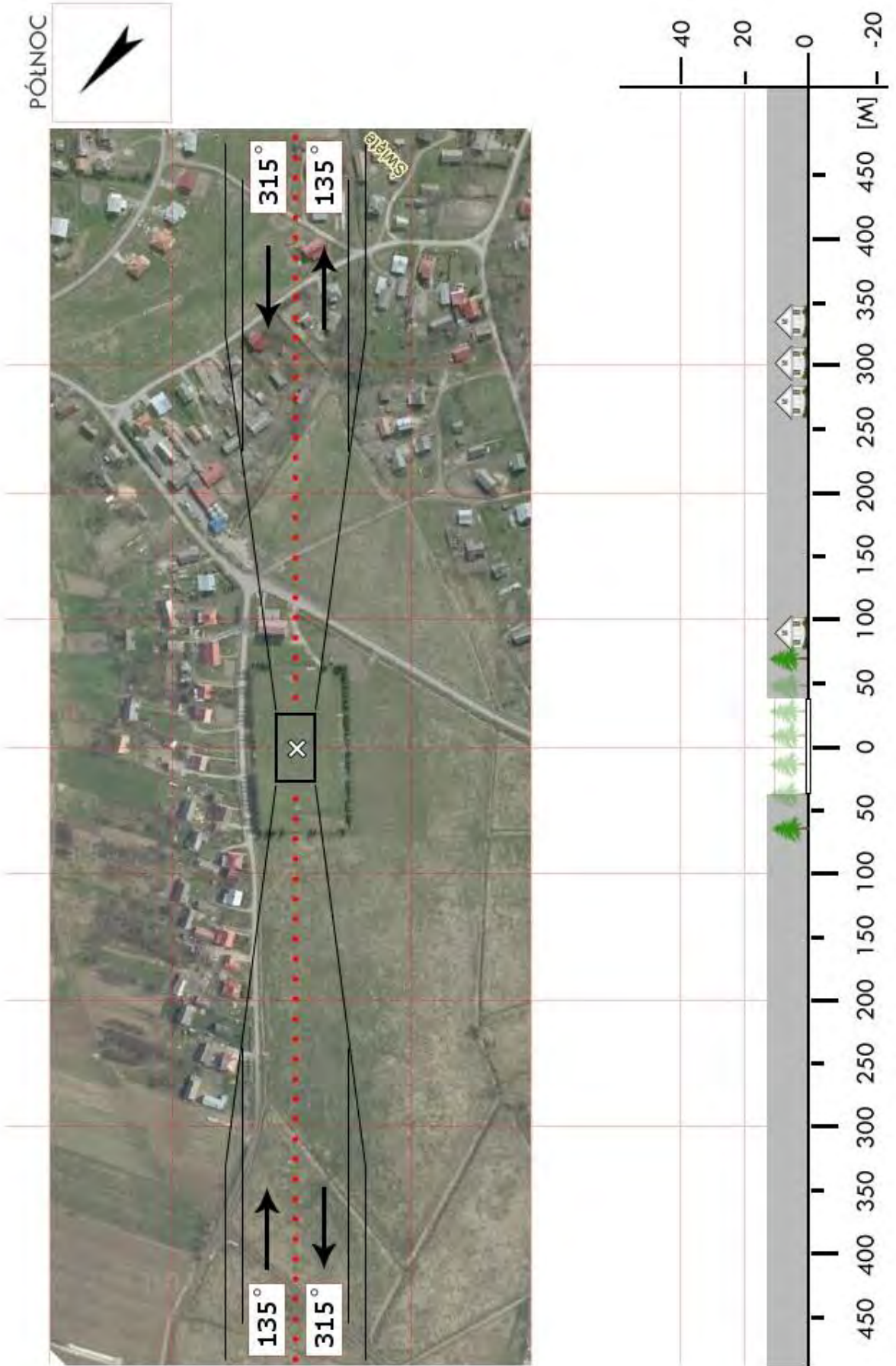

<b>RJA 8b</b>	<b>Nienowice / boisko</b>		Współrzędne geograficzne	49° 56,55' N 022° 55,10' E	
	gm. Radymno			Wzniesienie nad poziom morza	610 ft
	pow. jarosławski				
woj. podkarpackie					
Stopień trudności		<b>Wariant IIa</b>			
Główny kierunek podejścia		120° / 300°		Światła podejścia	
Główny kierunek startu		300° / 120°		brak	
		FATO		TLOF	
Wymiary		25 x 70 m		10 x 10 m	
Rodzaj nawierzchni		trawa		trawa	
Oznakowanie		brak		brak	
Oświetlenie		brak		brak	
Oświetlenie przeszkód		brak			
Wskaźnik kierunku wiatru		brak			
Minimalne warunki atmosferyczne do startu i lądowania		Dzień		Noc	
		Widzialność	1500 m	Widzialność	3000 m
		Pułap chmur	500 ft	Podstawa chmur	1200 ft
Stałe przeszkody: brak					
Ograniczenia lokalne: brak			Procedury specjalne: Lądowanie w nocy przy asyście straży pożarnej  <b>Cat. A</b>		
Administrator terenu		UG, tel. 16 6282419 (p. Adam Lisańczuk)			
Łączność radiotelefoniczna		169,000 MHz (kanał 39); 149,900 (kanał U02)			
Pomoc medyczna, nr tel.		PR Jarosław, tel. 16 6215421			
Straż Pożarna, nr tel.		KP PSP w Jarosławiu, tel. 16 6215567			
Policja, nr tel.		KP Policji w Jarosławiu, tel. 16 6240310			
Służba ruchu lotniczego		FIS Kraków: 119,275MHz , tel. 12 6397585			
Osłona meteorologiczna		IMGW Okęcie, tel. 22 8460682, 22 6504485			
Zabezpieczenie terenu: Straż Pożarna, załoga HEMS					

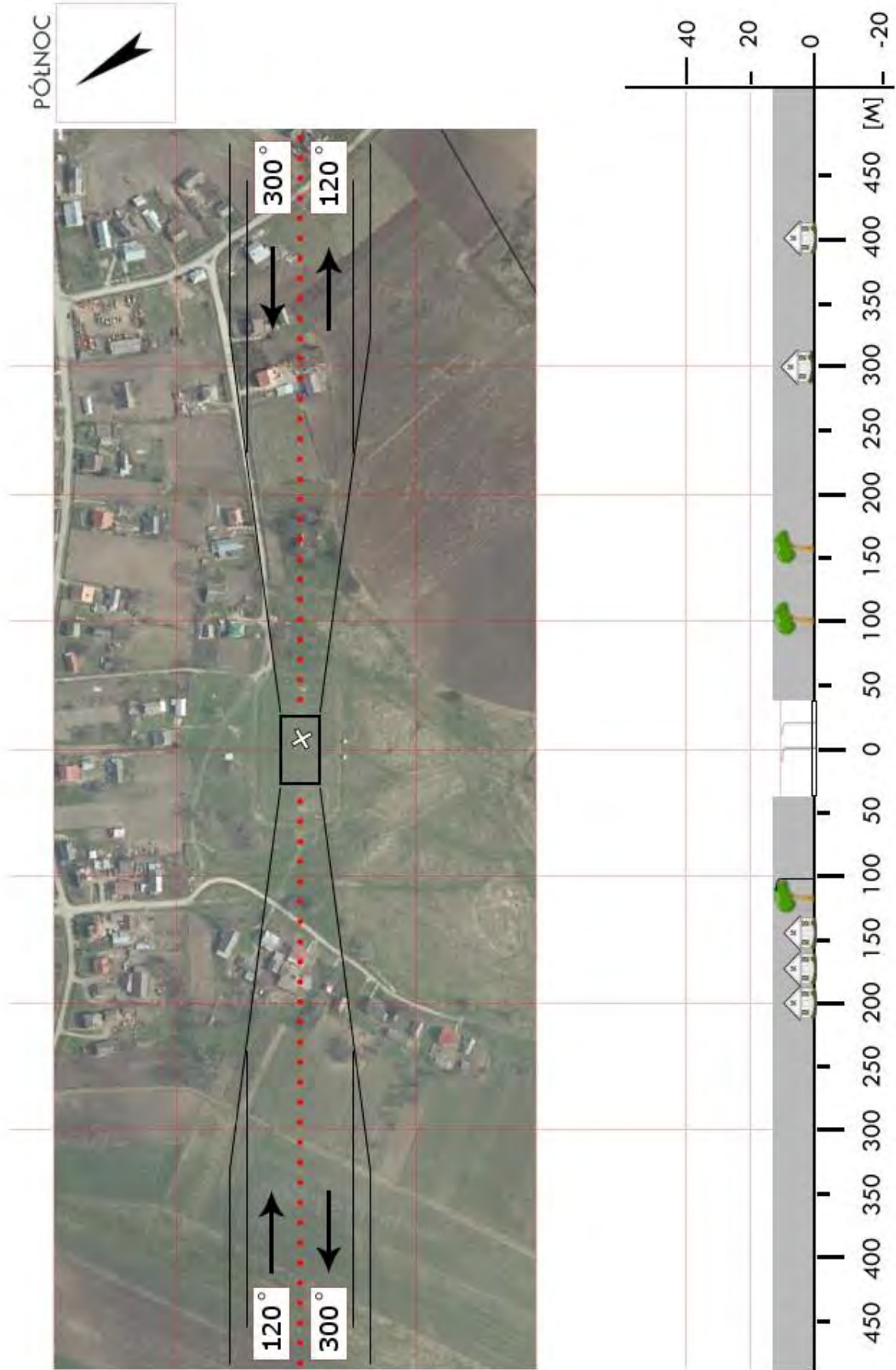

<b>RJA 8s</b>	<b>Korczoza / lądowisko SG</b>		Współrzędne geograficzne		49° 57,22' N 023° 06,68' E	
	gm. Radymno		Wzniesienie nad poziom morza		737 ft	
	pow. jarosławski woj. podkarpackie					
Stopień trudności			<b>I</b>			
Główny kierunek podejścia			015° / 195°		Światła podejścia	
Główny kierunek startu			195° / 015°		brak	
			<b>FATO</b>		<b>TLOF</b>	
Wymiary			25 x 50 m		15 x 15 m	
Rodzaj nawierzchni			trawa		kostka betonowa	
Oznakowanie			brak		biały krzyż	
Oświetlenie			brak		brak	
Oświetlenie przeszkód			brak			
Wskaźnik kierunku wiatru			brak			
Minimalne warunki atmosferyczne do startu i lądowania			Dzień		Noc	
			Widzialność		3000 m	
			Pułap chmur		1200 ft	
Stale przeszkody: Wieża GSM na kierunku 050° w odl. 120m od osi podejścia z kursem 195° Antena radiostacji (wieża) h=40m na kierunku 055° w odl. 570m (po stronie ukraińskiej)						
Ograniczenia lokalne: <b>Granica Państwa w odległości 139m</b>			Procedury specjalne: Wymagany kontakt tel. z Kierownikiem Zmiany Straży Granicznej, tel. 16 624 6400			
Administrator terenu			Podkarpacki Urząd Wojewódzki, tel. 17 867 1912			
Łączność radiotelefoniczna			169,000 MHz (kanał 39); 149,900 (kanał U02)			
Pomoc medyczna, nr tel.			DM09-05 Przemyśl, tel. 17 860 7951, 16 678 2151			
Straż Pożarna, nr tel.			PSP WSKR, tel. 17 852 3602			
Policja, nr tel.			KWP, Oficer dyż., tel. 17 858 2310			
Służba ruchu lotniczego			ATC lub FIS dla danej przestrzeni lub obszaru			
Osłona meteorologiczna			BPM (IMGW) Kraków, tel. 12 639 8151, 503 112 150			
Zabezpieczenie terenu: Straż Pożarna, załoga HEMS						

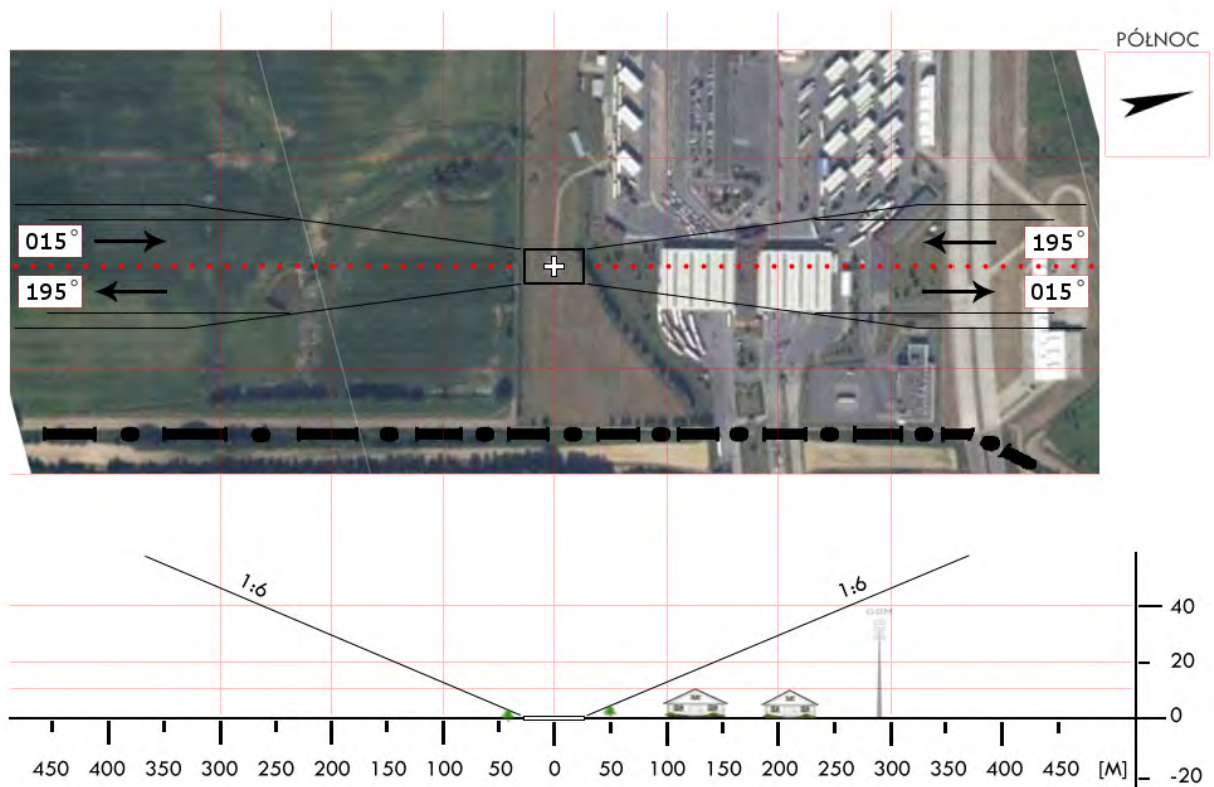
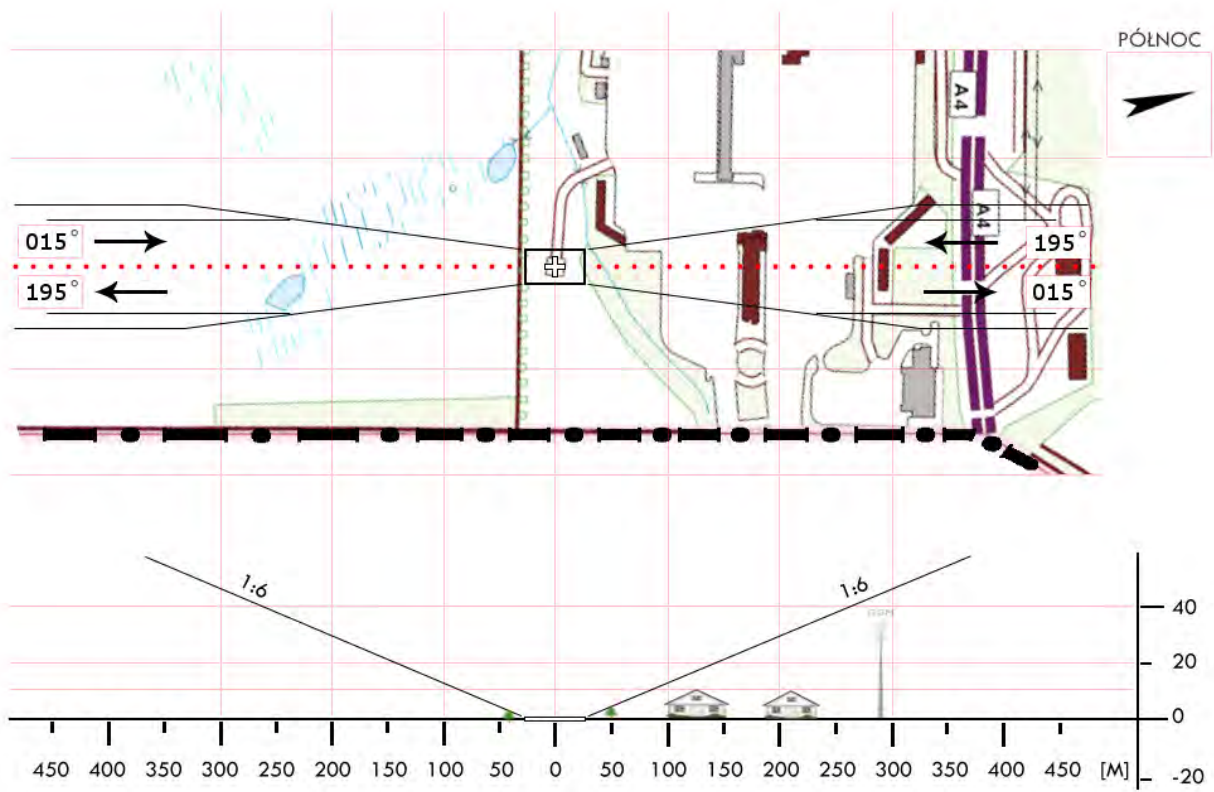

<b>RJA 09</b>	<b>Rokietnica / boisko</b>		Współrzędne geograficzne		49° 53,86' N 022° 38,17' E
	gm. Rokietnica		Wzniesienie nad poziom morza		772 ft
	pow. jarosławski woj. podkarpackie				
Stopień trudności		<b>Wariant IIb</b>			
Główny kierunek podejścia		350° / 170°		Światła podejścia	
Główny kierunek startu		170° / 350°		brak	
		FATO		TLOF	
Wymiary		25 x 95 m		10 x 10 m	
Rodzaj nawierzchni		trawa		trawa	
Oznakowanie		brak		brak	
Oświetlenie		brak		brak	
Oświetlenie przeszkód		brak			
Wskaźnik kierunku wiatru		brak			
Minimalne warunki atmosferyczne do startu i lądowania		Dzień		Noc	
		Widzialność		Widzialność	
		Pułap chmur		Podstawa chmur	
		1500 m		3000 m	
		500 ft		1200 ft	
Stałe przeszkody: brak					
Ograniczenia lokalne: brak			Procedury specjalne: Cat. A		
Administrator terenu		Gmina Rokietnica, tel. 16 622 1391			
Łączność radiotelefoniczna		169,000 MHz (kanał 39); 149,900 (kanał U02)			
Pomoc medyczna, nr tel.		PR Jarosław, tel. 16 621 5421			
Straż Pożarna, nr tel.		KP PSP w Jarosławiu, tel. 16 621 5567			
Policja, nr tel.		KP Policji w Jarosławiu, tel. 16 624 0310			
Służba ruchu lotniczego		Kraków INFO: 119,275MHz, tel. 12 639 7585			
Osłona meteorologiczna		IMGW Okęcie, tel. 22 846 0682, 22 569 4592			
Zabezpieczenie terenu: Straż Pożarna, załoga HEMS					

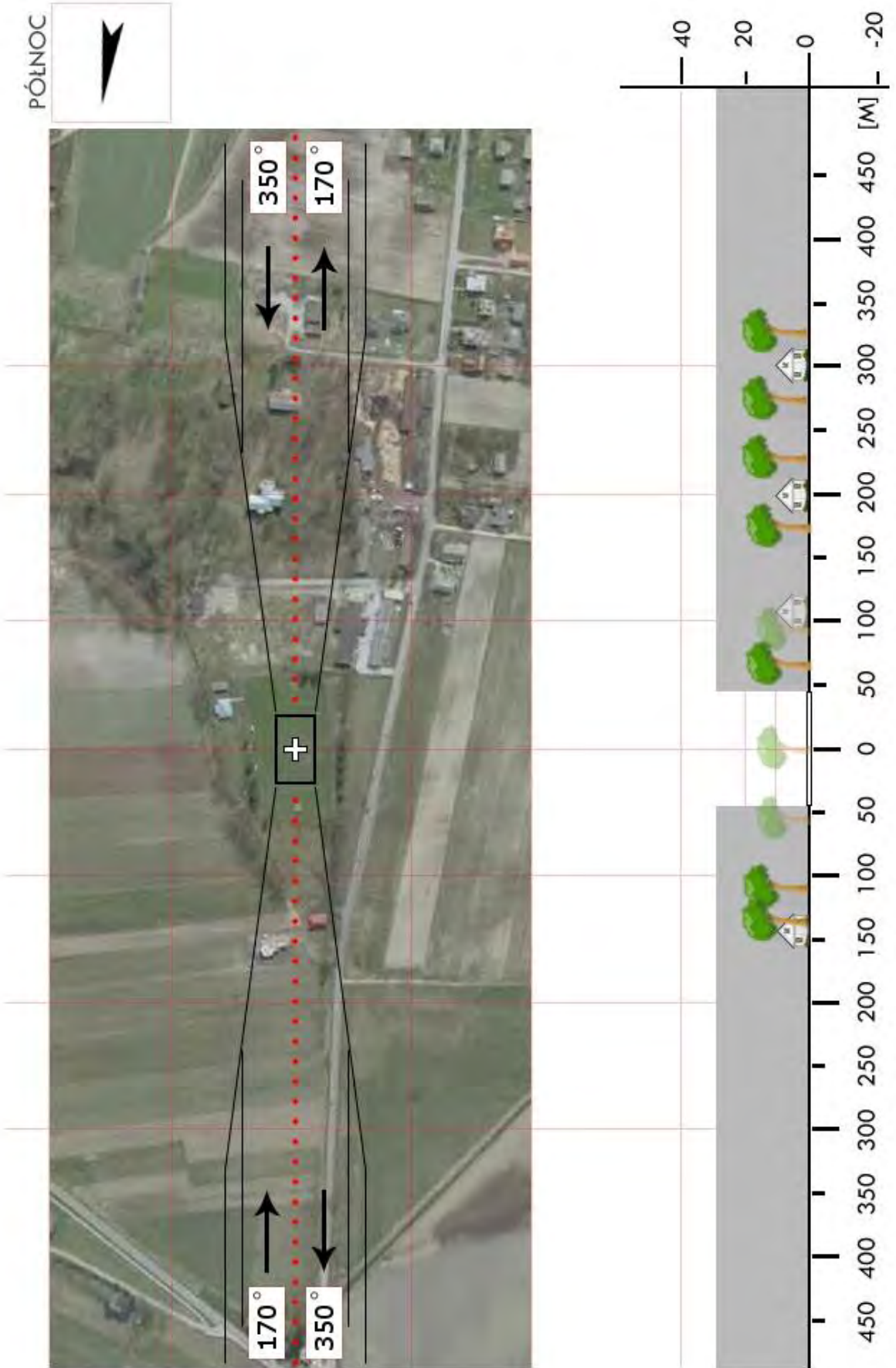

<b>RJA 10</b>	<b>Roźwienica / boisko</b>		Współrzędne geograficzne	49° 57,15' N 022° 35,73' E	
	gm. Roźwienica		Wzniesienie nad poziom morza	742 ft	
	pow. jarosławski woj. podkarpackie				
Stopień trudności		<b>Wariant IIb</b>			
Główny kierunek podejścia		250° / 070°	Światła podejścia		
Główny kierunek startu		070° / 250°	brak		
		FATO	TLOF		
Wymiary		25 x 95 m	15 x 15 m		
Rodzaj nawierzchni		trawa	trawa		
Oznakowanie		brak	brak		
Oświetlenie		brak	brak		
Oświetlenie przeszkód		brak			
Wskaźnik kierunku wiatru		brak			
Minimalne warunki atmosferyczne do startu i lądowania			Dzień	Noc	
		Widzialność	1500 m	Widzialność	3000 m
		Pułap chmur	500 ft	Podstawa chmur	1200 ft
Stale przeszkody: W: Siatka ochronna h=8m za bramką WN: Drzewo h=16-18m tuż za narożnikiem boiska N: Linia NN h=8m wzdłuż drogi E: Wysoka siatka ochronna (piłkołap) h=13-14m za bramką, linia NN h=8m S: Park z drzewami h=18-20m					
Ograniczenia lokalne: brak		Procedury specjalne: Cat. A			
Administrator terenu		UG Roźwienica, tel. 16 622 5822, 16 622 5887			
Łączność radiotelefoniczna		169,000 MHz (kanał 39); 149,900 (kanał U02)			
Pomoc medyczna, nr tel.		PR Jarosław, tel. 16 621 4626, 16 621 5421			
Straż Pożarna, nr tel.		KP PSP w Jarosławiu, tel. 16 621 5567, 16 621 5685			
Policja, nr tel.		KP Policji w Jarosławiu, tel. 16 624 0310, 16 624 0399			
Służba ruchu lotniczego		Kraków INFO 119,275MHz, tel. 12 639 7585			
Osłona meteorologiczna		IMGW Okęcie, tel. 22 846 0682, 22 569 4592			
Zabezpieczenie terenu: Straż Pożarna, załoga HEMS					

PÓLNOC

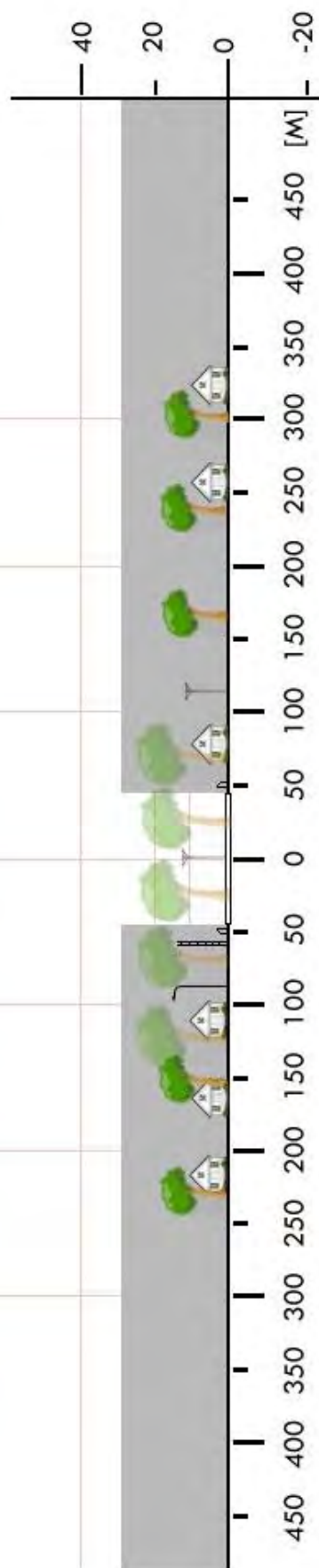

<b>RJA 11</b>	<b>Wiązownica / boisko</b>		Współrzędne geograficzne		50° 05,22' N 022° 41,33' E		
	gm. Wiązownica		Wzniesienie nad poziom morza		597 ft		
	pow. jarosławski woj. podkarpackie						
Stopień trudności			<b>I</b>				
Główny kierunek podejścia			213° / 033°		Światła podejścia		
Główny kierunek startu			033° / 213°		brak		
			<b>FATO</b>		<b>TLOF</b>		
Wymiary			25 x 50 m		10 x 10 m		
Rodzaj nawierzchni			trawa		trawa		
Oznakowanie			brak		brak		
Oświetlenie			brak		brak		
Oświetlenie przeszkód			brak				
Wskaźnik kierunku wiatru			brak				
Minimalne warunki atmosferyczne do startu i lądowania			Dzień		Noc		
			Widzialność		1500 m	Widzialność	3000 m
			Pułap chmur		500 ft	Podstawa chmur	1200 ft
Stałe przeszkody: brak							
Ograniczenia lokalne: brak			Procedury specjalne: Lądowanie w nocy przy asyście straży pożarnej				
Administrator terenu			UG Wiązownica, tel. 16 6223631				
Łączność radiotelefoniczna			169,000 MHz (kanał 39); 149,900 (kanał U02)				
Pomoc medyczna, nr tel.			PR Jarosław, tel. 16 6215421				
Straż Pożarna, nr tel.			KP PSP, tel. 16 6215567				
Policja, nr tel.			KPP Jarosław, tel. 16 6240310				
Służba ruchu lotniczego			Kraków INFO 119,275MHz, tel. 12 639785				
Osłona meteorologiczna			IMGW Okęcie, tel. 22 8460682, 22 6504485				
Zabezpieczenie terenu: Straż Pożarna							

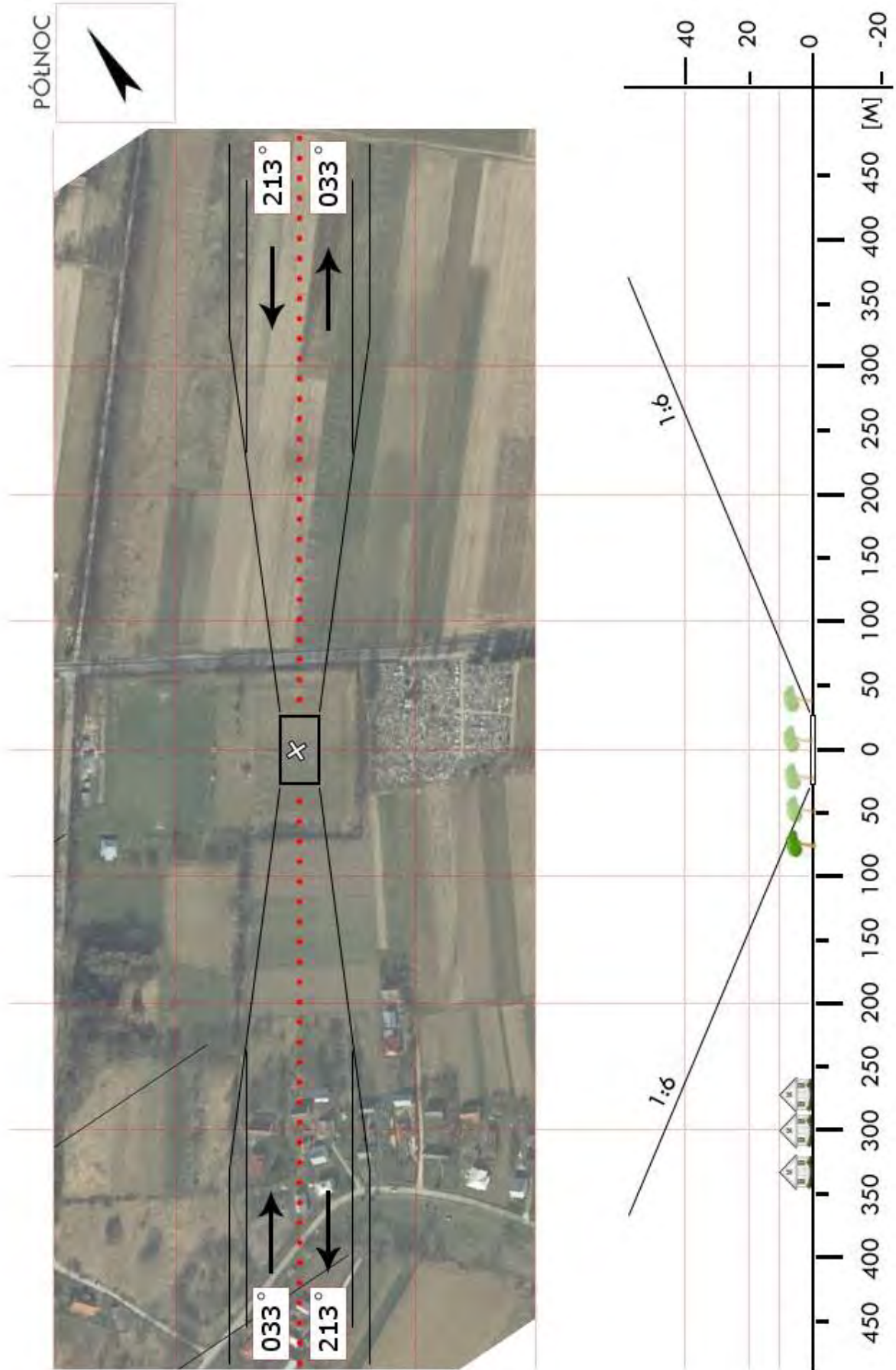

PÓLNOC



<b>RJA 20</b>	<b>Rudołowice / boisko</b>		Współrzędne geograficzne		49° 56,59' N 022° 36,78' E
	gm. Roźwienica		Wzniesienie nad poziom morza		757 ft
	pow. jarosławski woj. podkarpackie				
Stopień trudności		<b>Wariant IIb</b>			
Główny kierunek podejścia		020° / 200°		Światła podejścia	
Główny kierunek startu		200° / 020°		brak	
		FATO		TLOF	
Wymiary		25 x 95 m		15 x 15 m	
Rodzaj nawierzchni		trawa		trawa	
Oznakowanie		brak		brak	
Oświetlenie		brak		brak	
Oświetlenie przeszkód		brak			
Wskaźnik kierunku wiatru		brak			
Minimalne warunki atmosferyczne do startu i lądowania		Dzień		Noc	
		Widzialność		Widzialność	
		Pułap chmur		Podstawa chmur	
		1500 m		3000 m	
		500 ft		1200 ft	
Stale przeszkody: Drzewa h=14-16m w osi podejścia (za bramkami) Drzewa h=25-20m po stronie wschodniej					
Ograniczenia lokalne: brak			Procedury specjalne: Cat. A		
Administrator terenu		UG Roźwienica, tel. 16 622 5822, 16 622 5887			
Łączność radiotelefoniczna		169,000 MHz (kanał 39); 149,900 (kanał U02)			
Pomoc medyczna, nr tel.		PR Jarosław, tel. 16 621 4626, 16 621 5421			
Straż Pożarna, nr tel.		KP PSP w Jarosławiu, tel. 16 621 5567, 16 621 5685			
Policja, nr tel.		KP Policji w Jarosławiu, tel. 16 624 0310, 16 624 0399			
Służba ruchu lotniczego		Kraków INFO 119,275MHz, tel. 12 639 7585			
Osłona meteorologiczna		IMGW Okęcie, tel. 22 846 0682, 22 569 4592			
Zabezpieczenie terenu: Straż Pożarna, załoga HEMS					

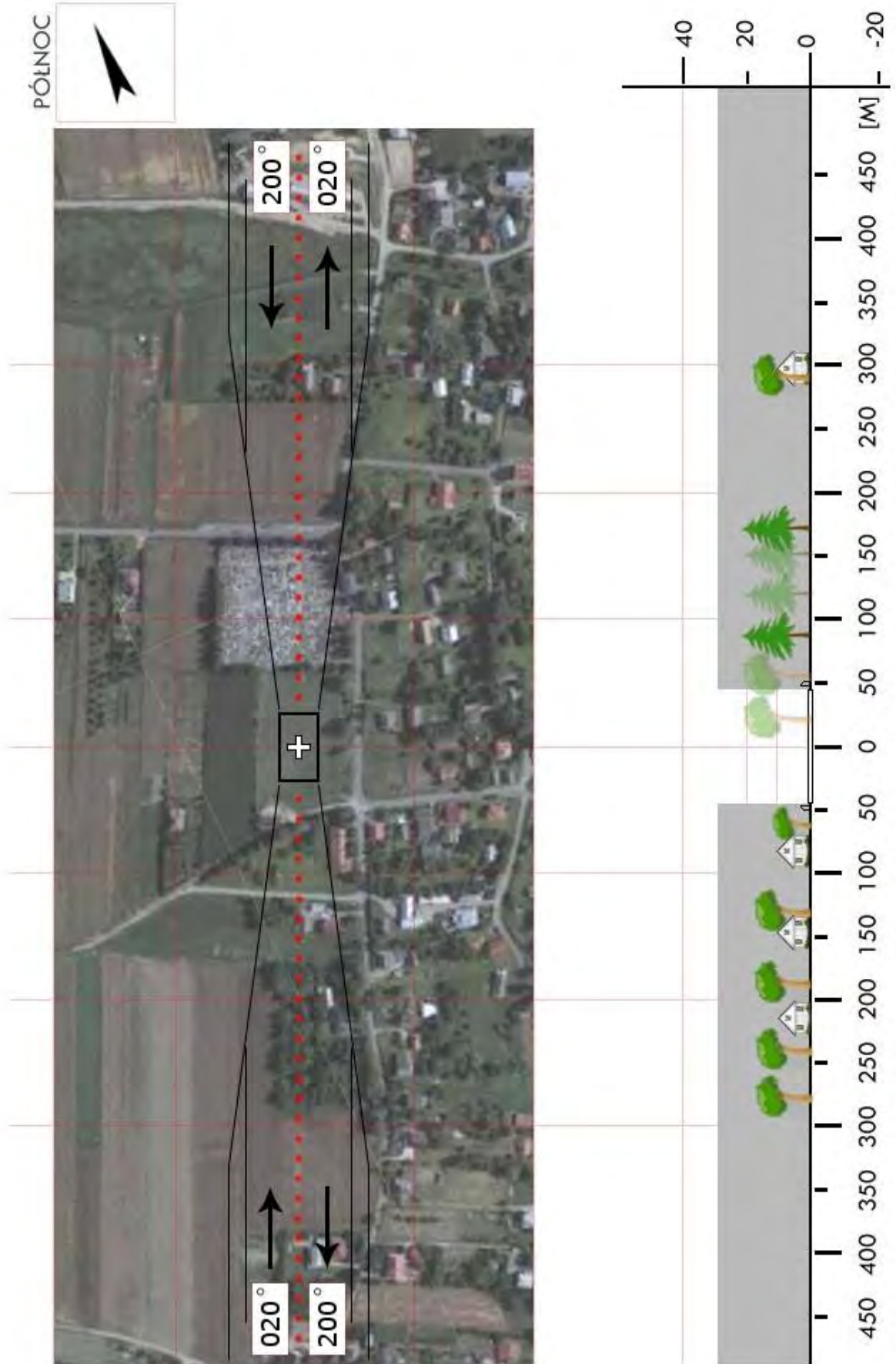

<b>RJS 01</b>	<b>Jasło / łąka *</b>		Współrzędne geograficzne	49° 45,42' N 021° 30,51' E	
	gm. Jasło				
	pow. jasielski		Wzniesienie nad poziom morza	745 ft	
	woj. podkarpackie				
Stopień trudności		<b>Wariant IIa</b>			
Główny kierunek podejścia		265° / 085°	Światła podejścia		
Główny kierunek startu		085° / 265°	brak		
		FATO	TLOF		
Wymiary		25 x 80 m	10 x 10 m		
Rodzaj nawierzchni		trawa	trawa		
Oznakowanie		brak	brak		
Oświetlenie		brak	brak		
Oświetlenie przeszkód		brak			
Wskaźnik kierunku wiatru		brak			
Minimalne warunki atmosferyczne do startu i lądowania			Dzień	Noc	
		Widzialność	1500 m	Widzialność	3000 m
		Pułap chmur	500 ft	Podstawa chmur	1200 ft
Stale przeszkody: Kier 265°: tablica informacyjna na skraju FATO, lampy uliczne w odl. 55–100m; Kier 355°: trzy reklamy o wys. ok. 5m w odl. 10 m od FATO, lampy uliczne w odl. 25 m; Kier 085°: tablica informacyjna na skraju FATO, dalej brak istotnych przeszkód; Kier 175°: linia wysokiego napięcia w odl. ok 300m (równoległa do drogi Nr 28: W—E).					
Ograniczenia lokalne: brak		Procedury specjalne: Lądowanie w nocy przy asyście straży pożarnej  <b>Cat. A</b>			
Administrator terenu		Urząd Miasta w Jasle, tel. 13 448 63 00			
Łączność radiotelefoniczna		169,000 MHz (kanał 39); 149,900 (kanał U02)			
Pomoc medyczna, nr tel.		PR Jasło, tel. 13 446 20 41			
Straż Pożarna, nr tel.		KP PSP w Jasle, tel. 13 443 58 12			
Policja, nr tel.		KPP w Jasle, tel. 13 443 83 10			
Służba ruchu lotniczego		Kraków INFO 119,275 MHz			
Osłona meteorologiczna		IMGW Kraków, tel. 12 639 8151			
Zabezpieczenie terenu: Straż Pożarna, załoga HEMS					
----- * lądowisko/łąka przy drodze Nr 28					

PÓLNOC

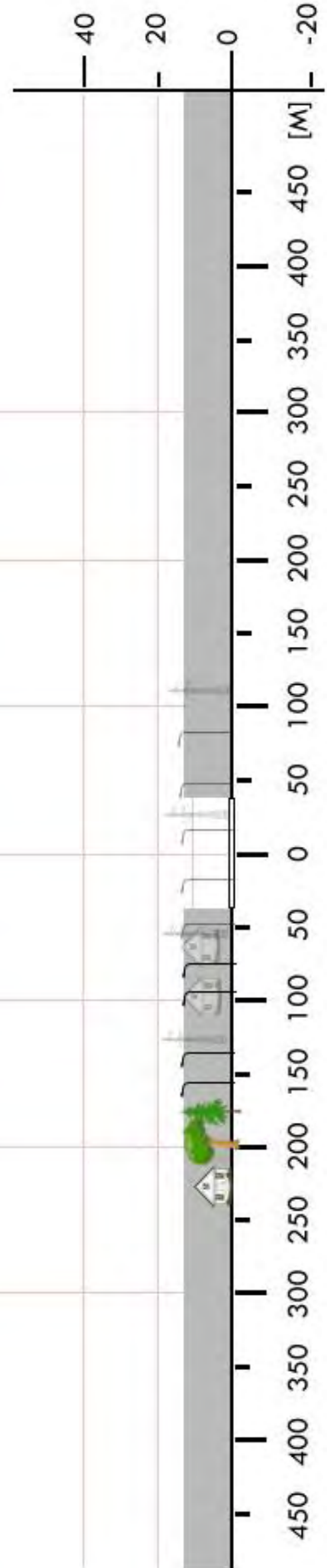
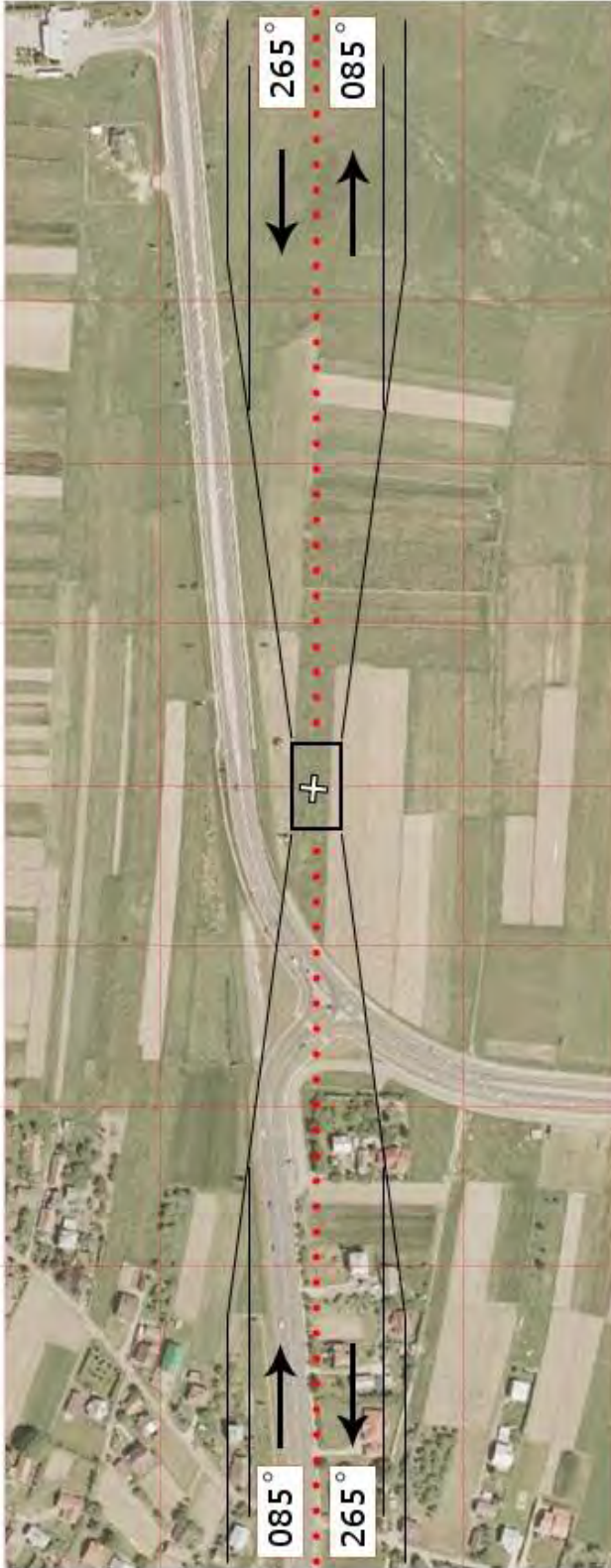

<b>RJS 02</b>	<b>Brzyska / boisko</b>		Współrzędne geograficzne		49° 48,90' N 021° 24,31' E
	gm. Brzyska		Wzniesienie nad poziom morza		718 ft
	pow. jasielski				
	woj. podkarpackie				
Stopień trudności		<b>I</b>			
Główny kierunek podejścia		330° / 150°		Światła podejścia	
Główny kierunek startu		150° / 330°		brak	
		<b>FATO</b>		<b>TLOF</b>	
Wymiary		25 x 50 m		10 x 10 m	
Rodzaj nawierzchni		trawa		trawa	
Oznakowanie		brak		brak	
Oświetlenie		brak		brak	
Oświetlenie przeszkód		brak			
Wskaźnik kierunku wiatru		brak			
Minimalne warunki atmosferyczne do startu i lądowania		Dzień		Noc	
		Widzialność	1500 m	Widzialność	3000 m
		Pułap chmur	500 ft	Podstawa chmur	1200 ft
Stale przeszkody: Po zachodniej stronie dwa drzewa o wys. ok. 12m i barak w odl. 10–15m od skraju boiska.					
Ograniczenia lokalne: brak			Procedury specjalne: Lądowanie w nocy przy asyście straży pożarnej		
Administrator terenu		Urząd Gminy Brzyska, tel. 13 446 0105			
Łączność radiotelefoniczna		169,000 MHz (kanał 39); 149,900 (kanał U02)			
Pomoc medyczna, nr tel.		PR Jasło, tel. 13 446 2041			
Straż Pożarna, nr tel.		KP PSP w Jaśle, tel. 13 443 5812			
Policja, nr tel.		KPP w Jaśle, tel. 13 443 8310			
Służba ruchu lotniczego		Kraków INFO: 119,275 MHz, tel. 12 639 7585			
Osłona meteorologiczna		IMGW Kraków, tel. 12 639 8151			
Zabezpieczenie terenu: Straż Pożarna, załoga HEMS					

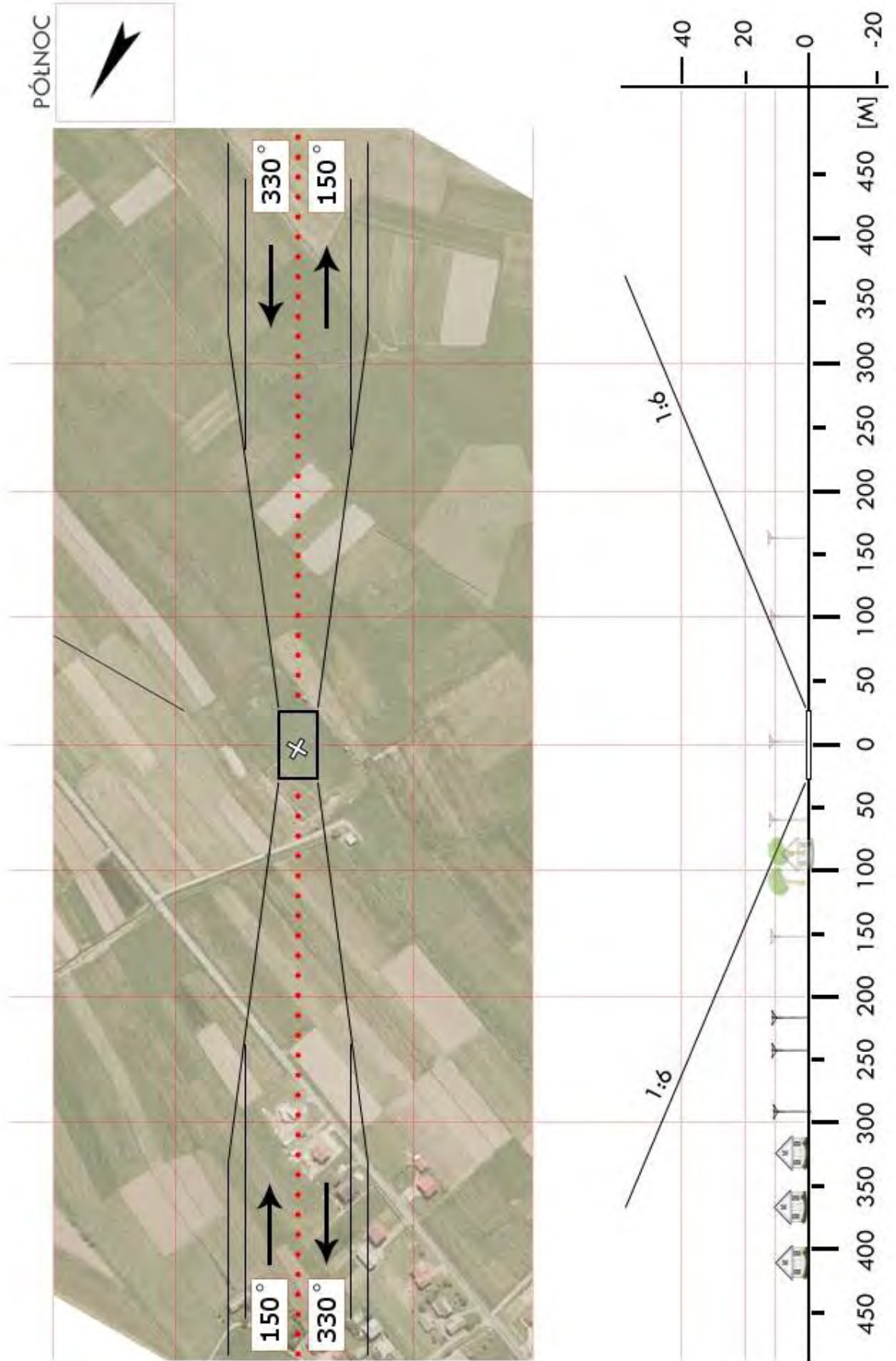

<b>RJS 3a</b>	<b>Dębowiec / boisko</b>		Współrzędne geograficzne	49° 41,00' N	
	gm. Dębowiec			021° 28,12' E	
	pow. jasielski		Wzniesienie nad poziom morza	819 ft	
	woj. podkarpackie				
Stopień trudności		<b>Wariant IIb</b>			
Główny kierunek podejścia		345° / 165°	Światła podejścia		
Główny kierunek startu		165° / 345°	brak		
		FATO	TLOF		
Wymiary		25 x 95 m	10 x 10 m		
Rodzaj nawierzchni		trawa	trawa		
Oznakowanie		brak	brak		
Oświetlenie		brak	brak		
Oświetlenie przeszkód		brak			
Wskaźnik kierunku wiatru		brak			
Minimalne warunki atmosferyczne do startu i lądowania			Dzień	Noc	
		Widzialność	1500 m	Widzialność	3000 m
		Pułap chmur	500 ft	Podstawa chmur	1200 ft
Stale przeszkody:					
345: w odl. ok. 60m od skraju boiska drzewa na nasypie o przewyższeniu nad boisko ok. 28m					
075: brak istotnych przeszkód					
165: drzewa o wys. 15-20 m. oraz kilka linii energetycznych niskiego napięcia w odl. 40m i dalej					
255: skarpa w odl. ok. 50m od boiska, na skarpie drzewa i zabudowania klasztorne o przewyższeniu nad boisko ok. 35-40m					
Ograniczenia lokalne:		Procedury specjalne:			
brak		Cat. A			
Administrator terenu	Gmina Dębowiec, tel. 13 441 3028, 13 441 3730				
Łączność radiotelefoniczna	169,000 MHz (kanał 39); 149,900 (kanał U02)				
Pomoc medyczna, nr tel.	DM09-02 Krosno, tel. 17 860 7963, 13 436 9135				
Straż Pożarna, nr tel.	PSP WSKR, tel. 17 852 3602				
Policja, nr tel.	KWP Oficer dyż., tel. 17 858 2310				
Służba ruchu lotniczego	ATC lub FIS dla danej przestrzeni lub obszaru				
Ośłona meteorologiczna	BPM (IMGW) Kraków, tel. 12 639 8151, 503 112 150				
Zabezpieczenie terenu:					
Straż Pożarna, załoga HEMS					

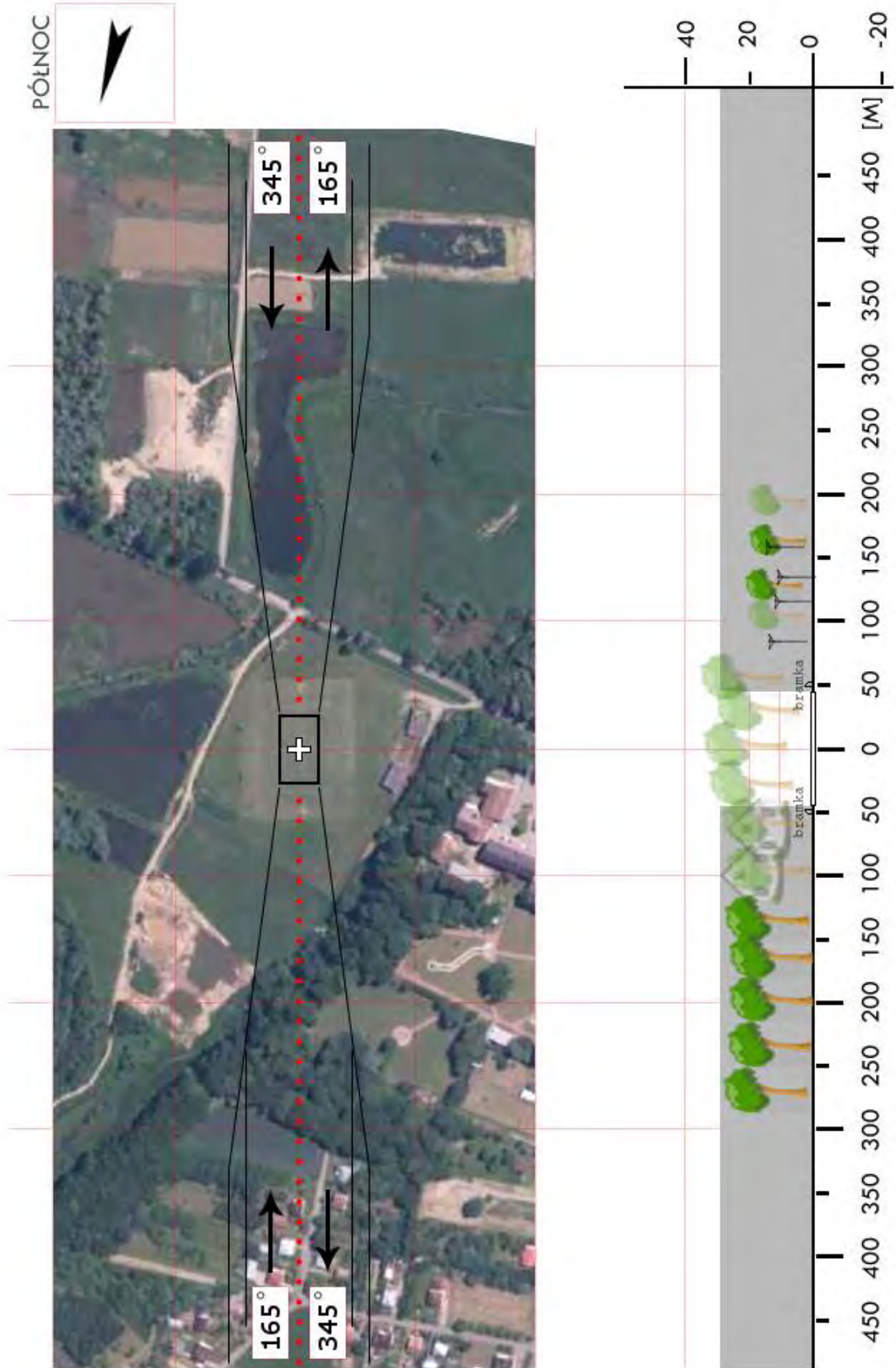

<b>RJS 3b</b>	<b>Wola Cieklińska / boisko</b>		Współrzędne geograficzne		49° 38,06' N 021° 23,00' E
	gm. Dębowiec		Wzniesienie nad poziom morza		1046 ft
	pow. jasielski woj. podkarpackie				
Stopień trudności		<b>I</b>			
Główny kierunek podejścia		295° / 115°		Światła podejścia	
Główny kierunek startu		115° / 295°		brak	
		FATO		TLOF	
Wymiary		25 x 50 m		10 x 10 m	
Rodzaj nawierzchni		trawa		trawa	
Oznakowanie		brak		brak	
Oświetlenie		brak		brak	
Oświetlenie przeszkód		brak			
Wskaźnik kierunku wiatru		brak			
Minimalne warunki atmosferyczne do startu i lądowania		Dzień		Noc	
		Widzialność		Widzialność	
		Pułap chmur		Podstawa chmur	
		1500 m		3000 m	
		500 ft		1200 ft	
Stałe przeszkody: brak					
Ograniczenia lokalne: brak			Procedury specjalne: brak		
Administrator terenu		Gmina Dębowiec, tel. 13 441 3028, 13 441 3730			
Łączność radiotelefoniczna		169,000 MHz (kanał 39); 149,900 (kanał U02)			
Pomoc medyczna, nr tel.		DM09-02 Krosno, tel. 17 860 7963, 13 436 9135			
Straż Pożarna, nr tel.		PSP WSKR, tel. 17 852 3602			
Policja, nr tel.		KWP Oficer dyż., tel. 17 858 2310			
Służba ruchu lotniczego		ATC lub FIS dla danej przestrzeni lub obszaru			
Osłona meteorologiczna		BPM (IMGW) Kraków, tel. 12 639 8151, 503 112 150			
Zabezpieczenie terenu: Straż Pożarna, załoga HEMS					

PÓLNOC

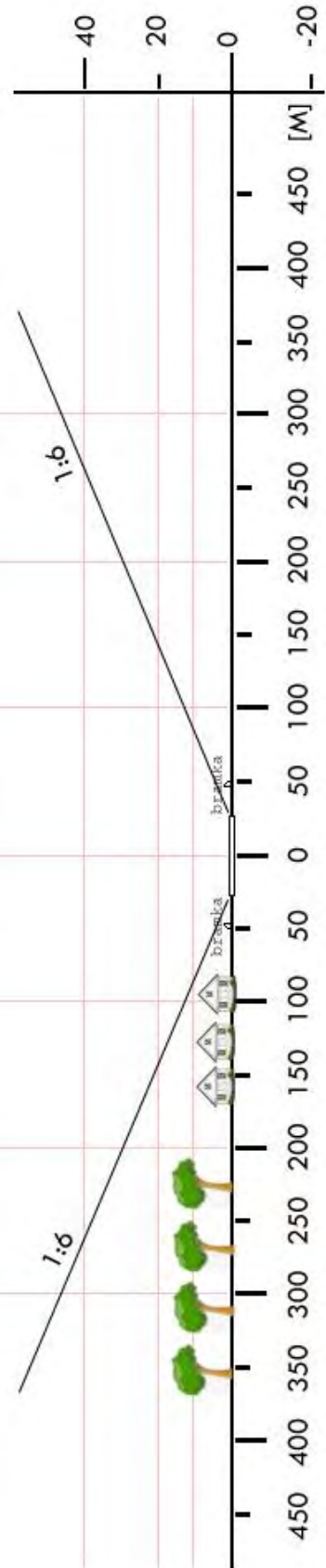

<b>RJS 4a</b>	<b>Osobnica / boisko</b>		Współrzędne geograficzne	49° 41,62' N	
	gm. Jasło			021° 23,75' E	
	pow. jasielski		Wzniesienie nad poziom morza	813 ft	
	woj. podkarpackie				
Stopień trudności		<b>Wariant IIb</b>			
Główny kierunek podejścia		333° / 153°	Światła podejścia		
Główny kierunek startu		153° / 333°	brak		
		FATO	TLOF		
Wymiary		25 x 95 m	10 x 10 m		
Rodzaj nawierzchni		trawa	trawa		
Oznakowanie		brak	brak		
Oświetlenie		brak	brak		
Oświetlenie przeszkód		brak			
Wskaźnik kierunku wiatru		brak			
Minimalne warunki atmosferyczne do startu i lądowania			Dzień	Noc	
		Widzialność	1500 m	Widzialność	3000 m
		Pułap chmur	500 ft	Podstawa chmur	1200 ft
Stale przeszkody: Kier. 333: drzewa o wys. do 15m w odl. 25m od granicy boiska Kier. 063: drzewa o wys. do 20m na granicy boiska Kier. 153: drzewa o wys. do 25m w odl. ok. 50m od granicy boiska Kier. 243: brak istotnych przeszkód					
Ograniczenia lokalne: brak		Procedury specjalne: Cat. A			
Administrator terenu		Urząd Gminy Jasło, tel. 13 443 6634			
Łączność radiotelefoniczna		169,000 MHz (kanał 39); 149,900 (kanał U02)			
Pomoc medyczna, nr tel.		PR Jasło, tel. 13 446 2041			
Straż Pożarna, nr tel.		KP PSP w Jaśle, tel. 13 443 5812			
Policja, nr tel.		KPP w Jaśle, tel. 13 443 8310			
Służba ruchu lotniczego		Kraków INFO: 119,275 MHz, tel. 12 639 7585			
Osłona meteorologiczna		IMGW Kraków, tel. 12 639 8151			
Zabezpieczenie terenu: Straż Pożarna, załoga HEMS					

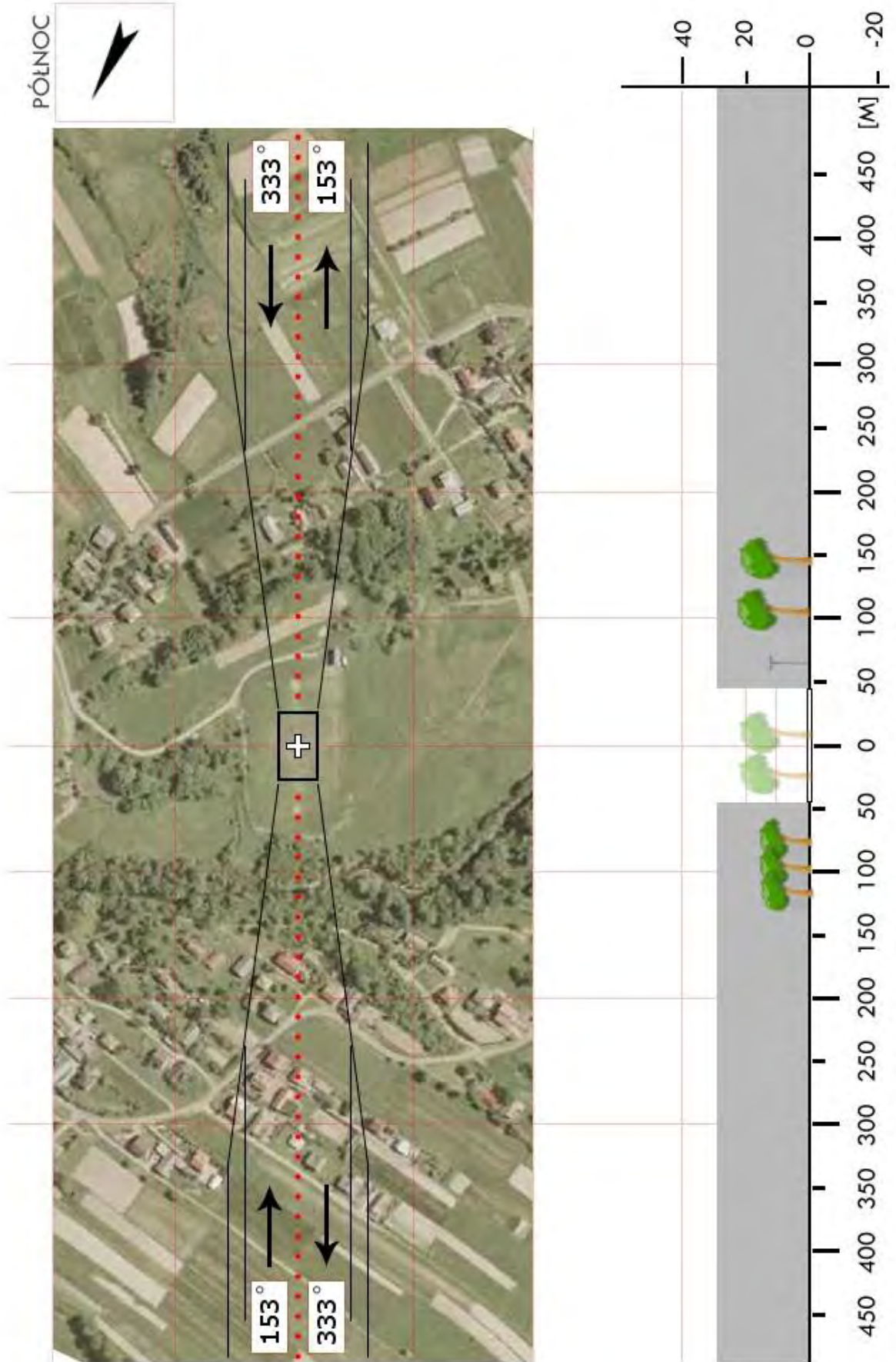

<b>RJS 4b</b>	<b>Szebnie / boisko</b>		Współrzędne geograficzne	49° 45,70' N 021° 35,50' E	
	gm. Jasło				
	pow. jasielski		Wzniesienie nad poziom morza	915 ft	
	woj. podkarpackie				
Stopień trudności		<b>Wariant IIb</b>			
Główny kierunek podejścia		100° / 280°		Światła podejścia	
Główny kierunek startu		280° / 100°		brak	
		FATO		TLOF	
Wymiary		25 x 95 m		10 x 10 m	
Rodzaj nawierzchni		trawa		trawa	
Oznakowanie		brak		brak	
Oświetlenie		brak		brak	
Oświetlenie przeszkód		brak			
Wskaźnik kierunku wiatru		brak			
Minimalne warunki atmosferyczne do startu i lądowania		Dzień		Noc	
		Widzialność	1500 m	Widzialność	3000 m
		Pułap chmur	500 ft	Podstawa chmur	1200 ft
Stałe przeszkody: brak					
Ograniczenia lokalne: brak			Procedury specjalne: Lądowanie w nocy przy asyście straży pożarnej  <b>Cat. A</b>		
Administrator terenu		Stanisław Pankiewicz, tel. 13 4436638			
Łączność radiotelefoniczna		169,000 MHz (kanał 39); 149,900 (kanał U02)			
Pomoc medyczna, nr tel.		PR Jasło, tel. 13 4468599			
Straż Pożarna, nr tel.		KP PSP Jasło, tel. 13 4438399			
Policja, nr tel.		KP Policji Jasło, tel. 13 4438310			
Służba ruchu lotniczego		Kraków INFO: 119,275MHz, tel. 12 6397585			
Osłona meteorologiczna		IMGW Okęcie, tel. 22 8460682, 22 6504485			
Zabezpieczenie terenu: Straż Pożarna, załoga HEMS					



<b>RJS 05</b>	<b>Kołaczyce / boisko</b>		Współrzędne geograficzne	49° 48,48' N 021° 25,66' E	
	gm. Kołaczyce				
	pow. jasielski		Wzniesienie nad poziom morza	698 ft	
	woj. podkarpackie				
Stopień trudności		<b>Wariant IIb</b>			
Główny kierunek podejścia		140° / 320°	Światła podejścia		
Główny kierunek startu		320° / 140°	brak		
		FATO	TLOF		
Wymiary		25 x 95 m	10 x 10 m		
Rodzaj nawierzchni		trawa	trawa		
Oznakowanie		brak	brak		
Oświetlenie		brak	brak		
Oświetlenie przeszkód		brak			
Wskaźnik kierunku wiatru		brak			
Minimalne warunki atmosferyczne do startu i lądowania			Dzień	Noc	
		Widzialność	1500 m	Widzialność	3000 m
		Pułap chmur	500 ft	Podstawa chmur	1200 ft
Stałe przeszkody: brak					
Ograniczenia lokalne: brak		Procedury specjalne: Lądowanie w nocy przy asyście straży pożarnej  <b>Cat. A</b>			
Administrator terenu		UG Kołaczyce, tel. 13 446 0258			
Łączność radiotelefoniczna		169,000 MHz (kanał 39); 149,900 (kanał U02)			
Pomoc medyczna, nr tel.		PR Jasło, tel. 13 446 8599			
Straż Pożarna, nr tel.		KP PSP Jasło, tel. 13 443 8399			
Policja, nr tel.		KP Policji Jasło, tel. 13 443 8310			
Służba ruchu lotniczego		Kraków INFO 119,275MHz, tel. 12 639 7585			
Osłona meteorologiczna		IMGW Okęcie, tel. 22 8460682, 22 6504485			
Zabezpieczenie terenu: Straż Pożarna, załoga HEMS					

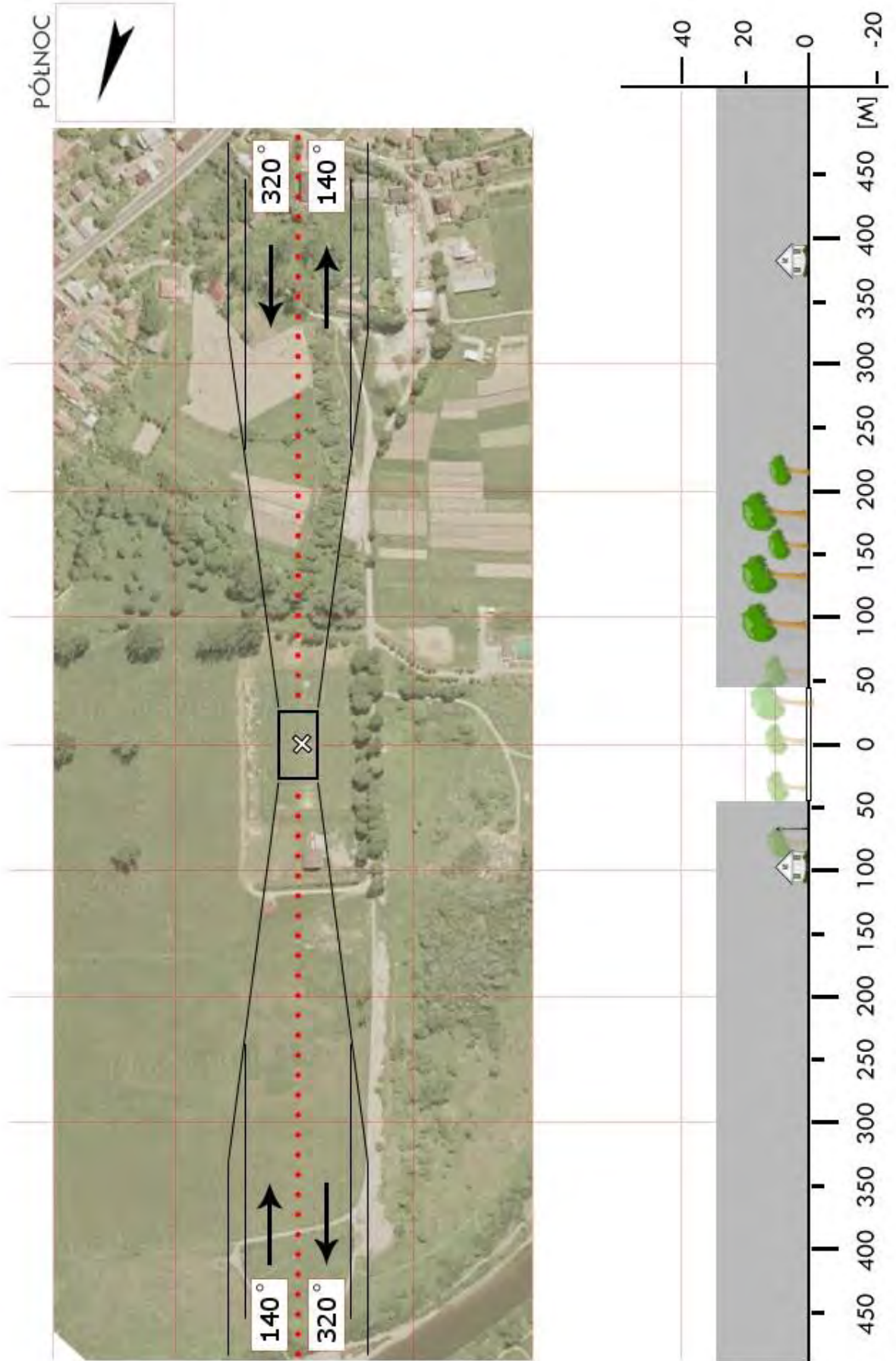

<b>RJS 5a</b>	<b>Bieżdziadka / boisko</b>		Współrzędne geograficzne	49° 48,32' N 021° 29,11' E	
	gm. Kołaczyce				
	pow. jasielski woj. podkarpackie		Wzniesienie nad poziom morza	792 ft	
Stopień trudności		<b>Wariant IIb</b>			
Główny kierunek podejścia		215° / 035°	Światła podejścia		
Główny kierunek startu		035° / 215°	brak		
		FATO	TLOF		
Wymiary		25 x 95 m	10 x 10 m		
Rodzaj nawierzchni		trawa	trawa		
Oznakowanie		brak	brak		
Oświetlenie		brak	brak		
Oświetlenie przeszkód		brak			
Wskaźnik kierunku wiatru		brak			
Minimalne warunki atmosferyczne do startu i lądowania			Dzień	Noc	
		Widzialność	1500 m	Widzialność	3000 m
		Pułap chmur	500 ft	Podstawa chmur	1200 ft
Stale przeszkody: Drzewa w osi startu/lądowania h=25m drzewo h=31m na kierunku 175° w odl. 90m linia energetyczna h=8,5m na tyłach bramki S w odl. 12m					
Ograniczenia lokalne: brak		Procedury specjalne: Cat. A			
Administrator terenu		UG Kołaczyce, tel. 13 446 0221			
Łączność radiotelefoniczna		169,000 MHz (kanał 39); 149,900 (kanał U02)			
Pomoc medyczna, nr tel.		DM09-01 Rzeszów, tel. 17 860 7911, 17 857 0680			
Straż Pożarna, nr tel.		PSP WSKR, tel. 17 852 3602			
Policja, nr tel.		KWP Oficer dyż., tel. 17 858 2310			
Służba ruchu lotniczego		ATC lub FIS dla danej przestrzeni lub obszaru			
Osłona meteorologiczna		BPM (IMGW) Kraków, tel. 12 639 8151, 503 112 150			
Zabezpieczenie terenu: Straż Pożarna, załoga HEMS					

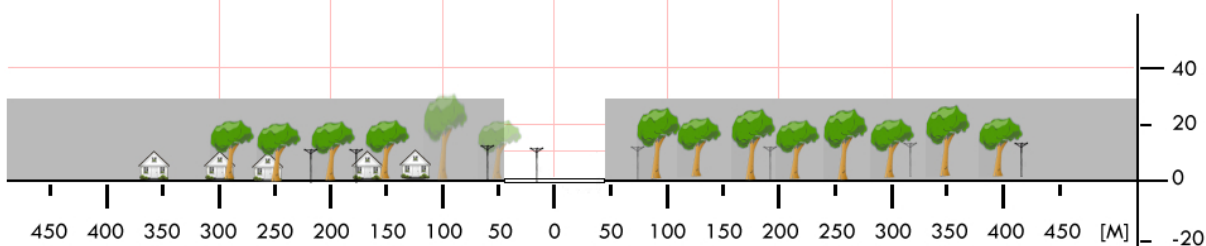
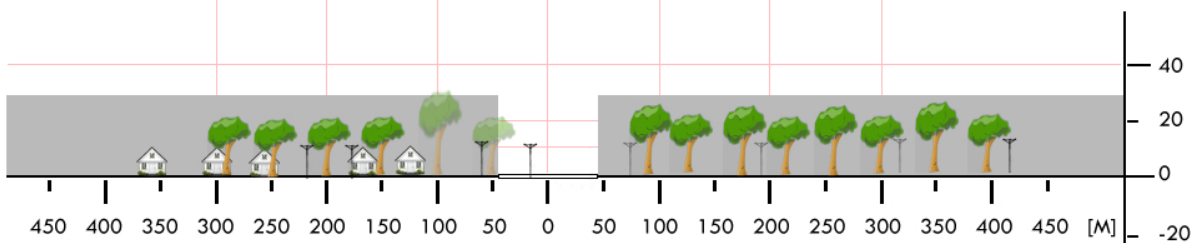

<b>RJS 06</b>	<b>Kotań / boisko</b>		Współrzędne geograficzne		49° 31,04' N 021° 29,04' E
	gm. Krempna		Wzniesienie nad poziom morza		1243 ft
	pow. jasielski				
	woj. podkarpackie				
Stopień trudności		<b>I</b>			
Główny kierunek podejścia		295° / 115°		Światła podejścia	
Główny kierunek startu		115° / 295°		brak	
		<b>FATO</b>		<b>TLOF</b>	
Wymiary		25 x 50 m		10 x 10 m	
Rodzaj nawierzchni		trawa		trawa	
Oznakowanie		brak		brak	
Oświetlenie		brak		brak	
Oświetlenie przeszkód		brak			
Wskaźnik kierunku wiatru		brak			
Minimalne warunki atmosferyczne do startu i lądowania		Dzień		Noc	
		Widzialność	1500 m	Widzialność	3000 m
		Pułap chmur	500 ft	Podstawa chmur	1200 ft
Stale przeszkody: Kier 295°: ogrodzenie boiska; Kier 025°: parterowy budynek na skraju boiska, w odl. 500m zaczyna się stok wzniesienia; Kier 115°: ogrodzenie boiska, kilka drzew poza strefą podejścia w odl. 100m, budynki w odl. 120 m; Kier 205°: kilka drzew poza strefa podejścia w odl. 50–150m, w odl. 250 m. zaczyna się stok wzniesienia.					
Ograniczenia lokalne: <b>Gmina górską:</b> w promieniu do 10 km wzniesienia do ok. 800m npm. <b>Granica państwa w odl. ok. 10 km.</b>			Procedury specjalne: Lądowanie w nocy przy asyście straży pożarnej		
Administrator terenu		Urząd Gminy Krempna, tel. 13 441 40 45			
Łączność radiotelefoniczna		169,000 MHz (kanał 39); 149,900 (kanał U02)			
Pomoc medyczna, nr tel.		PR Jasło, tel. 13 446 20 41			
Straż Pożarna, nr tel.		KP PSP w Jasle, tel. 13 443 58 12			
Policja, nr tel.		KPP w Jasle, tel. 13 443 83 10			
Służba ruchu lotniczego		Kraków INFO 119,275 MHz			
Osłona meteorologiczna		IMGW Kraków, tel. 12 639 8151			
Zabezpieczenie terenu: Straż Pożarna, załoga HEMS					

PÓLNOC

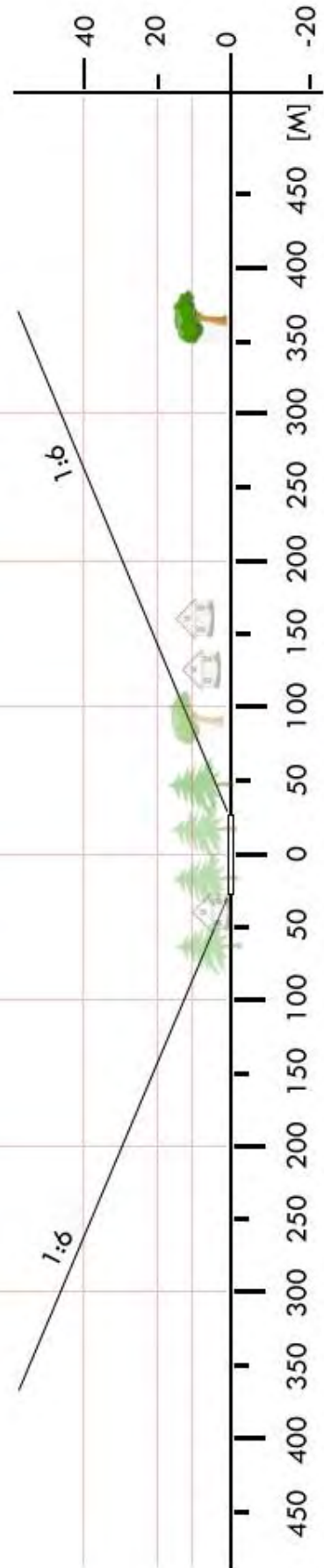

<b>RJS 07</b>	<b>Nowy Żmigród / stadion</b>		Współrzędne geograficzne	49° 36,22' N 021° 31,27' E	
	gm. Nowy Żmigród				
	pow. jasielski woj. podkarpackie		Wzniesienie nad poziom morza	931 ft	
Stopień trudności		<b>Wariant IIb</b>			
Główny kierunek podejścia		200° / 020°	Światła podejścia		
Główny kierunek startu		020° / 200°	brak		
		FATO	TLOF		
Wymiary		25 x 95 m	10 x 10 m		
Rodzaj nawierzchni		trawa	trawa		
Oznakowanie		brak	brak		
Oświetlenie		brak	brak		
Oświetlenie przeszkód		brak			
Wskaźnik kierunku wiatru		brak			
Minimalne warunki atmosferyczne do startu i lądowania			Dzień	Noc	
		Widzialność	1500 m	Widzialność	3000 m
		Pułap chmur	500 ft	Podstawa chmur	1200 ft
Stale przeszkody: Kier 020: drzewa o wys. do 20m na granicy boiska i dalej Kier 110: wzgórze w odl. ok. 100m z drzewami i zabudowaniami o przewyższeniu nad boisko do 50m Kier 200: lampa na granicy boiska, dwa domy tuż za boiskiem i linia energetyczna niskiego napięcia Kier 290: drzewa o wys. do 25m na granicy boiska.					
Ograniczenia lokalne: brak		Procedury specjalne: Lądowanie w nocy przy asyście straży pożarnej  <b>Cat. A</b>			
Administrator terenu		Urząd Gminy Nowy Żmigród, tel. 13 441 5605			
Łączność radiotelefoniczna		169,000 MHz (kanał 39); 149,900 (kanał U02)			
Pomoc medyczna, nr tel.		PR Jasło, tel. 13 446 2041			
Straż Pożarna, nr tel.		KP PSP w Jasle, tel. 13 443 5812			
Policja, nr tel.		KPP w Jasle, tel. 13 443 8310			
Służba ruchu lotniczego		Kraków INFO: 119,275 MHz, tel. 12 639 7585			
Osłona meteorologiczna		IMGW Kraków, tel. 12 639 8151			
Zabezpieczenie terenu: Straż Pożarna, załoga HEMS					

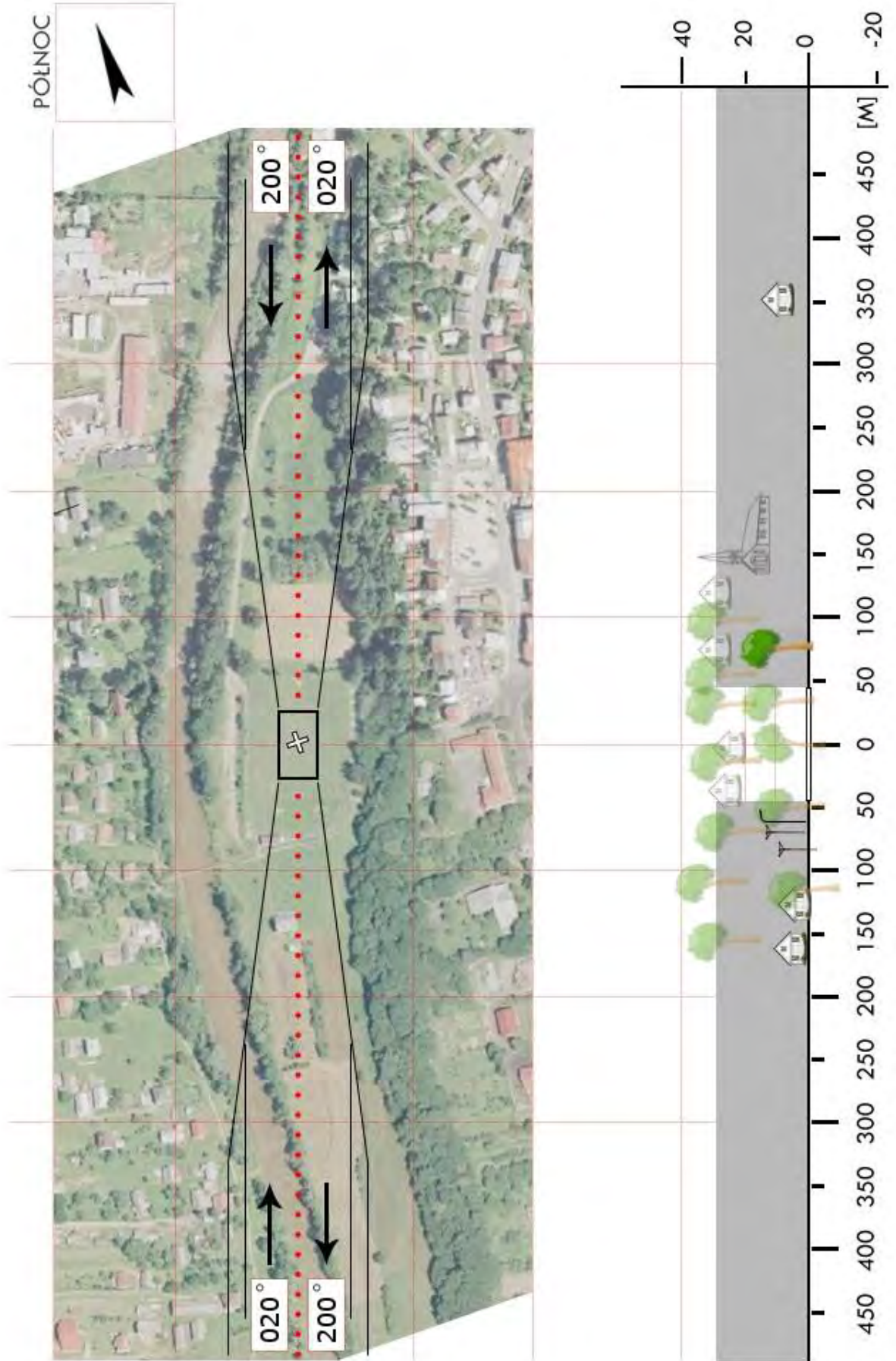

<b>RJS 08</b>	<b>Osiek Jasielski / stadion</b>		Współrzędne geograficzne	49° 38,35' N	
	gm. Osiek Jasielski			021° 29,58' E	
	pow. jasielski		Wzniesienie nad poziom morza	865 ft	
	woj. podkarpackie				
Stopień trudności		<b>Wariant IIb</b>			
Główny kierunek podejścia		272° / 092°	Światła podejścia		
Główny kierunek startu		092° / 272°	brak		
		FATO	TLOF		
Wymiary		25 x 95 m	10 x 10 m		
Rodzaj nawierzchni		trawa	trawa		
Oznakowanie		brak	brak		
Oświetlenie		brak	brak		
Oświetlenie przeszkód		brak			
Wskaźnik kierunku wiatru		brak			
Minimalne warunki atmosferyczne do startu i lądowania			Dzień	Noc	
		Widzialność	1500 m	Widzialność	3000 m
		Pułap chmur	500 ft	Podstawa chmur	1200 ft
Stale przeszkody: Kier 272: linia energetyczna NN w odl. 20m od boiska, drzewa o wys. ok. 20–25m w odl. 50m Kier 002: lampy o wys. ok. 12m wzdłuż boiska, drzewa o wys. 15–20m w odl. 40–60m od boiska Kier 092: lampa o wys. 12m na skraju boiska, drzewa o wys. ok. 20m w odl. 30–50m Kier 182: lampy wzdłuż granicy boiska, budynki o wys. do 15m w odl. 30m i dalej.					
Ograniczenia lokalne: brak		Procedury specjalne: Cat. A			
Administrator terenu		Urząd Gminy Osiek Jasielski, tel. 13 442 0005			
Łączność radiotelefoniczna		169,000 MHz (kanał 39); 149,900 (kanał U02)			
Pomoc medyczna, nr tel.		PR Jasło, tel. 13 446 2041			
Straż Pożarna, nr tel.		KP PSP w Jaśle, tel. 13 443 5812			
Policja, nr tel.		KPP w Jaśle, tel. 13 443 8310			
Służba ruchu lotniczego		Kraków INFO: 119,275 MHz, tel. 12 639 7585			
Osłona meteorologiczna		IMGW Kraków, tel. 12 639 8151			
Zabezpieczenie terenu: Straż Pożarna, załoga HEMS					

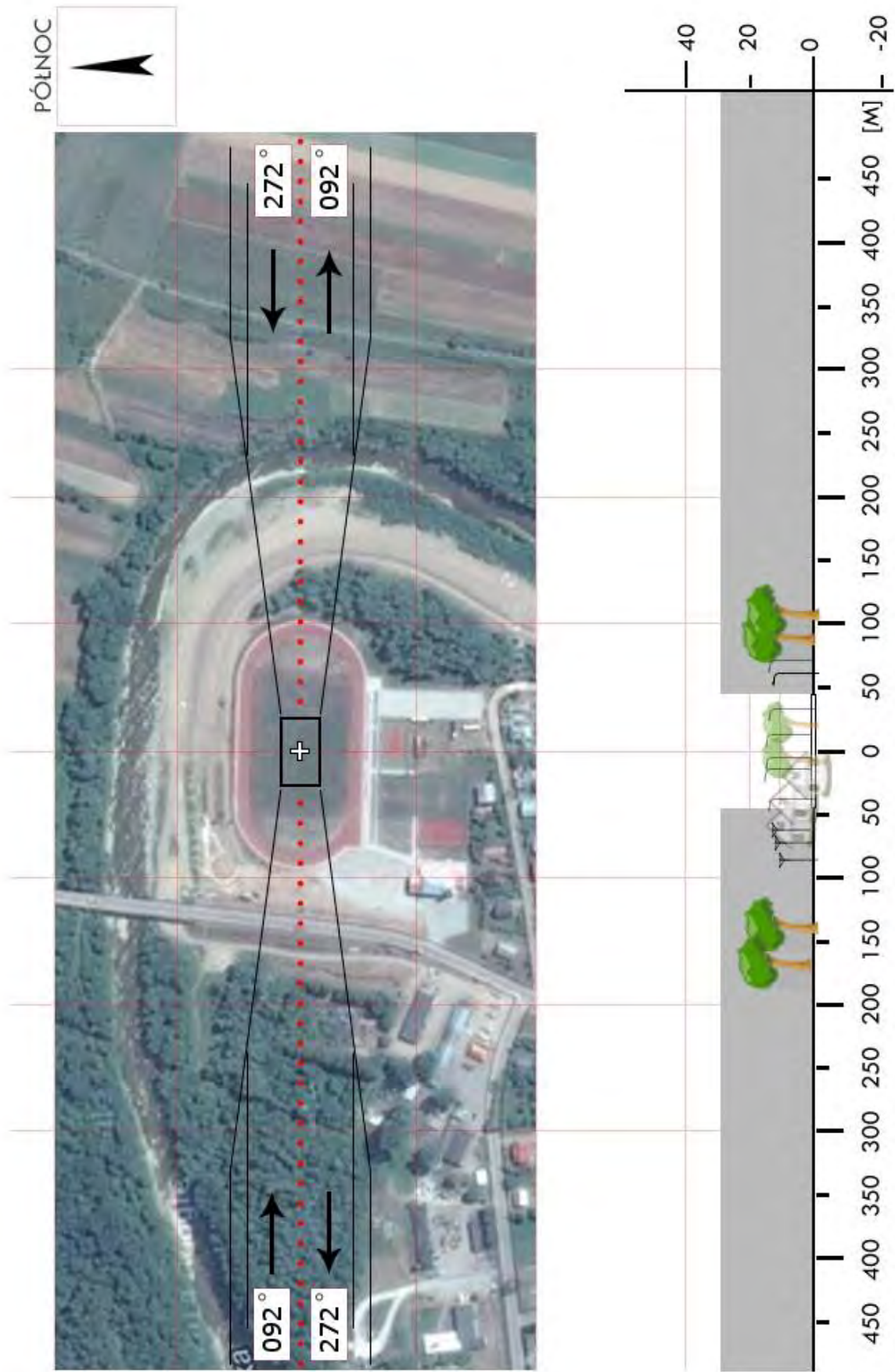

<b>RJS 09</b>	<b>Skołyszyn / boisko</b>		Współrzędne geograficzne	49° 44,92' N	
	gm. Skołyszyn			021° 19,98' E	
	pow. jasielski		Wzniesienie nad poziom morza	810 ft	
	woj. podkarpackie				
Stopień trudności		<b>Wariant IIb</b>			
Główny kierunek podejścia		345° / 165°	Światła podejścia		
Główny kierunek startu		165° / 345°	brak		
		FATO	TLOF		
Wymiary		25 x 95 m	10 x 10 m		
Rodzaj nawierzchni		trawa	trawa		
Oznakowanie		brak	brak		
Oświetlenie		brak	brak		
Oświetlenie przeszkód		brak			
Wskaźnik kierunku wiatru		brak			
Minimalne warunki atmosferyczne do startu i lądowania			Dzień	Noc	
		Widzialność	1500 m	Widzialność	3000 m
		Pułap chmur	500 ft	Podstawa chmur	1200 ft
Stale przeszkody:					
Kier. 345: kilka drzew o wys. 10÷18m, w odl. 60 m i dalej zabudowa m. Skołyszyn;					
Kier. 020: wieża kościelna na kierunku w odl. ok. 230m					
Kier. 075: kilka drzew na skraju boiska o wys. do 20m					
Kier. 165: grupa drzewa w rogu boiska o wys. ok. 25m oraz budynek na skraju boiska					
Kier. 255: w odl. 45m od boiska linia średniego napięcia biegnąca na kierunku północ-południe					
Ograniczenia lokalne: brak		Procedury specjalne: Lądowanie w nocy przy asyście straży pożarnej <b>Cat. A</b>			
Administrator terenu		Urząd Gminy Skołyszyn, tel. 13 449 1062			
Łączność radiotelefoniczna		169,000 MHz (kanał 39); 149,900 (kanał U02)			
Pomoc medyczna, nr tel.		PR Jasło, tel. 13 446 2041			
Straż Pożarna, nr tel.		KP PSP w Jaśle, tel. 13 443 5812			
Policja, nr tel.		KPP w Jaśle, tel. 13 443 8310			
Służba ruchu lotniczego		Kraków INFO: 119,275 MHz, tel. 12 639 7585			
Osłona meteorologiczna		IMGW Kraków, tel. 12 639 8151			
Zabezpieczenie terenu: Straż Pożarna, załoga HEMS					

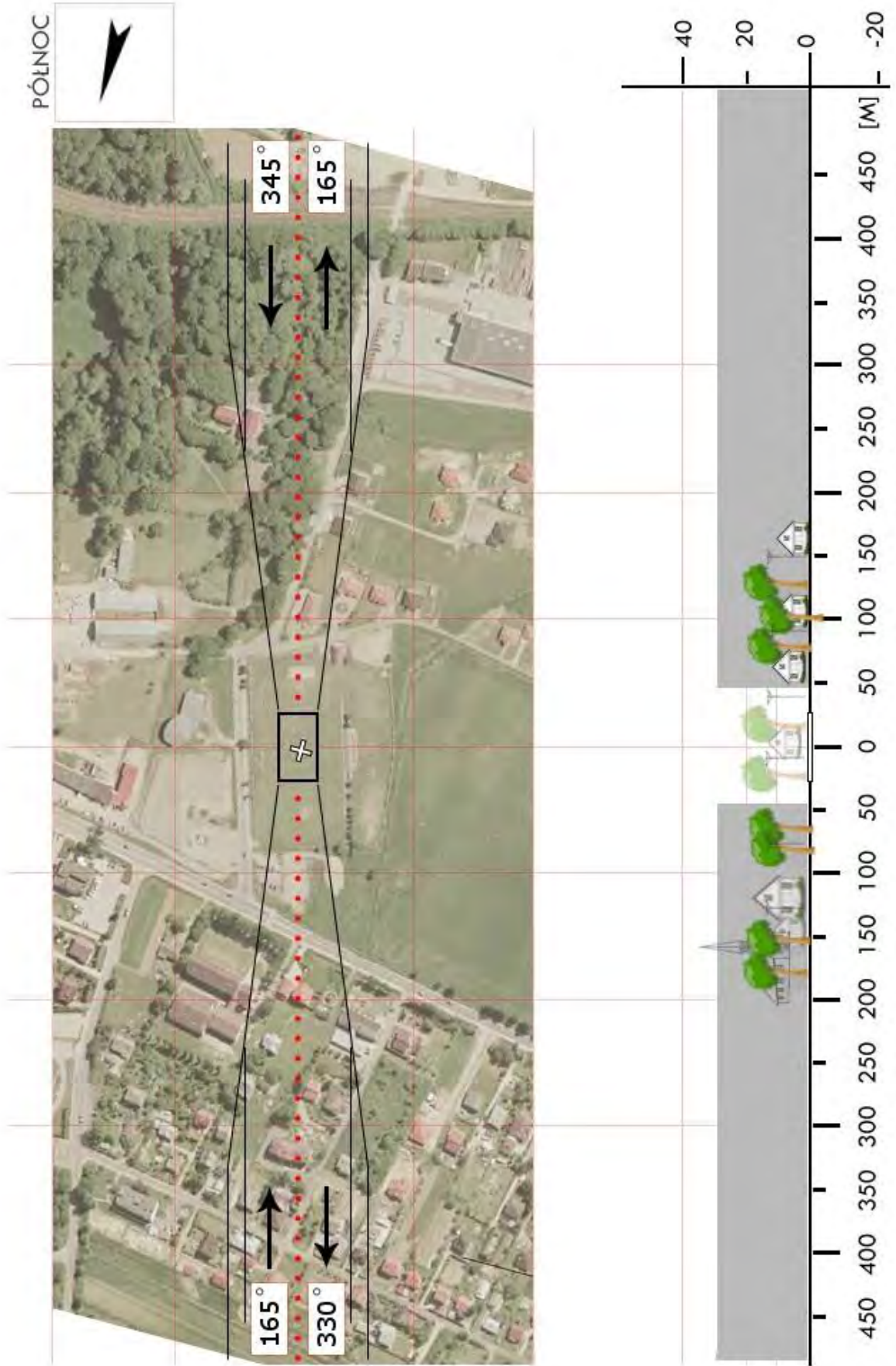

<b>RKL 02</b>	<b>Kolbuszowa / stadion</b>		Współrzędne geograficzne		50° 14,16' N 021° 46,00' E
	gm. Kolbuszowa		Wzniesienie nad poziom morza		691 ft
	pow. kolbuszowski woj. podkarpackie				
Stopień trudności		<b>Wariant IIb</b>			
Główny kierunek podejścia		070° / 250°		Światła podejścia	
Główny kierunek startu		250° / 070°		brak	
		FATO		TLOF	
Wymiary		25 x 95 m		10 x 10 m	
Rodzaj nawierzchni		trawa		trawa	
Oznakowanie		brak		brak	
Oświetlenie		brak		brak	
Oświetlenie przeszkód		brak			
Wskaźnik kierunku wiatru		brak			
Minimalne warunki atmosferyczne do startu i lądowania		Dzień		Noc	
		Widzialność		Widzialność	
		Pułap chmur		Podstawa chmur	
		1500 m		3000 m	
		500 ft		1200 ft	
Stałe przeszkody:					
E: drzewa o wys. ok. 20m w odl. 100m S: drzewa o wys. do 25m w odl. 46m W: siatka oddzielająca stadion od Orlika h=10m; drzewa o wys. do 25m w odl. 200m N: drzewa o wys. do 20m w odl. 46m					
Ograniczenia lokalne:			Procedury specjalne:		
Granica państwa w odległości ok. 9 km			Cat. A		
Administrator terenu		UG Kolbuszowa, tel. 17 283 7702			
Łączność radiotelefoniczna		169,000 MHz (kanał 39); 149,900 (kanał U02)			
Pomoc medyczna, nr tel.		DM09-01 Rzeszów, tel. 17 860 7911, 17 857 0680			
Straż Pożarna, nr tel.		PSP WSKR, tel. 17 852 3602			
Policja, nr tel.		KWP Oficer dyż., tel. 17 858 2310			
Służba ruchu lotniczego		ATC lub FIS dla danej przestrzeni lub obszaru			
Osłona meteorologiczna		BPM (IMGW) Kraków, tel. 12 639 8151, 503 112 150			
Zabezpieczenie terenu:					
Straż Pożarna, załoga HEMS					

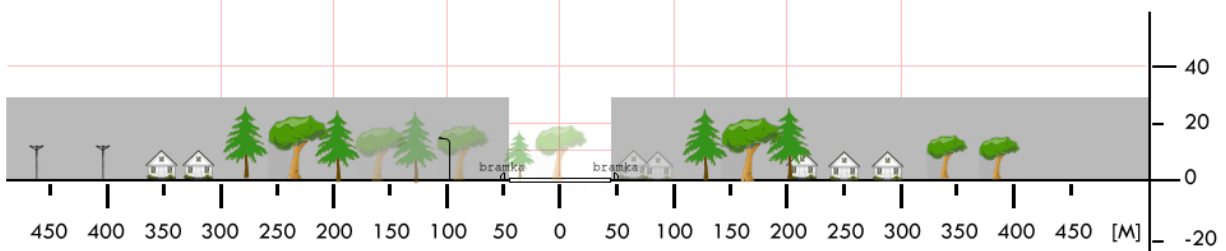
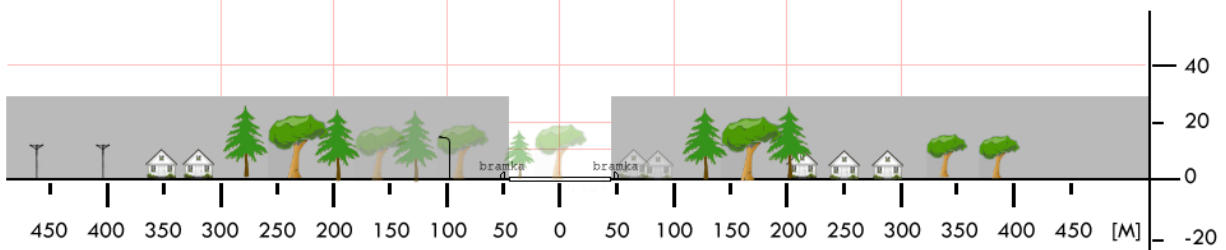
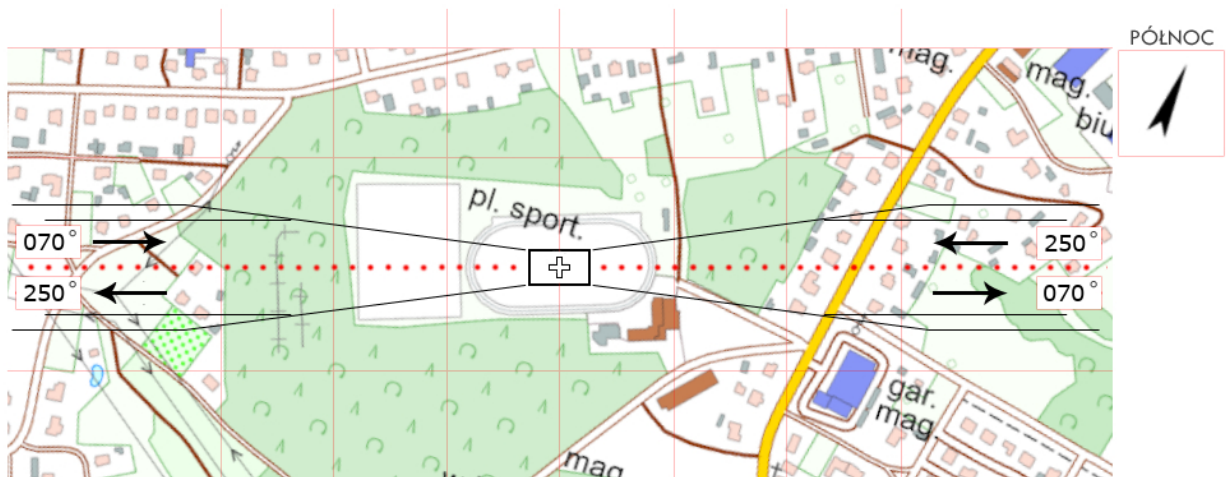

<b>RKL 03</b>	<b>Majdan Królewski / boisko</b>		Współrzędne geograficzne		50° 22,53' N 021° 45,72' E	
	gm. Majdan Królewski		Wzniesienie nad poziom morza		659 ft	
	pow. kolbuszowski woj. podkarpackie					
Stopień trudności			<b>I</b>			
Główny kierunek podejścia			270° / 090°		Światła podejścia	
Główny kierunek startu			090° / 270°		brak	
			<b>FATO</b>		<b>TLOF</b>	
Wymiary			25 x 50 m		10 x 10 m	
Rodzaj nawierzchni			trawa		trawa	
Oznakowanie			brak		brak	
Oświetlenie			brak		brak	
Oświetlenie przeszkód			brak			
Wskaźnik kierunku wiatru			brak			
Minimalne warunki atmosferyczne do startu i lądowania			Dzień		Noc	
			Widzialność		Widzialność	
			1500 m		3000 m	
			Pułap chmur		Podstawa chmur	
			500 ft		1200 ft	
Stale przeszkody: Siatka ochronna h=6m za bramką na kierunku 270° W: Linia energetyczna h=10m w odl. 150-220m						
Ograniczenia lokalne: TRA 10B Mielec (GND÷11500ft)			Procedury specjalne: brak			
Administrator terenu			UG Majdan Królewski, tel. 15 847 1073			
Łączność radiotelefoniczna			169,000 MHz (kanał 39); 149,900 (kanał U02)			
Pomoc medyczna, nr tel.			PR Kolbuszowa, tel. 17 227 1222, 17 227 1500			
Straż Pożarna, nr tel.			KP PSP Kolbuszowa, tel. 17 227 1332			
Policja, nr tel.			KPP Kolbuszowa, tel. 17 227 5310			
Służba ruchu lotniczego			Kraków INFO 119,275MHz, tel. 12 639 7585			
Osłona meteorologiczna			IMGW Kraków, tel. 12 639 8111			
Zabezpieczenie terenu: Straż Pożarna, załoga HEMS						

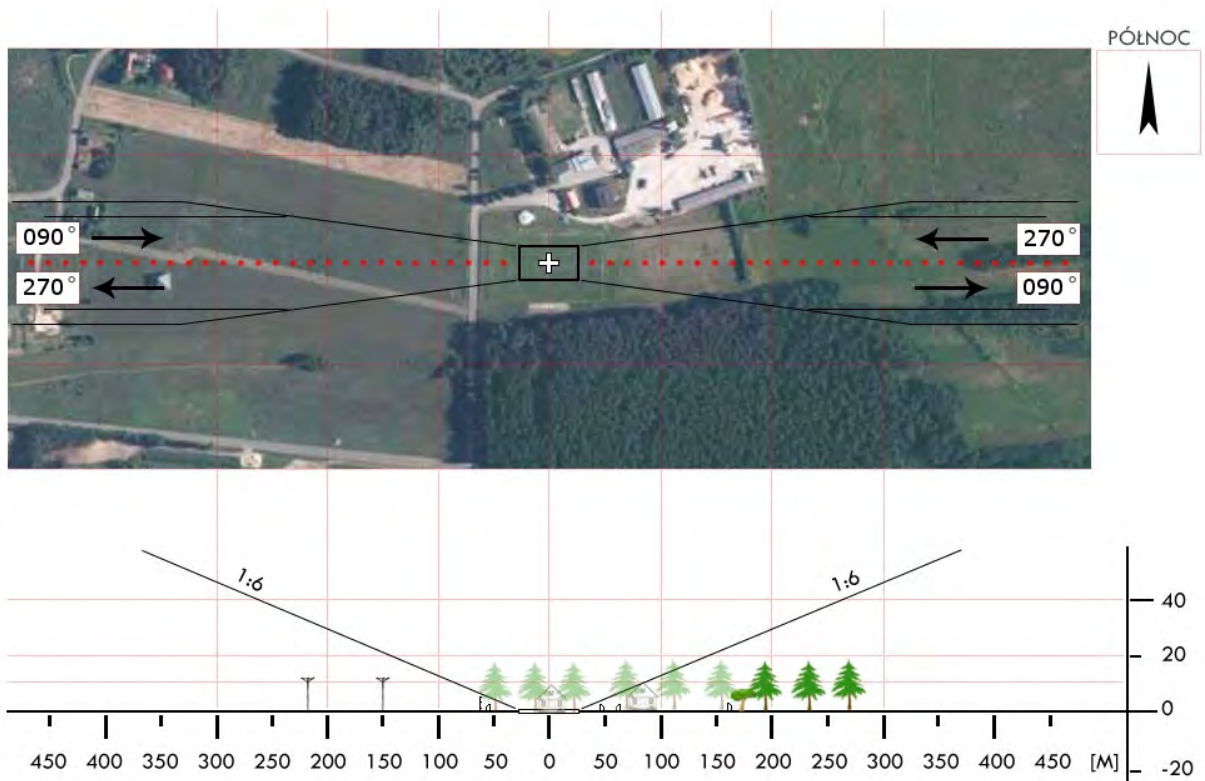
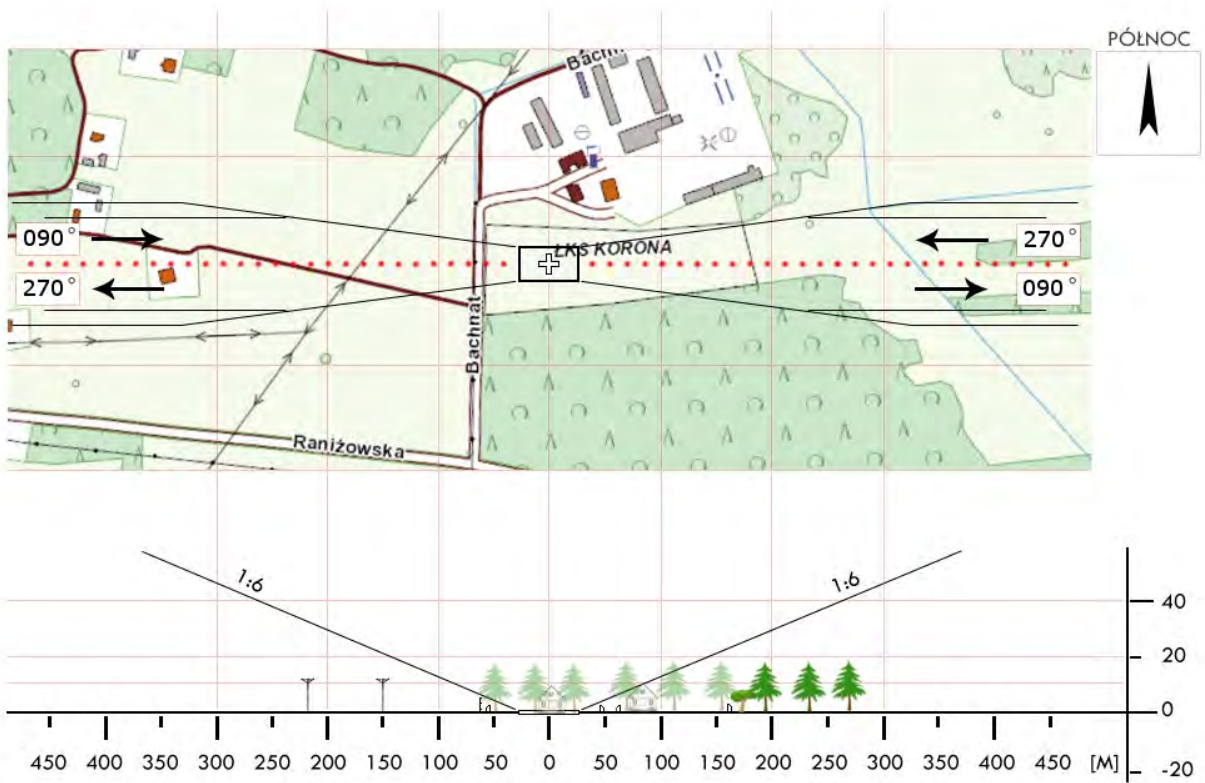

<b>RKL 04</b>	<b>Niwiska / boisko</b>		Współrzędne geograficzne	50° 13,74' N	
	gm. Niwiska			021° 38,17' E	
	pow. kolbuszowski		Wzniesienie nad poziom morza	761 ft	
	woj. podkarpackie				
Stopień trudności		<b>Wariant IIa</b>			
Główny kierunek podejścia		115° / 295°	Światła podejścia		
Główny kierunek startu		295° / 115°	brak		
		FATO	TLOF		
Wymiary		25 x 95 m	10 x 10 m		
Rodzaj nawierzchni		trawa	trawa		
Oznakowanie		brak	brak		
Oświetlenie		brak	brak		
Oświetlenie przeszkód		brak			
Wskaźnik kierunku wiatru		brak			
Minimalne warunki atmosferyczne do startu i lądowania			Dzień	Noc	
		Widzialność	1500 m	Widzialność	3000 m
		Pułap chmur	500 ft	Podstawa chmur	1200 ft
Stale przeszkody: Wieża GSM na kierunku 255 w odl. 210m Wieża GSM na kierunku 245 w odl. 730m Lampy oświetleniowe boiska h=8-9m					
Ograniczenia lokalne: brak		Procedury specjalne: Cat. A			
Administrator terenu		UG Niwiska, tel. 17 227 9002			
Łączność radiotelefoniczna		169,000 MHz (kanał 39); 149,900 (kanał U02)			
Pomoc medyczna, nr tel.		PR w Kolbuszowej, tel. 17 227 1222, 17 227 1500			
Straż Pożarna, nr tel.		KP PSP w Kolbuszowej, tel. 17 227 1323			
Policja, nr tel.		KPP w Kolbuszowej, tel. 17 227 5310			
Służba ruchu lotniczego		Kraków INFO 119,275MHz, tel. 12 639 7585			
Osłona meteorologiczna		IMGW Okęcie, tel. 22 846 0682, 22 569 4592			
Zabezpieczenie terenu: Straż Pożarna, załoga HEMS					

PÓLNOC



<b>RKL 05</b>	<b>Raniżów / boisko</b>		Współrzędne geograficzne		50° 15,60' N 021° 57,93' E
	gm. Raniżów		Wzniesienie nad poziom morza		675 ft
	pow. kolbuszowski woj. podkarpackie				
Stopień trudności		<b>Wariant IIa</b>			
Główny kierunek podejścia		310° / 130°		Światła podejścia	
Główny kierunek startu		130° / 310°		brak	
		FATO		TLOF	
Wymiary		25 x 70 m		10 x 10 m	
Rodzaj nawierzchni		trawa		trawa	
Oznakowanie		brak		brak	
Oświetlenie		brak		brak	
Oświetlenie przeszkód		brak			
Wskaźnik kierunku wiatru		brak			
Minimalne warunki atmosferyczne do startu i lądowania		Dzień		Noc	
		Widzialność	1500 m	Widzialność	3000 m
		Pułap chmur	500 ft	Podstawa chmur	1200 ft
Stale przeszkody: Lampy h=10m na słupach betonowych na krawędziach boiska; Drzewa na kier. 310°					
Ograniczenia lokalne: brak			Procedury specjalne: Lądowanie w nocy przy asyście straży pożarnej  <b>Cat. A</b>		
Administrator terenu		UG Raniżów, tel. 17 2285025			
Łączność radiotelefoniczna		169,000 MHz (kanał 39); 149,900 (kanał U02)			
Pomoc medyczna, nr tel.		PR Kolbuszowa, tel. 17 2271222, 17 2271500			
Straż Pożarna, nr tel.		KP PSP Kolbuszowa, tel. 17 2271223			
Policja, nr tel.		KPP Kolbuszowa, tel. 17 2275310			
Służba ruchu lotniczego		Kraków INFO 119,275MHz, tel. 12 6397585			
Osłona meteorologiczna		IMGW Okęcie, tel. 22 8460682, 22 6504485			
Zabezpieczenie terenu: Straż Pożarna, załoga HEMS					

PÓLNOC

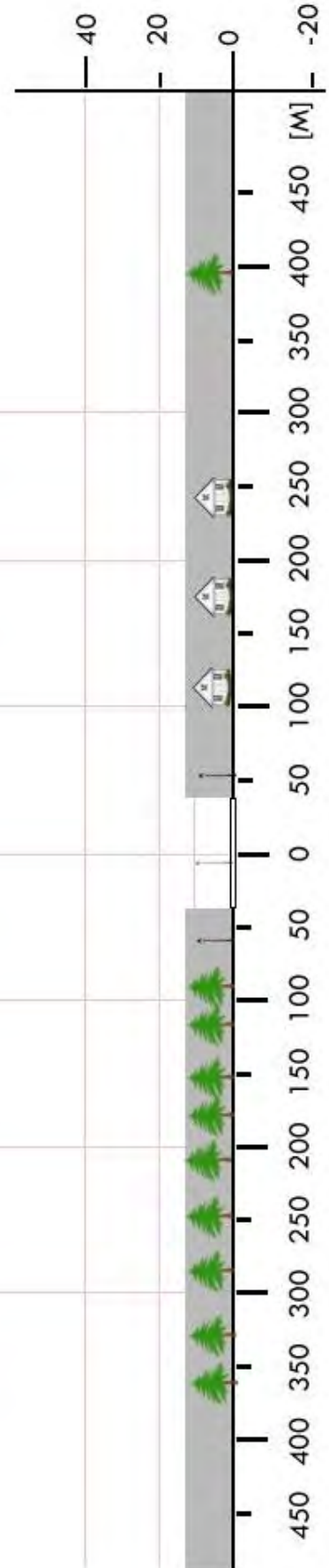

<b>RKL 06</b>	<b>Dzikowiec / boisko</b>		Współrzędne geograficzne		50° 15,82' N 021° 51,57' E	
	gm. Dzikowiec		Wzniesienie nad poziom morza		698 ft	
	pow. kolbuszowski woj. podkarpackie					
Stopień trudności		<b>Wariant IIb</b>				
Główny kierunek podejścia		360° / 180°		Światła podejścia		
Główny kierunek startu		180° / 360°		brak		
		FATO		TLOF		
Wymiary		25 x 95 m		10 x 10 m		
Rodzaj nawierzchni		trawa		trawa		
Oznakowanie		brak		brak		
Oświetlenie		brak		brak		
Oświetlenie przeszkód		brak				
Wskaźnik kierunku wiatru		brak				
Minimalne warunki atmosferyczne do startu i lądowania		Dzień		Noc		
		Widzialność	1500 m	Widzialność	3000 m	
		Pułap chmur	500 ft	Podstawa chmur	1200 ft	
Stałe przeszkody: Drzewa o wys. do 20m						
Ograniczenia lokalne: brak			Procedury specjalne: Lądowanie w nocy przy asyście straży pożarnej			
Administrator terenu		UG Dzikowiec, tel. 17 227 4508; 17 744 2098				
Łączność radiotelefoniczna		169,000 MHz (kanał 39); 149,900 (kanał U02)				
Pomoc medyczna, nr tel.		PR w Kolbuszowej, tel. 17 227 1222; 17 227 1500				
Straż Pożarna, nr tel.		KP PSP w Kolbuszowej, tel. 17 227 1323				
Policja, nr tel.		KP Policji w Kolbuszowej, tel. 17 227 5310				
Służba ruchu lotniczego		Kraków INFO 119,275MHz, tel. 12 639 7585				
Osłona meteorologiczna		IMGW Okęcie, tel. 22 8460682, 22 6504485				
Zabezpieczenie terenu: Straż Pożarna, załoga HEMS						

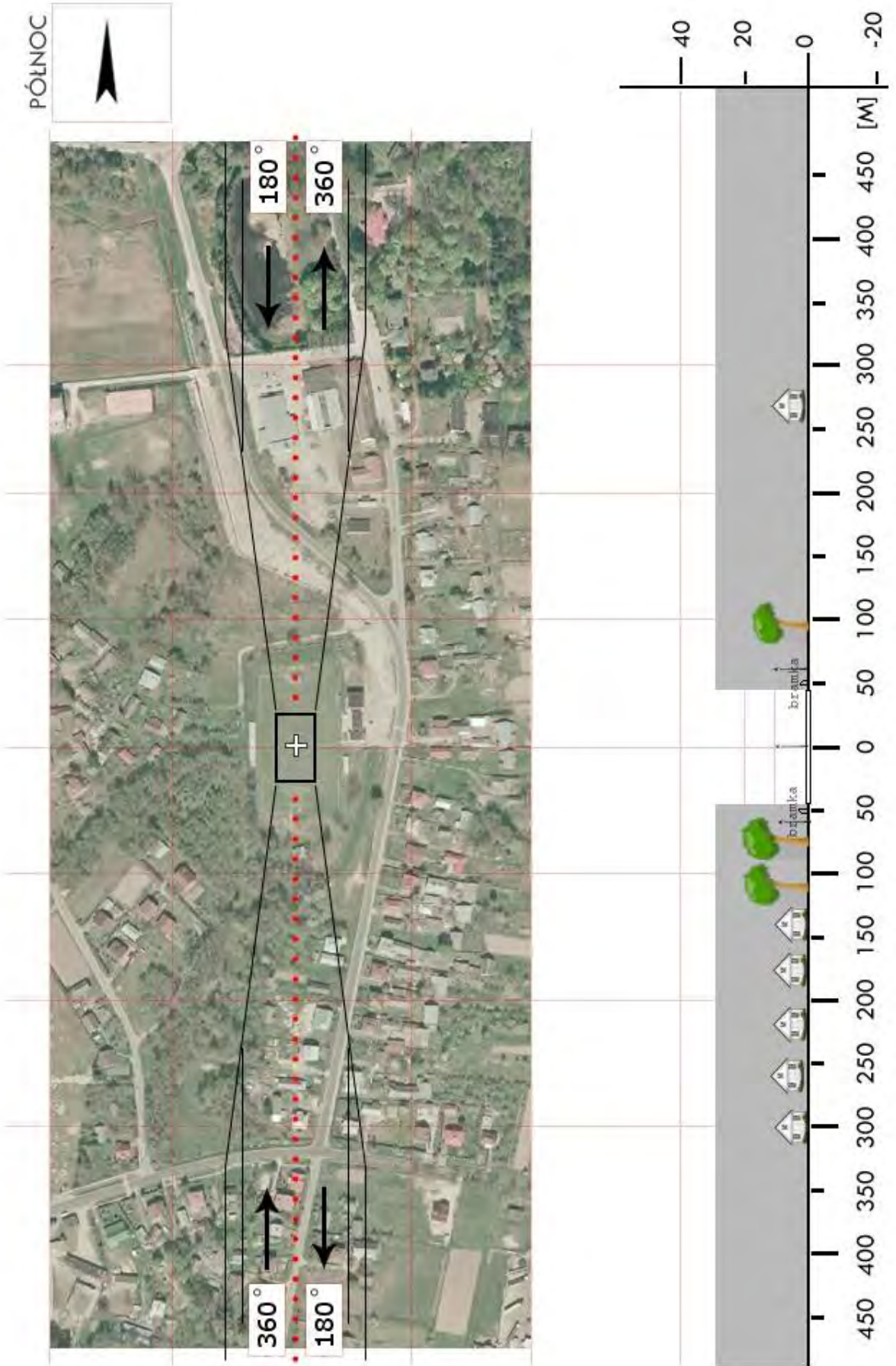

<b>RKR 01</b>	<b>Kobylany / boisko</b>		Współrzędne geograficzne		49° 36,32' N 021° 38,95' E	
	gm. Chorkówka		Wzniesienie nad poziom morza		1049 ft	
	pow. krośnieński					
	woj. podkarpackie					
Stopień trudności		<b>Wariant IIb</b>				
Główny kierunek podejścia		190° / 010°		Światła podejścia		
Główny kierunek startu		010° / 190°		brak		
		FATO		TLOF		
Wymiary		25 x 95 m		10 x 10 m		
Rodzaj nawierzchni		trawa		trawa		
Oznakowanie		brak		brak		
Oświetlenie		brak		brak		
Oświetlenie przeszkód		brak				
Wskaźnik kierunku wiatru		brak				
Minimalne warunki atmosferyczne do startu i lądowania		Dzień		Noc		
		Widzialność	1500 m	Widzialność	3000 m	
		Pułap chmur	500 ft	Podstawa chmur	1200 ft	
Stałe przeszkody: brak						
Ograniczenia lokalne: brak			Procedury specjalne: Lądowanie w nocy przy asyście straży pożarnej  <b>Cat. A</b>			
Administrator terenu		Janusz Pudło, tel. 602 627842				
Łączność radiotelefoniczna		169,000 MHz (kanał 39); 149,900 (kanał U02)				
Pomoc medyczna, nr tel.		PR Krosno, tel. 13 4366308				
Straż Pożarna, nr tel.		KM PSP w Krośnie, tel. 13 4366308				
Policja, nr tel.		KM Policji w Krośnie. tel. 13 4329900				
Służba ruchu lotniczego		Kraków INFO: 119,275 MHz, tel. 12 6397585				
Osłona meteorologiczna		IMGW Okęcie, tel. 22 8460682, 22 6504485				
Zabezpieczenie terenu: Straż Pożarna, załoga HEMS						

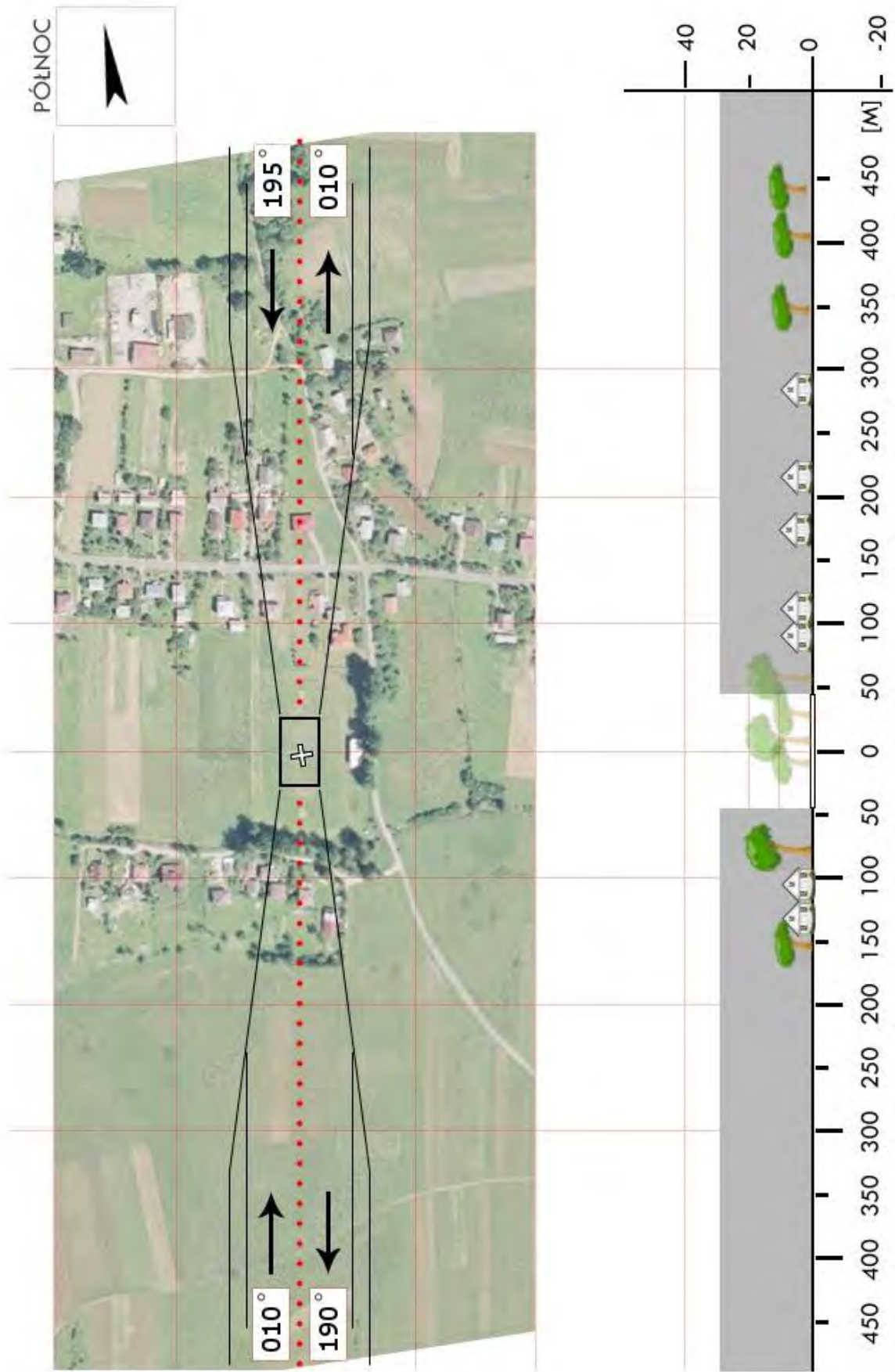

<b>RKR 02</b>	<b>Dukla / stadion</b>		Współrzędne geograficzne	49° 33,20' N	
	gm. Dukla			021° 40,72' E	
	pow. krośnieński		Wzniesienie nad poziom morza	1124 ft	
	woj. podkarpackie				
Stopień trudności		<b>Wariant IIa</b>			
Główny kierunek podejścia		270° / 090°	Światła podejścia		
Główny kierunek startu		090° / 270°	brak		
		FATO	TLOF		
Wymiary		25 x 95 m	10 x 10 m		
Rodzaj nawierzchni		trawa	trawa		
Oznakowanie		brak	brak		
Oświetlenie		brak	brak		
Oświetlenie przeszkód		brak			
Wskaźnik kierunku wiatru		brak			
Minimalne warunki atmosferyczne do startu i lądowania			Dzień	Noc	
		Widzialność	1500 m	Widzialność	3000 m
		Pułap chmur	500 ft	Podstawa chmur	1200 ft
Stale przeszkody: Lampy oświetleniowe na słupach h=8-9m dokoła boiska					
Ograniczenia lokalne: brak		Procedury specjalne: Cat. A			
Administrator terenu		UG Dukla, tel. 13 432 9100			
Łączność radiotelefoniczna		169,000 MHz (kanał 39); 149,900 (kanał U02)			
Pomoc medyczna, nr tel.		PR Krosno, tel. 13 432 0222			
Straż Pożarna, nr tel.		KP PSP Krosno, tel. 13 436 6308			
Policja, nr tel.		KP Policji Krosno, tel. 13 432 9310, 13 432 9900			
Służba ruchu lotniczego		Kraków INFO 119,275MHz, tel. 12 639 7585			
Osłona meteorologiczna		IMGW Kraków, tel. 12 639 8151			
Zabezpieczenie terenu: Straż Pożarna, załoga HEMS					



<b>RKR 2b</b>	<b>Tylawa / łąka</b>		Współrzędne geograficzne	49° 27,82' N 021° 41,65' E	
	gm. Dukła				
	pow. krośnieński woj. podkarpackie		Wzniesienie nad poziom morza	1295 ft	
Stopień trudności		<b>Wariant IIa</b>			
Główny kierunek podejścia		335° / 155°	Światła podejścia		
Główny kierunek startu		155° / 335°	brak		
		FATO	TLOF		
Wymiary		25 x 90 m	10 x 10 m		
Rodzaj nawierzchni		trawa	trawa		
Oznakowanie		brak	brak		
Oświetlenie		brak	brak		
Oświetlenie przeszkód		brak			
Wskaźnik kierunku wiatru		brak			
Minimalne warunki atmosferyczne do startu i lądowania			Dzień	Noc	
		Widzialność	1500 m	Widzialność	3000 m
		Pułap chmur	500 ft	Podstawa chmur	1200 ft
Stałe przeszkody: E - linia wysokiego napięcia w odł. 500m					
Ograniczenia lokalne: S, SW - granica państwa w odł. 4,8km		Procedury specjalne: Cat. A			
Administrator terenu		UG Dukła, tel. 13 432 9100			
Łączność radiotelefoniczna		169,000 MHz (kanał 39); 149,900 (kanał U02)			
Pomoc medyczna, nr tel.		DM09-02 Krosno, tel. 17 860 7963, 13 436 9135			
Straż Pożarna, nr tel.		KP PSP Krosno, tel.13 436 6308			
Policja, nr tel.		KP Policji Krosno, tel. 13 432 9310, 13 432 9900			
Służba ruchu lotniczego		Kraków INFO 119,275MHz, tel. 12 639 7585			
Osłona meteorologiczna		IMGW Kraków, tel. 12 639 8151			
Zabezpieczenie terenu: Straż Pożarna, załoga HEMS					

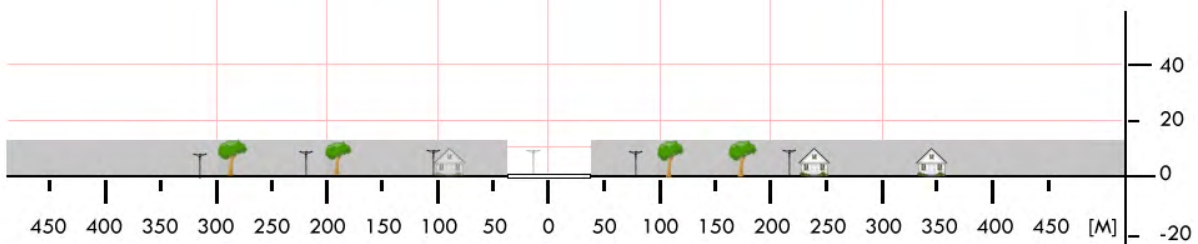
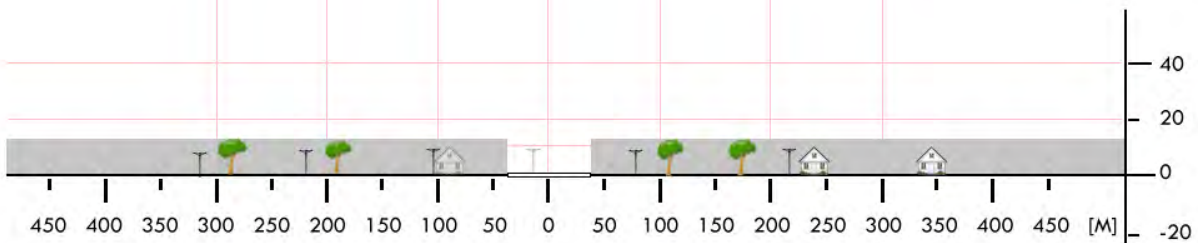

<b>RKR 03</b>	<b>Iwonicz / boisko</b>		Współrzędne geograficzne		49° 36,22' N 021° 47,86' E	
	gm. Iwonicz-Zdrój		Wzniesienie nad poziom morza		998 ft	
	pow. krośnieński					
	woj. podkarpackie					
Stopień trudności		<b>Wariant IIb</b>				
Główny kierunek podejścia		185° / 005°		Światła podejścia		
Główny kierunek startu		005° / 185°		brak		
		FATO		TLOF		
Wymiary		25 x 95 m		10 x 10 m		
Rodzaj nawierzchni		trawa		trawa		
Oznakowanie		brak		brak		
Oświetlenie		brak		brak		
Oświetlenie przeszkód		brak				
Wskaźnik kierunku wiatru		brak				
Minimalne warunki atmosferyczne do startu i lądowania		Dzień		Noc		
		Widzialność	1500 m	Widzialność	3000 m	
		Pułap chmur	500 ft	Podstawa chmur	1200 ft	
Stałe przeszkody: brak						
Ograniczenia lokalne: brak			Procedury specjalne: Lądowanie w nocy przy asyście straży pożarnej <b>Cat. A</b>			
Administrator terenu		UG Iwonicz-Zdrój 13 435 02 12 w.114				
Łączność radiotelefoniczna		169,000 MHz (kanał 39); 149,900 (kanał U02)				
Pomoc medyczna, nr tel.		PR Krosno, tel. 13 436 6308				
Straż Pożarna, nr tel.		KP PSP Krosno, tel. 13 436 6308				
Policja, nr tel.		KP Policji w Krośnie, tel. 13 432 9310 / 13 432 9900				
Służba ruchu lotniczego		Kraków INFO 119,275MHz, tel. 12 639 7585				
Osłona meteorologiczna		IMGW Okęcie, tel. 22 846 0682, 22 650 4485				
Zabezpieczenie terenu: Straż Pożarna, załoga HEMS						

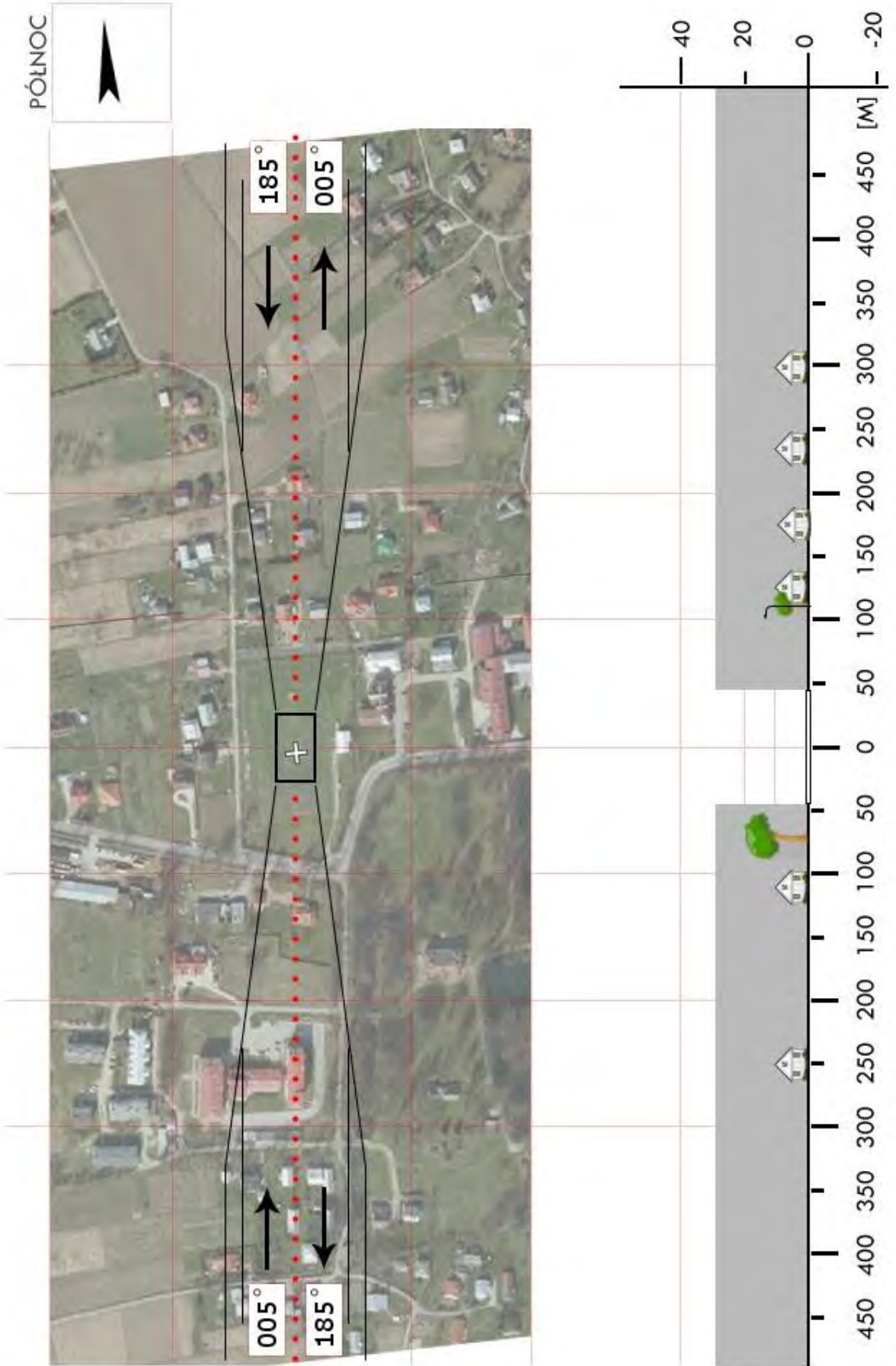

<b>RKR 04</b>	<b>Jedlicze / łąka*</b>		Współrzędne geograficzne		49° 42,34' N 021° 38,82' E
	gm. Jedlicze		Wzniesienie nad poziom morza		843 ft
	pow. krośnieński				
	woj. podkarpackie				
Stopień trudności		<b>I</b>			
Główny kierunek podejścia		305° / 125°		Światła podejścia	
Główny kierunek startu		125° / 305°		brak	
		<b>FATO</b>		<b>TLOF</b>	
Wymiary		25 x 50 m		10 x 10 m	
Rodzaj nawierzchni		trawa		trawa	
Oznakowanie		brak		brak	
Oświetlenie		brak		brak	
Oświetlenie przeszkód		brak			
Wskaźnik kierunku wiatru		brak			
Minimalne warunki atmosferyczne do startu i lądowania		Dzień		Noc	
		Widzialność	1500 m	Widzialność	3000 m
		Pułap chmur	500 ft	Podstawa chmur	1200 ft
Stałe przeszkody: brak					
Ograniczenia lokalne: brak			Procedury specjalne: Lądowanie w nocy przy asyście straży pożarnej		
Administrator terenu		UG Jedlicze, tel. 13 4484722			
Łączność radiotelefoniczna		169,000 MHz (kanał 39); 149,900 (kanał U02)			
Pomoc medyczna, nr tel.		PR Krosno, tel. 13 4366308			
Straż Pożarna, nr tel.		KM PSP w Krośnie, tel. 13 4366308			
Policja, nr tel.		KM Policji w Krośnie, tel. 13 4329900			
Służba ruchu lotniczego		Kraków INFO: 119,275 MHz, tel. 12 6397585			
Osłona meteorologiczna		IMGW Okęcie, tel. 22 8460682, 22 6504485			
Zabezpieczenie terenu: Straż Pożarna, załoga HEMS					
----- * łąka nad Jasiołką / ul. B. Głowackiego					

PÓLNOC

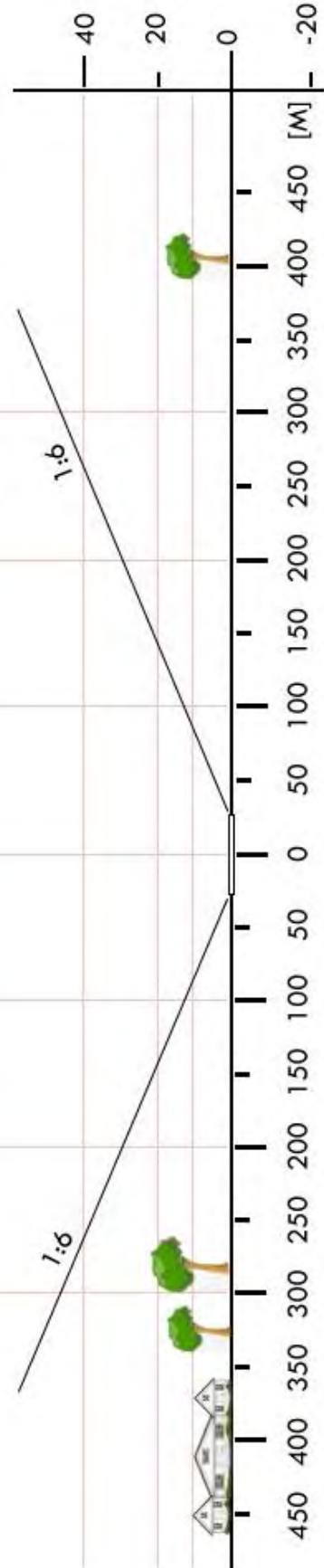

<b>RKR 05</b>	<b>Korczyzna / boisko</b>		Współrzędne geograficzne	49° 42,74' N 021° 48,29' E	
	gm. Korczyzna				
	pow. krośnieński		Wzniesienie nad poziom morza	928 ft	
	woj. podkarpackie				
Stopień trudności		<b>Wariant IIa</b>			
Główny kierunek podejścia		160° / 340°	Światła podejścia		
Główny kierunek startu		340° / 160°	brak		
		FATO	TLOF		
Wymiary		25 x 90 m	10 x 10 m		
Rodzaj nawierzchni		trawa	trawa		
Oznakowanie		brak	brak		
Oświetlenie		brak	brak		
Oświetlenie przeszkód		brak			
Wskaźnik kierunku wiatru		brak			
Minimalne warunki atmosferyczne do startu i lądowania			Dzień		Noc
		Widzialność	1500 m	Widzialność	3000 m
		Pułap chmur	500 ft	Podstawa chmur	1200 ft
Stale przeszkody: N: wieża RTV na kier. 005° w odl. 4,8km					
Ograniczenia lokalne: brak		Procedury specjalne: Cat. A			
Administrator terenu		UG Korczyzna, tel. 13 435 4080			
Łączność radiotelefoniczna		169,000 MHz (kanał 39); 149,900 (kanał U02)			
Pomoc medyczna, nr tel.		PR Krosno, tel. 13 436 6308			
Straż Pożarna, nr tel.		KP PSP Krosno, tel. 13 4366308			
Policja, nr tel.		KP Policji Krosno, tel. 13 432 9310 / 13 432 9900			
Służba ruchu lotniczego		Kraków INFO 119,275MHz, tel. 12 639 7585			
Osłona meteorologiczna		IMGW Okęcie, tel. 22 8460682, 22 6504485			
Zabezpieczenie terenu: Straż Pożarna, załoga HEMS					

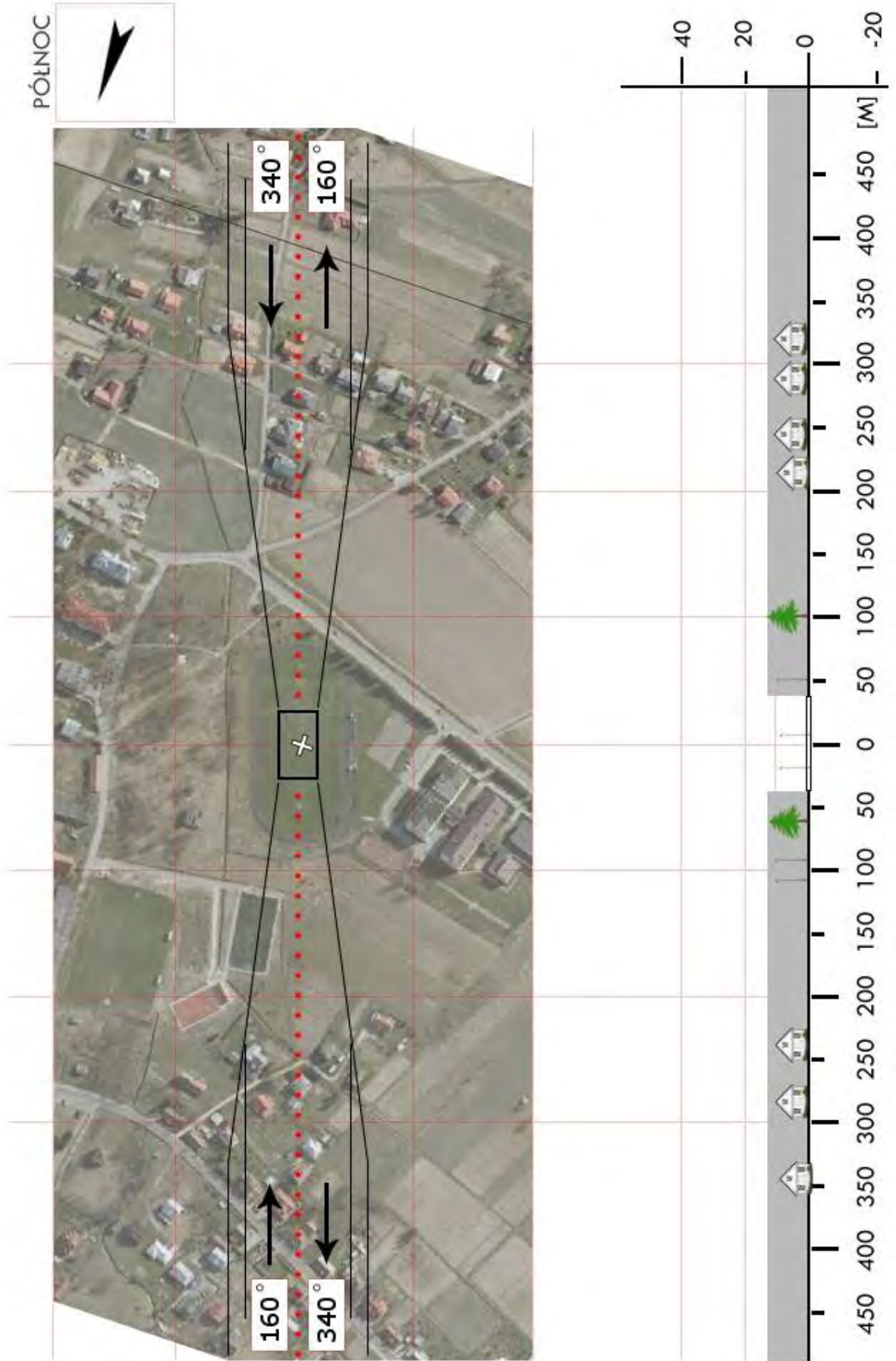

<b>RKR 06</b>	<b>Krościenko Wyżne / boisko</b>		Współrzędne geograficzne		49° 40,23' N 021° 49,80' E	
	gm. Krościenko Wyżne		Wzniesienie nad poziom morza		935 ft	
	pow. krośnieński woj. podkarpackie					
Stopień trudności		<b>Wariant IIb</b>				
Główny kierunek podejścia		175° / 355°		Światła podejścia		
Główny kierunek startu		355° / 175°		brak		
		FATO		TLOF		
Wymiary		25 x 95 m		10 x 10 m		
Rodzaj nawierzchni		trawa		trawa		
Oznakowanie		brak		brak		
Oświetlenie		brak		brak		
Oświetlenie przeszkód		brak				
Wskaźnik kierunku wiatru		brak				
Minimalne warunki atmosferyczne do startu i lądowania		Dzień		Noc		
		Widzialność	1500 m	Widzialność	3000 m	
		Pułap chmur	500 ft	Podstawa chmur	1200 ft	
Stałe przeszkody: brak						
Ograniczenia lokalne: brak			Procedury specjalne: Lądowanie w nocy przy asyście straży pożarnej  <b>Cat. A</b>			
Administrator terenu		UG Krościenko Wyżne, tel. 13 431 5190				
Łączność radiotelefoniczna		169,000 MHz (kanał 39); 149,900 (kanał U02)				
Pomoc medyczna, nr tel.		PR Krosno, tel. 13 436 6308				
Straż Pożarna, nr tel.		KP PSP Krosno, tel. 13 436 6308				
Policja, nr tel.		KP Policji Krosno, tel. 13 432 9310; 13 432 9900				
Służba ruchu lotniczego		Kraków INFO 119,275MHz, tel. 12 6397585				
Osłona meteorologiczna		IMGW Okęcie, tel. 22 8460682, 22 6504485				
Zabezpieczenie terenu: Straż Pożarna, załoga HEMS						

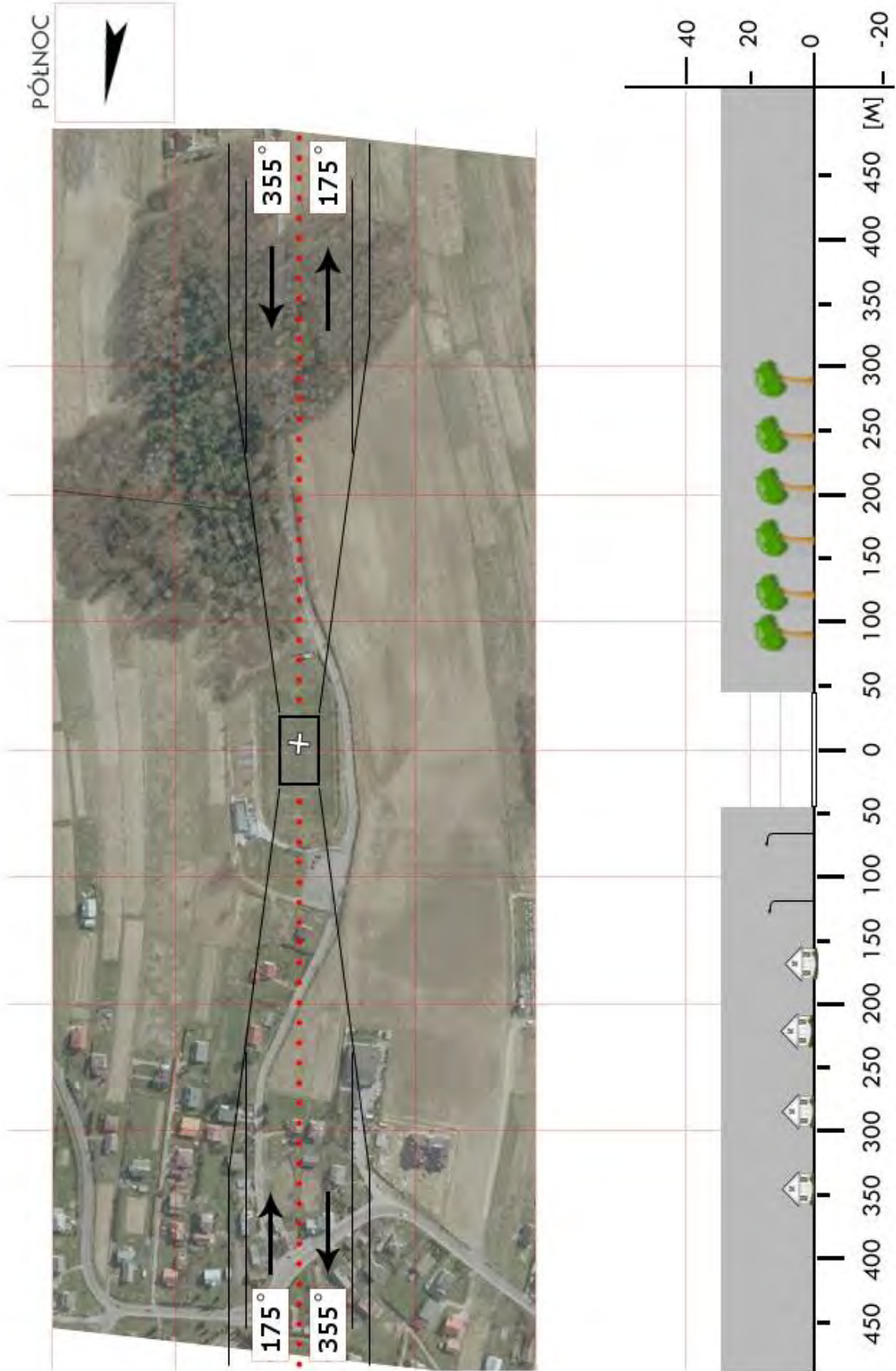

<b>RKR 07</b>	<b>Rogi / boisko</b>		Współrzędne geograficzne		49° 36,85' N 021° 45,13' E
	gm. Miejsce Piastowe				
	pow. krośnieński		Wzniesienie nad poziom morza		1001 ft
	woj. podkarpackie				
Stopień trudności		<b>I</b>			
Główny kierunek podejścia		304° / 124°		Światła podejścia	
Główny kierunek startu		124° / 304°		brak	
		<b>FATO</b>		<b>TLOF</b>	
Wymiary		50 x 70 m		10 x 10 m	
Rodzaj nawierzchni		trawa		trawa	
Oznakowanie		brak		brak	
Oświetlenie		brak		brak	
Oświetlenie przeszkód		brak			
Wskaźnik kierunku wiatru		brak			
Minimalne warunki atmosferyczne do startu i lądowania		Dzień		Noc	
		Widzialność	1500 m	Widzialność	3000 m
		Pułap chmur	500 ft	Podstawa chmur	1200 ft
Stałe przeszkody: brak					
Ograniczenia lokalne: brak			Procedury specjalne: brak		
Administrator terenu		UG M. Piastowe, tel. 13 435 3012; 13 433 9260			
Łączność radiotelefoniczna		169,000 MHz (kanał 39); 149,900 (kanał U02)			
Pomoc medyczna, nr tel.		CPR Krosno, tel. 13 436 9135			
Straż Pożarna, nr tel.		PSK Krosno, tel. 13 436 6308 wew.12			
Policja, nr tel.		KP Krosno, tel. 13 432 9320			
Służba ruchu lotniczego		Kraków INFO, tel. 22 574 7585			
Osłona meteorologiczna		IMGW Okęcie, tel. 22 846 0682, 22 650 485			
Zabezpieczenie terenu: Straż Pożarna					

PÓLNOC

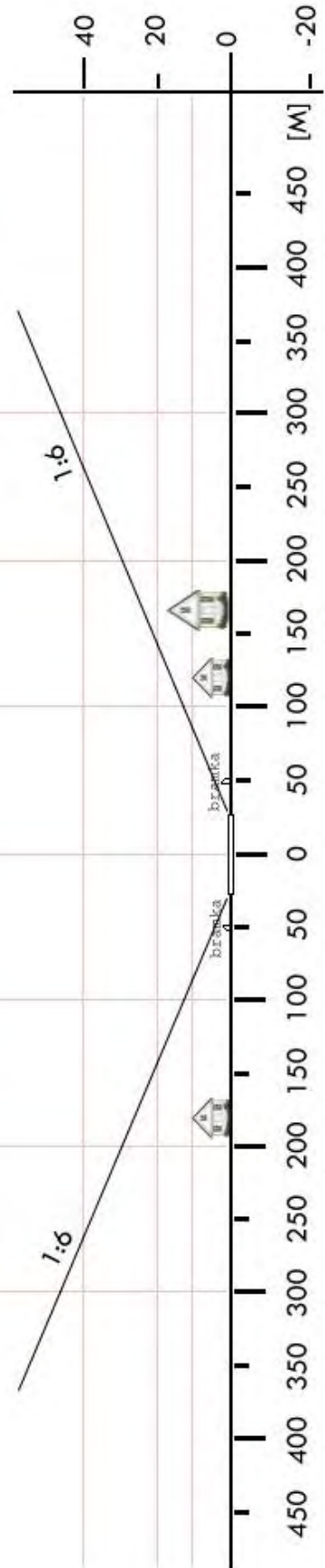

<b>RKR 7b</b>	<b>Miejsce Piastowe / lotnisko*</b>		Współrzędne geograficzne		49° 39,20' N 021° 49,20' E	
	gm. Miejsce Piastowe		Wzniesienie nad poziom morza		974 ft	
	pow. krośnieński woj. podkarpackie					
Stopień trudności		I				
Główny kierunek podejścia		135° / 315°		Światła podejścia		
Główny kierunek startu		315° / 135°		brak		
		FATO		TLOF		
Wymiary		25 x 50 m		10 x 10 m		
Rodzaj nawierzchni		trawa		trawa		
Oznakowanie		brak		brak		
Oświetlenie		brak		brak		
Oświetlenie przeszkód		brak				
Wskaźnik kierunku wiatru		brak				
Minimalne warunki atmosferyczne do startu i lądowania		Dzień		Noc		
		Widzialność	1500 m	Widzialność	3000 m	
		Pułap chmur	500 ft	Podstawa chmur	1200 ft	
Stałe przeszkody: brak						
Ograniczenia lokalne: brak			Procedury specjalne: Lądowanie w nocy przy asyście straży pożarnej			
Administrator terenu		Aeroklub Polski				
Łączność radiotelefoniczna		169,000 MHz (kanał 39); 149,900 (kanał U02)				
Pomoc medyczna, nr tel.		PR Krosno, tel. 13 436 6308				
Straż Pożarna, nr tel.		KP PSP Krosno, tel. 13 436 6308				
Policja, nr tel.		KP Policji Krosno, tel. 13 432 9310; 13 432 9900				
Służba ruchu lotniczego		Kraków INFO 119,275MHz, tel. 12 6397585				
Osłona meteorologiczna		IMGW Okęcie, tel. 22 8460682, 22 6504485				
Zabezpieczenie terenu: Straż Pożarna, załoga HEMS						
----- * Lotnisko cywilne „Iwonicz” – EPIW						

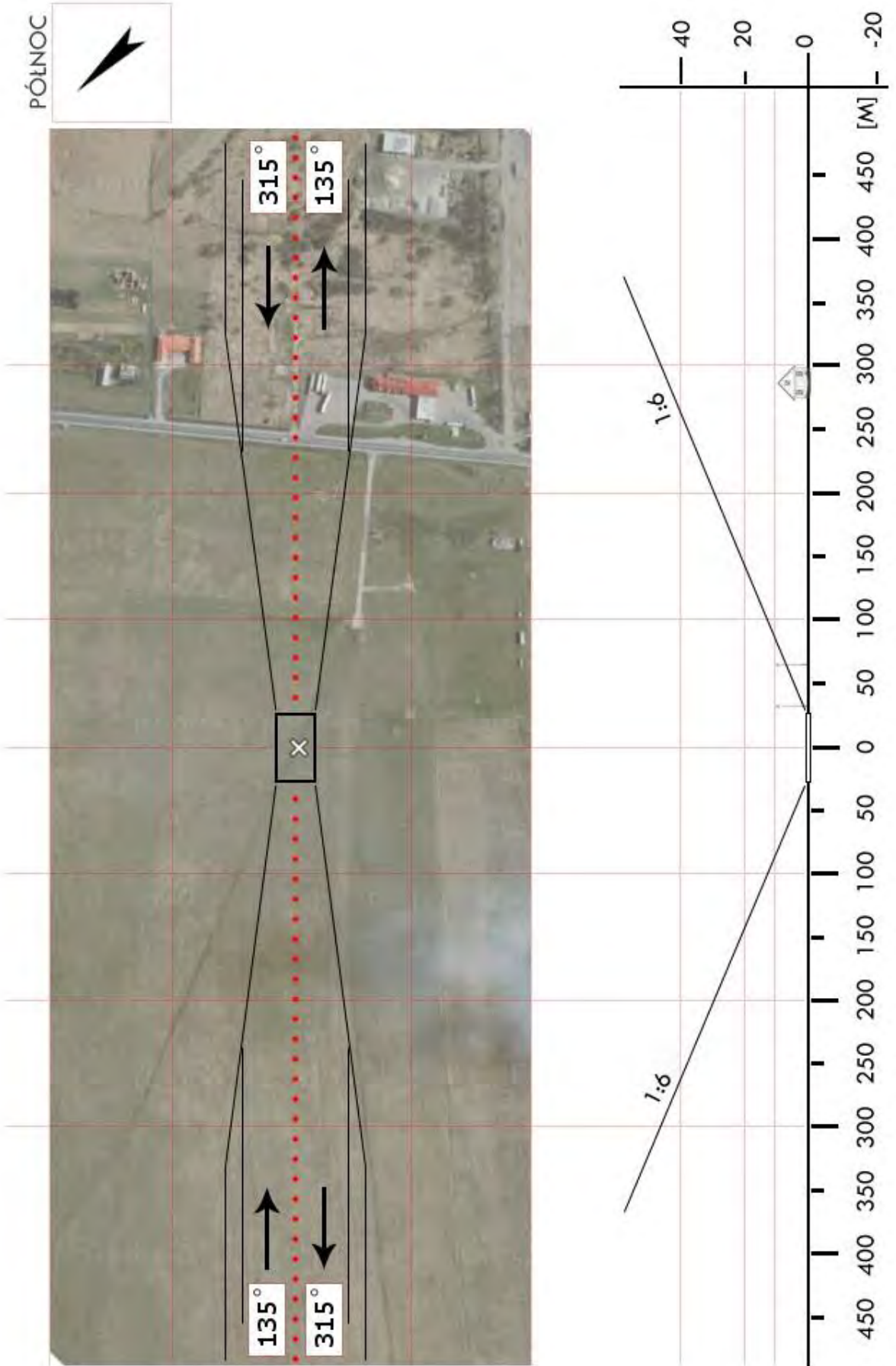

<b>RKR 08</b>	<b>Rymanów / boisko</b>		Współrzędne geograficzne	49° 34,75' N 021° 51,70' E	
	gm. Rymanów			Wzniesienie nad poziom morza	1057 ft
	pow. krośnieński				
	woj. podkarpackie				
Stopień trudności		<b>Wariant IIb</b>			
Główny kierunek podejścia		010° / 190°		Światła podejścia	
Główny kierunek startu		190° / 010°		brak	
		FATO		TLOF	
Wymiary		25 x 95 m		10 x 10 m	
Rodzaj nawierzchni		trawa		trawa	
Oznakowanie		brak		brak	
Oświetlenie		brak		brak	
Oświetlenie przeszkód		brak			
Wskaźnik kierunku wiatru		brak			
Minimalne warunki atmosferyczne do startu i lądowania		Dzień		Noc	
		Widzialność	1500 m	Widzialność	3000 m
		Pułap chmur	500 ft	Podstawa chmur	1200 ft
Stale przeszkody: W osi podejścia z kursem 010° w odl. 1km wzniesienie o przewyższeniu względem lądowiska 95m					
Ograniczenia lokalne: brak			Procedury specjalne: Lądowanie w nocy przy asyście straży pożarnej  <b>Cat. A</b>		
Administrator terenu		UG Rymanów, tel. 13 435 5006			
Łączność radiotelefoniczna		169,000 MHz (kanał 39); 149,900 (kanał U02)			
Pomoc medyczna, nr tel.		PR Krosno, tel. 13 436 6308			
Straż Pożarna, nr tel.		KP PSP Krosno, tel. 13 436 6308			
Policja, nr tel.		KP Policji Krosno, tel. 13 432 9310; 13 432 9900			
Służba ruchu lotniczego		Kraków INFO 119,275MHz, tel. 12 6397585			
Osłona meteorologiczna		IMGW Okęcie, tel. 22 8460682, 22 6504485			
Zabezpieczenie terenu: Straż Pożarna, załoga HEMS					

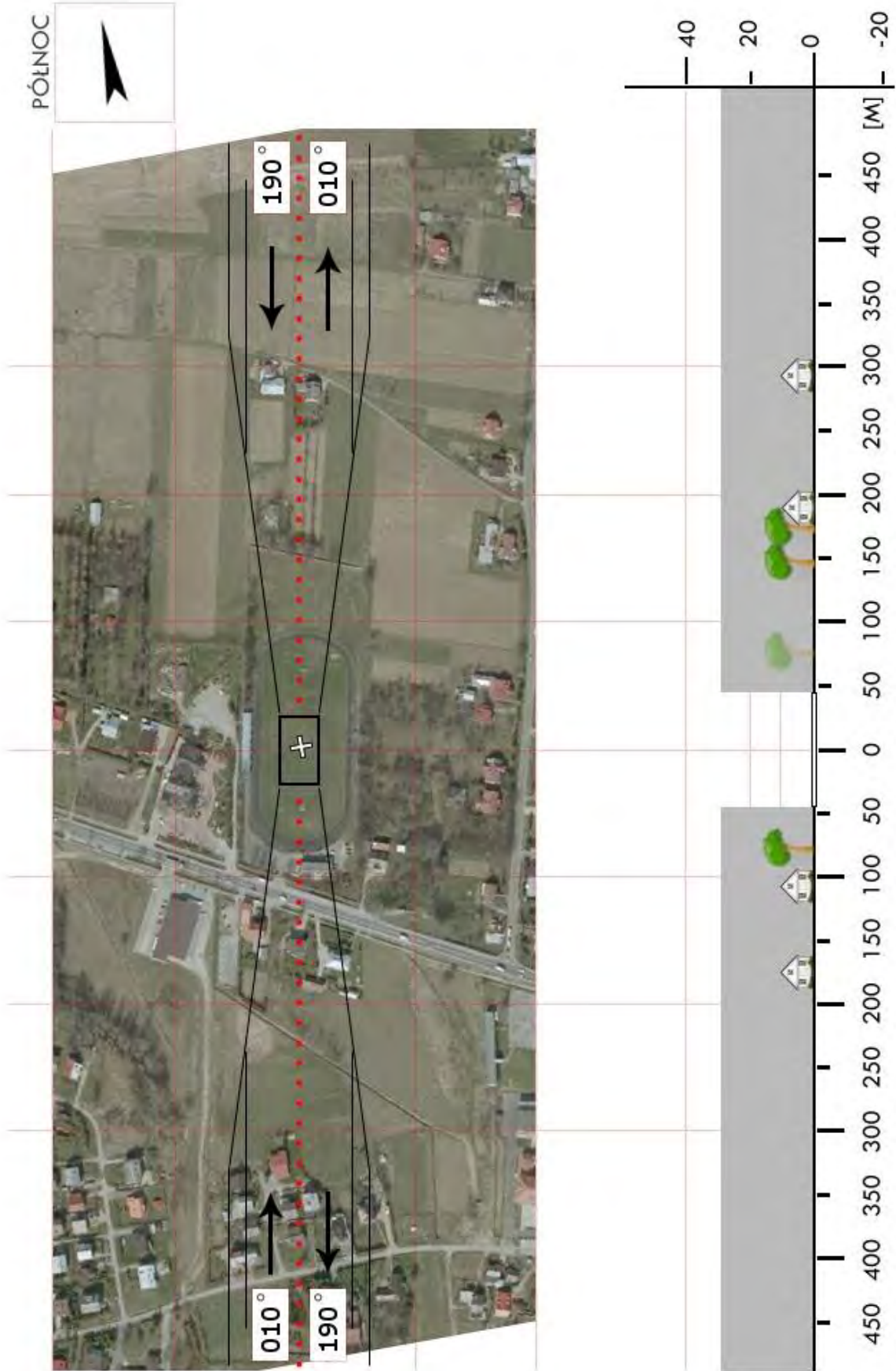

<b>RKR 21</b>	<b>Jaśliska / boisko</b>		Współrzędne geograficzne		49° 26,23' N 021° 48,43' E
	gm. Jaśliska		Wzniesienie nad poziom morza		1440 ft
	pow. krośnieński				
	woj. podkarpackie				
Stopień trudności		<b>Wariant IIa</b>			
Główny kierunek podejścia		090° / 270°		Światła podejścia	
Główny kierunek startu		270° / 090°		brak	
		FATO		TLOF	
Wymiary		25 x 95 m		10 x 10 m	
Rodzaj nawierzchni		trawa		trawa	
Oznakowanie		brak		brak	
Oświetlenie		brak		brak	
Oświetlenie przeszkód		brak			
Wskaźnik kierunku wiatru		brak			
Minimalne warunki atmosferyczne do startu i lądowania		Dzień		Noc	
		Widzialność		Widzialność	
		Pułap chmur		Podstawa chmur	
		1500 m		3000 m	
		500 ft		1200 ft	
Stale przeszkody: Piłkołapy h=7,5m na tyłach bramek Linia energetyczna h=7m za bramką wschodnią					
Ograniczenia lokalne: S: granica państwa w odl. 6km			Procedury specjalne: Cat. A		
Administrator terenu		Urząd Gminy Jaśliska, tel. 13 431 0581			
Łączność radiotelefoniczna		169,000 MHz (kanał 39); 149,900 (kanał U02)			
Pomoc medyczna, nr tel.		DM09-02 Krosno, tel. 17 860 7963, 13 436 9135			
Straż Pożarna, nr tel.		WSKR, tel. 17 852 3602			
Policja, nr tel.		KWP Oficer dyż., tel. 17 858 2310			
Służba ruchu lotniczego		Kraków INFO 119,275MHz, tel. 12 639 7585			
Osłona meteorologiczna		IMGW Kraków, tel. 12 639 8151			
Zabezpieczenie terenu: Straż Pożarna, załoga HEMS					

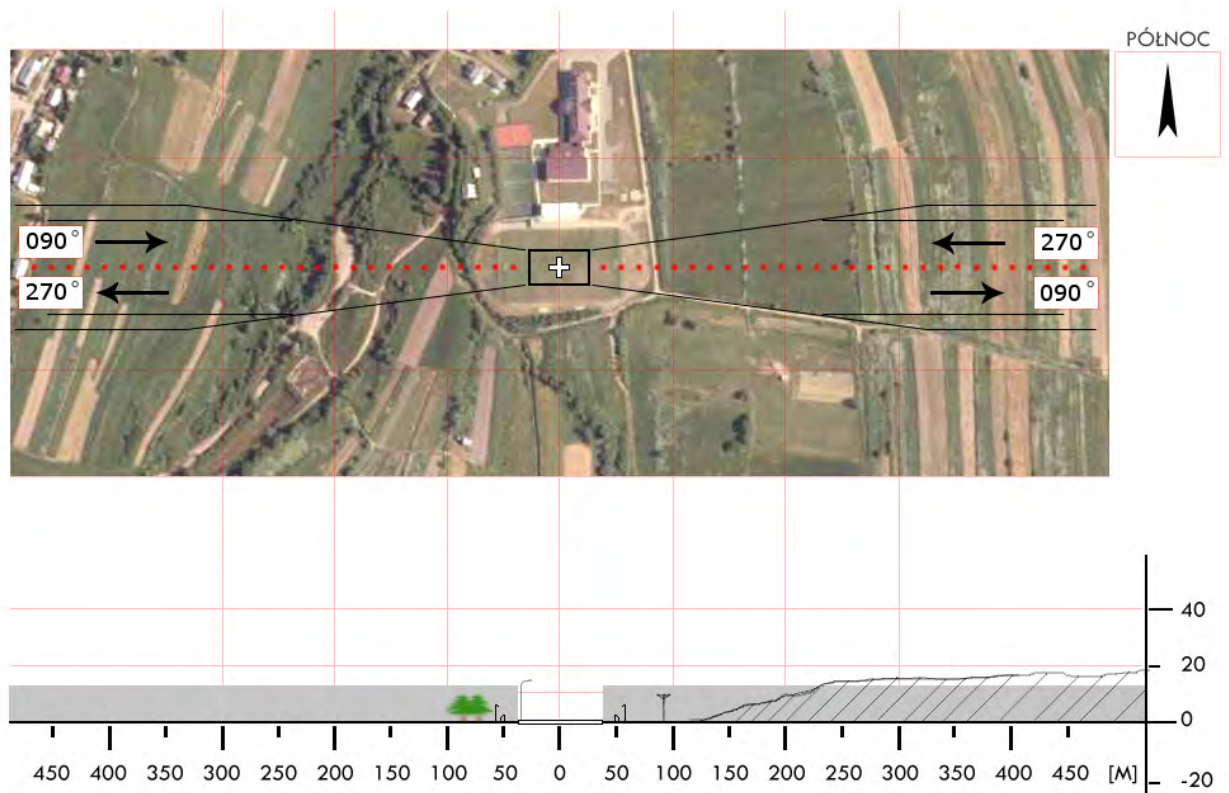
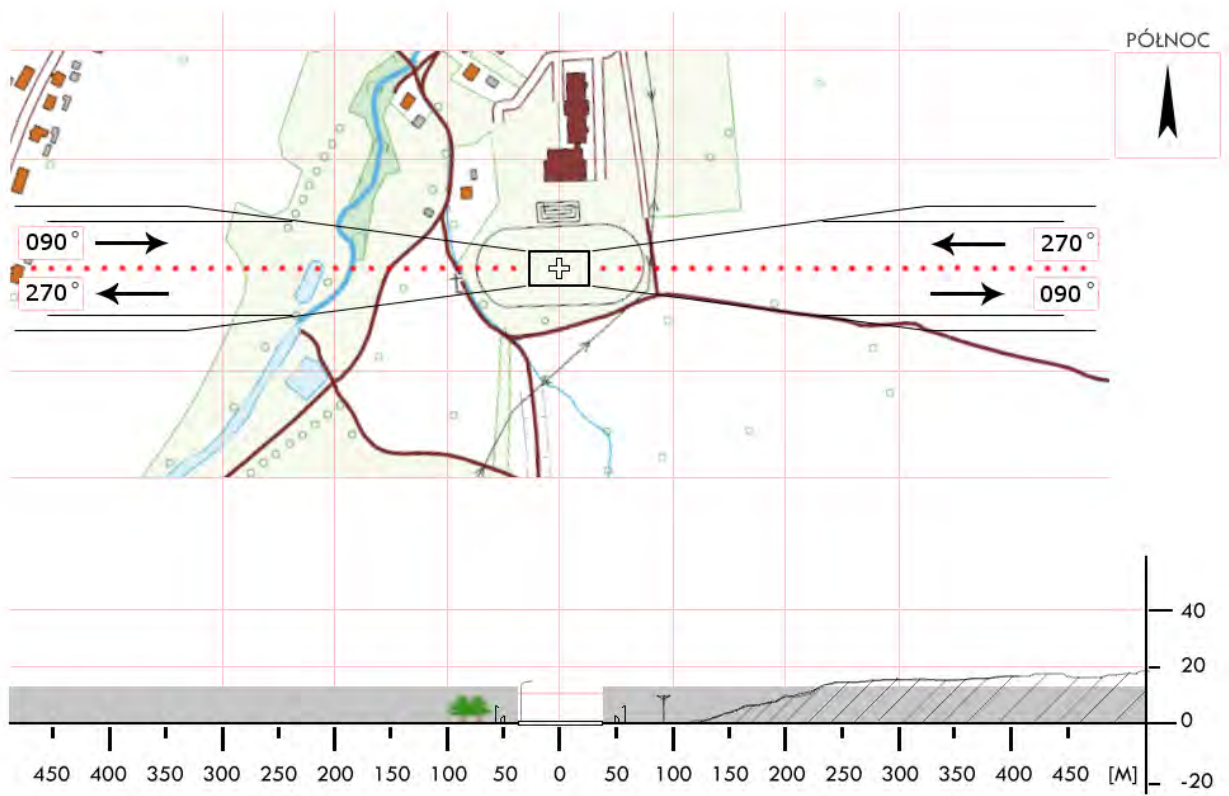

<b>RLA 02</b>	<b>Wola Dalsza / boisko</b>		Współrzędne geograficzne	50° 06,55' N 022° 15,59' E	
	gm. Białobrzegi				
	pow. łańcucki		Wzniesienie nad poziom morza	610 ft	
	woj. podkarpackie				
Stopień trudności		<b>Wariant IIa</b>			
Główny kierunek podejścia		183° / 003°	Światła podejścia		
Główny kierunek startu		003° / 183°	brak		
		FATO	TLOF		
Wymiary		25 x 70 m	10 x 10 m		
Rodzaj nawierzchni		trawa	trawa		
Oznakowanie		brak	brak		
Oświetlenie		brak	brak		
Oświetlenie przeszkód		brak			
Wskaźnik kierunku wiatru		brak			
Minimalne warunki atmosferyczne do startu i lądowania			Dzień	Noc	
		Widzialność	1500 m	Widzialność	3000 m
		Pułap chmur	500 ft	Podstawa chmur	1200 ft
Stałe przeszkody: brak					
Ograniczenia lokalne: Lądowisko w strefie CTR EPRZ		Procedury specjalne: Lądowanie w nocy przy asyście straży pożarnej Obowiązkowa łączność z Rzeszów TWR 122,200MHz  <b>Cat. A</b>			
Administrator terenu		UG Białobrzegi, tel. 17 2240350			
Łączność radiotelefoniczna		169,000 MHz (kanał 39); 149,900 (kanał U02)			
Pomoc medyczna, nr tel.		PR Łańcut, tel. 17 2250210			
Straż Pożarna, nr tel.		KP PSP Łańcut, tel. 17 2252922			
Policja, nr tel.		KPP Łańcut, tel. 17 2490372			
Służba ruchu lotniczego		Kraków INFO 119,275MHz, tel. 12 6397585			
Osłona meteorologiczna		IMGW Kraków, tel. 12 6398151			
Zabezpieczenie terenu: Straż Pożarna					

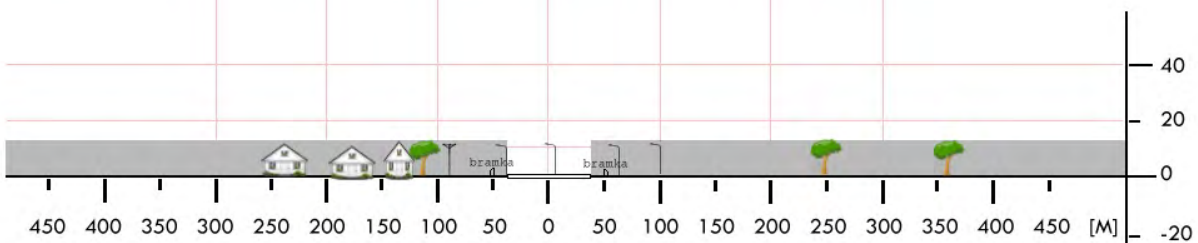
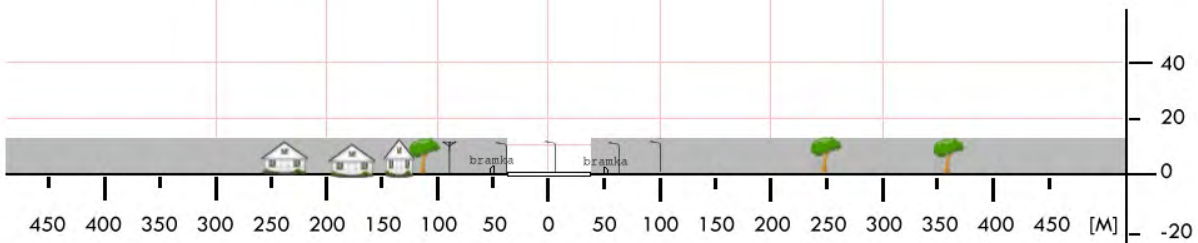
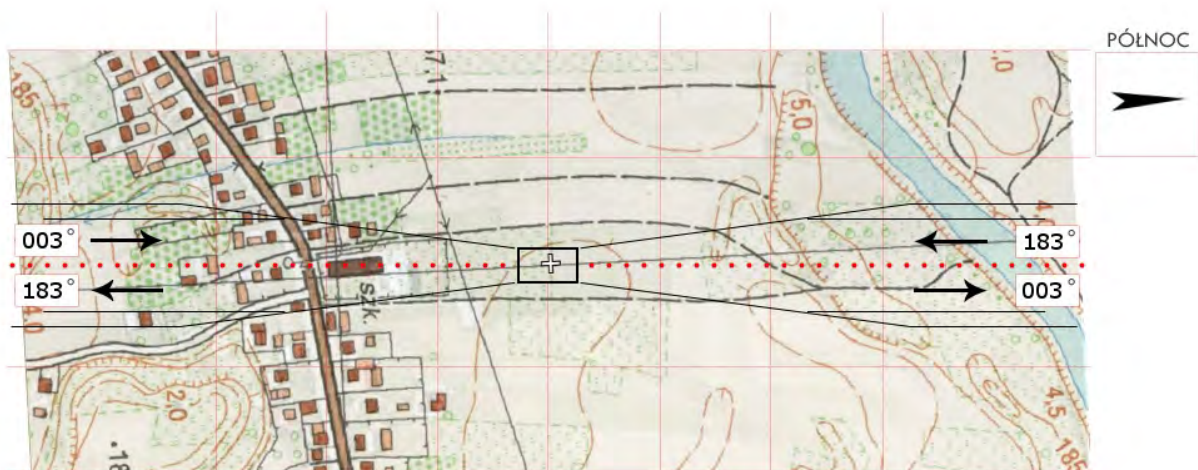

<b>RLA 03</b>	<b>Pogwizdów / boisko*</b>		Współrzędne geograficzne	50° 08,20' N 022° 07,95' E	
	gm. Czarna				
	pow. łańcucki		Wzniesienie nad poziom morza	670 ft	
woj. podkarpackie					
Stopień trudności		<b>Wariant IIa</b>			
Główny kierunek podejścia		165° / 345°	Światła podejścia		
Główny kierunek startu		345° / 165°	brak		
		FATO	TLOF		
Wymiary		25 x 70 m	10 x 10 m		
Rodzaj nawierzchni		trawa	trawa		
Oznakowanie		brak	brak		
Oświetlenie		brak	brak		
Oświetlenie przeszkód		brak			
Wskaźnik kierunku wiatru		brak			
Minimalne warunki atmosferyczne do startu i lądowania			Dzień	Noc	
		Widzialność	1500 m	Widzialność	3000 m
		Pułap chmur	500 ft	Podstawa chmur	1200 ft
Stale przeszkody: Trzy maszty flagowe na kier. 075° Budynek, drzewa na kier. 165° Drzewa wzdłuż boiska po stronie zachodniej					
Ograniczenia lokalne: Lądowisko w strefie CTR EPRZ		Procedury specjalne: Obowiązkowa łączność z Rzeszów TWR 126,800MHz Cat. A			
Administrator terenu		Gmina Czarna, tel. 17 226 2324			
Łączność radiotelefoniczna		169,000 MHz (kanał 39); 149,900 (kanał U02)			
Pomoc medyczna, nr tel.		PR Łańcut, tel.17 225 0210			
Straż Pożarna, nr tel.		KP PSP w Łańcucie, tel. 17 225 2922			
Policja, nr tel.		KP Policji w Łańcucie, tel. 17 249 0372			
Służba ruchu lotniczego		Kraków INFO: 119,275MHz , tel. 12 639 7585			
Osłona meteorologiczna		IMGW Okęcie, tel. 22 846 0682, 22 569 4592			
Zabezpieczenie terenu: Straż Pożarna, załoga HEMS					
----- * Boisko KS „ASTRA” Medynia Głogowska					

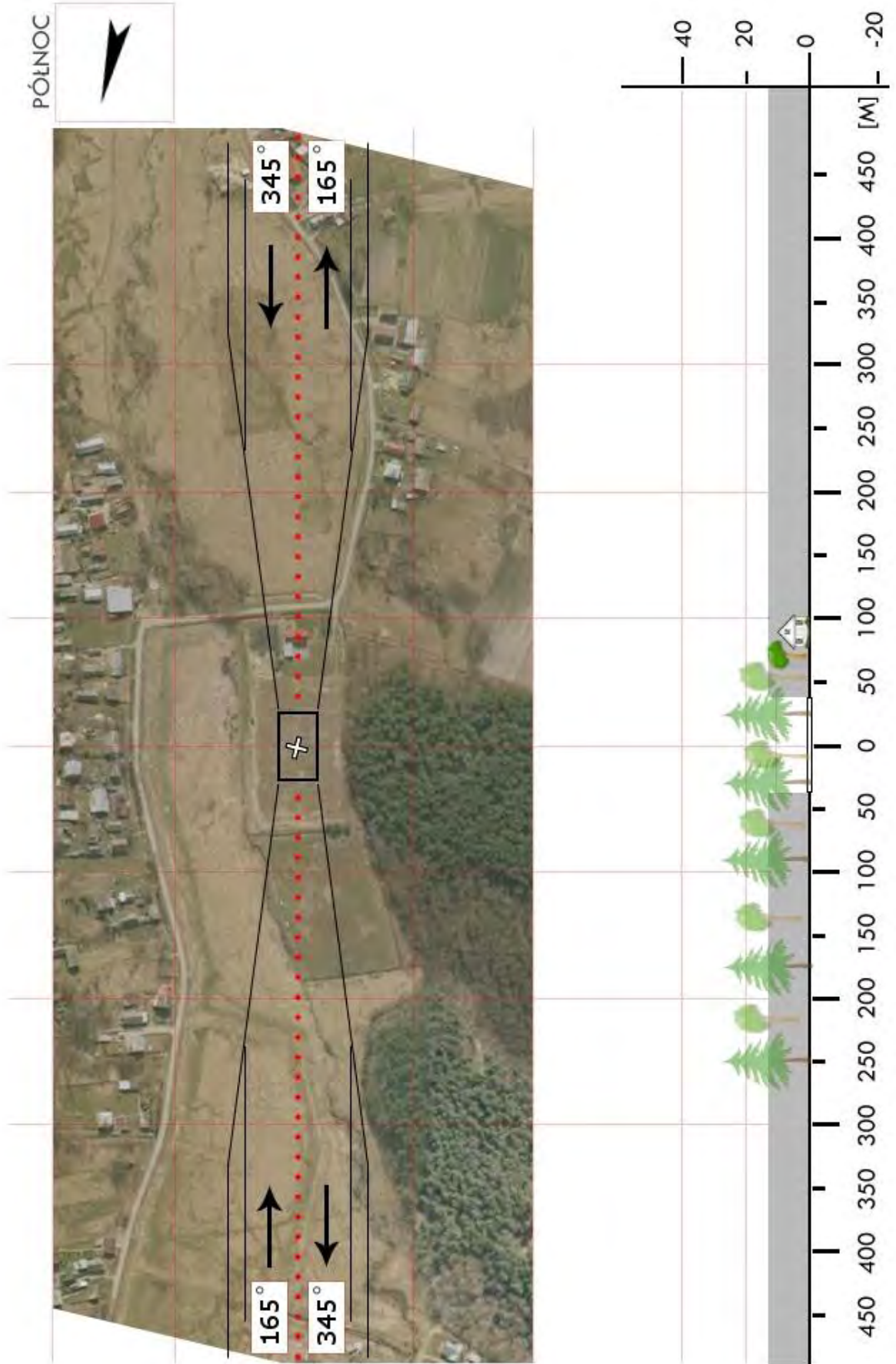

<b>RLA 3b</b>	<b>Dąbrówki / stadion*</b>		Współrzędne geograficzne	50° 07,21' N 022° 14,17' E	
	gm. Czarna				
	pow. łańcucki		Wzniesienie nad poziom morza	621 ft	
	woj. podkarpackie				
Stopień trudności		<b>Wariant IIa</b>			
Główny kierunek podejścia		260° / 080°	Światła podejścia		
Główny kierunek startu		080° / 260°	brak		
		FATO	TLOF		
Wymiary		25 x 70 m	10 x 10 m		
Rodzaj nawierzchni		trawa	trawa		
Oznakowanie		brak	brak		
Oświetlenie		brak	brak		
Oświetlenie przeszkód		brak			
Wskaźnik kierunku wiatru		brak			
Minimalne warunki atmosferyczne do startu i lądowania			Dzień	Noc	
		Widzialność	1500 m	Widzialność	3000 m
		Pułap chmur	500 ft	Podstawa chmur	1200 ft
Stałe przeszkody: brak					
Ograniczenia lokalne: brak		Procedury specjalne: Cat. A			
Administrator terenu		Gmina Czarna, tel. 17 226 2324			
Łączność radiotelefoniczna		169,000 MHz (kanał 39); 149,900 (kanał U02)			
Pomoc medyczna, nr tel.		PR Łańcut, tel.17 225 0210			
Straż Pożarna, nr tel.		KP PSP w Łańcucie, tel. 17 225 2922			
Policja, nr tel.		KP Policji w Łańcucie, tel. 17 249 0372			
Służba ruchu lotniczego		Kraków INFO: 119,275MHz, tel. 12 639 7585			
Osłona meteorologiczna		IMGW Okęcie, tel. 22 846 0682, 22 569 4592			
Zabezpieczenie terenu: Straż Pożarna, załoga HEMS					
----- * Stadion KS „CCC” Dąbrówki					

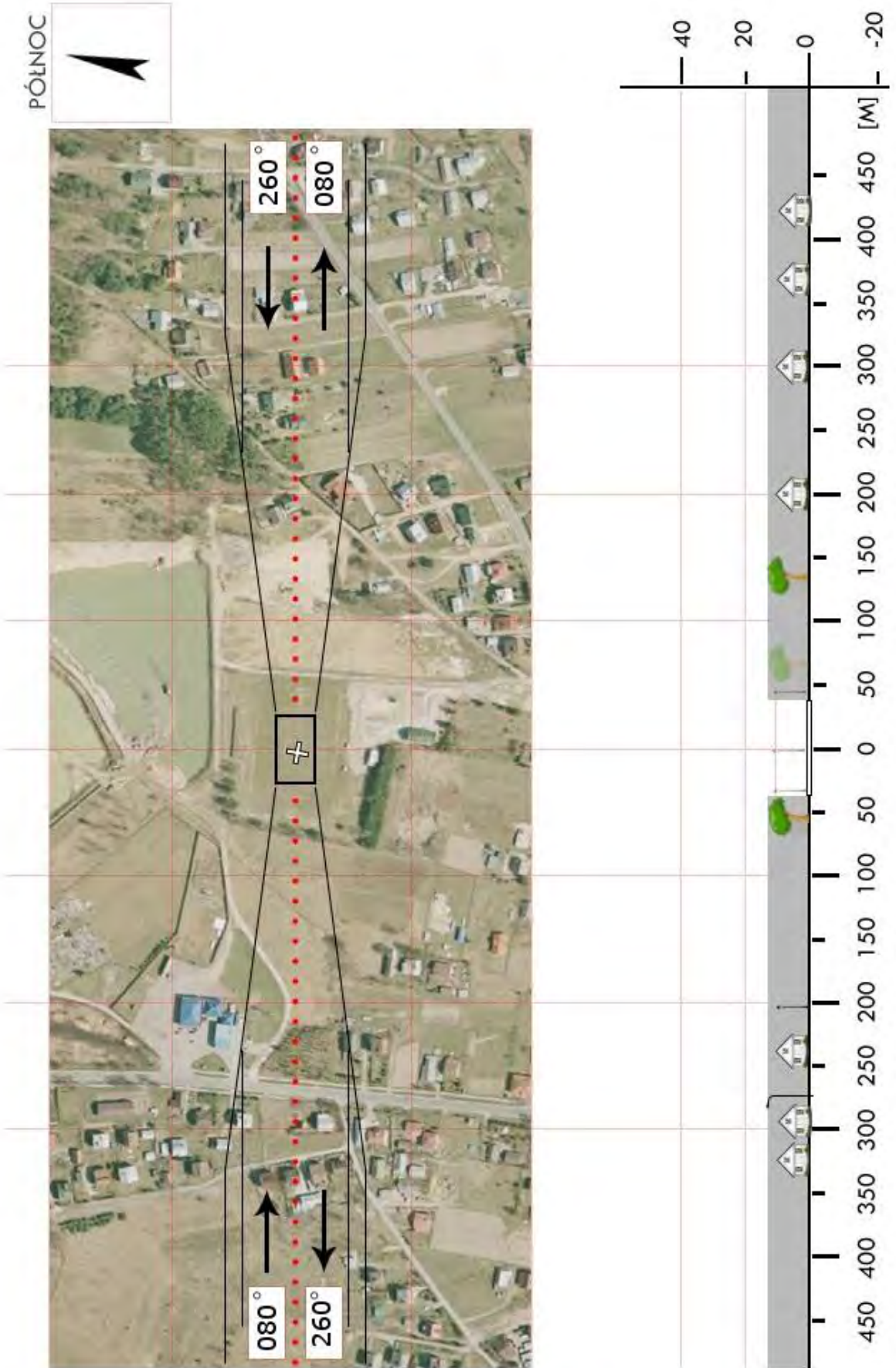

<b>RLA 04</b>	<b>Sonina / boisko</b>		Współrzędne geograficzne	50° 03,78' N 022° 15,85' E	
	gm. Łańcut				
	pow. łańcucki		Wzniesienie nad poziom morza	649 ft	
	woj. podkarpackie				
Stopień trudności		<b>Wariant IIa</b>			
Główny kierunek podejścia		320° / 140°		Światła podejścia	
Główny kierunek startu		140° / 320°		brak	
		FATO		TLOF	
Wymiary		25 x 80 m		10 x 10 m	
Rodzaj nawierzchni		trawa		trawa	
Oznakowanie		brak		brak	
Oświetlenie		brak		brak	
Oświetlenie przeszkód		brak			
Wskaźnik kierunku wiatru		brak			
Minimalne warunki atmosferyczne do startu i lądowania		Dzień		Noc	
		Widzialność	1500 m	Widzialność	3000 m
		Pułap chmur	500 ft	Podstawa chmur	1200 ft
Stałe przeszkody: brak					
Ograniczenia lokalne: brak			Procedury specjalne: Lądowanie w nocy przy asyście straży pożarnej  <b>Cat. A</b>		
Administrator terenu		Ryszard Krauz, tel. 504 286114			
Łączność radiotelefoniczna		169,000 MHz (kanał 39); 149,900 (kanał U02)			
Pomoc medyczna, nr tel.		PR Łańcut , tel. 17 2250210			
Straż Pożarna, nr tel.		KP PSP w Łańcucie, tel. 17 2252922			
Policja, nr tel.		KP Policji w Łańcucie, tel. 17 2490372			
Służba ruchu lotniczego		Kraków INFO: 119,275MHz, tel. 12 6397585			
Osłona meteorologiczna		IMGW Okęcie, tel. 22 8460682, 22 6504485			
Zabezpieczenie terenu: Straż Pożarna, załoga HEMS					

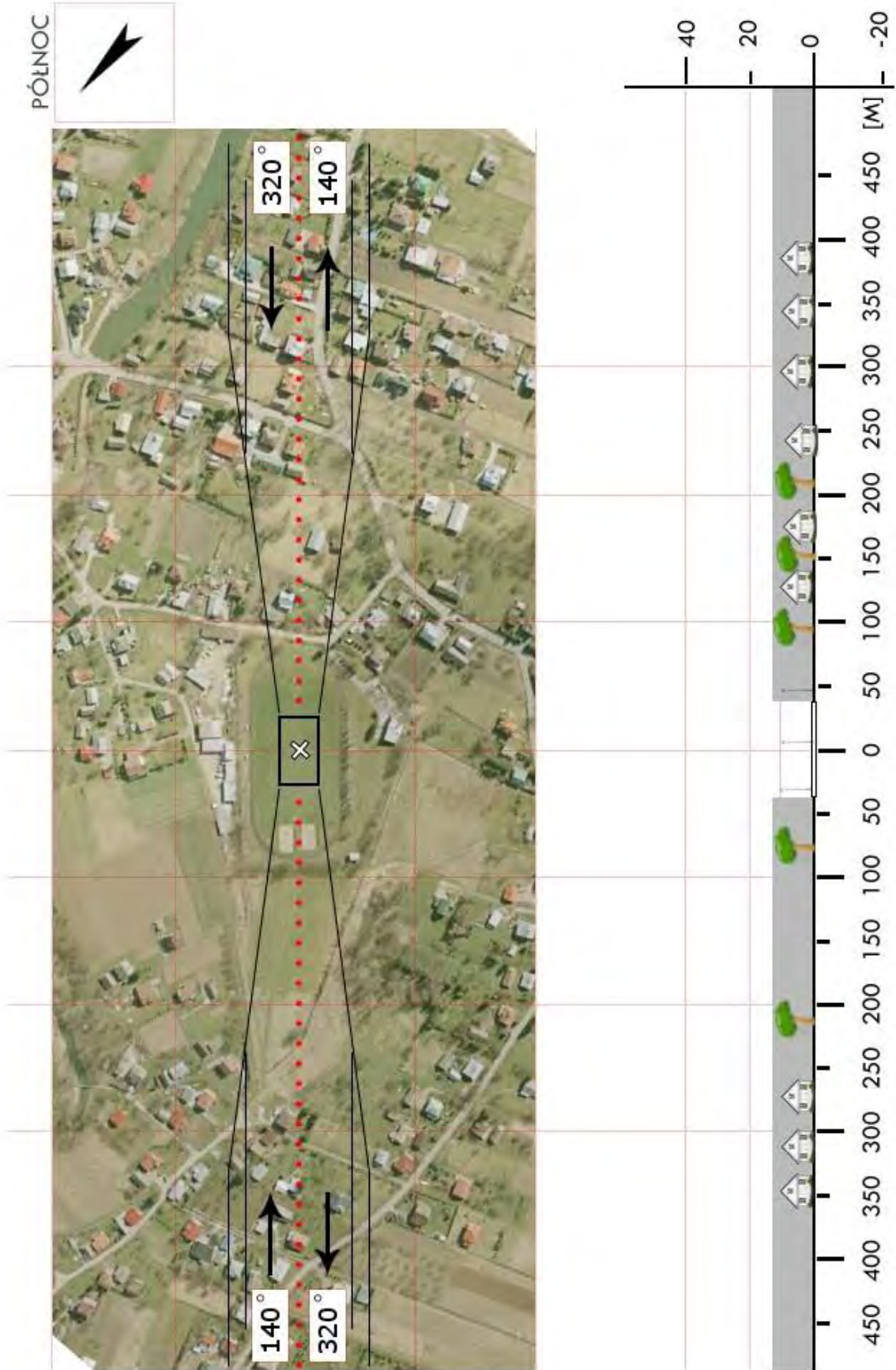

PÓLNOC



<b>RLA 05</b>	<b>Markowa / boisko</b>		Współrzędne geograficzne	50° 01,52' N 022° 19,02' E	
	gm. Markowa				
	pow. łańcucki		Wzniesienie nad poziom morza	778 ft	
	woj. podkarpackie				
Stopień trudności		<b>Wariant IIa</b>			
Główny kierunek podejścia		175° / 355°	Światła podejścia		
Główny kierunek startu		355° / 175°	brak		
		FATO	TLOF		
Wymiary		25 x 70 m	10 x 10 m		
Rodzaj nawierzchni		trawa	trawa		
Oznakowanie		brak	brak		
Oświetlenie		brak	brak		
Oświetlenie przeszkód		brak			
Wskaźnik kierunku wiatru		brak			
Minimalne warunki atmosferyczne do startu i lądowania			Dzień	Noc	
		Widzialność	1500 m	Widzialność	3000 m
		Pułap chmur	500 ft	Podstawa chmur	1200 ft
Stale przeszkody: Linia energetyczna h=12m wzdłuż zachodniego brzegu boiska; Latarnie h=9m połączone przewodami wzdłuż wschodniego brzegu boiska; Maszt radiowy h=50-60m na kierunku 340° w odl. 1,8km					
Ograniczenia lokalne: brak		Procedury specjalne: Lądowanie w nocy przy asyście straży pożarnej  <b>Cat. A</b>			
Administrator terenu		Zbigniew Kuzniar, tel. 17 226 5211 / 509 913441			
Łączność radiotelefoniczna		169,000 MHz (kanał 39); 149,900 (kanał U02)			
Pomoc medyczna, nr tel.		PR Łańcut , tel. 17 2250210			
Straż Pożarna, nr tel.		KP PSP w Łańcucie, tel. 17 2252922			
Policja, nr tel.		KP Policji w Łańcucie, tel. 17 2490372			
Służba ruchu lotniczego		Kraków INFO: 119,275MHz, tel. 12 6397585			
Osłona meteorologiczna		IMGW Okęcie, tel. 22 8460682, 22 6504485			
Zabezpieczenie terenu: Straż Pożarna, załoga HEMS					

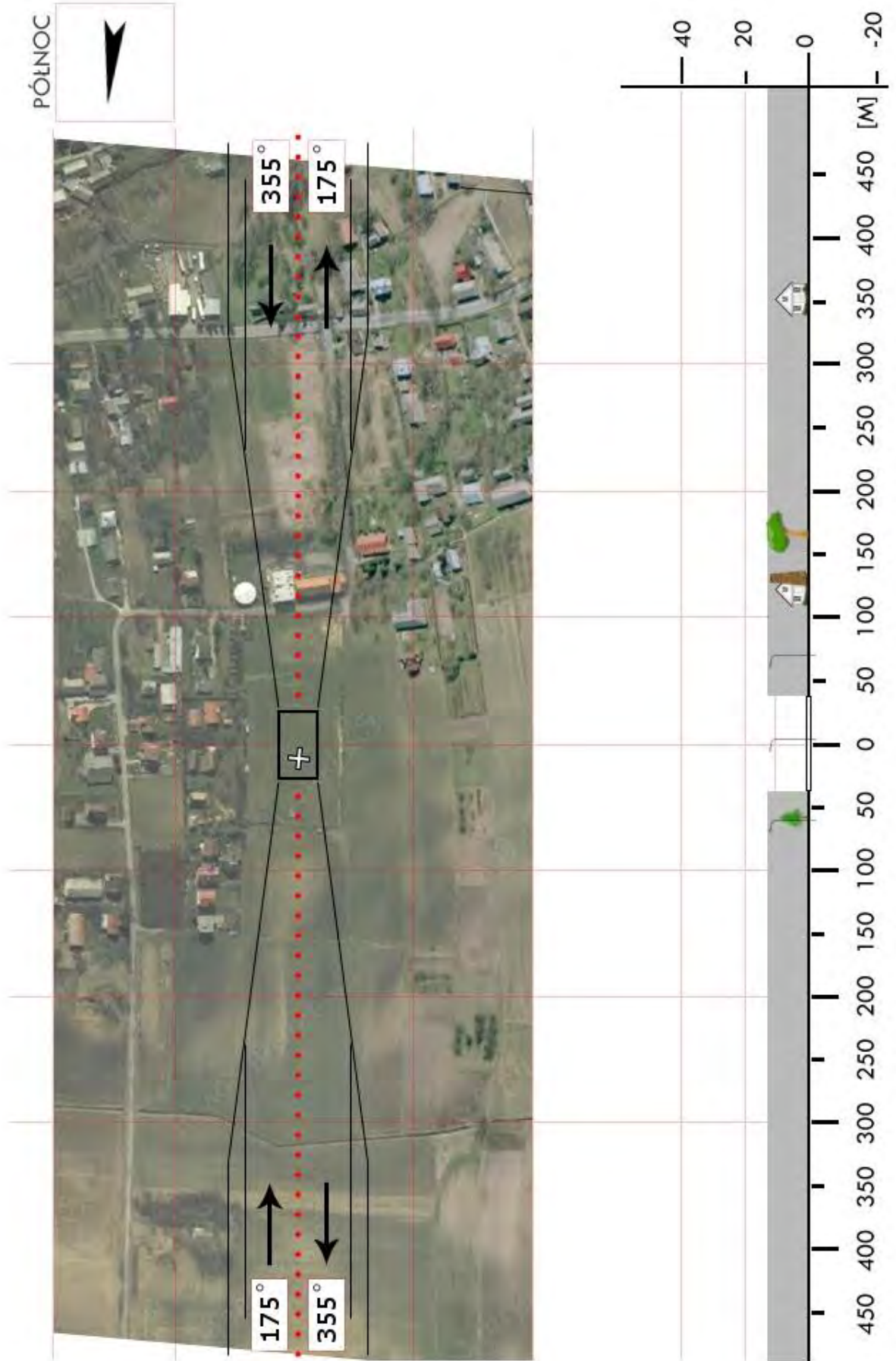

<b>RLA 06</b>	<b>Rakszawa / łąka</b>		Współrzędne geograficzne		50° 08,75' N 022° 16,18' E
	gm. Rakszawa		Wzniesienie nad poziom morza		688 ft
	pow. łańcucki woj. podkarpackie				
Stopień trudności		<b>I</b>			
Główny kierunek podejścia		235° / 055°		Światła podejścia	
Główny kierunek startu		055° / 235°		brak	
		<b>FATO</b>		<b>TLOF</b>	
Wymiary		25 x 50 m		10 x 10 m	
Rodzaj nawierzchni		trawa		trawa	
Oznakowanie		brak		brak	
Oświetlenie		brak		brak	
Oświetlenie przeszkód		brak			
Wskaźnik kierunku wiatru		brak			
Minimalne warunki atmosferyczne do startu i lądowania		Dzień		Noc	
		Widzialność		3000 m	
		Pułap chmur		1200 ft	
Stale przeszkody: brak					
Ograniczenia lokalne: Lądowisko w CTR EPRZ			Procedury specjalne: Lądowanie w nocy przy asyście straży pożarnej Obowiązkowa łączność z Rzeszów TWR 126,800MHz		
Administrator terenu		UG Rakszawa, tel. 17 2261281			
Łączność radiotelefoniczna		169,000 MHz (kanał 39); 149,900 (kanał U02)			
Pomoc medyczna, nr tel.		PR Łańcut, tel. 17 2250210			
Straż Pożarna, nr tel.		KP PSP Łańcut, tel. 17 2252922			
Policja, nr tel.		KPP Łańcut, tel. 17 2490372			
Służba ruchu lotniczego		Kraków INFO 119,275MHz, tel. 12 6397585			
Osłona meteorologiczna		IMGW Okęcie, tel. 22 8460682, 22 6504485			
Zabezpieczenie terenu: Straż Pożarna, załoga HEMS					

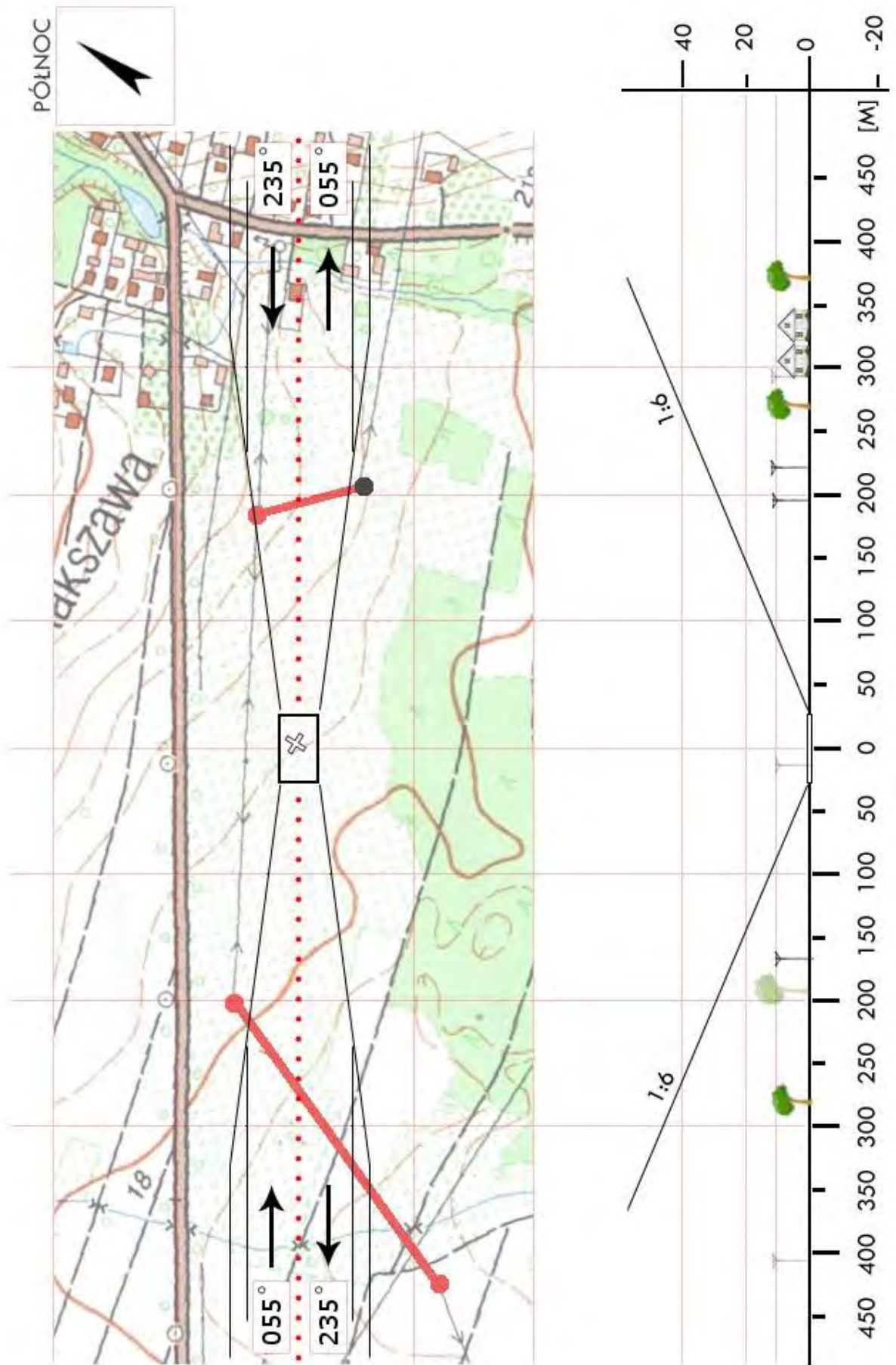

<b>RLA 07</b>	<b>Żołyńia Dolna / boisko</b>		Współrzędne geograficzne		50° 09,00' N 022° 19,43' E
	gm. Żołyńia				
	pow. łańcucki		Wzniesienie nad poziom morza		672 ft
	woj. podkarpackie				
Stopień trudności		<b>Wariant IIb</b>			
Główny kierunek podejścia		340° / 160°		Światła podejścia	
Główny kierunek startu		160° / 340°		brak	
		FATO		TLOF	
Wymiary		25 x 95 m		10 x 10 m	
Rodzaj nawierzchni		trawa		trawa	
Oznakowanie		brak		brak	
Oświetlenie		brak		brak	
Oświetlenie przeszkód		brak			
Wskaźnik kierunku wiatru		brak			
Minimalne warunki atmosferyczne do startu i lądowania		Dzień		Noc	
		Widzialność	1500 m	Widzialność	3000 m
		Pułap chmur	500 ft	Podstawa chmur	1200 ft
Stałe przeszkody: brak					
Ograniczenia lokalne: Lądowisko w strefie CTR EPRZ; TWR EPRZ 126,800MHz			Procedury specjalne: Cat. A		
Administrator terenu		UG Żołyńia, tel. 17 2243018			
Łączność radiotelefoniczna		169,000 MHz (kanał 39); 149,900 (kanał U02)			
Pomoc medyczna, nr tel.		PR, Łańcut, tel. 17 225 0210			
Straż Pożarna, nr tel.		KP PSP, tel. 17 225 2922			
Policja, nr tel.		KPP Łańcut, tel. 17 249 0372			
Służba ruchu lotniczego		Kraków INFO 119,275MHz			
Osłona meteorologiczna		IMGW Kraków, tel. 12 639 8151			
Zabezpieczenie terenu: Straż Pożarna, załoga HEMS					

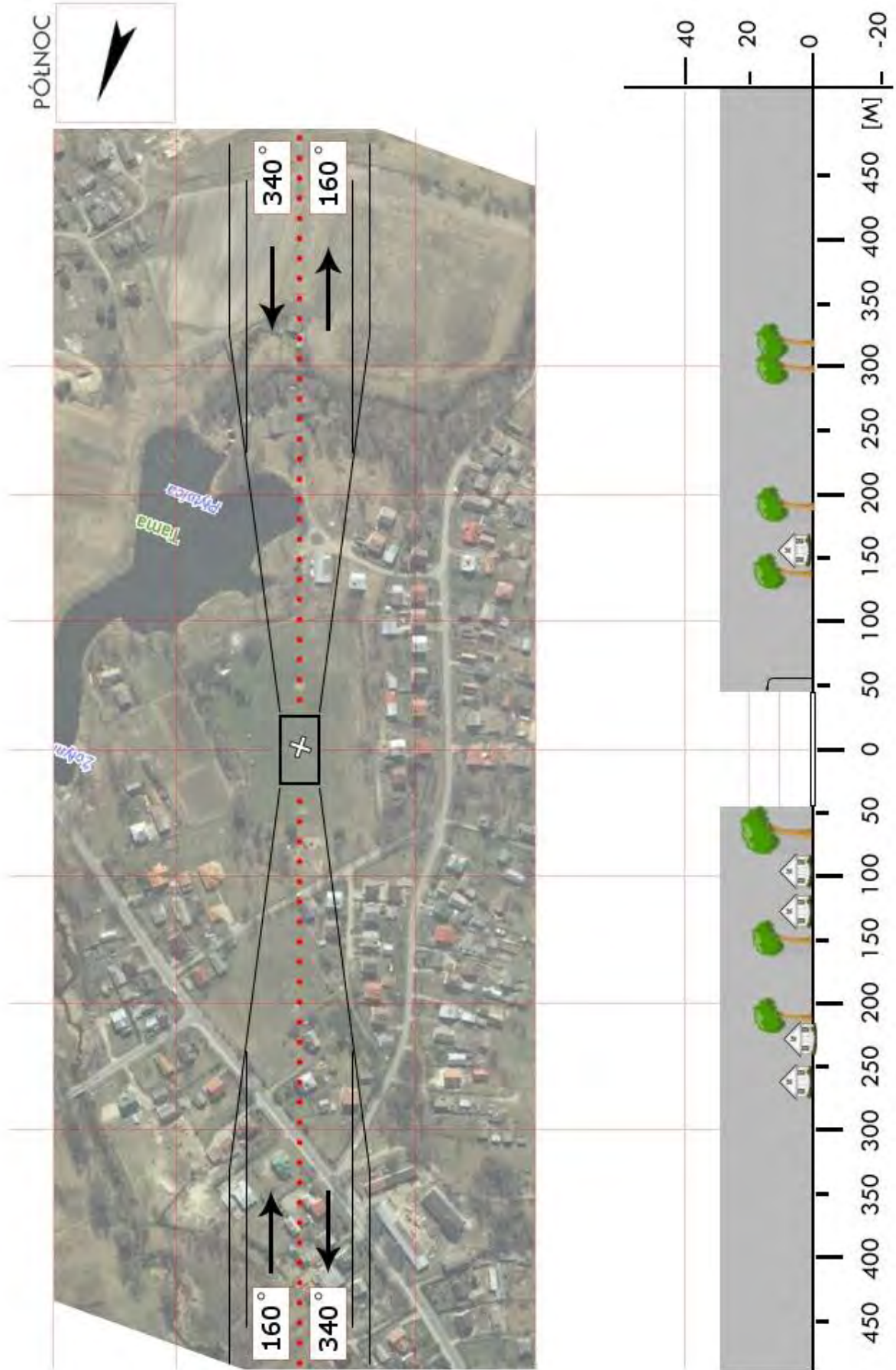

<b>RLE 01</b>	<b>Leżajsk / boisko</b>		Współrzędne geograficzne		50° 15,60' N 022° 25,72' E	
	gm. Leżajsk (m.)					
	pow. leżajski		Wzniesienie nad poziom morza		558 ft	
	woj. podkarpackie					
Stopień trudności		<b>Wariant IIb</b>				
Główny kierunek podejścia		360° / 180°		Światła podejścia		
Główny kierunek startu		180° / 360°		brak		
		FATO		TLOF		
Wymiary		25 x 95 m		10 x 10 m		
Rodzaj nawierzchni		trawa		trawa		
Oznakowanie		brak		brak		
Oświetlenie		brak		brak		
Oświetlenie przeszkód		brak				
Wskaźnik kierunku wiatru		brak				
Minimalne warunki atmosferyczne do startu i lądowania		Dzień		Noc		
		Widzialność	1500 m	Widzialność	3000 m	
		Pułap chmur	500 ft	Podstawa chmur	1200 ft	
Stale przeszkody: Wieża GSM h=60m na podejściu z kursem 180° w odl. 440m (170m W od osi podejścia) Wieża GSM h=50m na kierunku 260° w odl. 500m						
Ograniczenia lokalne: brak			Procedury specjalne: Cat. A			
Administrator terenu		Wojciech Suma tel. 17 242 0118 / 605 799 417				
Łączność radiotelefoniczna		169,000 MHz (kanał 39); 149,900 (kanał U02)				
Pomoc medyczna, nr tel.		PR Leżajsk, tel. 17 242 0943				
Straż Pożarna, nr tel.		KP PSP w Leżajsku, tel. 17 242 1459, 17 242 6470				
Policja, nr tel.		KP Policji w Leżajsku, tel. 17 240 6399				
Służba ruchu lotniczego		Kraków INFO: 119,275MHz, tel. 12 639 7585				
Osłona meteorologiczna		IMGW Okęcie, tel. 22 846 0682, 22 650 4485				
Zabezpieczenie terenu: Straż Pożarna, załoga HEMS						

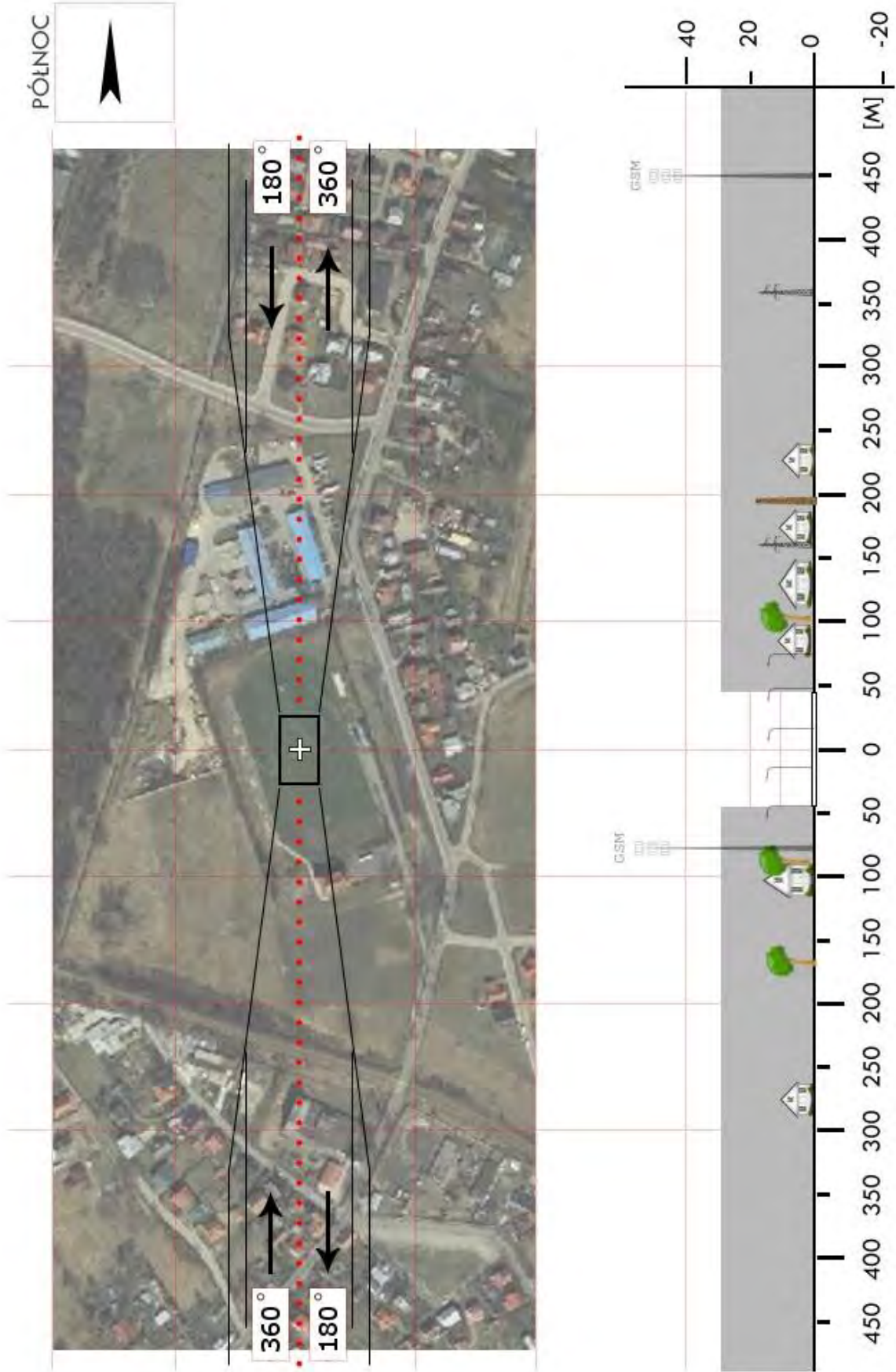

<b>RLE 02</b>	<b>Grodzisko Dolne / boisko</b>		Współrzędne geograficzne		50° 10,84' N 022° 26,80' E		
	gm. Grodzisko Dolne		Wzniesienie nad poziom morza		623 ft		
	pow. leżajski						
	woj. podkarpackie						
Stopień trudności		<b>Wariant IIb</b>					
Główny kierunek podejścia		320° / 140°		Światła podejścia			
Główny kierunek startu		140° / 320°		brak			
		FATO		TLOF			
Wymiary		25 x 90 m		10 x 10 m			
Rodzaj nawierzchni		trawa		trawa			
Oznakowanie		brak		brak			
Oświetlenie		brak		brak			
Oświetlenie przeszkód		brak					
Wskaźnik kierunku wiatru		brak					
Minimalne warunki atmosferyczne do startu i lądowania				Dzień		Noc	
		Widzialność		1500 m		Widzialność	3000 m
		Pułap chmur		500 ft		Podstawa chmur	1200 ft
Stale przeszkody: brak							
Ograniczenia lokalne: brak			Procedury specjalne: Lądowanie w nocy przy asyście straży pożarnej <b>Cat. A</b>				
Administrator terenu		UG Grodzisko Dolne, tel. 17 2428265					
Łączność radiotelefoniczna		169,000 MHz (kanał 39); 149,900 (kanał U02)					
Pomoc medyczna, nr tel.		PR Leżajsk, tel. 17 2420943					
Straż Pożarna, nr tel.		KP PSP, tel. 17 2421459, 2426470					
Policja, nr tel.		KPP Leżajsk, tel. 17 2420977, 17 2406399					
Służba ruchu lotniczego		Kraków INFO 119,275MHz, tel. 12 6397585					
Osłona meteorologiczna		IMGW Okęcie, tel. 22 8460682, 22 6504485					
Zabezpieczenie terenu: Straż Pożarna, załoga HEMS							

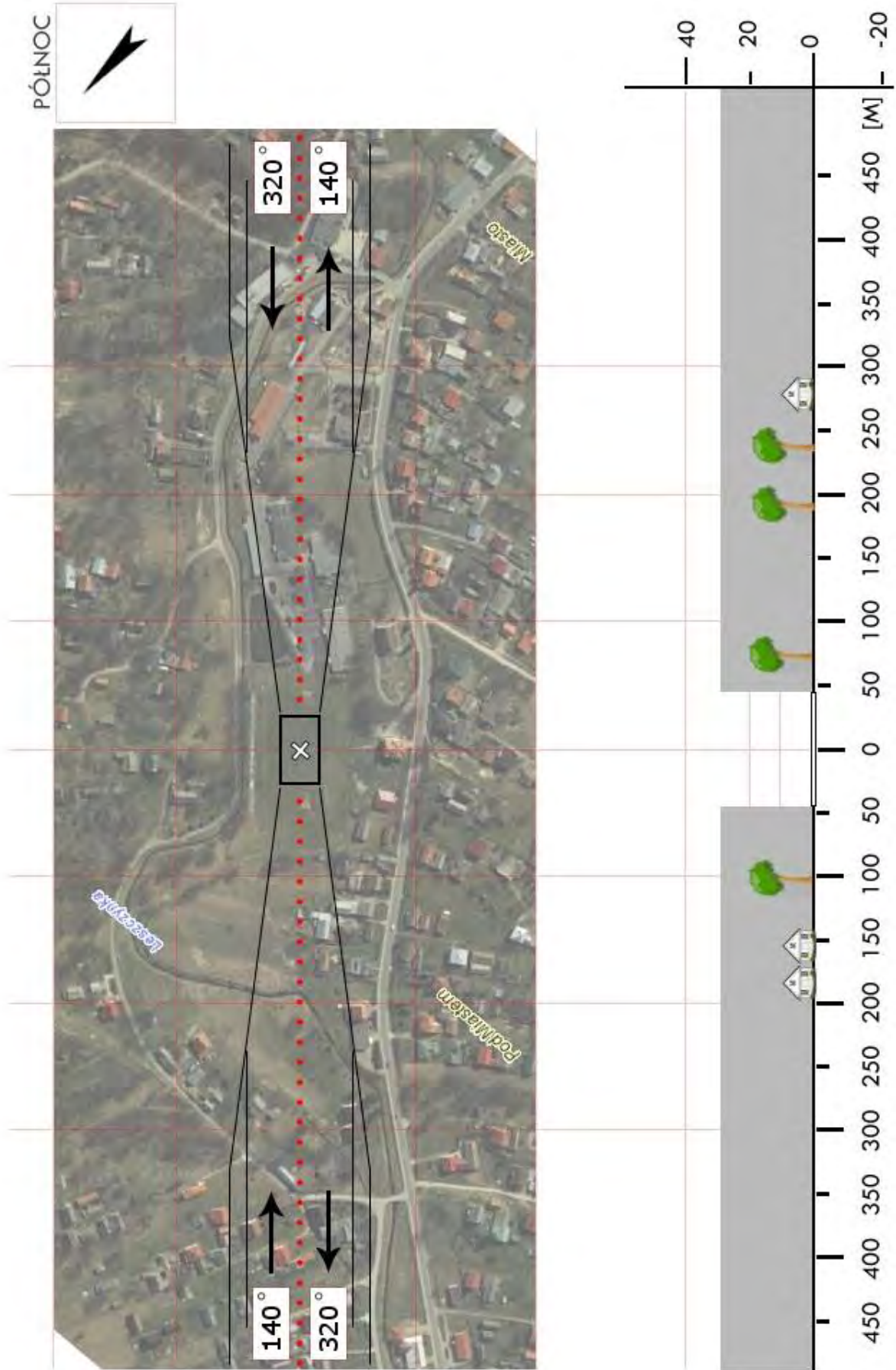

<b>RLE 03</b>	<b>Kuryłówka / boisko</b>		Współrzędne geograficzne		50° 17,88' N 022° 28,25' E
	gm. Kuryłówka		Wzniesienie nad poziom morza		577 ft
	pow. leżajski woj. podkarpackie				
Stopień trudności		<b>I</b>			
Główny kierunek podejścia		260° / 080°		Światła podejścia	
Główny kierunek startu		080° / 260°		brak	
		<b>FATO</b>		<b>TLOF</b>	
Wymiary		25 x 50 m		10 x 10 m	
Rodzaj nawierzchni		trawa		trawa	
Oznakowanie		brak		brak	
Oświetlenie		brak		brak	
Oświetlenie przeszkód		brak			
Wskaźnik kierunku wiatru		brak			
Minimalne warunki atmosferyczne do startu i lądowania		Dzień		Noc	
		Widzialność		3000 m	
		Pułap chmur		1200 ft	
Stale przeszkody: brak					
Ograniczenia lokalne: Lądowisko w rejonie TMA Rzeszów B (6500 ft ÷ FL095)			Procedury specjalne: Lądowanie w nocy przy asyście straży pożarnej		
Administrator terenu		UG Kuryłówka, tel. 17 2438010			
Łączność radiotelefoniczna		169,000 MHz (kanał 39); 149,900 (kanał U02)			
Pomoc medyczna, nr tel.		PR Leżajsk, tel. 17 2420943			
Straż Pożarna, nr tel.		KP PSP Leżajsk, tel. 17 2421459			
Policja, nr tel.		KPP Leżajsk, tel. 17 2406399			
Służba ruchu lotniczego		Kraków INFO 119,275MHz			
Osłona meteorologiczna		IMGW Okęcie, tel. 22 8460682, 22 6504485			
Zabezpieczenie terenu: Straż Pożarna, załoga HEMS					

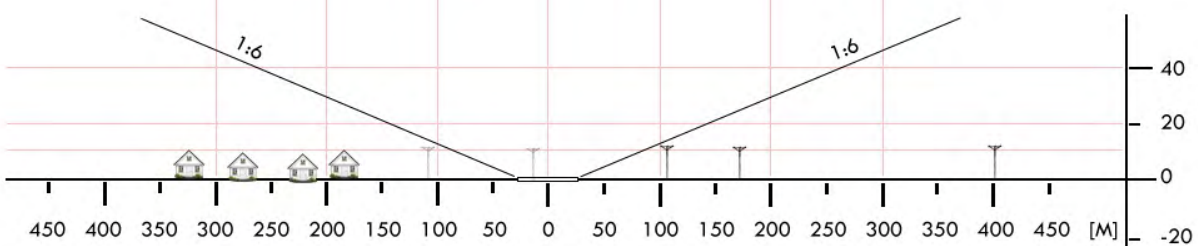
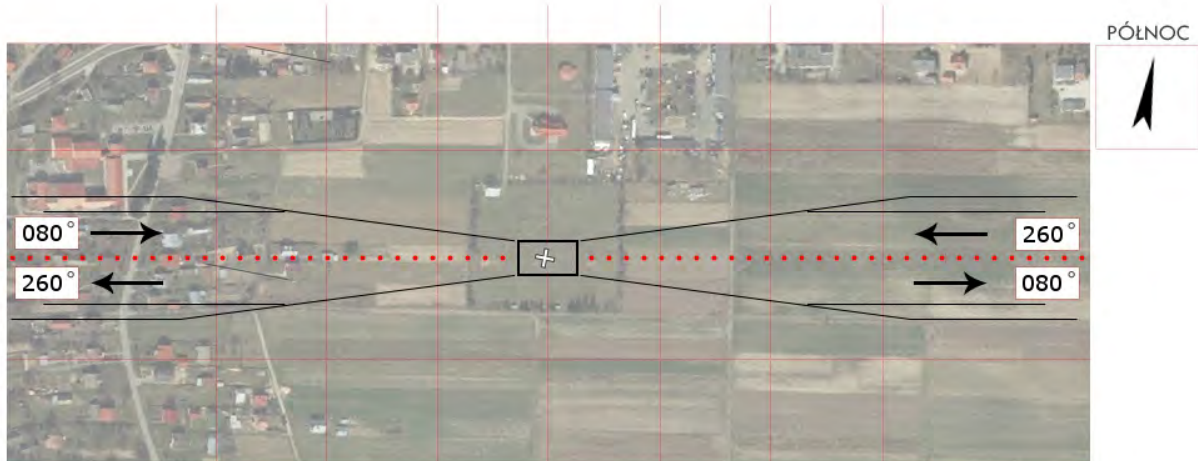
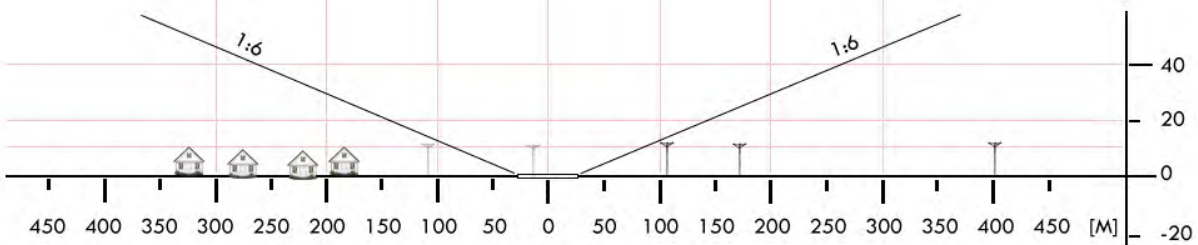
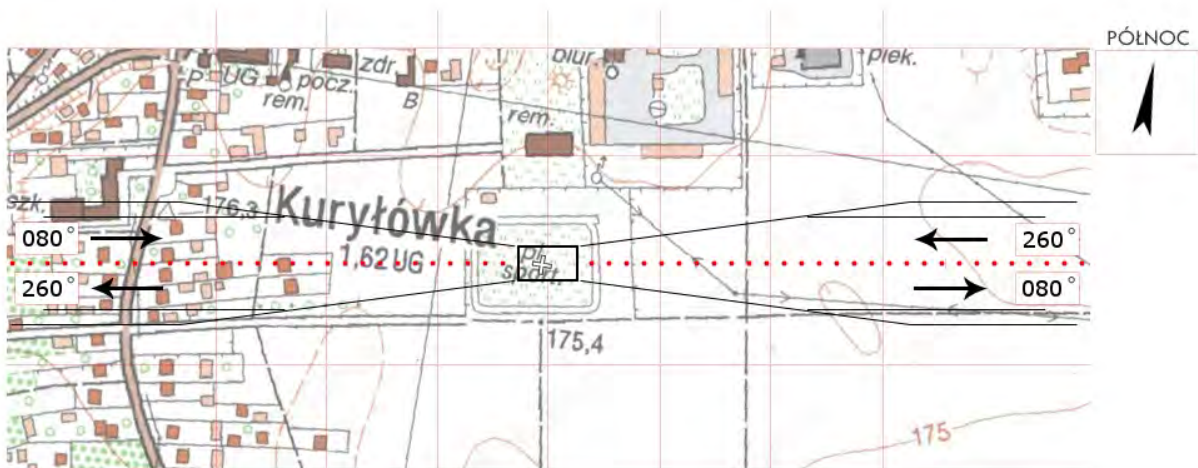

<b>RLE 3a</b>	<b>Brzyska Wola / boisko</b>		Współrzędne geograficzne		50° 19,95' N 022° 34,13' E
	gm. Kuryłówka		Wzniesienie nad poziom morza		708 ft
	pow. leżajski woj. podkarpackie				
Stopień trudności		<b>I</b>			
Główny kierunek podejścia		160° / 340°		Światła podejścia	
Główny kierunek startu		340° / 160°		brak	
		FATO		TLOF	
Wymiary		25 x 50 m		10 x 10 m	
Rodzaj nawierzchni		trawa		trawa	
Oznakowanie		brak		brak	
Oświetlenie		brak		brak	
Oświetlenie przeszkód		brak			
Wskaźnik kierunku wiatru		brak			
Minimalne warunki atmosferyczne do startu i lądowania		Dzień		Noc	
		Widzialność		Widzialność	
		Pułap chmur		Podstawa chmur	
		1500 m		3000 m	
		500 ft		1200 ft	
Stale przeszkody: brak					
Ograniczenia lokalne: Lądowisko w rejonie TMA Rzeszów B (6500 ft ÷ FL095)			Procedury specjalne: Lądowanie w nocy przy asyście straży pożarnej		
Administrator terenu		UG Kuryłówka, tel. 17 2438010			
Łączność radiotelefoniczna		169,000 MHz (kanał 39); 149,900 (kanał U02)			
Pomoc medyczna, nr tel.		PR Leżajsk, tel. 17 2420943			
Straż Pożarna, nr tel.		KP PSP Leżajsk, tel. 17 2421459			
Policja, nr tel.		KPP Leżajsk, tel. 17 2406399			
Służba ruchu lotniczego		Kraków INFO 119,275MHz, tel. 12 6397585			
Osłona meteorologiczna		IMGW Okęcie, tel. 22 8460682, 22 6504485			
Zabezpieczenie terenu: Straż Pożarna, załoga HEMS					

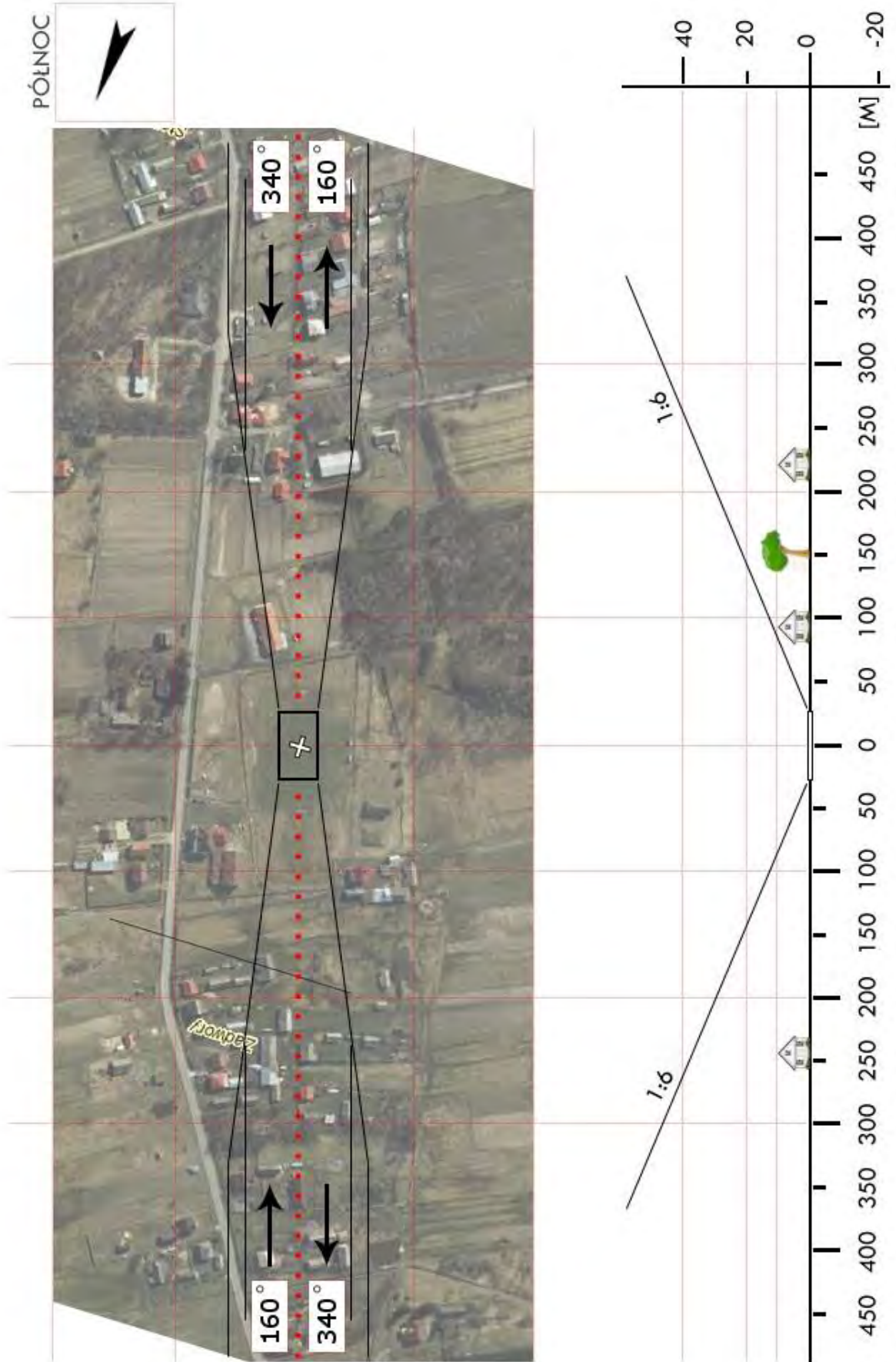

<b>RLE 04</b>	<b>Wierzawice / boisko</b>		Współrzędne geograficzne		50° 13,97' N 022° 27,52' E	
	gm. Leżajsk		Wzniesienie nad poziom morza		580 ft	
	pow. leżajski					
	woj. podkarpackie					
Stopień trudności		<b>Wariant IIa</b>				
Główny kierunek podejścia		360° / 180°		Światła podejścia		
Główny kierunek startu		180° / 360°		brak		
		FATO		TLOF		
Wymiary		50 x 70 m		10 x 10 m		
Rodzaj nawierzchni		trawa		trawa		
Oznakowanie		brak		brak		
Oświetlenie		brak		brak		
Oświetlenie przeszkód		brak				
Wskaźnik kierunku wiatru		brak				
Minimalne warunki atmosferyczne do startu i lądowania		Dzień		Noc		
		Widzialność		3000 m		
		Pułap chmur		1200 ft		
Stale przeszkody: brak						
Ograniczenia lokalne: Lądowisko w rejonie TMA Rzeszów A (2000÷6500 ft)			Procedury specjalne: Lądowanie w nocy przy asyście straży pożarnej <b>Cat. A</b>			
Administrator terenu		UG Leżajsk, tel. 17 2406200, 17 2438010				
Łączność radiotelefoniczna		169,000 MHz (kanał 39); 149,900 (kanał U02)				
Pomoc medyczna, nr tel.		PR Leżajsk, tel. 17 2420943				
Straż Pożarna, nr tel.		KP PSP Leżajsk, tel. 17 2421459				
Policja, nr tel.		KPP Leżajsk, tel. 17 2406399				
Służba ruchu lotniczego		Kraków INFO 119,275MHz, tel. 12 6397585				
Osłona meteorologiczna		IMGW Okęcie, tel. 22 8460682, 22 6504485				
Zabezpieczenie terenu: Straż Pożarna, załoga HEMS						

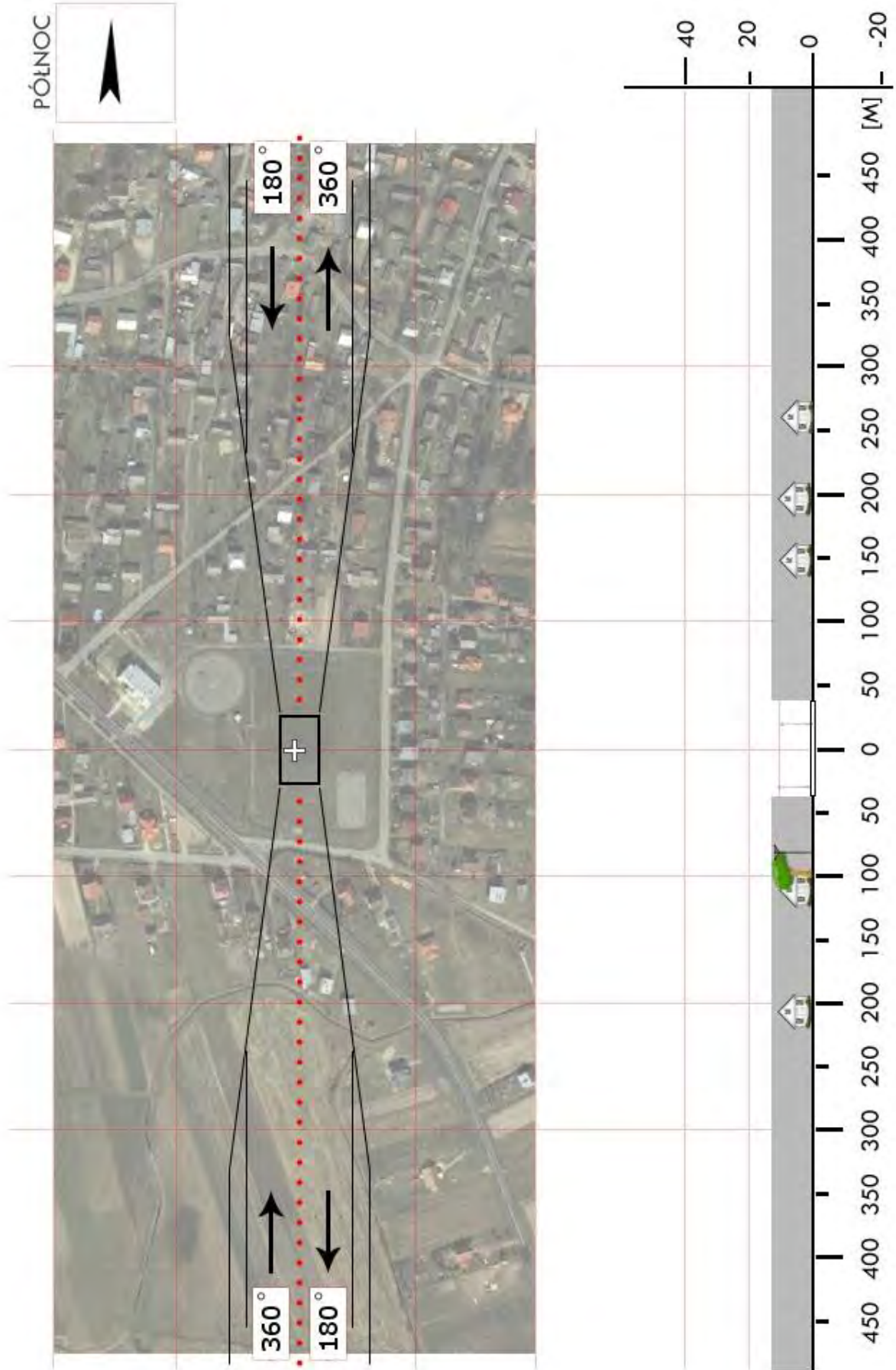

<b>RLE 4a</b>	<b>Stare Miasto / boisko</b>		Współrzędne geograficzne	50° 17,53' N 022° 26,03' E	
	gm. Leżajsk				
	pow. leżajski		Wzniesienie nad poziom morza	541 ft	
	woj. podkarpackie				
Stopień trudności		<b>Wariant IIa</b>			
Główny kierunek podejścia		170° / 350°	Światła podejścia		
Główny kierunek startu		350° / 170°	brak		
		FATO	TLOF		
Wymiary		25 x 70 m	10 x 10 m		
Rodzaj nawierzchni		trawa	trawa		
Oznakowanie		brak	brak		
Oświetlenie		brak	brak		
Oświetlenie przeszkód		brak			
Wskaźnik kierunku wiatru		brak			
Minimalne warunki atmosferyczne do startu i lądowania			Dzień	Noc	
		Widzialność	1500 m	Widzialność	3000 m
		Pułap chmur	500 ft	Podstawa chmur	1200 ft
Stałe przeszkody: brak					
Ograniczenia lokalne: Lądowisko w rejonie TMA Rzeszów B (6500ft ÷ FL095)			Procedury specjalne: Lądowanie w nocy przy asyście straży pożarnej		
Administrator terenu		UG Leżajsk, tel. 17 2406200, 17 2438010			
Łączność radiotelefoniczna		169,000 MHz (kanał 39); 149,900 (kanał U02)			
Pomoc medyczna, nr tel.		PR Leżajsk, tel. 17 2420943			
Straż Pożarna, nr tel.		KP PSP Leżajsk, tel. 17 2421459			
Policja, nr tel.		KPP Leżajsk, tel. 17 2406399			
Służba ruchu lotniczego		Kraków INFO 119,275MHz, tel. 12 6397585			
Osłona meteorologiczna		IMGW Okęcie, tel. 22 8460682, 22 6504485			
Zabezpieczenie terenu: Straż Pożarna					

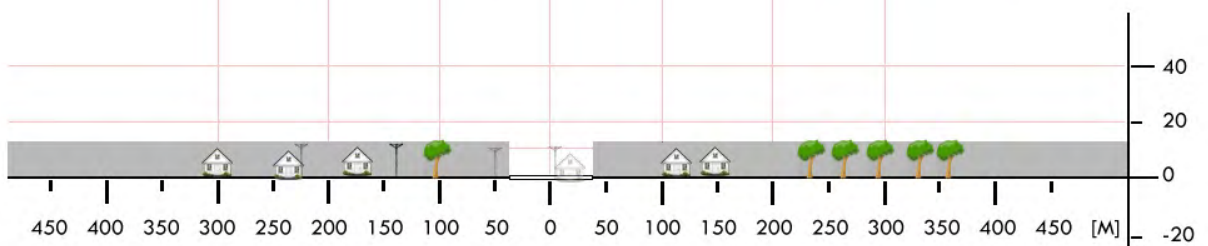
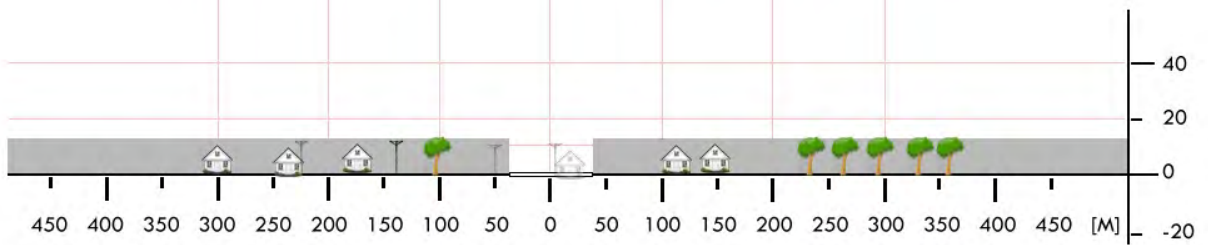

<b>RLE 05</b>	<b>Nowa Sarzyna / boisko</b>		Współrzędne geograficzne	50° 19,86' N 022° 20,25' E	
	gm. Nowa Sarzyna				
	pow. leżajski		Wzniesienie nad poziom morza	564 ft	
	woj. podkarpackie				
Stopień trudności		<b>Wariant IIa</b>			
Główny kierunek podejścia		330° / 150°	Światła podejścia		
Główny kierunek startu		150° / 330°	brak		
		FATO	TLOF		
Wymiary		25 x 70 m	10 x 10 m		
Rodzaj nawierzchni		trawa	trawa		
Oznakowanie		brak	brak		
Oświetlenie		brak	brak		
Oświetlenie przeszkód		brak			
Wskaźnik kierunku wiatru		brak			
Minimalne warunki atmosferyczne do startu i lądowania			Dzień	Noc	
		Widzialność	1500 m	Widzialność	3000 m
		Pułap chmur	500 ft	Podstawa chmur	1200 ft
Stałe przeszkody: brak					
Ograniczenia lokalne: brak		Procedury specjalne: Lądowanie w nocy przy asyście straży pożarnej  <b>Cat. A</b>			
Administrator terenu		Prezes MZKS Z. Hatylak, tel. 17 2411070 / 501481022			
Łączność radiotelefoniczna		169,000 MHz (kanał 39); 149,900 (kanał U02)			
Pomoc medyczna, nr tel.		PR Leżajsk, tel. 17 2420943			
Straż Pożarna, nr tel.		KP PSP w Leżajsku, tel. 17 2421459 / 17 2426470			
Policja, nr tel.		KP Policji w Leżajsku, tel. 17 2406399			
Służba ruchu lotniczego		Kraków INFO: 119,275MHz, tel. 12 6397585			
Osłona meteorologiczna		IMGW Okęcie, tel. 22 8460682, 22 6504485			
Zabezpieczenie terenu: Straż Pożarna, załoga HEMS					

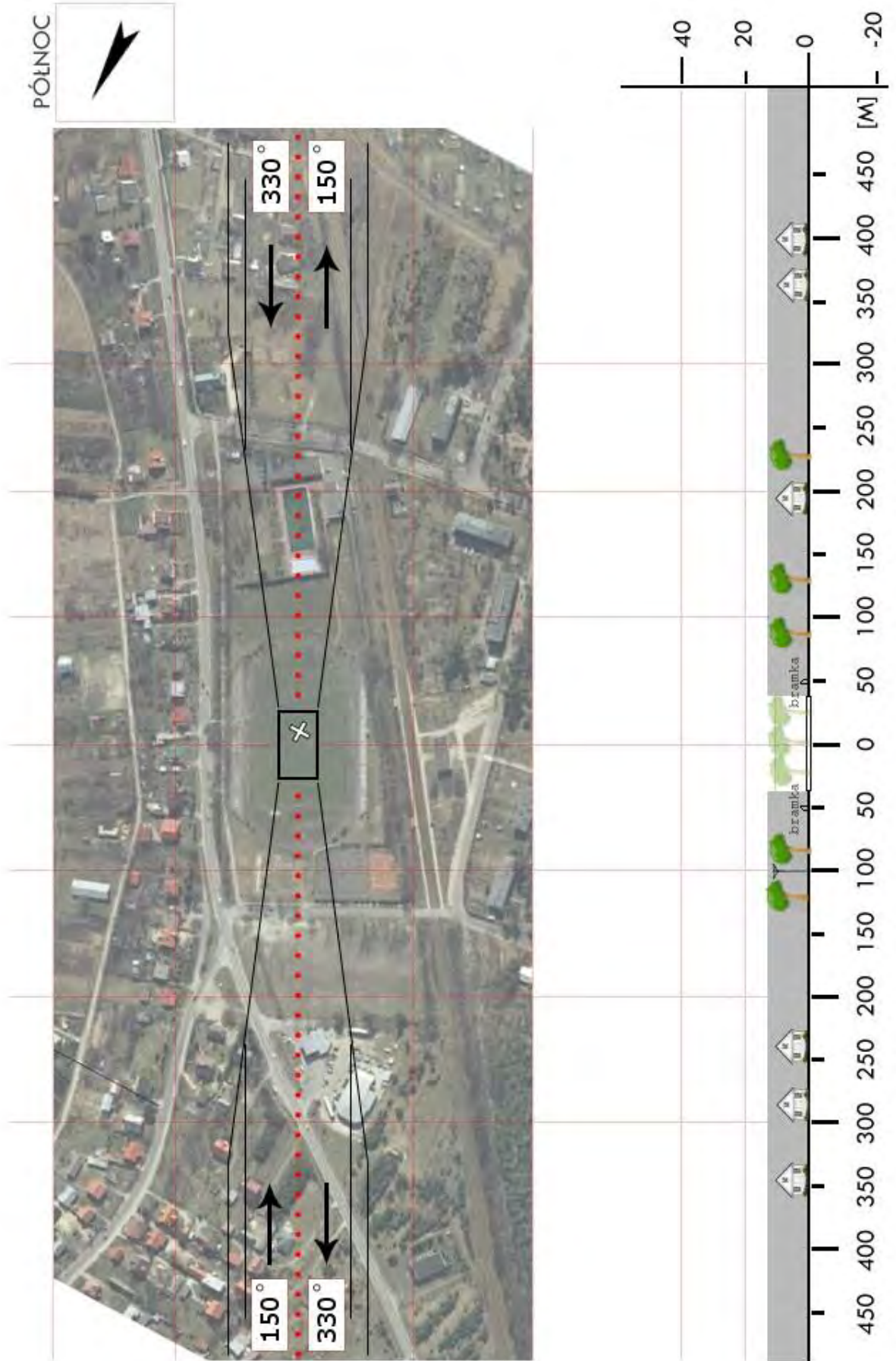

<b>RLS 02</b>	<b>Baligród / boisko</b>		Współrzędne geograficzne		49° 20,78' N 022° 17,34' E
	gm. Baligród		Wzniesienie nad poziom morza		1378 ft
	pow. leski				
	woj. podkarpackie				
Stopień trudności		<b>I</b>			
Główny kierunek podejścia		355° / 175°		Światła podejścia	
Główny kierunek startu		175° / 355°		brak	
		FATO		TLOF	
Wymiary		50 x 80 m		10 x 10 m	
Rodzaj nawierzchni		trawa		trawa	
Oznakowanie		brak		brak	
Oświetlenie		brak		brak	
Oświetlenie przeszkód		brak			
Wskaźnik kierunku wiatru		brak			
Minimalne warunki atmosferyczne do startu i lądowania		Dzień		Noc	
		Widzialność	1500 m	Widzialność	3000 m
		Pułap chmur	500 ft	Podstawa chmur	1200 ft
Stale przeszkody: brak					
Ograniczenia lokalne:  brak			Procedury specjalne: Lądowanie w nocy przy asyście straży pożarnej		
Administrator terenu		Wójt Gminy Baligród, tel. 13 4684070			
Łączność radiotelefoniczna		169,000 MHz (kanał 39); 149,900 (kanał U02)			
Pomoc medyczna, nr tel.		CPR Lesko, tel. 13 4696399			
Straż Pożarna, nr tel.		PSK Lesko, tel. 13 4696291			
Policja, nr tel.		KP Lesko, tel. 13 4687399			
Służba ruchu lotniczego		Kraków INFO, tel. 22 5747585			
Osłona meteorologiczna		Biuro Prognoz Okęcie, tel. 22 8460682, 22 6504485			
Zabezpieczenie terenu: Straż Pożarna					

PÓLNOC

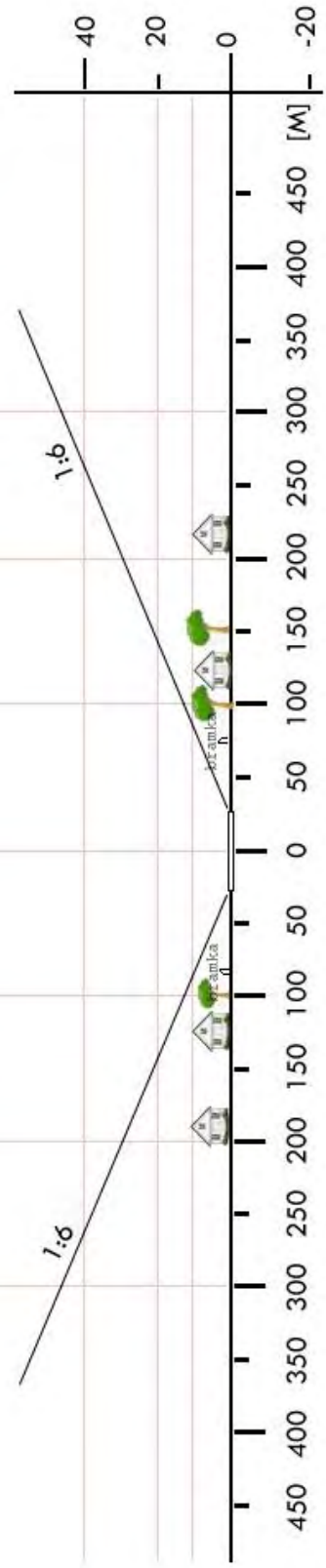

<b>RLS 03</b>	<b>Cisna / ośrodek sportowy</b>		Współrzędne geograficzne	49° 12,50' N	
	gm. Cisna			022° 19,82' E	
	pow. leski		Wzniesienie nad poziom morza	1828 ft	
	woj. podkarpackie				
Stopień trudności		I			
Główny kierunek podejścia		080°	Światła podejścia		
Główny kierunek startu		260°	brak		
		FATO	TLOF		
Wymiary		50 x 50 m	10 x 10 m		
Rodzaj nawierzchni		trawa	trawa		
Oznakowanie		brak	brak		
Oświetlenie		brak	brak		
Oświetlenie przeszkód		brak			
Wskaźnik kierunku wiatru		brak			
Minimalne warunki atmosferyczne do startu i lądowania			Dzień	Noc	
		Widzialność	1500 m	Widzialność	3000 m
		Pułap chmur	500 ft	Podstawa chmur	1200 ft
Stałe przeszkody: góry					
Ograniczenia lokalne:  brak		Procedury specjalne: Lądowanie w nocy przy asyście straży pożarnej			
Administrator terenu		Wójt Gminy Cisna, tel. 13 4686338			
Łączność radiotelefoniczna		169,000 MHz (kanał 39); 149,900 (kanał U02)			
Pomoc medyczna, nr tel.		Ośrodek Zdrowia, tel. 13 4686312			
Straż Pożarna, nr tel.		PSP, tel. 13 4659400			
Policja, nr tel.		KPP, tel. 13 4686307			
Służba ruchu lotniczego		Kraków INFO, tel. 22 5747585			
Osłona meteorologiczna		Biuro Prognoz Okęcie, tel. 22 8460682, 22 6504485			
Zabezpieczenie terenu: Straż Pożarna					

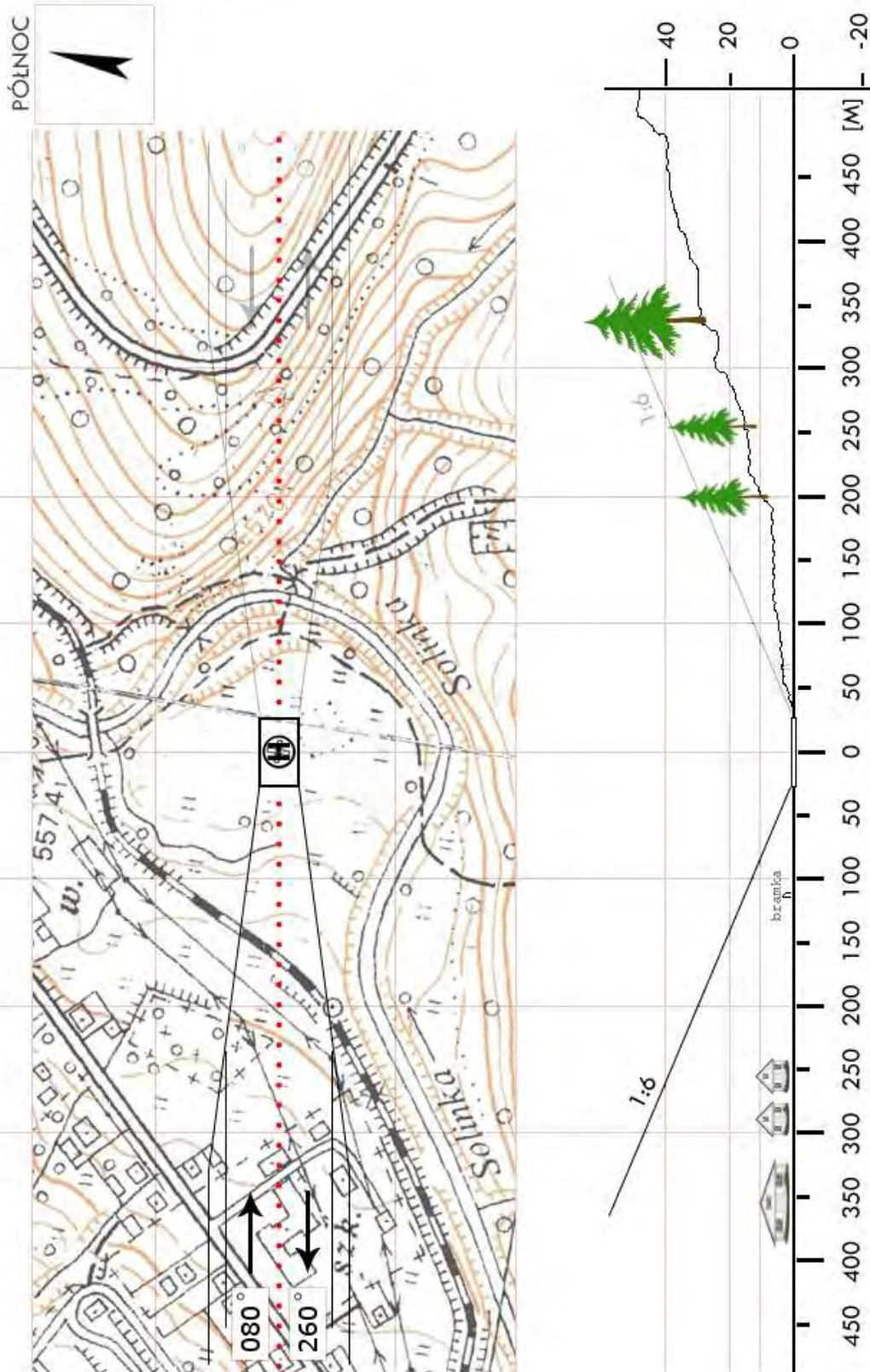

<b>RLS 3a</b>	<b>Wetlina / lądowisko</b>		Współrzędne geograficzne		49° 08,81' N 022° 28,67' E
	gm. Cisna		Wzniesienie nad poziom morza		2148 ft
	pow. leski				
	woj. podkarpackie				
Stopień trudności		<b>Wariant IIa</b>			
Główny kierunek podejścia		310° / 113°		Światła podejścia	
Główny kierunek startu		293° / 130°		brak	
		FATO		TLOF	
Wymiary		15 x 70 m		10 x 10 m	
Rodzaj nawierzchni		płyta betonowa		płyta betonowa	
Oznakowanie		brak		biały krzyż, czerw. litera H	
Oświetlenie		brak		brak	
Oświetlenie przeszkód		brak			
Wskaźnik kierunku wiatru		tak			
Minimalne warunki atmosferyczne do startu i lądowania		Dzień		Noc	
		Widzialność	1500 m	Widzialność	3000 m
		Pułap chmur	500 ft	Podstawa chmur	1200 ft
Stałe przeszkody: Maszt radiowy h=30m na kierunku 110° w odl. 160m Połonina Wetlińska 4114ft na kier. NE w odl. 4,3km Drzewa h=12-15m na kierunku 110° w odl. 35m Uwaga na wskaźnik kierunku wiatru h= 8-9m					
Ograniczenia lokalne: Granica Państwa 5.5km SW			Procedury specjalne: brak		
Administrator terenu		Nadleśnictwo Cisna, tel. 13 468 6301			
Łączność radiotelefoniczna		169,000 MHz (kanał 39); 149,900 (kanał U02)			
Pomoc medyczna, nr tel.		CPR Lesko, tel. 13 469 6399			
Straż Pożarna, nr tel.		PSK Lesko, tel. 13 469 6291, 13 469 6598			
Policja, nr tel.		KP Lesko, tel. 13 468 7399, 13 468 7310			
Służba ruchu lotniczego		Kraków INFO 119,274MHz, tel. 22 574 7585			
Osłona meteorologiczna		IMGW Okęcie, tel. 22 846 0682, 22 650 4485			
Zabezpieczenie terenu: Straż Pożarna, załoga HEMS					



<b>RLU 01</b>	<b>Lubaczów / boisko*</b>		Współrzędne geograficzne	50° 08,85' N 023° 06,79' E	
	gm. Lubaczów (m.)				
	pow. lubaczowski woj. podkarpackie		Wzniesienie nad poziom morza	679 ft	
Stopień trudności		<b>Wariant IIa</b>			
Główny kierunek podejścia		030° / 210°	Światła podejścia		
Główny kierunek startu		210° / 030°	brak		
		FATO	TLOF		
Wymiary		25 x 70 m	10 x 10 m		
Rodzaj nawierzchni		trawa	trawa		
Oznakowanie		brak	brak		
Oświetlenie		brak	brak		
Oświetlenie przeszkód		brak			
Wskaźnik kierunku wiatru		brak			
Minimalne warunki atmosferyczne do startu i lądowania			Dzień	Noc	
		Widzialność	1500 m	Widzialność	3000 m
		Pułap chmur	500 ft	Podstawa chmur	1200 ft
Stałe przeszkody: brak					
Ograniczenia lokalne: ADIZ – 13km do granicy państwowej		Procedury specjalne: Cat. A			
Administrator terenu		UM Lubaczów, tel. 16 632 8010			
Łączność radiotelefoniczna		169,000 MHz (kanał 39); 149,900 (kanał U02)			
Pomoc medyczna, nr tel.		PR Lubaczów, tel. 16 632 9290			
Straż Pożarna, nr tel.		KP PSP Lubaczów, tel. 16 632 2184			
Policja, nr tel.		KPP Lubaczów, tel. 16 632 8399			
Służba ruchu lotniczego		Kraków INFO: 119,275MHz, tel. 12 639 7585			
Osłona meteorologiczna		IMGW Okęcie, tel. 22 846 0682, 22 569 4592			
Zabezpieczenie terenu: Straż Pożarna, załoga HEMS					
-----					
* Boisko piłkarskie (boczne) stadionu MOS – tel. 16 632 9358, 691 788 892, 692 613 659					

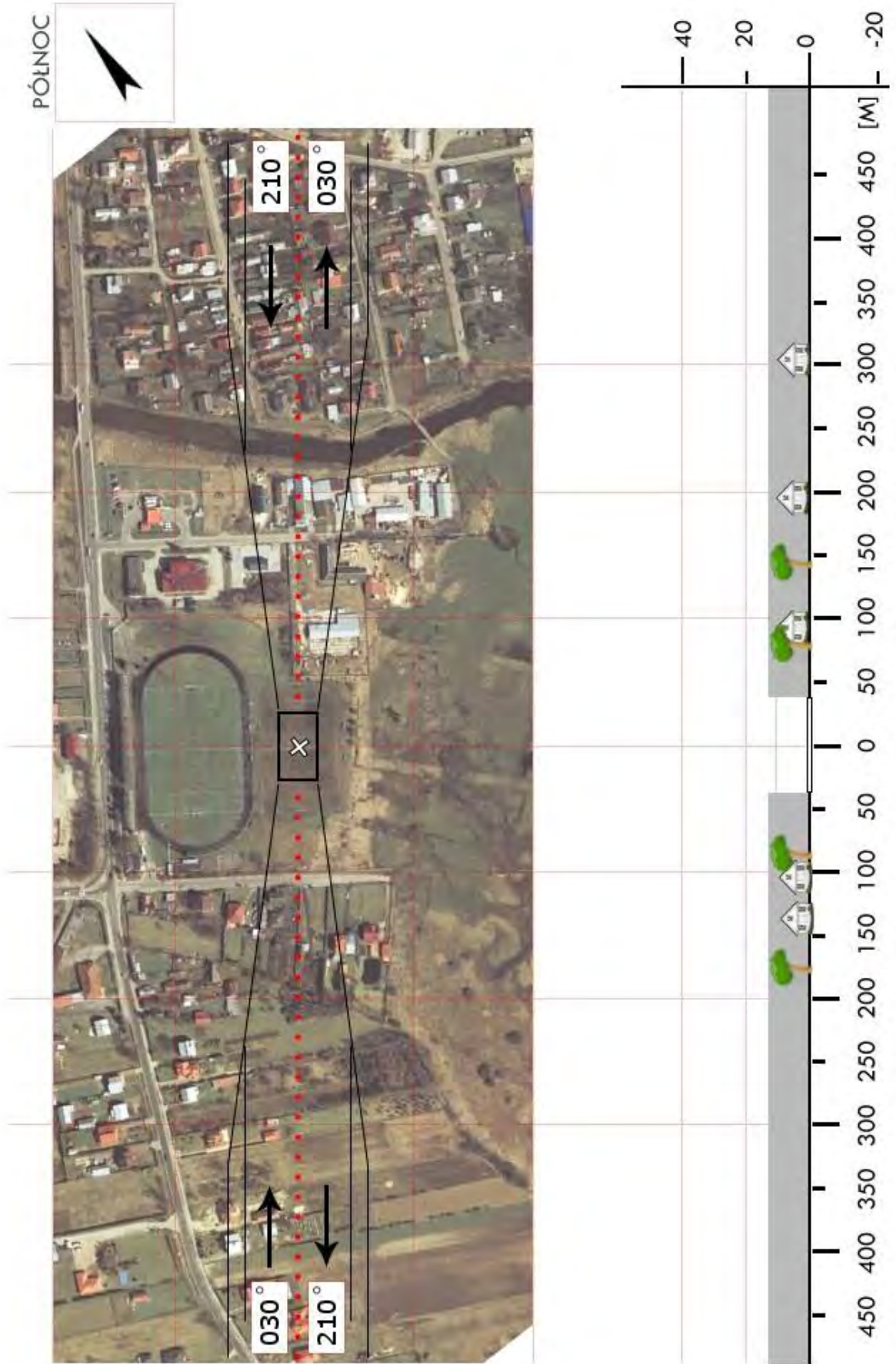

<b>RLU 02</b>	<b>Cieszanów / boisko</b>		Współrzędne geograficzne		50° 14,63' N 023° 08,82' E
	gm. Cieszanów		Wzniesienie nad poziom morza		734 ft
	pow. lubaczowski woj. podkarpackie				
Stopień trudności		<b>I</b>			
Główny kierunek podejścia		215° / 035°		Światła podejścia	
Główny kierunek startu		035° / 215°		brak	
		<b>FATO</b>		<b>TLOF</b>	
Wymiary		25 x 50 m		10 x 10 m	
Rodzaj nawierzchni		trawa		trawa	
Oznakowanie		brak		brak	
Oświetlenie		brak		brak	
Oświetlenie przeszkód		brak			
Wskaźnik kierunku wiatru		brak			
Minimalne warunki atmosferyczne do startu i lądowania		Dzień		Noc	
		Widzialność		Widzialność	
		Pułap chmur		Podstawa chmur	
		1500 m		3000 m	
		500 ft		1200 ft	
Stałe przeszkody: brak					
Ograniczenia lokalne: brak			Procedury specjalne: brak		
Administrator terenu		UG Cieszanów, tel. 16 631 1076			
Łączność radiotelefoniczna		169,000 MHz (kanał 39); 149,900 (kanał U02)			
Pomoc medyczna, nr tel.		PR Lubaczów, tel. 16 632 9290			
Straż Pożarna, nr tel.		KP PSP Lubaczów, tel. 16 632 2184			
Policja, nr tel.		KPP Lubaczów, tel. 16 632 8399			
Służba ruchu lotniczego		Kraków INFO: 119,275MHz, tel. 12 639 7585			
Osłona meteorologiczna		IMGW Okęcie, tel. 22 846 0682, 22 569 4592			
Zabezpieczenie terenu: Straż Pożarna, załoga HEMS					

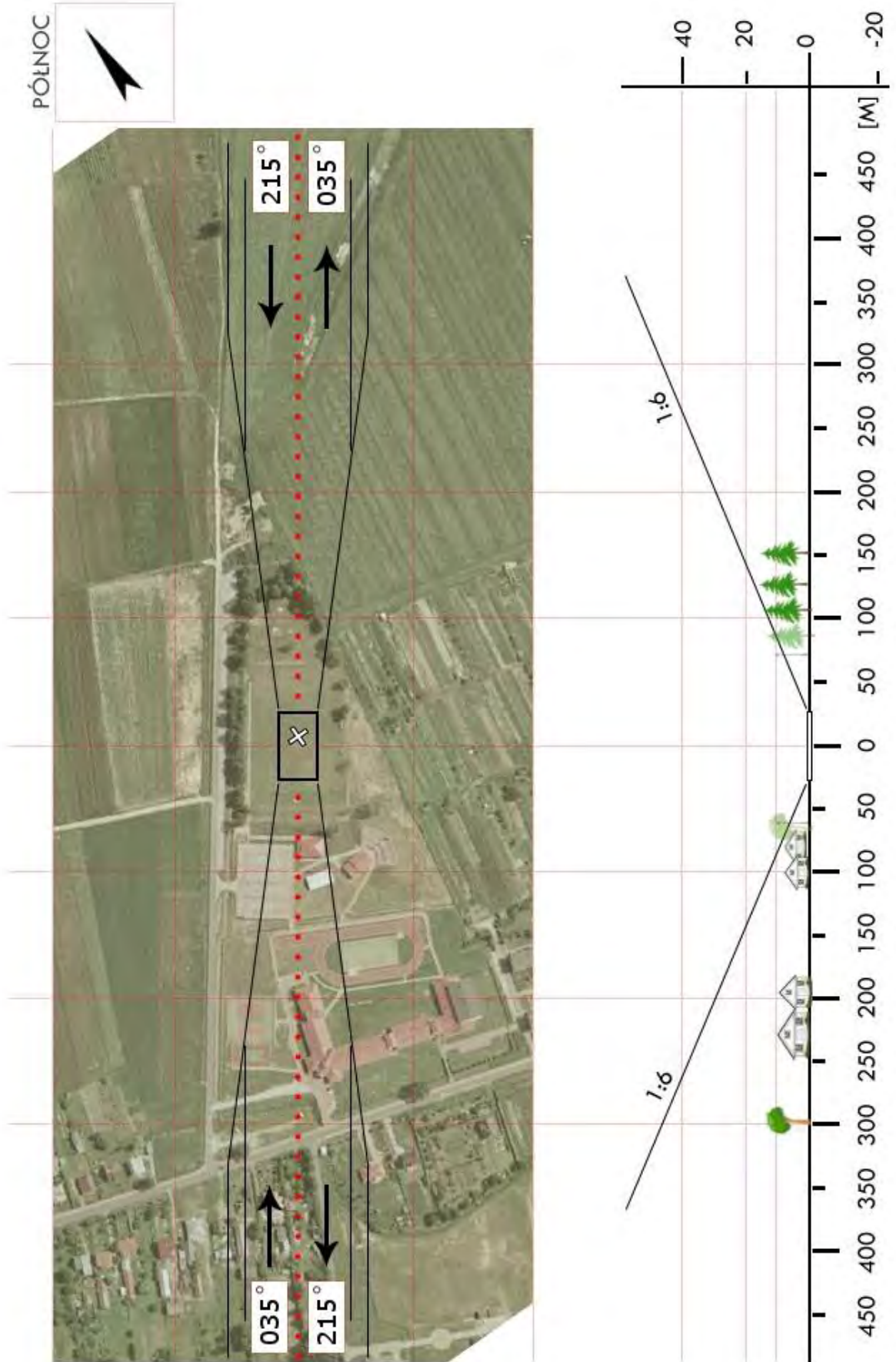

<b>RLU 03</b>	<b>Horyniec-Zdrój / boisko</b>		Współrzędne geograficzne	50° 11,07' N 023° 22,05' E
	gm. Horyniec Zdrój			
	pow. lubaczowski		Wzniesienie nad poziom morza	853 ft
	woj. podkarpackie			
Stopień trudności	<b>Wariant IIa</b>			
Główny kierunek podejścia	275° / 095°		Światła podejścia	
Główny kierunek startu	095° / 275°		brak	
	FATO		TLOF	
Wymiary	25 x 70 m		10 x 10 m	
Rodzaj nawierzchni	trawa		trawa	
Oznakowanie	brak		brak	
Oświetlenie	brak		brak	
Oświetlenie przeszkód	brak			
Wskaźnik kierunku wiatru	brak			
Minimalne warunki atmosferyczne do startu i lądowania		Dzień		Noc
	Widzialność	1500 m	Widzialność	3000 m
	Pułap chmur	500 ft	Podstawa chmur	1200 ft
Stale przeszkody: Komin kotłowni h=20m na kier. 095° w odległości 200m				
Ograniczenia lokalne: ADIZ - 2,8 km do granicy państwowej		Procedury specjalne: Cat. A		
Administrator terenu	UG Horyniec-Zdrój, tel. 16 631 3455			
Łączność radiotelefoniczna	169,000 MHz (kanał 39); 149,900 (kanał U02)			
Pomoc medyczna, nr tel.	PR Lubaczów, tel. 16 632 9290			
Straż Pożarna, nr tel.	KP PSP Lubaczów, tel. 16 632 2184			
Policja, nr tel.	KPP Lubaczów, tel. 16 632 8399			
Służba ruchu lotniczego	Kraków INFO: 119,275MHz, tel. 12 639 7585			
Ośłona meteorologiczna	IMGW Okęcie, tel. 22 846 0682, 22 569 4592			
Zabezpieczenie terenu: Straż Pożarna, załoga HEMS				

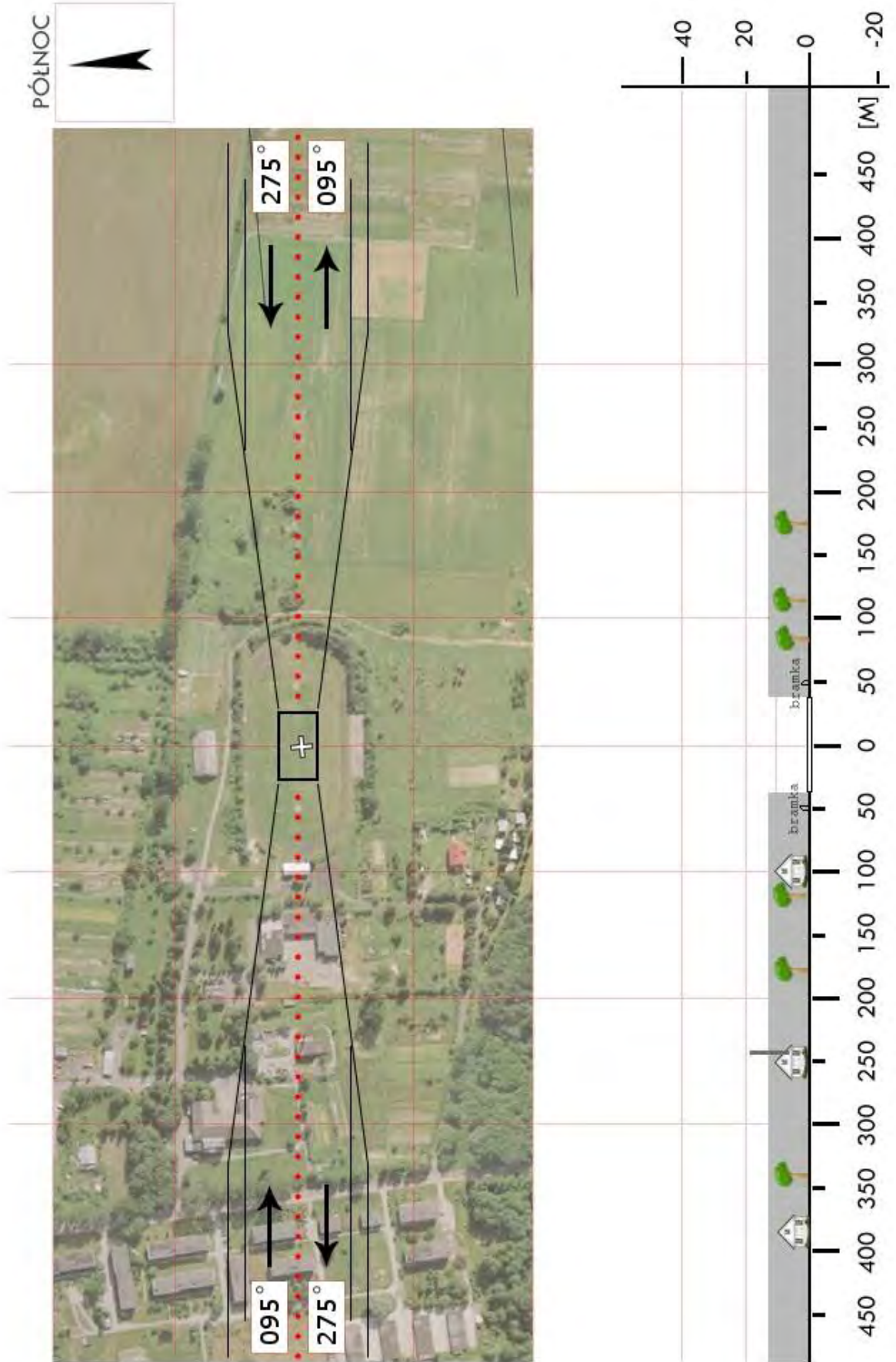

<b>RLU 4s</b>	<b>Budomierz / lądowisko SG</b>		Współrzędne geograficzne		50° 05,68' N 023° 16,54' E
	gm. Lubaczów		Wzniesienie nad poziom morza		791 ft
	pow. lubaczowski woj. podkarpackie				
Stopień trudności		<b>I</b>			
Główny kierunek podejścia		360° / 180°		Światła podejścia *	
Główny kierunek startu		180° / 360°		Tak, patrz UWAGA	
		<b>FATO</b>		<b>TLOF</b>	
Wymiary		40 x 40 m		15 x 15 m	
Rodzaj nawierzchni		trawa		kostka brukowa	
Oznakowanie		brak		biały krzyż, czerw. lit. H	
Oświetlenie		tak		tak	
Oświetlenie przeszkód		tak			
Wskaźnik kierunku wiatru		tak, oświetlony			
Minimalne warunki atmosferyczne do startu i lądowania		Dzień		Noc	
		Widzialność		3000 m	
		Pułap chmur		1200 ft	
Stale przeszkody: Wieża h=35m na kierunku 065° w odl. 220m N: budynek h=6m w odl. 31m					
Ograniczenia lokalne: Granica państwa w odl. 240m			Procedury specjalne: Uruchomienie oświetlenia lądowiska – tel. 785 903 704		
Administrator terenu		Zakład Obsługi Przejść Granicznych, tel. 16 624 2550			
Łączność radiotelefoniczna		169,000 MHz (kanał 39); 149,900 (kanał U02)			
Pomoc medyczna, nr tel.		PR Lubaczów, tel. 16 632 2183			
Straż Pożarna, nr tel.		PSP Lubaczów, tel. 16 632 2184			
Policja, nr tel.		KPP Lubaczów, tel. 16 632 8399			
Służba ruchu lotniczego		ATC lub FIS dla danej przestrzeni lub obszaru			
Osłona meteorologiczna		BPM (IMGW) Kraków, tel. 12 639 8151, 503 112 150			
Zabezpieczenie terenu: Straż Pożarna, załoga HEMS					
----- UWAGA: Światła podejścia są dla kierunku 090° (prosto w kierunku granicy)					

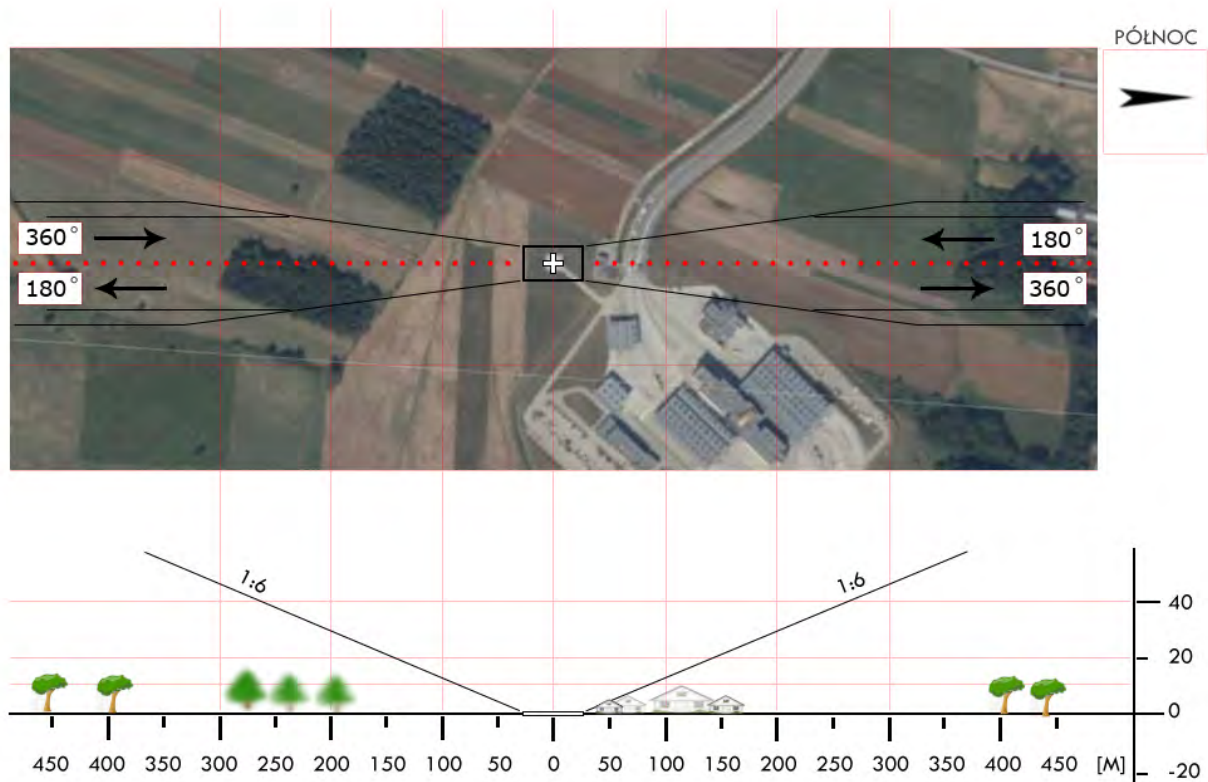
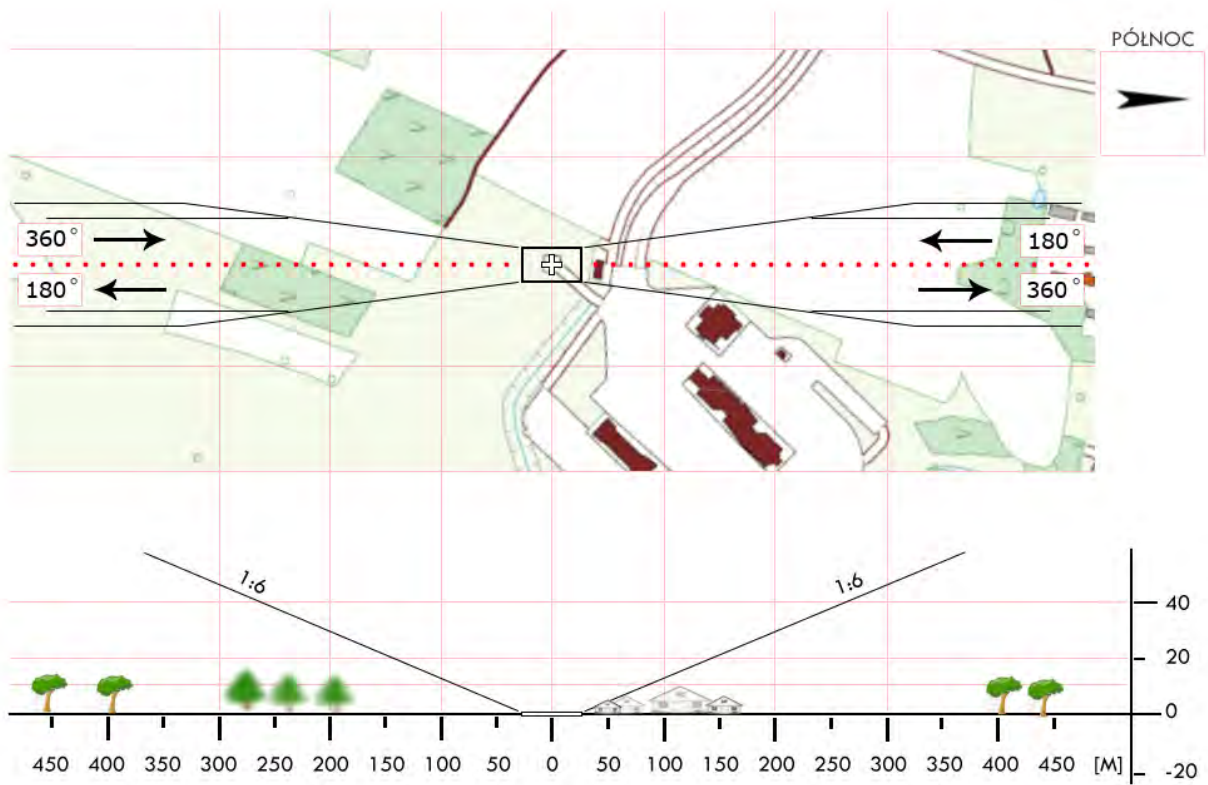

<b>RLU 07</b>	<b>Stary Dzików / boisko</b>		Współrzędne geograficzne		50° 14,57' N 022° 55,92' E
	gm. Stary Dzików		Wzniesienie nad poziom morza		728 ft
	pow. lubaczowski woj. podkarpackie				
Stopień trudności		<b>Wariant IIb</b>			
Główny kierunek podejścia		280° / 100°		Światła podejścia	
Główny kierunek startu		100° / 280°		brak	
		FATO		TLOF	
Wymiary		25 x 95 m		10 x 10 m	
Rodzaj nawierzchni		trawa		trawa	
Oznakowanie		brak		brak	
Oświetlenie		brak		brak	
Oświetlenie przeszkód		brak			
Wskaźnik kierunku wiatru		brak			
Minimalne warunki atmosferyczne do startu i lądowania		Dzień		Noc	
		Widzialność		Widzialność	
		Pułap chmur		Podstawa chmur	
		1500 m		3000 m	
		500 ft		1200 ft	
Stale przeszkody: W, E: Pojedyncze drzewa h=15-18m w ścieżce podejścia; N, S: Szpaler drzew h=15-20m w odl. 15m od brzegów boiska.					
Ograniczenia lokalne: brak			Procedury specjalne: Cat. A		
Administrator terenu		UG Stary Dzików, tel. 16 631 8046			
Łączność radiotelefoniczna		169,000 MHz (kanał 39); 149,900 (kanał U02)			
Pomoc medyczna, nr tel.		PR Lubaczów, tel. 16 632 9290			
Straż Pożarna, nr tel.		KP PSP Lubaczów, tel. 16 632 2184			
Policja, nr tel.		KPP Lubaczów, tel. 16 632 8399			
Służba ruchu lotniczego		Kraków INFO: 119,275MHz, tel. 12 639 7585			
Osłona meteorologiczna		IMGW Okęcie, tel. 22 846 0682, 22 569 4592			
Zabezpieczenie terenu: Straż Pożarna, załoga HEMS					

PÓLNOC

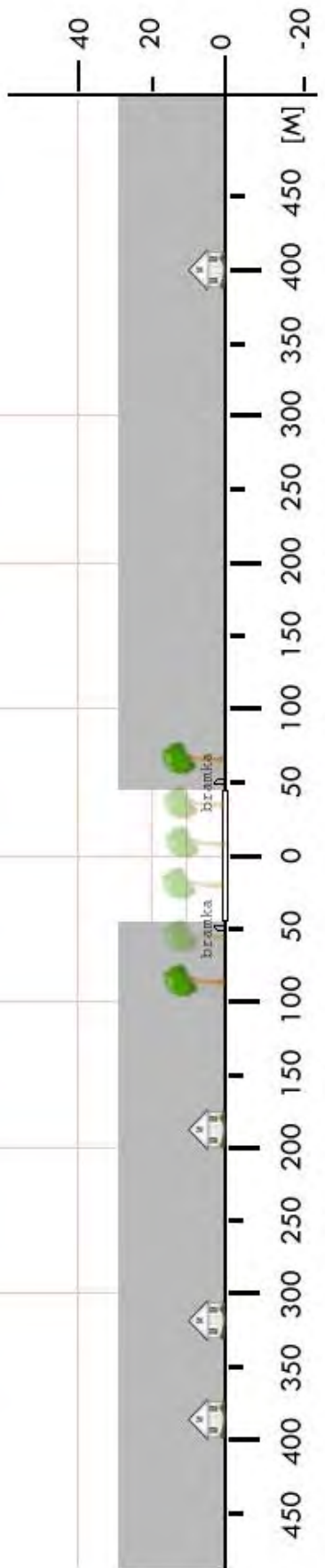

<b>RLU 08</b>	<b>Wielkie Oczy / boisko</b>		Współrzędne geograficzne		50° 01,67' N 023° 09,76' E
	gm. Wielkie Oczy		Wzniesienie nad poziom morza		735 ft
	pow. lubaczowski woj. podkarpackie				
Stopień trudności		<b>I</b>			
Główny kierunek podejścia		315° / 135°		Światła podejścia	
Główny kierunek startu		135° / 315°		brak	
		<b>FATO</b>		<b>TLOF</b>	
Wymiary		25 x 50 m		10 x 10 m	
Rodzaj nawierzchni		trawa		trawa	
Oznakowanie		brak		brak	
Oświetlenie		brak		brak	
Oświetlenie przeszkód		brak			
Wskaźnik kierunku wiatru		brak			
Minimalne warunki atmosferyczne do startu i lądowania		Dzień		Noc	
		Widzialność		3000 m	
		Pułap chmur		1200 ft	
Stałe przeszkody: brak					
Ograniczenia lokalne: ADIZ – granica państwowa w odl. 2,6km			Procedury specjalne: brak		
Administrator terenu		UG Wielkie Oczy, tel. 16 631 0126			
Łączność radiotelefoniczna		169,000 MHz (kanał 39); 149,900 (kanał U02)			
Pomoc medyczna, nr tel.		PR Lubaczów, tel. 16 632 9290			
Straż Pożarna, nr tel.		KP PSP Lubaczów, tel. 16 632 2184			
Policja, nr tel.		KPP Lubaczów, tel. 16 632 8399			
Służba ruchu lotniczego		Kraków INFO 119,275MHz, tel. 12 639 7585			
Osłona meteorologiczna		IMGW Okęcie, tel. 22 846 0682, 22 569 4592			
Zabezpieczenie terenu: Straż Pożarna, załoga HEMS					

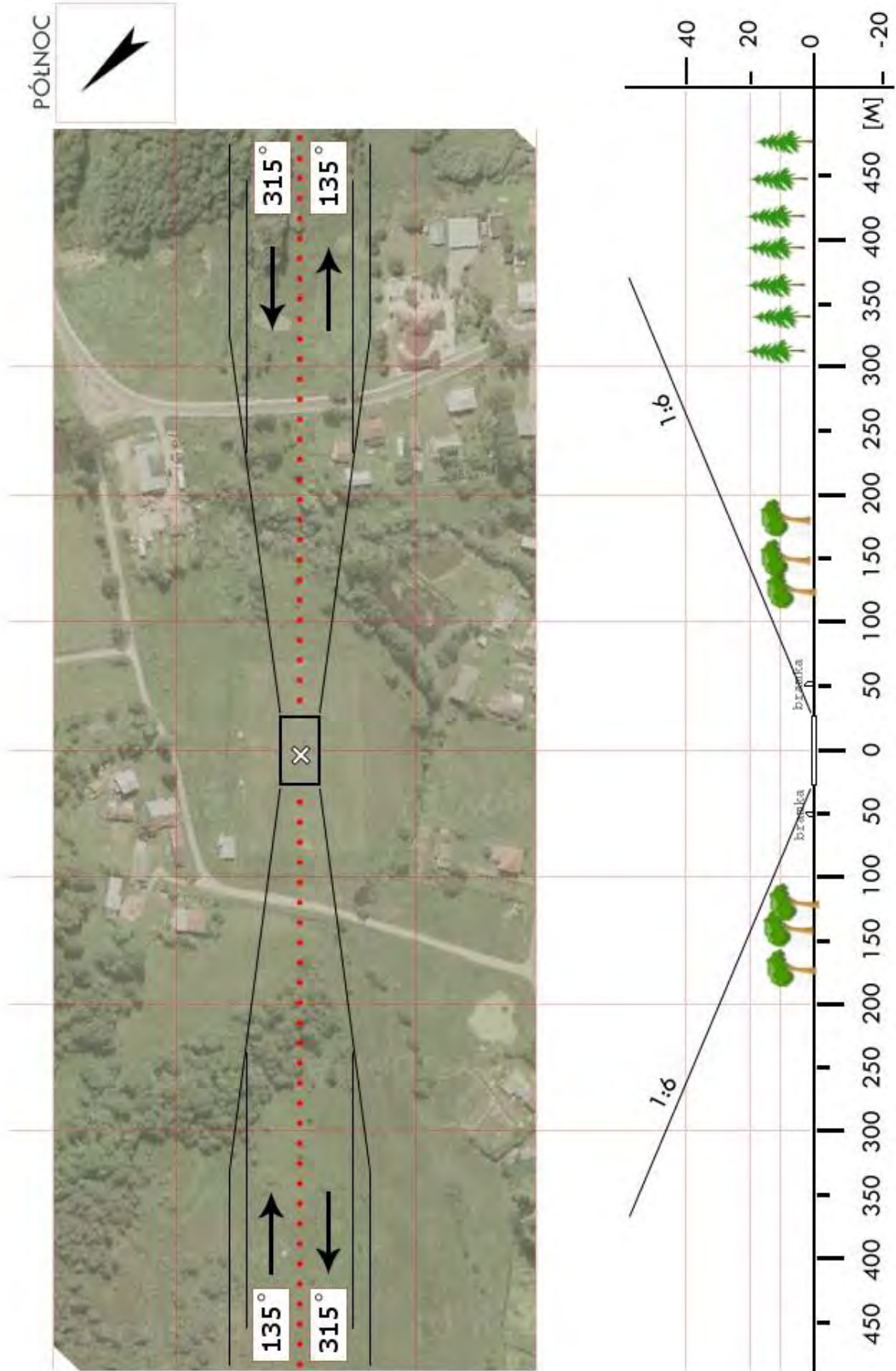

<b>RMI 02</b>	<b>Borowa / boisko</b>		Współrzędne geograficzne		50° 23,40' N 021° 21,08' E
	gm. Borowa				
	pow. mielecki		Wzniesienie nad poziom morza		525 ft
	woj. podkarpackie				
Stopień trudności		<b>Wariant IIb</b>			
Główny kierunek podejścia		320° / 140°		Światła podejścia	
Główny kierunek startu		140° / 320°		brak	
		FATO		TLOF	
Wymiary		25 x 95 m		10 x 10 m	
Rodzaj nawierzchni		trawa		trawa	
Oznakowanie		brak		brak	
Oświetlenie		brak		brak	
Oświetlenie przeszkód		brak			
Wskaźnik kierunku wiatru		brak			
Minimalne warunki atmosferyczne do startu i lądowania		Dzień		Noc	
		Widzialność	1500 m	Widzialność	3000 m
		Pułap chmur	500 ft	Podstawa chmur	1200 ft
Stałe przeszkody: brak					
Ograniczenia lokalne: brak			Procedury specjalne: Lądowanie w nocy przy asyście straży pożarnej  <b>Cat. A</b>		
Administrator terenu		UG, tel. 17 5815516 / Barbara Stachura 504 086017			
Łączność radiotelefoniczna		169,000 MHz (kanał 39); 149,900 (kanał U02)			
Pomoc medyczna, nr tel.		PR Mielec, tel. 17 7800999			
Straż Pożarna, nr tel.		KP PSP Mielec, tel. 17 7800970			
Policja, nr tel.		KP Policji Mielec, tel. 17 5845399			
Służba ruchu lotniczego		Kraków INFO: 119,275MHz, tel. 12 6397585			
Osłona meteorologiczna		IMGW Okęcie, tel. 22 8460682, 22 6504485			
Zabezpieczenie terenu: Straż Pożarna, załoga HEMS					

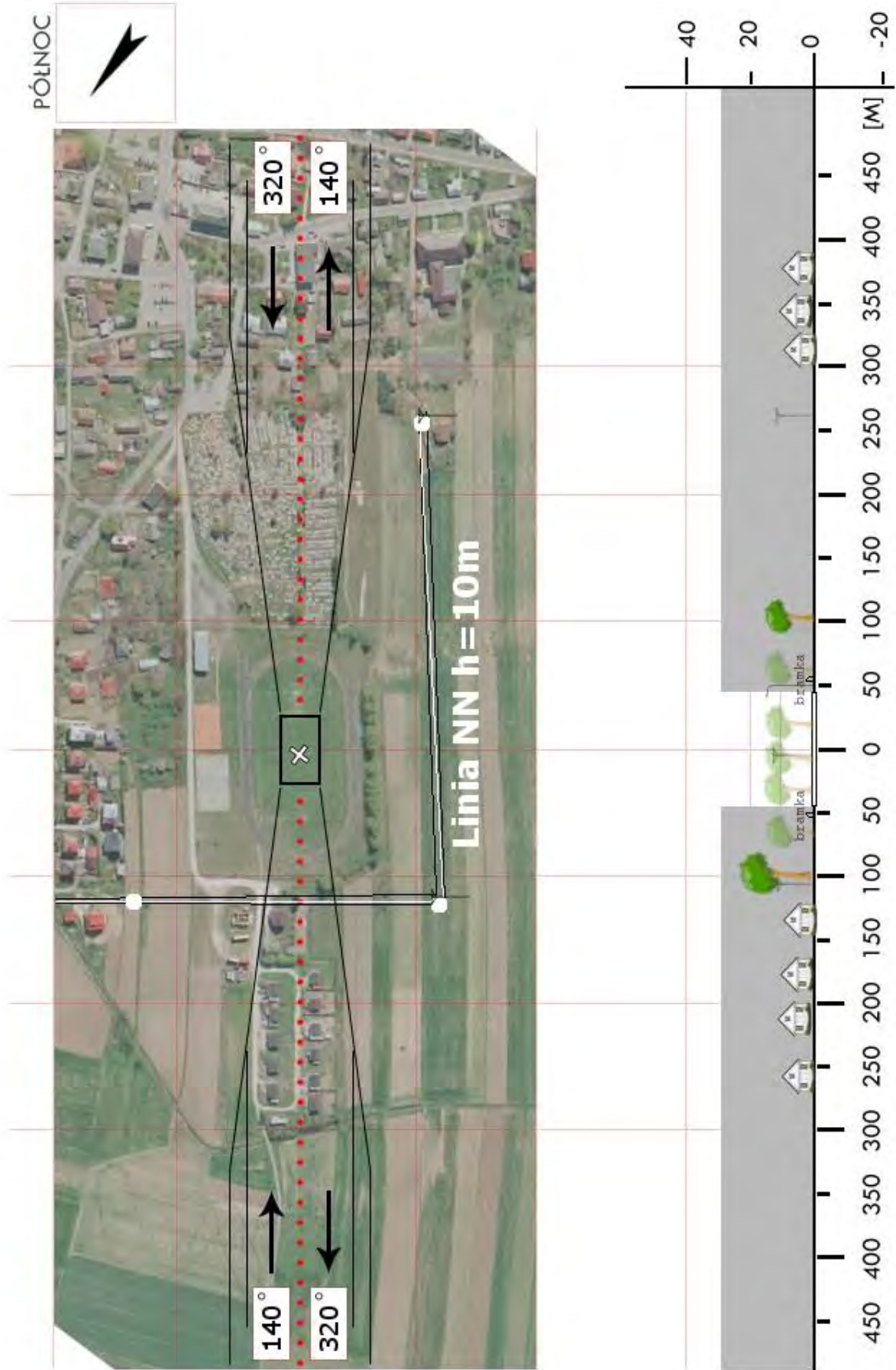

<b>RMI 03</b>	<b>Czermin / boisko</b>		Współrzędne geograficzne		50° 20,01' N 021° 19,44' E	
	gm. Czermin					
	pow. mielecki		Wzniesienie nad poziom morza		531 ft	
	woj. podkarpackie					
Stopień trudności		<b>Wariant IIb</b>				
Główny kierunek podejścia		300° / 120°		Światła podejścia		
Główny kierunek startu		120° / 300°		brak		
		FATO		TLOF		
Wymiary		25 x 95 m		10 x 10 m		
Rodzaj nawierzchni		trawa		trawa		
Oznakowanie		brak		brak		
Oświetlenie		brak		brak		
Oświetlenie przeszkód		brak				
Wskaźnik kierunku wiatru		brak				
Minimalne warunki atmosferyczne do startu i lądowania		Dzień		Noc		
		Widzialność	1500 m	Widzialność	3000 m	
		Pułap chmur	500 ft	Podstawa chmur	1200 ft	
Stale przeszkody: Lampy h=10m po bokach boiska i za bramkami.						
Ograniczenia lokalne: brak			Procedury specjalne: Lądowanie w nocy przy asyście straży pożarnej  <b>Cat. A</b>			
Administrator terenu		UG, tel. 17 774 1922 / 17 774 0246				
Łączność radiotelefoniczna		169,000MHz (kanał 39); 149,900 (kanał U02)				
Pomoc medyczna, nr tel.		PR Mielec, tel. 17 780 0999				
Straż Pożarna, nr tel.		KP PSP Mielec, tel. 17 780 0970				
Policja, nr tel.		KP Policji Mielec, tel. 17 584 5399				
Służba ruchu lotniczego		Kraków INFO 119,275MHz, tel. 12 639 7585				
Osłona meteorologiczna		IMGW Okęcie, tel. 22 8460682, 22 650 4485				
Zabezpieczenie terenu: Straż Pożarna, załoga HEMS						

PÓLNOC

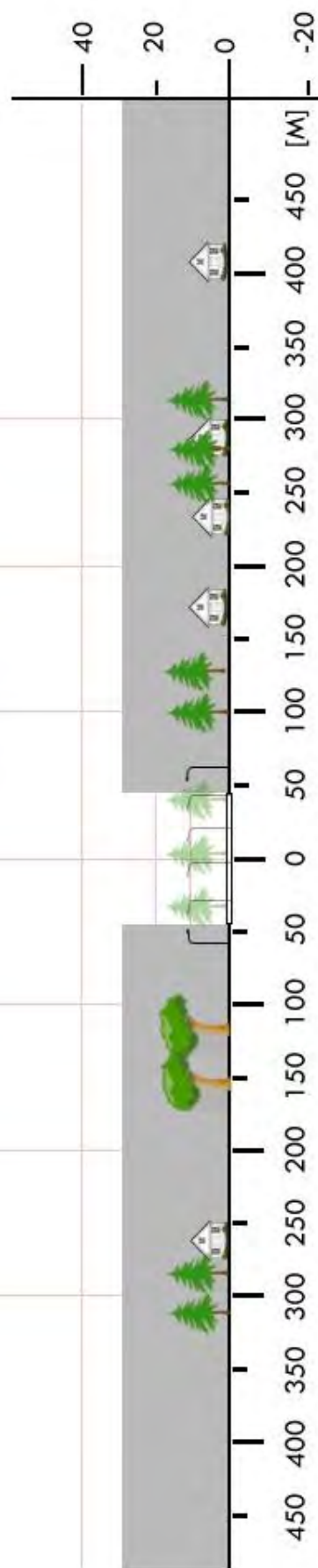

<b>RMI 05</b>	<b>Książnice / boisko</b>		Współrzędne geograficzne		50° 15,60' N 021° 25,13' E
	gm. Mielec		Wzniesienie nad poziom morza		558 ft
	pow. mielecki				
	woj. podkarpackie				
Stopień trudności		<b>I</b>			
Główny kierunek podejścia		065° / 245°		Światła podejścia	
Główny kierunek startu		245° / 065°		brak	
		<b>FATO</b>		<b>TLOF</b>	
Wymiary		25 x 50 m		10 x 10 m	
Rodzaj nawierzchni		trawa		trawa	
Oznakowanie		brak		brak	
Oświetlenie		brak		brak	
Oświetlenie przeszkód		brak			
Wskaźnik kierunku wiatru		brak			
Minimalne warunki atmosferyczne do startu i lądowania		Dzień		Noc	
		Widzialność	1500 m	Widzialność	3000 m
		Pułap chmur	500 ft	Podstawa chmur	1200 ft
Stałe przeszkody: brak					
Ograniczenia lokalne: Lotnisko Mielec 7km na N; Mielec TWR 119,100MHz			Procedury specjalne: Lądowanie w nocy przy asyście straży pożarnej		
Administrator terenu		Wójt Gminy 17 7730590; Cyprian Śliwa 17 7745637			
Łączność radiotelefoniczna		169,000 MHz (kanał 39); 149,900 (kanał U02)			
Pomoc medyczna, nr tel.		PR Mielec, tel. 17 7800999			
Straż Pożarna, nr tel.		KP PSP Mielec, tel. 17 7800970			
Policja, nr tel.		KP Policji Mielec, tel. 17 5845399			
Służba ruchu lotniczego		Kraków INFO: 119,275MHz, tel. 12 6397585			
Osłona meteorologiczna		IMGW Okęcie, tel. 22 8460682, 22 6504485			
Zabezpieczenie terenu: Straż Pożarna, załoga HEMS					

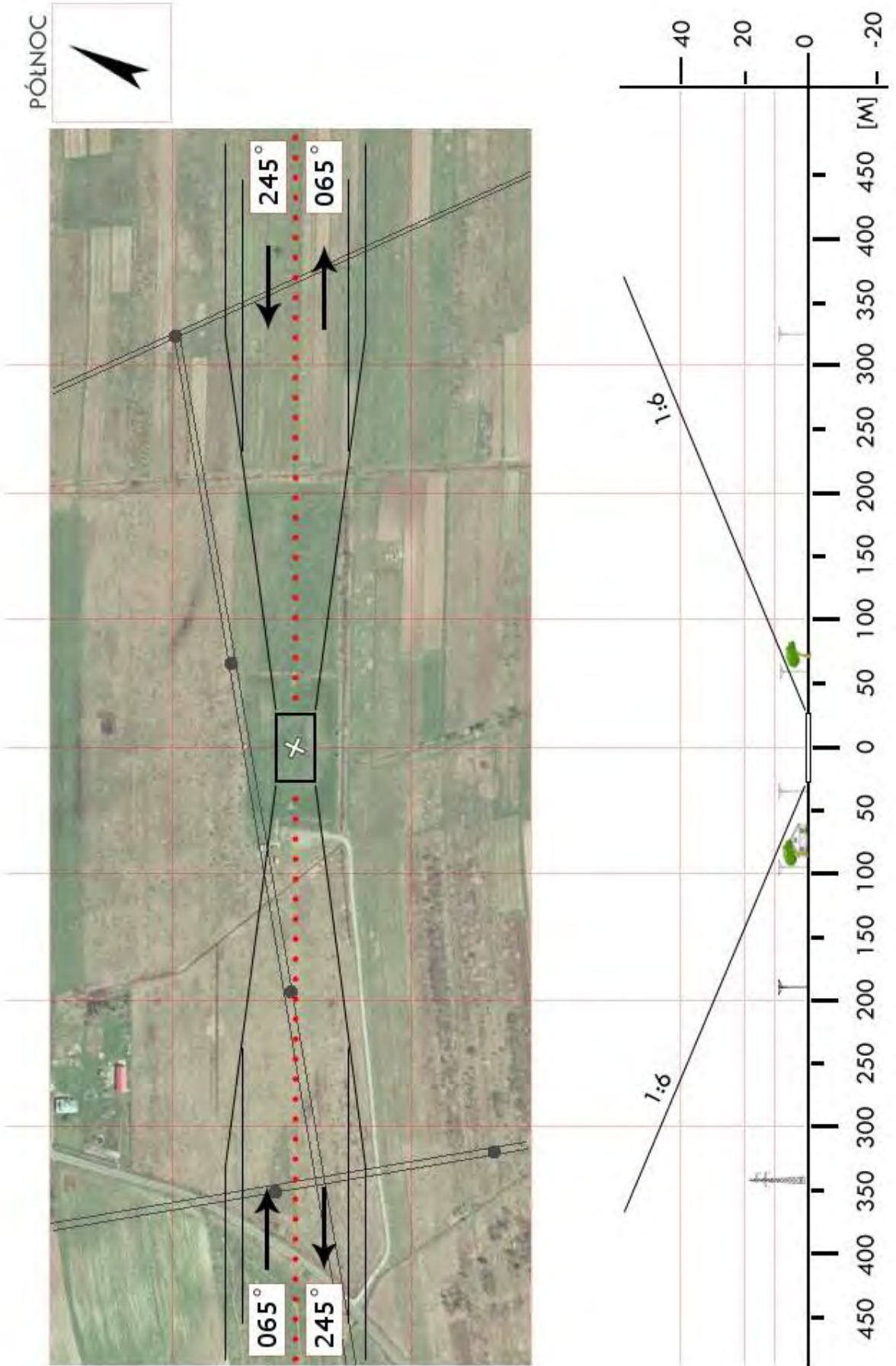

<b>RMI 06</b>	<b>Padew Narodowa / boisko</b>		Współrzędne geograficzne		50° 25,93' N 021° 29,88' E
	gm. Padew Narodowa		Wzniesienie nad poziom morza		512 ft
	pow. mielecki woj. podkarpackie				
Stopień trudności		<b>Wariant IIa</b>			
Główny kierunek podejścia		315° / 135°		Światła podejścia	
Główny kierunek startu		135° / 315°		brak	
		FATO		TLOF	
Wymiary		25 x 70 m		10 x 15 m	
Rodzaj nawierzchni		trawa		trawa	
Oznakowanie		brak		brak	
Oświetlenie		brak		brak	
Oświetlenie przeszkód		brak			
Wskaźnik kierunku wiatru		brak			
Minimalne warunki atmosferyczne do startu i lądowania		Dzień		Noc	
		Widzialność		Widzialność	
		Pułap chmur		Podstawa chmur	
		1500 m		3000 m	
		500 ft		1200 ft	
Stale przeszkody: Kościół na kierunku 335° w odl. 300m					
Ograniczenia lokalne: brak			Procedury specjalne: Cat. A		
Administrator terenu		Wójt (p. Robert Pluta), tel. 15 851 1461, 696 038 585			
Łączność radiotelefoniczna		169,000 MHz (kanał 39); 149,900 (kanał U02)			
Pomoc medyczna, nr tel.		PR Mielec, tel. 17 780 0999			
Straż Pożarna, nr tel.		KP PSP Mielec, tel. 17 780 0970			
Policja, nr tel.		KP Policji Mielec, tel. 17 584 5399			
Służba ruchu lotniczego		Kraków INFO: 119,275MHz , tel. 12 639 7585			
Osłona meteorologiczna		IMGW Okęcie, tel. 22 846 0682, 22 569 4592			
Zabezpieczenie terenu: Straż Pożarna, załoga HEMS					

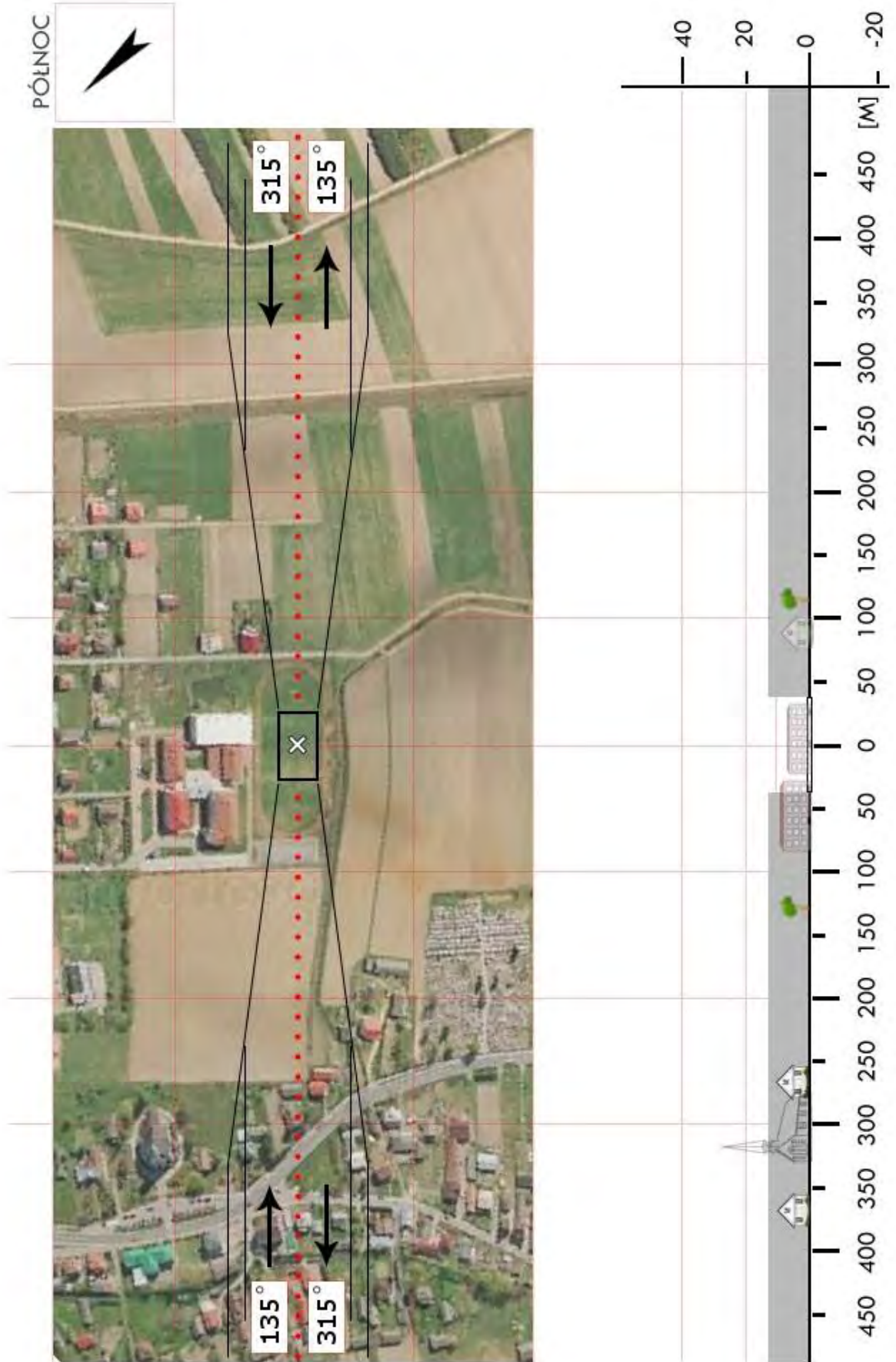

<b>RMI 07</b>	<b>Przeclaw / boisko</b>		Współrzędne geograficzne		50° 11,92' N 021° 28,63' E	
	gm. Przeclaw		Wzniesienie nad poziom morza		646 ft	
	pow. mielecki					
	woj. podkarpackie					
Stopień trudności		<b>Wariant IIb</b>				
Główny kierunek podejścia		175° / 355°		Światła podejścia		
Główny kierunek startu		355° / 175°		brak		
		FATO		TLOF		
Wymiary		25 x 95 m		10 x 10 m		
Rodzaj nawierzchni		trawa		trawa		
Oznakowanie		brak		brak		
Oświetlenie		brak		brak		
Oświetlenie przeszkód		brak				
Wskaźnik kierunku wiatru		brak				
Minimalne warunki atmosferyczne do startu i lądowania		Dzień		Noc		
		Widzialność	1500 m	Widzialność	3000 m	
		Pułap chmur	500 ft	Podstawa chmur	1200 ft	
Stałe przeszkody: brak						
Ograniczenia lokalne: brak			Procedury specjalne: Lądowanie w nocy przy asyście straży pożarnej  <b>Cat. A</b>			
Administrator terenu		Wójt Gminy, tel. 17 5813119 (Ryszard Wolanin)				
Łączność radiotelefoniczna		169,000 MHz (kanał 39); 149,900 (kanał U02)				
Pomoc medyczna, nr tel.		PR Mielec, tel. 17 7800999				
Straż Pożarna, nr tel.		KP PSP Mielec, tel. 17 7800970				
Policja, nr tel.		KP Policji Mielec, tel. 17 5845399				
Służba ruchu lotniczego		Kraków INFO: 119,275MHz, tel. 12 6397585				
Osłona meteorologiczna		IMGW Okęcie, tel. 22 8460682, 22 6504485				
Zabezpieczenie terenu: Straż Pożarna, załoga HEMS						

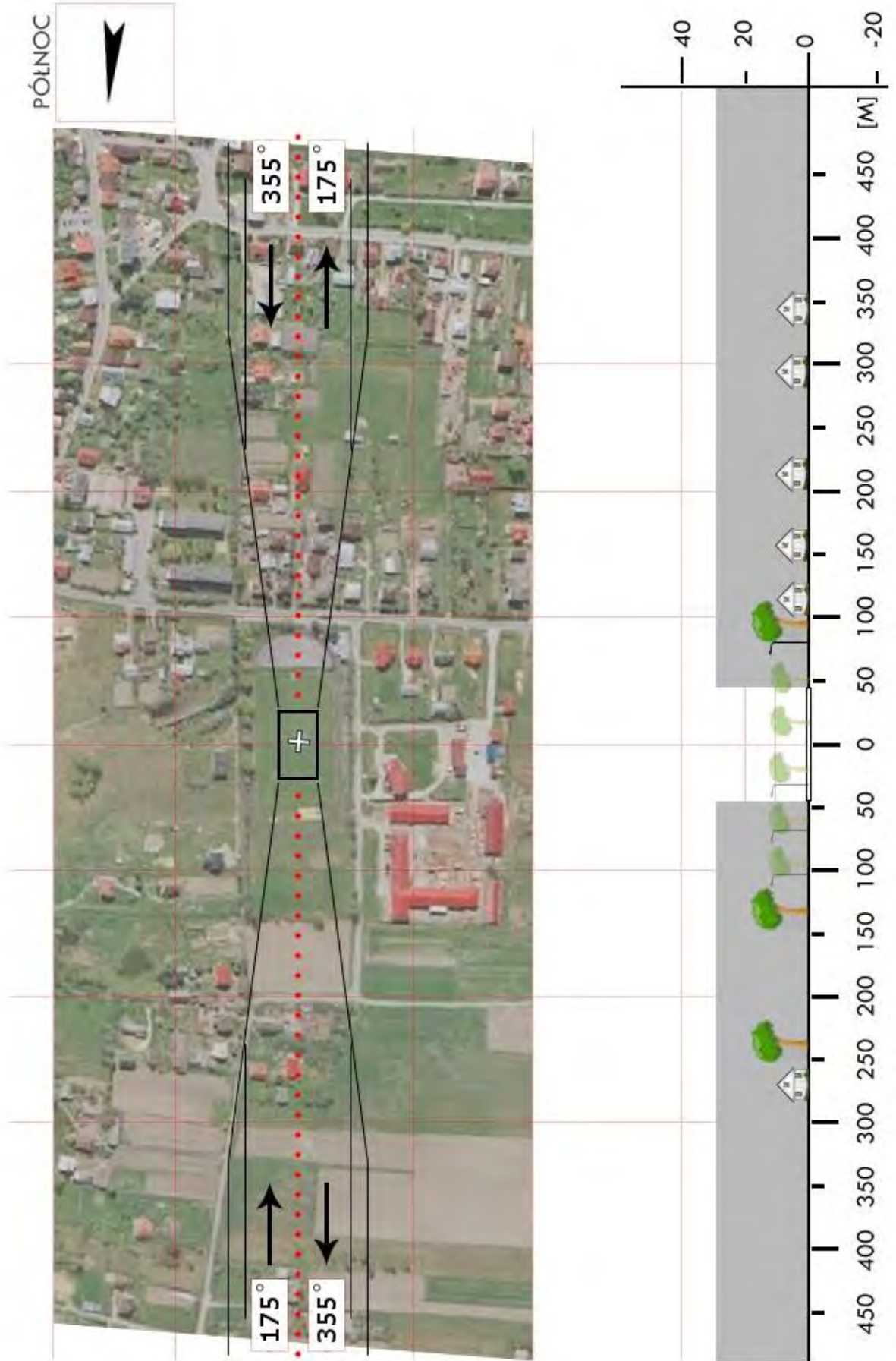

<b>RMI 08</b>	<b>Radomyśl Wielki / boisko</b>		Współrzędne geograficzne		50° 12,12' N 21° 15,93' E	
	gm. Radomyśl Wielki					
	pow. mielecki		Wzniesienie nad poziom morza		640 ft	
	woj. podkarpackie					
Stopień trudności		<b>Wariant IIb</b>				
Główny kierunek podejścia		125° / 305°		Światła podejścia		
Główny kierunek startu		305° / 125°		brak		
		FATO		TLOF		
Wymiary		25 x 95 m		10 x 10 m		
Rodzaj nawierzchni		trawa		trawa		
Oznakowanie		brak		brak		
Oświetlenie		brak		brak		
Oświetlenie przeszkód		brak				
Wskaźnik kierunku wiatru		brak				
Minimalne warunki atmosferyczne do startu i lądowania		Dzień		Noc		
		Widzialność	1500 m	Widzialność	3000 m	
		Pułap chmur	500 ft	Podstawa chmur	1200 ft	
Stale przeszkody: Wieża GSM na kierunku 225° w odl. 660m						
Ograniczenia lokalne: brak			Procedury specjalne: Lądowanie w nocy przy asyście straży pożarnej  <b>Cat. A</b>			
Administrator terenu		Jan Wolanin 605282092; Ryszard Hajduk 601610164				
Łączność radiotelefoniczna		169,000 MHz (kanał 39); 149,900 (kanał U02)				
Pomoc medyczna, nr tel.		PR Mielec, tel. 17 7800999				
Straż Pożarna, nr tel.		KP PSP Mielec, tel. 17 7800970				
Policja, nr tel.		KP Policji Mielec, tel. 17 5845399				
Służba ruchu lotniczego		Kraków INFO: 119,275MHz , tel. 12 6397585				
Osłona meteorologiczna		IMGW Okęcie, tel. 22 8460682, 22 6504485				
Zabezpieczenie terenu: Straż Pożarna, załoga HEMS						

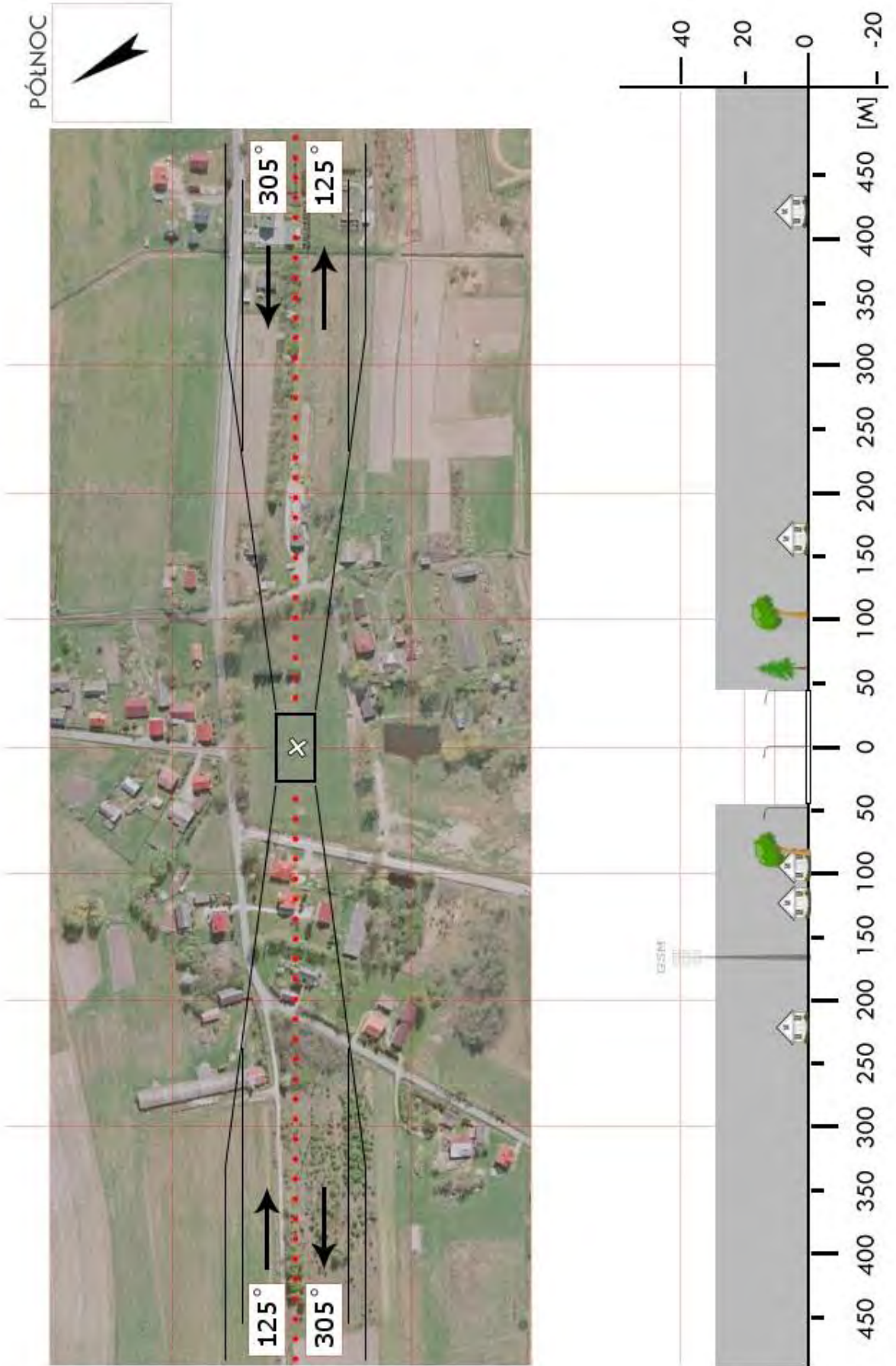

<b>RMI 09</b>	<b>Tuszów Narodowy / lotnisko</b>		Współrzędne geograficzne		50° 22,37' N 021° 28,97' E	
	gm. Tuszów Narodowy		Wzniesienie nad poziom morza		518 ft	
	pow. mielecki woj. podkarpackie					
Stopień trudności			<b>I</b>			
Główny kierunek podejścia			110° / 290°		Światła podejścia	
Główny kierunek startu			290° / 110°		brak	
			FATO		TLOF	
Wymiary			25 x 50 m		10 x 10 m	
Rodzaj nawierzchni			trawa		trawa	
Oznakowanie			brak		brak	
Oświetlenie			brak		brak	
Oświetlenie przeszkód			brak			
Wskaźnik kierunku wiatru			nieoświetlony			
Minimalne warunki atmosferyczne do startu i lądowania			Dzień		Noc	
			Widzialność		3000 m	
			Pułap chmur		1200 ft	
Stałe przeszkody: brak						
Ograniczenia lokalne: ATZ EPML (GND÷5500ft)			Procedury specjalne: Lądowanie w nocy przy asyście straży pożarnej Mielec-Info 119,100MHz			
Administrator terenu			Stowarzyszenie Awiatyczne Tuszów N. tel. 695139234			
Łączność radiotelefoniczna			169,000 MHz (kanał 39); 149,900 (kanał U02)			
Pomoc medyczna, nr tel.			PR Mielec, tel. 17 7800999			
Straż Pożarna, nr tel.			KP PSP Mielec, tel. 17 7800970			
Policja, nr tel.			KPP Mielec, tel. 17 5845399			
Służba ruchu lotniczego			Warszawa INFO 119,450 MHz, tel. 22 5745588			
Osłona meteorologiczna			IMGW Okęcie, tel. 22 8460682, 22 6504485			
Zabezpieczenie terenu: Straż Pożarna, załoga HEMS						

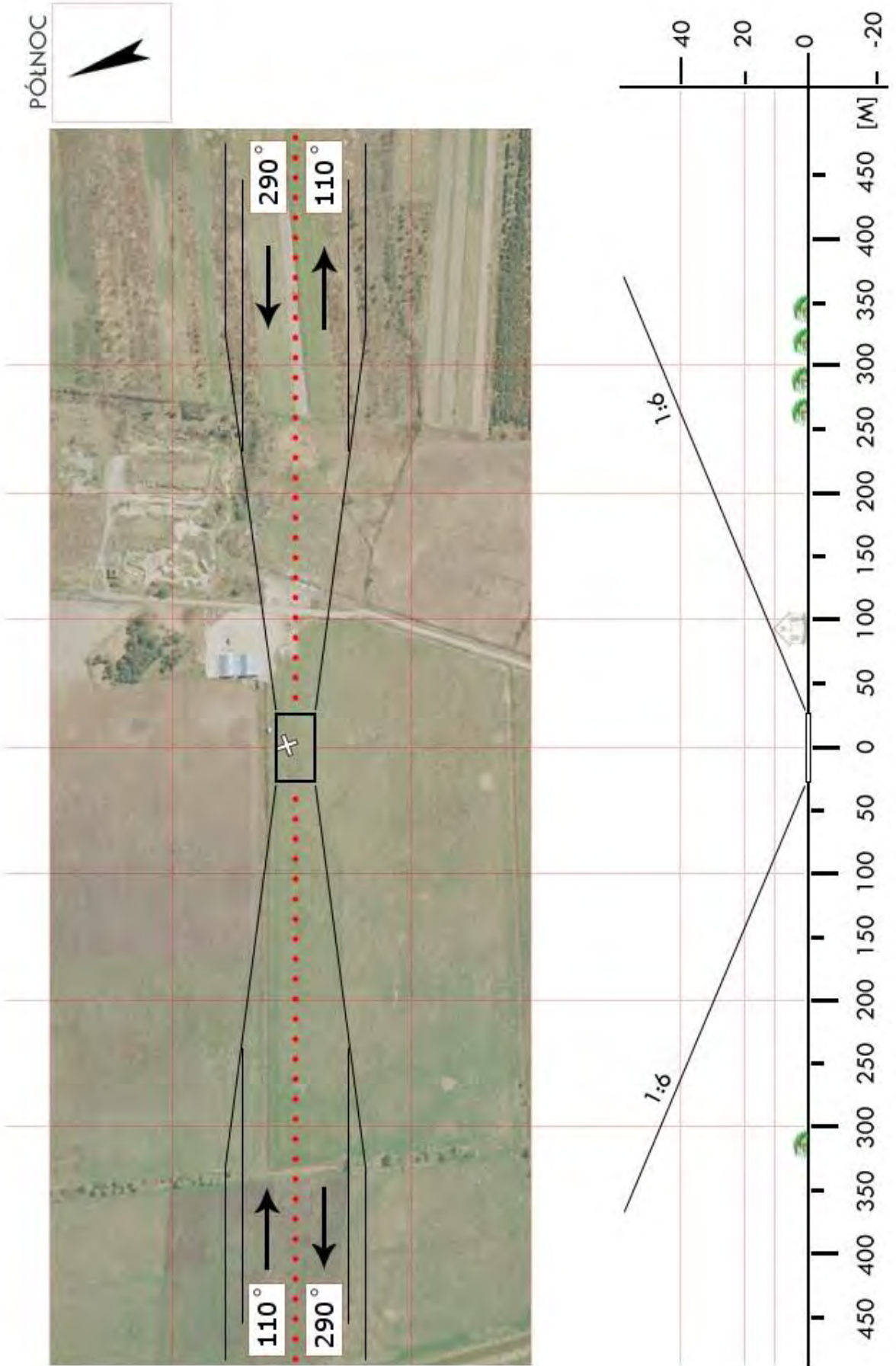

<b>RMI 10</b>	<b>Wadowice Górne / boisko</b>		Współrzędne geograficzne		50° 15,29' N 021° 17,15' E	
	gm. Wadowice Górne					
	pow. mielecki		Wzniesienie nad poziom morza		565 ft	
	woj. podkarpackie					
Stopień trudności			<b>I</b>			
Główny kierunek podejścia			105° / 285°		Światła podejścia	
Główny kierunek startu			285° / 105°		brak	
			<b>FATO</b>		<b>TLOF</b>	
Wymiary			25 x 50 m		10 x 10 m	
Rodzaj nawierzchni			trawa		trawa	
Oznakowanie			brak		brak	
Oświetlenie			brak		brak	
Oświetlenie przeszkód			brak			
Wskaźnik kierunku wiatru			brak			
Minimalne warunki atmosferyczne do startu i lądowania			Dzień		Noc	
			Widzialność		Widzialność	
			Pułap chmur		Podstawa chmur	
			1500 m		3000 m	
			500 ft		1200 ft	
Stale przeszkody: Elektrownie wiatrowe w odl. 500m na podejściu z kursem 285°						
Ograniczenia lokalne: brak			Procedury specjalne: Lądowanie w nocy przy asyście straży pożarnej			
Administrator terenu			Wójt Gminy, tel. 14 6669751			
Łączność radiotelefoniczna			169,000 MHz (kanał 39); 149,900 (kanał U02)			
Pomoc medyczna, nr tel.			PR Mielec, tel. 17 7800999			
Straż Pożarna, nr tel.			KP PSP Mielec, tel. 17 7800970			
Policja, nr tel.			KP Policji Mielec, tel. 17 5845399			
Służba ruchu lotniczego			Kraków INFO: 119,275MHz , tel. 12 6397585			
Osłona meteorologiczna			IMGW Okęcie, tel. 22 8460682, 22 6504485			
Zabezpieczenie terenu: Straż Pożarna, załoga HEMS						

PÓLNOC

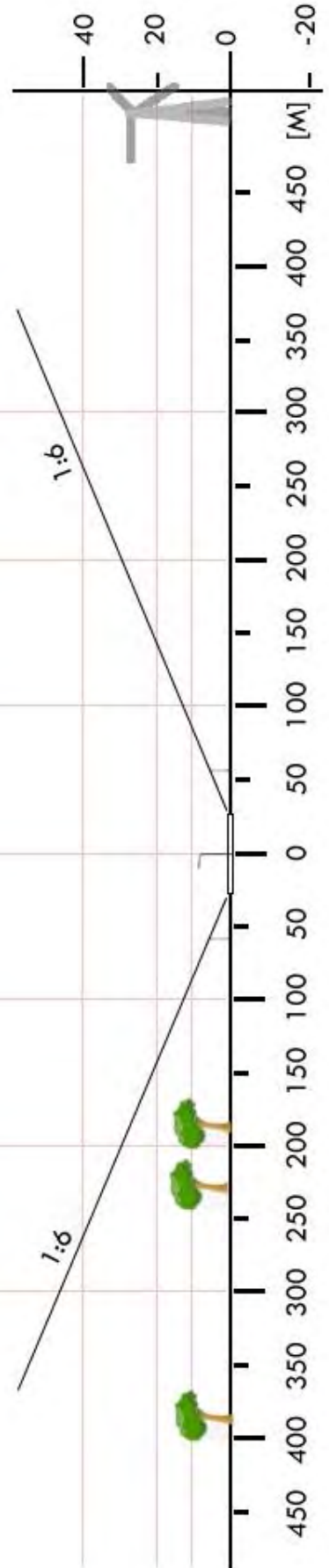

<b>RNI 01</b>	<b>Harasiuki / boisko</b>		Współrzędne geograficzne	50° 28,55' N 022° 28,68' E	
	gm. Harasiuki				
	pow. niżański		Wzniesienie nad poziom morza	558 ft	
	woj. podkarpackie				
Stopień trudności		<b>Wariant IIb</b>			
Główny kierunek podejścia		095° / 275°		Światła podejścia	
Główny kierunek startu		275° / 095°		brak	
		FATO		TLOF	
Wymiary		25 x 95 m		10 x 10 m	
Rodzaj nawierzchni		trawa		trawa	
Oznakowanie		brak		brak	
Oświetlenie		brak		brak	
Oświetlenie przeszkód		brak			
Wskaźnik kierunku wiatru		brak			
Minimalne warunki atmosferyczne do startu i lądowania		Dzień		Noc	
		Widzialność	1500 m	Widzialność	3000 m
		Pułap chmur	500 ft	Podstawa chmur	1200 ft
Stałe przeszkody: brak					
Ograniczenia lokalne: brak			Procedury specjalne: Lądowanie w nocy przy asyście straży pożarnej  <b>Cat. A</b>		
Administrator terenu		Wójt Gminy, tel. 15 8791306; 15 8791387			
Łączność radiotelefoniczna		169,000 MHz (kanał 39); 149,900 (kanał U02)			
Pomoc medyczna, nr tel.		PR w Nisku, tel. 15 8416781			
Straż Pożarna, nr tel.		KP PSP w Nisku, tel. 15 8412140			
Policja, nr tel.		KP Policji w Nisku, tel. 15 8775305			
Służba ruchu lotniczego		Kraków INFO: 119,275MHz, tel. 12 6397585			
Osłona meteorologiczna		IMGW Okęcie, tel. 22 8460682, 22 6504485			
Zabezpieczenie terenu: Straż Pożarna, załoga HEMS					

PÓLNOC

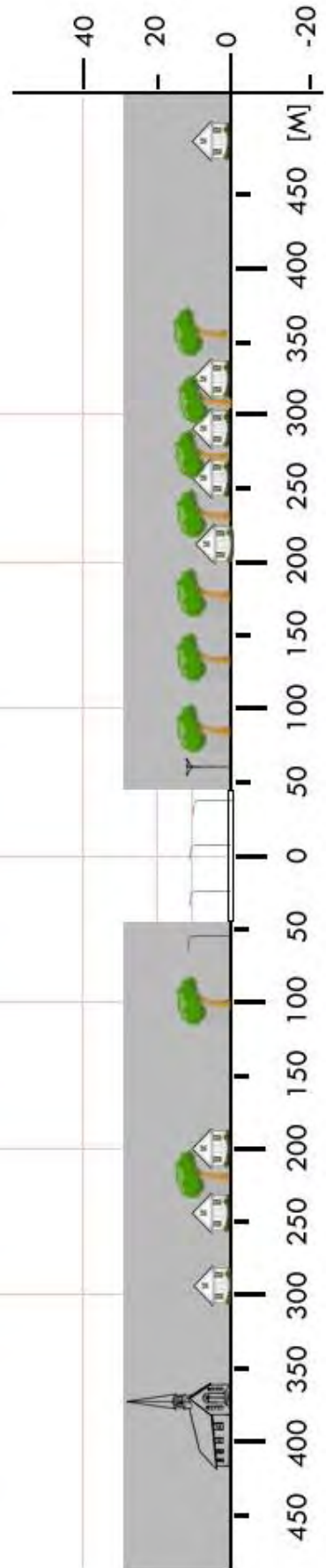
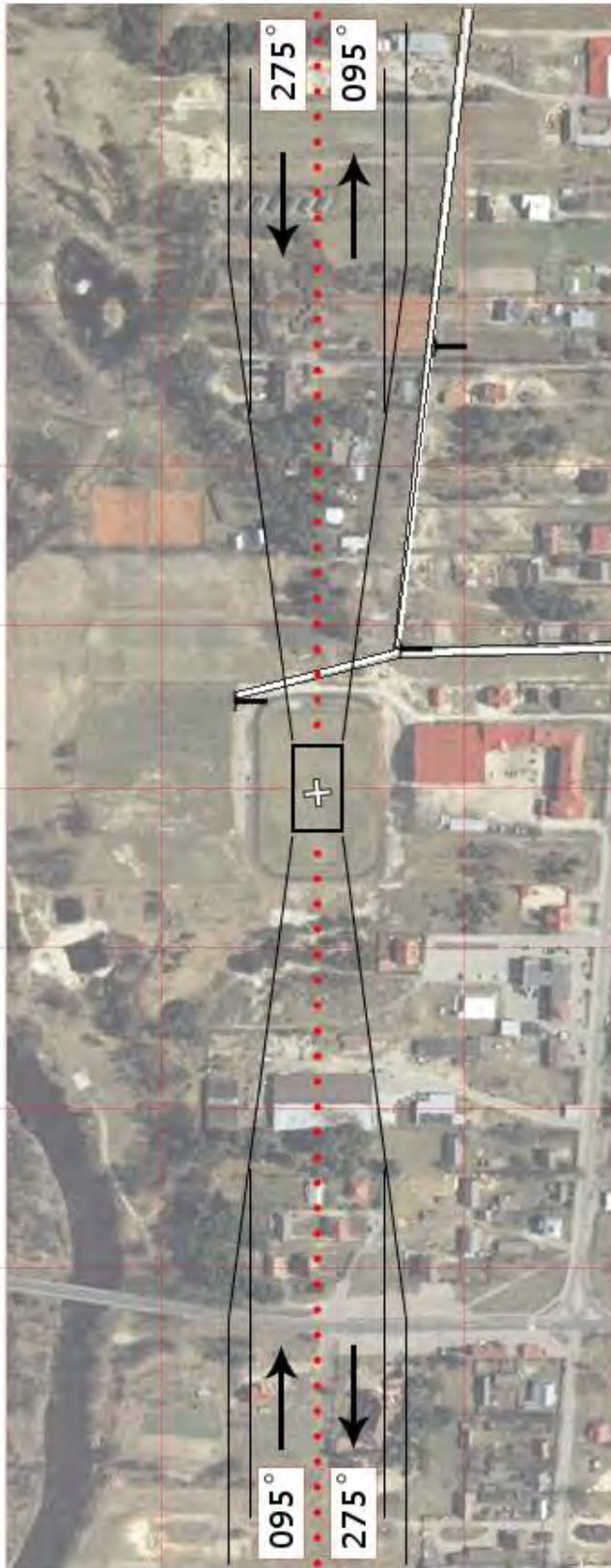

<b>RNI 02</b>	<b>Jarocin / plac</b>		Współrzędne geograficzne	50° 34,40' N 22° 18,61' E	
	gm. Jarocin				
	pow. niżański		Wzniesienie nad poziom morza	587 ft	
	woj. podkarpackie				
Stopień trudności		<b>Wariant IIb</b>			
Główny kierunek podejścia		040° / 220°		Światła podejścia	
Główny kierunek startu		220° / 040°		brak	
		FATO		TLOF	
Wymiary		25 x 100 m		10 x 10 m	
Rodzaj nawierzchni		trawa		trawa	
Oznakowanie		brak		brak	
Oświetlenie		brak		brak	
Oświetlenie przeszkód		brak			
Wskaźnik kierunku wiatru		brak			
Minimalne warunki atmosferyczne do startu i lądowania		Dzień		Noc	
		Widzialność	1500 m	Widzialność	3000 m
		Pułap chmur	500 ft	Podstawa chmur	1200 ft
Stale przeszkody: <b>Drzewo h=18m na podejściu 040°;</b> drzewa (zagajnik) h=20m na kierunku 280÷340° w odl. 30m od osi podejścia; latarnie h=6m na obrzeżu placu (od wschodu i południa).					
Ograniczenia lokalne: brak			Procedury specjalne: Lądowanie w nocy przy asyście straży pożarnej <b>Cat. A</b>		
Administrator terenu		UG, tel. 15 871 3141 (Tomasz Podpora)			
Łączność radiotelefoniczna		169,000 MHz (kanał 39); 149,900 (kanał U02)			
Pomoc medyczna, nr tel.		PR w Nisku, tel. 15 8416781			
Straż Pożarna, nr tel.		KP PSP w Nisku, tel. 15 8412140			
Policja, nr tel.		KP Policji w Nisku, tel. 15 8775305			
Służba ruchu lotniczego		Kraków INFO: 119,275MHz , tel. 12 6397585			
Osłona meteorologiczna		IMGW Okęcie, tel. 22 8460682, 22 6504485			
Zabezpieczenie terenu: Straż Pożarna, załoga HEMS					

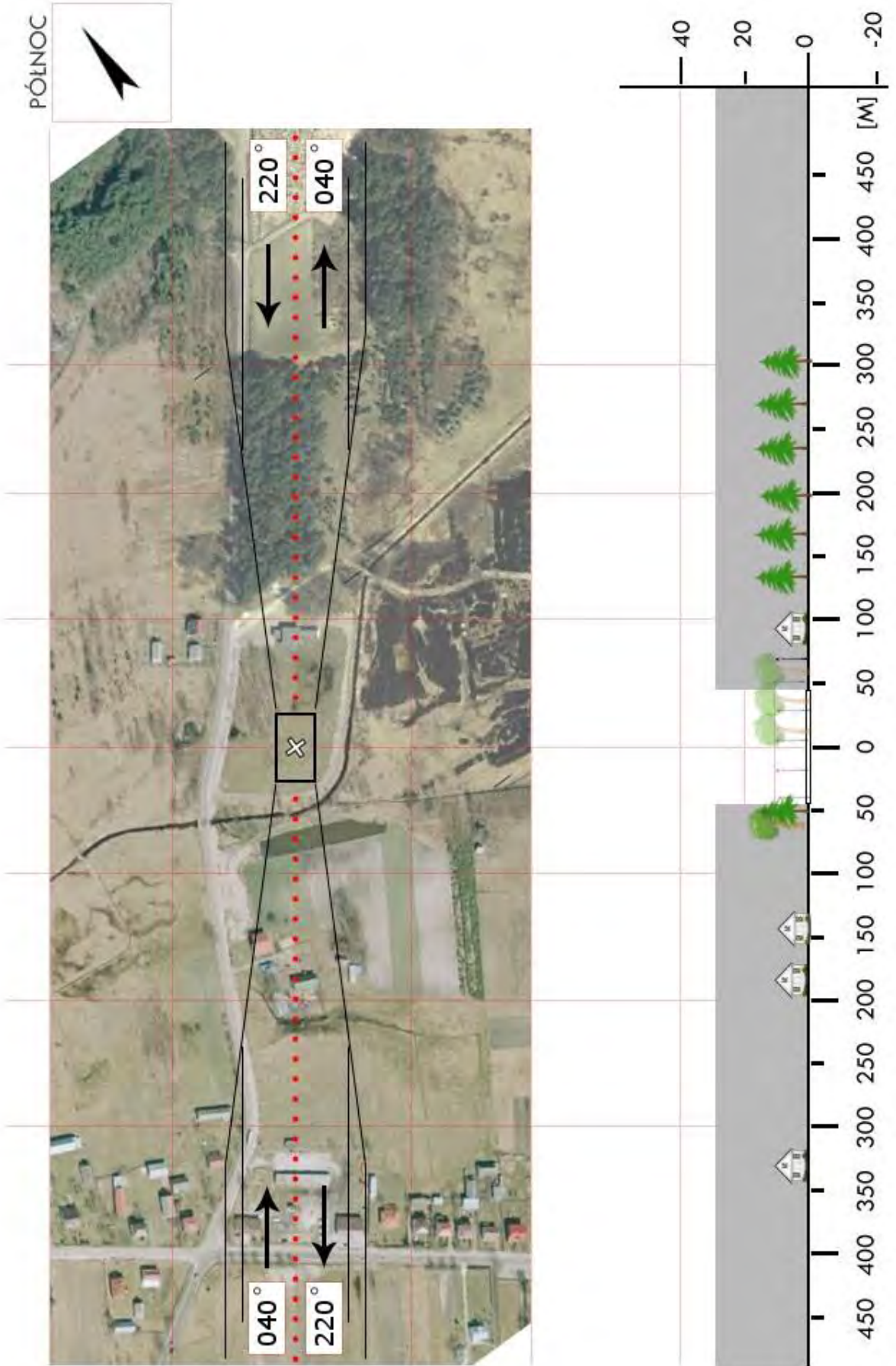

<b>RNI 03</b>	<b>Jeżowe / boisko</b>		Współrzędne geograficzne		50° 22,37' N 022° 08,30' E
	gm. Jeżowe		Wzniesienie nad poziom morza		570 ft
	pow. niżański				
	woj. podkarpackie				
Stopień trudności		<b>I</b>			
Główny kierunek podejścia		270° / 090°		Światła podejścia	
Główny kierunek startu		090° / 270°		brak	
		<b>FATO</b>		<b>TLOF</b>	
Wymiary		25 x 50 m		10 x 10 m	
Rodzaj nawierzchni		trawa		trawa	
Oznakowanie		brak		brak	
Oświetlenie		brak		brak	
Oświetlenie przeszkód		brak			
Wskaźnik kierunku wiatru		brak			
Minimalne warunki atmosferyczne do startu i lądowania		Dzień		Noc	
		Widzialność		Widzialność	
		Pułap chmur		Podstawa chmur	
		1500 m		3000 m	
		500 ft		1200 ft	
Stale przeszkody: Linia energetyczna po str. S (wzdłuż drogi); Linie energetyczne h=10m na kier. 270 w odl. 100 i 200m.					
Ograniczenia lokalne: brak			Procedury specjalne: Lądowanie w nocy przy asyście straży pożarnej		
Administrator terenu		UG Jeżowe, tel. 15 8794343			
Łączność radiotelefoniczna		169,000 MHz (kanał 39); 149,900 (kanał U02)			
Pomoc medyczna, nr tel.		PR Nisko, tel. 15 8416781			
Straż Pożarna, nr tel.		KP PSP Nisko, tel. 15 8412140			
Policja, nr tel.		KPP Nisko, tel. 15 8775305			
Służba ruchu lotniczego		Kraków INFO 119,275MHz, tel. 12 6397585			
Osłona meteorologiczna		IMGW Kraków, tel. 12 639811			
Zabezpieczenie terenu: Straż Pożarna					

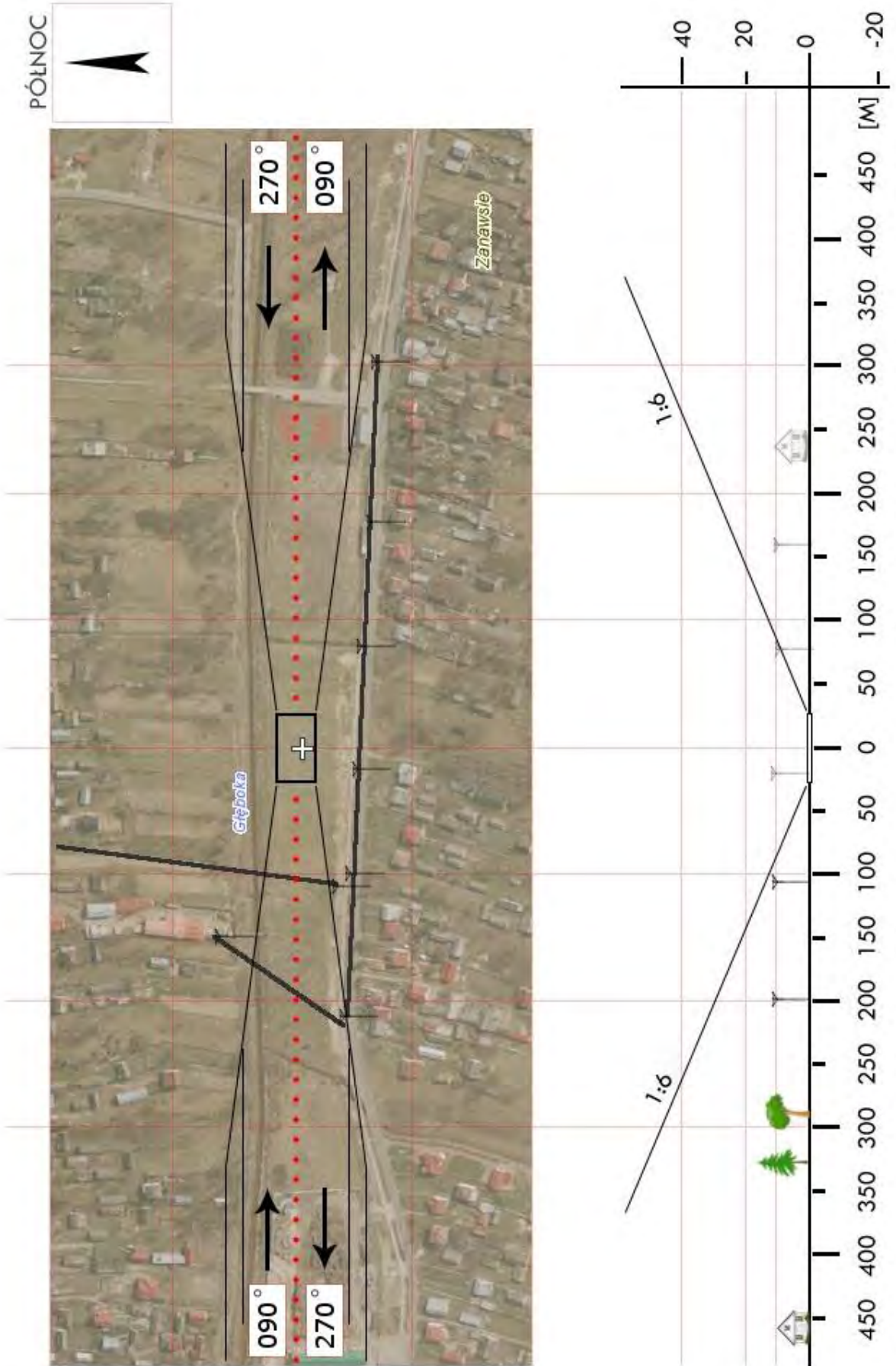

<b>RNI 05</b>	<b>Nisko / boisko PSP</b>		Współrzędne geograficzne		50° 29,82' N 022° 08,82' E	
	gm. Nisko					
	pow. niżański		Wzniesienie nad poziom morza		525 ft	
	woj. podkarpackie					
Stopień trudności			<b>I</b>			
Główny kierunek podejścia			310° / 130°		Światła podejścia	
Główny kierunek startu			130° / 310°		brak	
			<b>FATO</b>		<b>TLOF</b>	
Wymiary			25 x 50 m		10 x 10 m	
Rodzaj nawierzchni			trawa		trawa	
Oznakowanie			brak		brak	
Oświetlenie			brak		brak	
Oświetlenie przeszkód			brak			
Wskaźnik kierunku wiatru			brak			
Minimalne warunki atmosferyczne do startu i lądowania			Dzień		Noc	
			Widzialność		Widzialność	
			Pułap chmur		Podstawa chmur	
			1500 m		3000 m	
			500 ft		1200 ft	
Stale przeszkody: Komin h=25m na podejściu z kursem 310° w odl. 270m						
Ograniczenia lokalne: brak			Procedury specjalne: brak			
Administrator terenu			PSP, tel. 15 841 2140 (Oficer dyżurny)			
Łączność radiotelefoniczna			169,000 MHz (kanał 39); 149,900 (kanał U02)			
Pomoc medyczna, nr tel.			PR w Nisku, tel. 15 841 6781			
Straż Pożarna, nr tel.			KP PSP w Nisku, tel. 15 841 2140			
Policja, nr tel.			KP Policji w Nisku, tel. 15 877 5305			
Służba ruchu lotniczego			Kraków INFO: 119,275MHz, tel. 12 639 7585			
Osłona meteorologiczna			IMGW Okęcie, tel. 22 846 0682, 22 650 4485			
Zabezpieczenie terenu: Straż Pożarna, załoga HEMS						

PÓLNOC

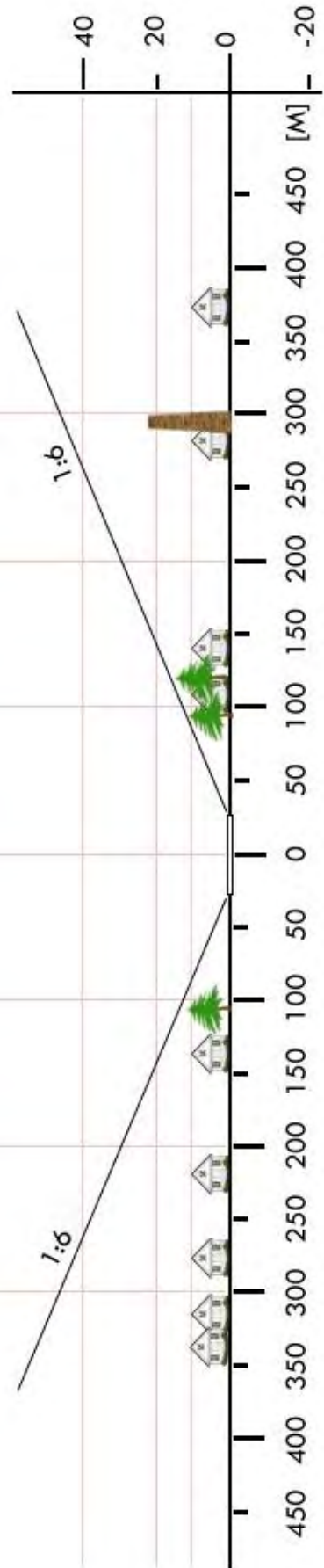

<b>RNI 06</b>	<b>Rudnik nad Sanem / boisko</b>		Współrzędne geograficzne		50° 26,22' N 022° 15,50' E
	gm. Rudnik nad Sanem				
	pow. niżański		Wzniesienie nad poziom morza		548 ft
	woj. podkarpackie				
Stopień trudności		<b>Wariant IIb</b>			
Główny kierunek podejścia		105° / 285°		Światła podejścia	
Główny kierunek startu		285° / 105°		brak	
		<b>FATO</b>		<b>TLOF</b>	
Wymiary		25 x 95 m		10 x 10 m	
Rodzaj nawierzchni		trawa		trawa	
Oznakowanie		brak		brak	
Oświetlenie		brak		brak	
Oświetlenie przeszkód		brak			
Wskaźnik kierunku wiatru		brak			
Minimalne warunki atmosferyczne do startu i lądowania		Dzień		Noc	
		Widzialność		Widzialność	
		Pułap chmur		Podstawa chmur	
		1500 m		3000 m	
		500 ft		1200 ft	
Stale przeszkody: Wieża GSM na kierunku 150° w odległości 130m: przy podejściu do lądowania z kursem 285° po lewej stronie w odległości 120m od osi podejścia.					
Ograniczenia lokalne: brak			Procedury specjalne: Lądowanie w nocy przy asyście straży pożarnej <b>Cat. A</b>		
Administrator terenu		Burmistrz Miasta, tel. 15 8761144			
Łączność radiotelefoniczna		169,000 MHz (kanał 39); 149,900 (kanał U02)			
Pomoc medyczna, nr tel.		PR w Nisku, tel. 15 8416781			
Straż Pożarna, nr tel.		KP PSP w Nisku, tel. 15 8412140			
Policja, nr tel.		KP Policji w Nisku, tel. 15 8775305			
Służba ruchu lotniczego		Kraków INFO: 119,275MHz, tel. 12 6397585			
Osłona meteorologiczna		IMGW Okęcie, tel. 22 8460682, 22 6504485			
Zabezpieczenie terenu: Straż Pożarna, załoga HEMS					

PÓLNOC

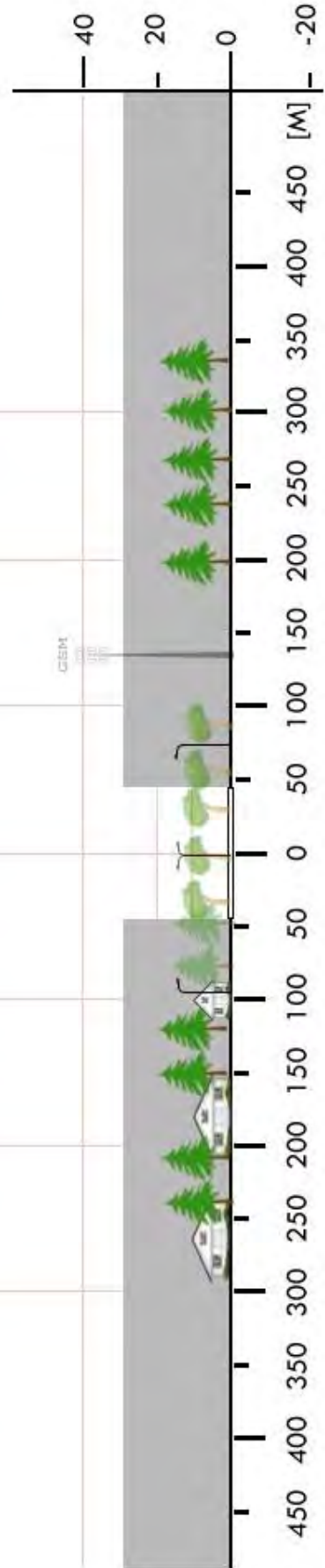

<b>RPR 01</b>	<b>Bircza / boisko</b>		Współrzędne geograficzne	49° 41,36' N 022° 28,35' E	
	gm. Bircza				
	pow. przemyski		Wzniesienie nad poziom morza	869 ft	
	woj. podkarpackie				
Stopień trudności		<b>Wariant IIb</b>			
Główny kierunek podejścia		090° / 270°		Światła podejścia	
Główny kierunek startu		270° / 090°		brak	
		FATO		TLOF	
Wymiary		25 x 95 m		10 x 10 m	
Rodzaj nawierzchni		trawa		trawa	
Oznakowanie		brak		brak	
Oświetlenie		brak		brak	
Oświetlenie przeszkód		brak			
Wskaźnik kierunku wiatru		brak			
Minimalne warunki atmosferyczne do startu i lądowania		Dzień		Noc	
		Widzialność		3000 m	
		Pułap chmur		1200 ft	
Stale przeszkody: Wieża GSM na kierunku 110° w odl. 660m					
Ograniczenia lokalne: brak			Procedury specjalne: Lądowanie w nocy przy asyście straży pożarnej  <b>Cat. A</b>		
Administrator terenu		Zdzisław Czyżyk, tel. 788 947665			
Łączność radiotelefoniczna		169,000 MHz (kanał 39); 149,900 (kanał U02)			
Pomoc medyczna, nr tel.		CPR Przemysł, tel. 16 6786581			
Straż Pożarna, nr tel.		KP PSP w Przemysłu, tel. 16 6764600			
Policja, nr tel.		KM Policji w Przemysłu, tel. 16 6773305			
Służba ruchu lotniczego		Kraków INFO: 119,275MHz, tel. 12 6397585			
Osłona meteorologiczna		IMGW Okęcie, tel. 22 8460682, 22 6504485			
Zabezpieczenie terenu: Straż Pożarna, załoga HEMS					

PÓLNOC

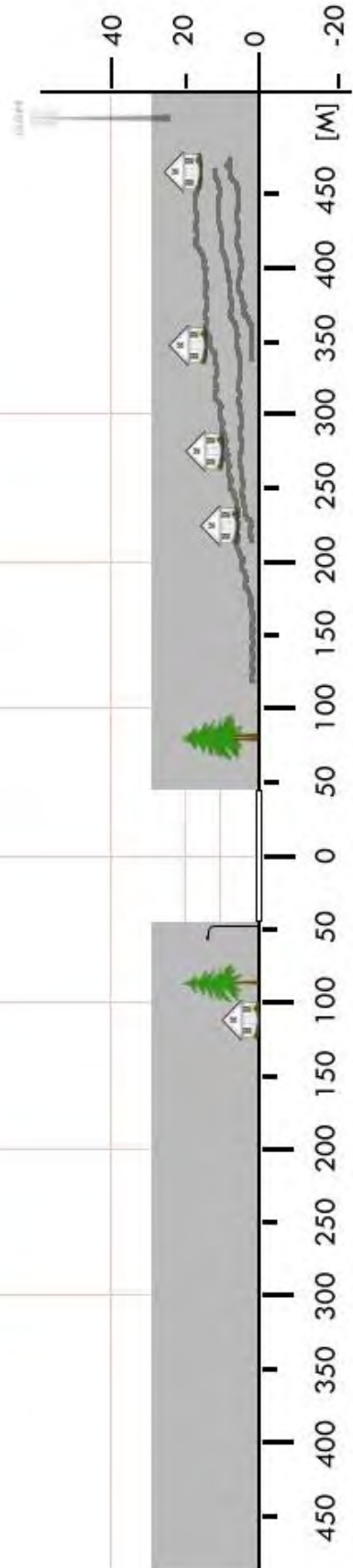

<b>RPR 03</b>	<b>Fredropol / boisko</b>		Współrzędne geograficzne		49° 42,05' N 022° 45,30' E
	gm. Fredropol		Wzniesienie nad poziom morza		820 ft
	pow. przemyski woj. podkarpackie				
Stopień trudności		<b>I</b>			
Główny kierunek podejścia		325° / 145°		Światła podejścia	
Główny kierunek startu		145° / 325°		brak	
		FATO		TLOF	
Wymiary		25 x 50 m		10 x 10 m	
Rodzaj nawierzchni		trawa		trawa	
Oznakowanie		brak		brak	
Oświetlenie		brak		brak	
Oświetlenie przeszkód		brak			
Wskaźnik kierunku wiatru		brak			
Minimalne warunki atmosferyczne do startu i lądowania		Dzień		Noc	
		Widzialność		3000 m	
		Pułap chmur		1200 ft	
Stale przeszkody: brak; boisko 105x65m, za bramkami siatka na słupkach h=4,5m (na całą szerokość boiska)					
Ograniczenia lokalne: ADIZ – 3,5km do granicy państwowej			Procedury specjalne: brak		
Administrator terenu		UG Fredropol, tel. 16 671 9817			
Łączność radiotelefoniczna		169,000 MHz (kanał 39); 149,900 (kanał U02)			
Pomoc medyczna, nr tel.		DM09-05 Przemyśl, tel. 17 860 7952, 16 678 2151			
Straż Pożarna, nr tel.		PSP WSKR, tel. 17 852 3602			
Policja, nr tel.		KW Policji (SK), tel. 17 858 2310			
Służba ruchu lotniczego		Kraków INFO: 119,275MHz, tel. 12 639 7585			
Osłona meteorologiczna		IMGW Kraków, tel. 12 639 9151			
Zabezpieczenie terenu: Straż Pożarna, załoga HEMS					

PÓLNOC

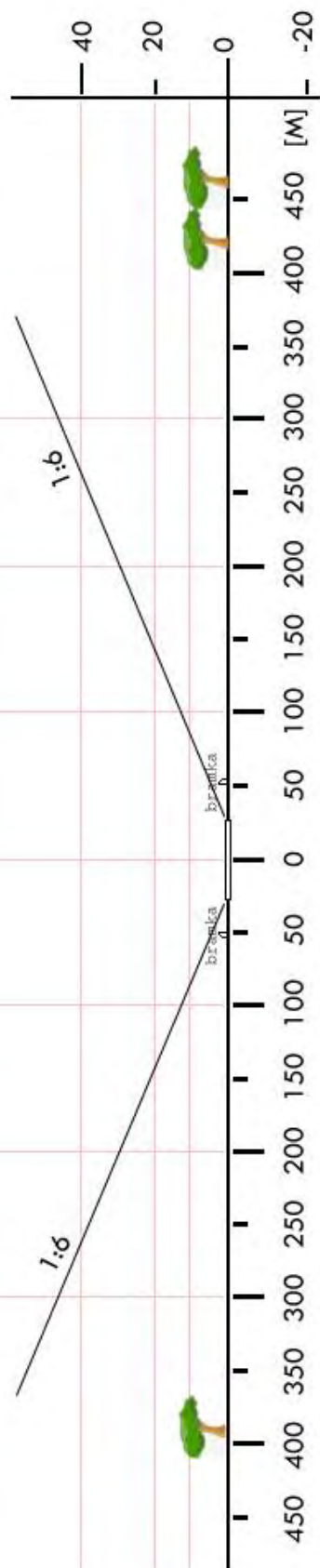

<b>RPR 04</b>	<b>Krasiczyn / boisko</b>		Współrzędne geograficzne	49° 46,66' N	
	gm. Krasiczyn			022° 38,73' E	
	pow. przemyski		Wzniesienie nad poziom morza	663 ft	
	woj. podkarpackie				
Stopień trudności		<b>Wariant IIa</b>			
Główny kierunek podejścia		060° / 240°	Światła podejścia		
Główny kierunek startu		240° / 060°	brak		
		FATO	TLOF		
Wymiary		25 x 70 m	10 x 10 m		
Rodzaj nawierzchni		trawa	trawa		
Oznakowanie		brak	brak		
Oświetlenie		brak	brak		
Oświetlenie przeszkód		brak			
Wskaźnik kierunku wiatru		brak			
Minimalne warunki atmosferyczne do startu i lądowania			Dzień	Noc	
		Widzialność	1500 m	Widzialność	3000 m
		Pułap chmur	500 ft	Podstawa chmur	1200 ft
Stałe przeszkody: Dwie wieże GSM na kierunku 075° w odl. 1170m (przewyższenie 95m)					
Ograniczenia lokalne: brak		Procedury specjalne: Lądowanie w nocy przy asyście straży pożarnej <b>Cat. A</b>			
Administrator terenu		UG w Krasiczynie, tel. 16 6718370			
Łączność radiotelefoniczna		169,000 MHz (kanał 39); 149,900 (kanał U02)			
Pomoc medyczna, nr tel.		CPR Przemysł, tel. 16 678 6581			
Straż Pożarna, nr tel.		KP PSP w Przemysłu, tel. 16 676 4600			
Policja, nr tel.		KM Policji w Przemysłu, tel. 16 6773305			
Służba ruchu lotniczego		Kraków INFO: 119,275MHz, tel. 12 6397585			
Osłona meteorologiczna		IMGW Okęcie, tel. 22 8460682, 22 6504485			
Zabezpieczenie terenu: Straż Pożarna, załoga HEMS					

PÓLNOC

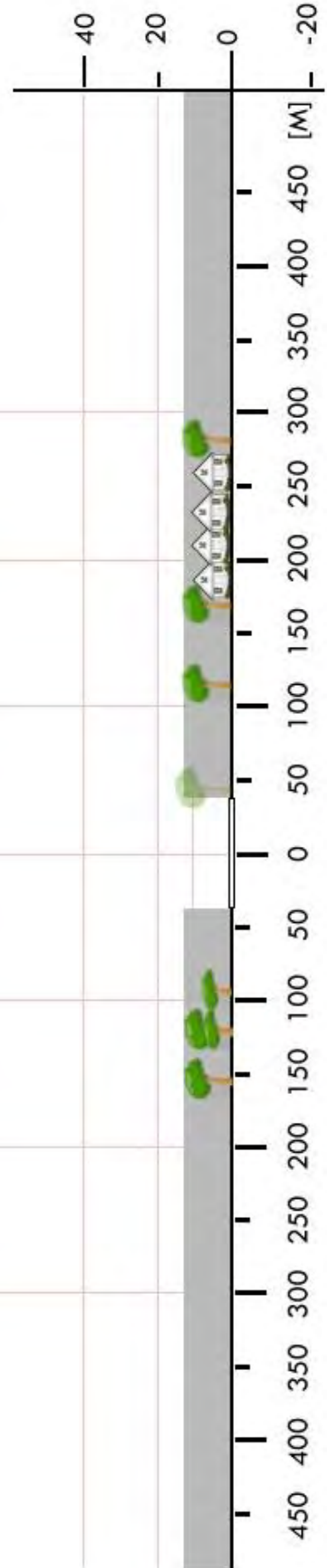

<b>RPR 05</b>	<b>Krzywca / boisko</b>		Współrzędne geograficzne	49° 47,55' N	
	gm. Krzywca			022° 32,64' E	
	pow. przemyski		Wzniesienie nad poziom morza	698 ft	
	woj. podkarpackie				
Stopień trudności		<b>Wariant IIa</b>			
Główny kierunek podejścia		055° / 235°	Światła podejścia		
Główny kierunek startu		235° / 055°	brak		
		FATO	TLOF		
Wymiary		25 x 95 m	10 x 10 m		
Rodzaj nawierzchni		trawa	trawa		
Oznakowanie		brak	brak		
Oświetlenie		brak	brak		
Oświetlenie przeszkód		brak			
Wskaźnik kierunku wiatru		brak			
Minimalne warunki atmosferyczne do startu i lądowania			Dzień	Noc	
		Widzialność	1500 m	Widzialność	3000 m
		Pułap chmur	500 ft	Podstawa chmur	1200 ft
Stale przeszkody: E: Linia energ. NN w odl. 160m					
Ograniczenia lokalne: brak		Procedury specjalne: Cat. A			
Administrator terenu		UG Krzywca, tel. 16 671 1486			
Łączność radiotelefoniczna		169,000 MHz (kanał 39); 149,900 (kanał U02)			
Pomoc medyczna, nr tel.		CPR Przemysł, tel. 16 678 6581			
Straż Pożarna, nr tel.		KP PSP w Przemysłu, tel. 16 676 4600			
Policja, nr tel.		KMP w Przemysłu, tel. 16 677 3305			
Służba ruchu lotniczego		Kraków INFO 119,275MHz, tel. 12 639 7585			
Osłona meteorologiczna		IMGW Kraków, tel. 12 639 8151, 12 639 8152			
Zabezpieczenie terenu: Straż Pożarna, załoga HEMS					

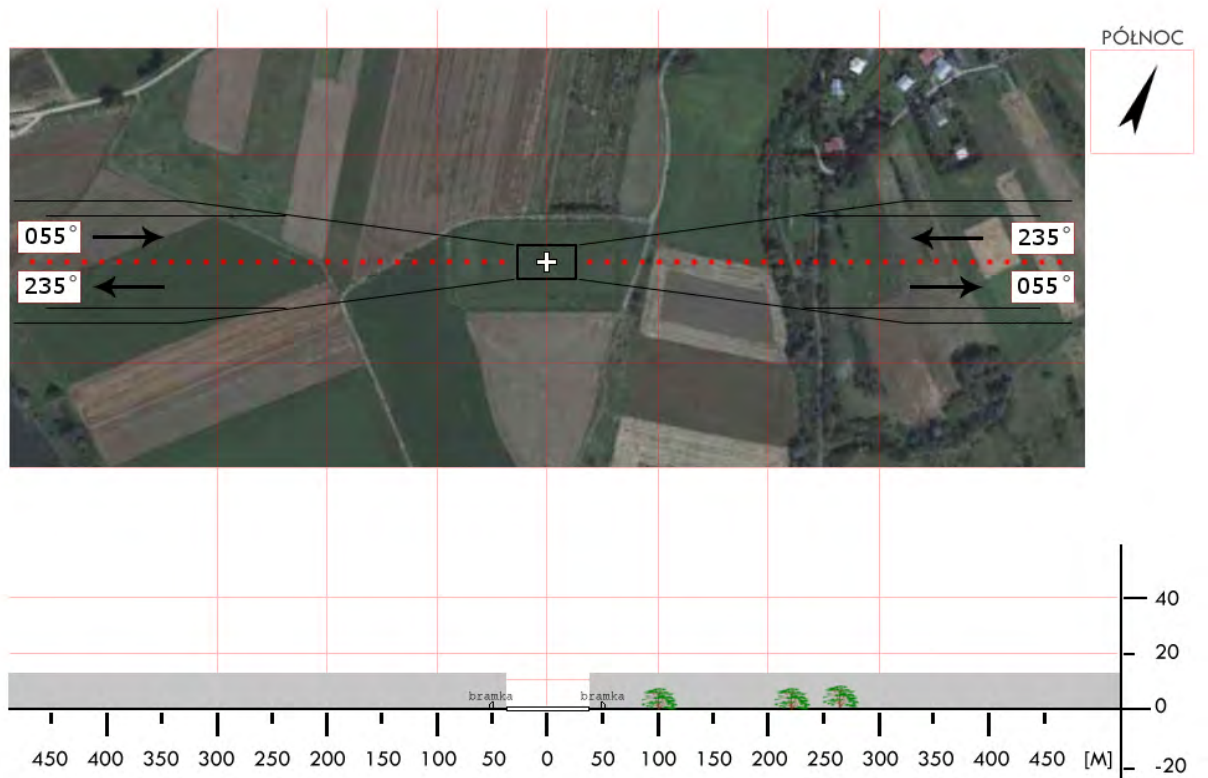
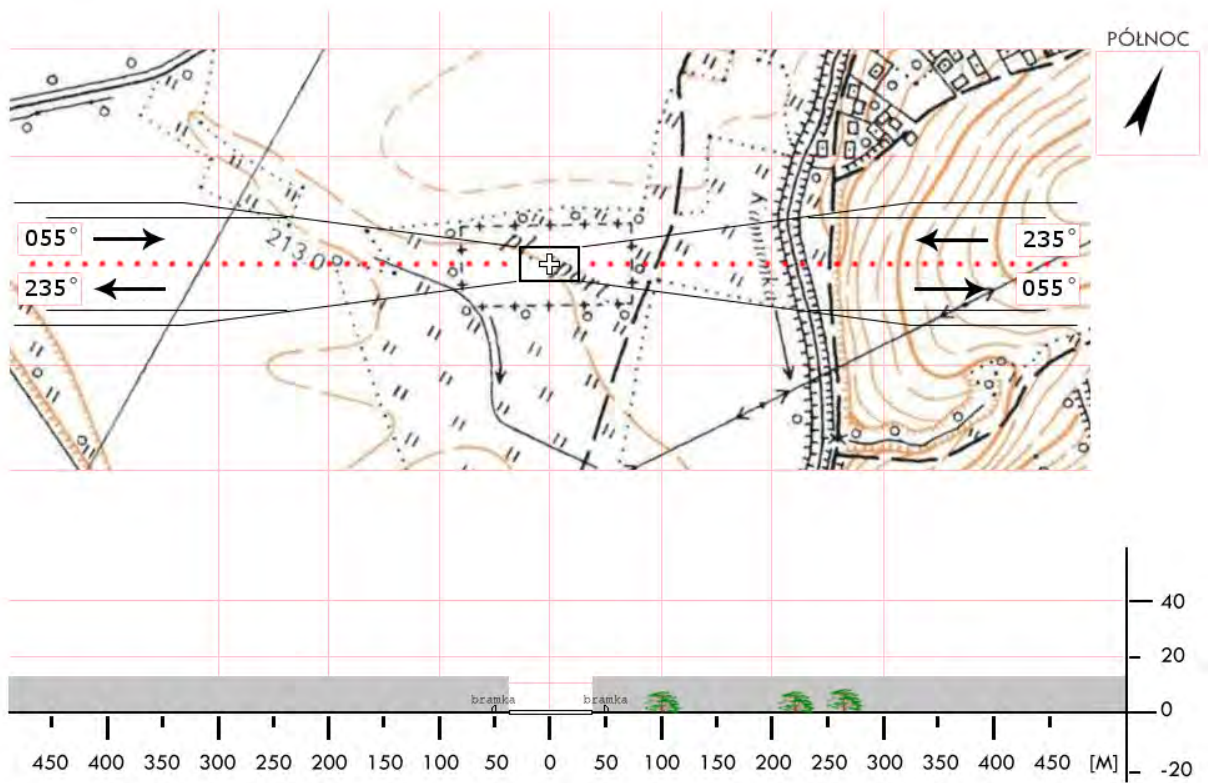

<b>RPR 06</b>	<b>Medyka / boisko</b>		Współrzędne geograficzne		49° 48,65' N 022° 55,83' E
	gm. Medyka		Wzniesienie nad poziom morza		636 ft
	pow. przemyski woj. podkarpackie				
Stopień trudności		<b>Wariant IIa</b>			
Główny kierunek podejścia		225° / 045°		Światła podejścia	
Główny kierunek startu		045° / 225°		brak	
		FATO		TLOF	
Wymiary		25 x 70 m		10 x 10 m	
Rodzaj nawierzchni		trawa		trawa	
Oznakowanie		brak		brak	
Oświetlenie		brak		brak	
Oświetlenie przeszkód		brak			
Wskaźnik kierunku wiatru		brak			
Minimalne warunki atmosferyczne do startu i lądowania		Dzień		Noc	
		Widzialność		Widzialność	
		Pułap chmur		Podstawa chmur	
		1500 m		3000 m	
		500 ft		1200 ft	
Stałe przeszkody: brak					
Ograniczenia lokalne: Granica państwa w odl. 2km			Procedury specjalne: Cat. A		
Administrator terenu		UG Medyka, tel. 16 671 5391			
Łączność radiotelefoniczna		169,000 MHz (kanał 39); 149,900 (kanał U02)			
Pomoc medyczna, nr tel.		CPR Przemysł, tel. 16 678 6581			
Straż Pożarna, nr tel.		KP PSP w Przemysłu, tel. 16 676 4600			
Policja, nr tel.		KM Policji w Przemysłu, tel. 16 677 3305			
Służba ruchu lotniczego		Kraków INFO: 119,275MHz, tel. 12 639 7585			
Osłona meteorologiczna		IMGW Okęcie, tel. 22 846 0682, 22 650 4485			
Zabezpieczenie terenu: Straż Pożarna, załoga HEMS					

PÓLNOC

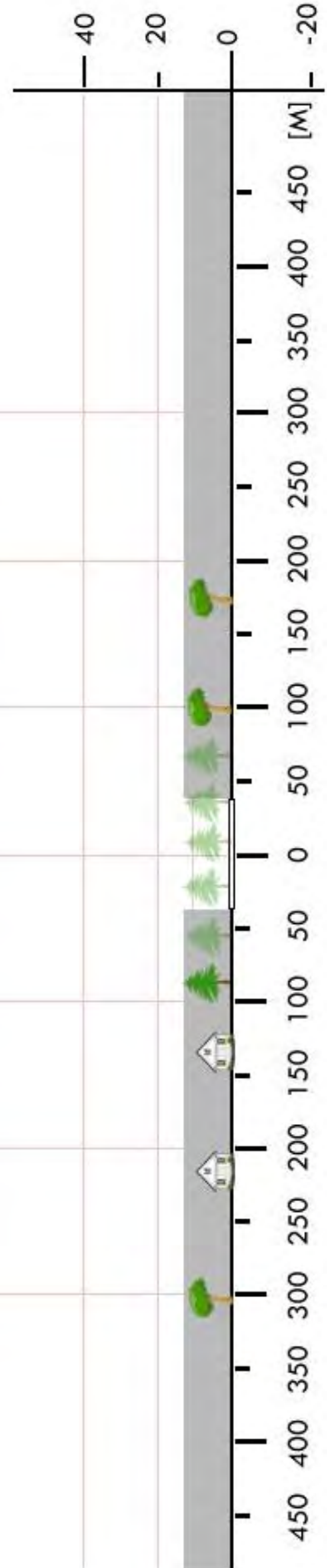

<b>RPR 6a</b>	<b>Hureczko / boisko</b>		Współrzędne geograficzne	49° 47,26' N	
	gm. Medyka			022° 51,42' E	
	pow. przemyski woj. podkarpackie		Wzniesienie nad poziom morza	646 ft	
Stopień trudności		<b>Wariant IIa</b>			
Główny kierunek podejścia		315° / 135°	Światła podejścia		
Główny kierunek startu		135° / 315°	brak		
		FATO	TLOF		
Wymiary		25 x 95 m	10 x 10 m		
Rodzaj nawierzchni		trawa	trawa		
Oznakowanie		brak	brak		
Oświetlenie		brak	brak		
Oświetlenie przeszkód		brak			
Wskaźnik kierunku wiatru		brak			
Minimalne warunki atmosferyczne do startu i lądowania			Dzień	Noc	
		Widzialność	1500 m	Widzialność	3000 m
		Pułap chmur	500 ft	Podstawa chmur	1200 ft
Stale przeszkody: Słup oświetleniowy h=8m z linią NN za bramką północną Siatka ochronna h=6m za bramkami					
Ograniczenia lokalne: ADIZ - granica państwowa w odległości 3,8km na kierunku 120°		Procedury specjalne: Cat. A			
Administrator terenu		UG Medyka, tel. 16 671 5391			
Łączność radiotelefoniczna		169,000 MHz (kanał 39); 149,900 (kanał U02)			
Pomoc medyczna, nr tel.		DM09-05 Przemysł, tel. 17 860 7952, 16 678 2151			
Straż Pożarna, nr tel.		WSKR, tel. 17 852 3602			
Policja, nr tel.		KWP Oficer dyż., tel. 17 858 2310			
Służba ruchu lotniczego		Kraków INFO: 119,275MHz, tel. 12 639 7585			
Osłona meteorologiczna		IMGW Kraków, tel. 12 639 8151			
Zabezpieczenie terenu: Straż Pożarna, załoga HEMS					

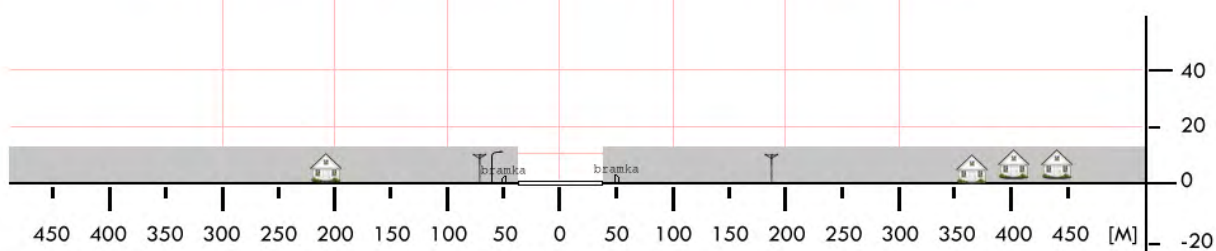
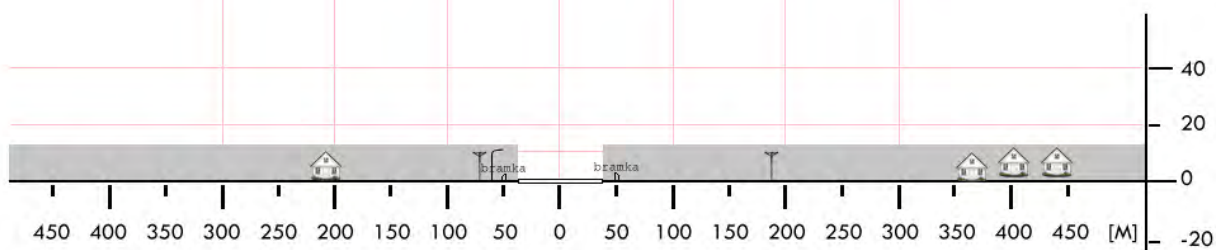
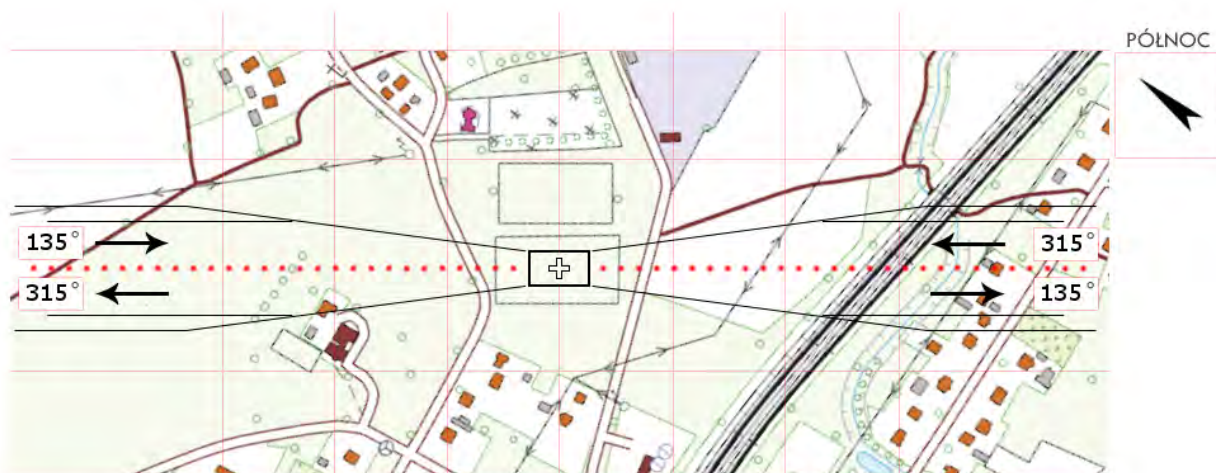

<b>RPR 6s</b>	<b>Medyka / lądowisko SG</b>		Współrzędne geograficzne		49° 47,91' N 022° 55,78' E
	gm. Medyka		Wzniesienie nad poziom morza		663 ft
	pow. przemyski woj. podkarpackie				
Stopień trudności		<b>I</b>			
Główny kierunek podejścia		089° / 269°		Światła podejścia	
Główny kierunek startu		269° / 089°		brak	
		<b>FATO</b>		<b>TLOF</b>	
Wymiary		35 x 35 m		17 x 17 m	
Rodzaj nawierzchni		beton (płyta ażurowa)		beton	
Oznakowanie		białe znaczniki graniczne		biały krzyż, czerw. lit. H	
Oświetlenie		brak		brak	
Oświetlenie przeszkód		brak			
Wskaźnik kierunku wiatru		tak, nie oświetlony			
Minimalne warunki atmosferyczne do startu i lądowania		Dzień		Noc	
		Widzialność		3000 m	
		Pułap chmur		1200 ft	
Stale przeszkody: Drzewo h=8m na kierunku 065° w odl. 70m					
Ograniczenia lokalne: Granica państwa w odl. 570m			Procedury specjalne: Zamiar lądowania zgłosić: Kierownik Zmiany PSG Medyka, tel. 16 676 5500		
Administrator terenu		Zakład Obsługi Przejść Granicznych, tel. 16 671 5569			
Łączność radiotelefoniczna		169,000 MHz (kanał 39); 149,900 (kanał U02)			
Pomoc medyczna, nr tel.		WSPR w Przemysłu, tel. 16 736 0370, 16 679 1284			
Straż Pożarna, nr tel.		PSP Przemysł, tel. 16 676 4622			
Policja, nr tel.		PP Medyka, tel. 16 677 3373			
Służba ruchu lotniczego		ATC lub FIS dla danej przestrzeni lub obszaru			
Osłona meteorologiczna		BPM (IMGW) Kraków, tel. 12 639 8151, 503 112 150			
Zabezpieczenie terenu: Straż Pożarna, załoga HEMS Klucz do bramy wjazdowej na lądowisko: Paweł Stochła, tel. 516 327 431					

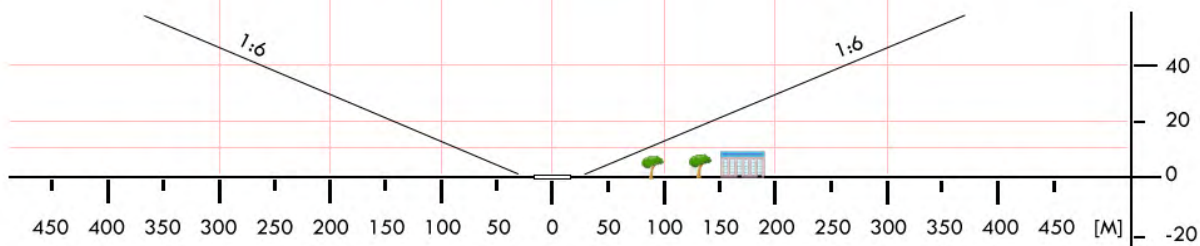
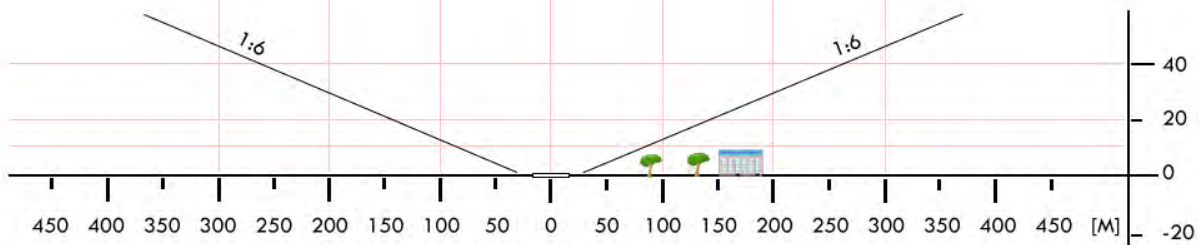

<b>RPR 07</b>	<b>Orły / boisko</b>		Współrzędne geograficzne	49° 52,40' N	
	gm. Orły			022° 48,93' E	
	pow. przemyski		Wzniesienie nad poziom morza	722 ft	
	woj. podkarpackie				
Stopień trudności		<b>Wariant IIb</b>			
Główny kierunek podejścia		360° / 180°	Światła podejścia		
Główny kierunek startu		180° / 360°	brak		
		FATO	TLOF		
Wymiary		25 x 95 m	10 x 10 m		
Rodzaj nawierzchni		trawa	trawa		
Oznakowanie		brak	brak		
Oświetlenie		brak	brak		
Oświetlenie przeszkód		brak			
Wskaźnik kierunku wiatru		brak			
Minimalne warunki atmosferyczne do startu i lądowania			Dzień	Noc	
		Widzialność	1500 m	Widzialność	3000 m
		Pułap chmur	500 ft	Podstawa chmur	1200 ft
Stałe przeszkody: Wieża GSM w osi podejścia z kursem 180° w odległości 250m; Maszt w osi podejścia z kursem 180° h=20m w odległości 60m.					
Ograniczenia lokalne: brak		Procedury specjalne: Lądowanie w nocy przy asyście straży pożarnej <b>Cat. A</b>			
Administrator terenu		Ryszard Cząstka, tel. 16 6712693			
Łączność radiotelefoniczna		169,000 MHz (kanał 39); 149,900 (kanał U02)			
Pomoc medyczna, nr tel.		CPR Przemysł, tel. 16 6786581			
Straż Pożarna, nr tel.		KP PSP w Przemysłu, tel. 16 6764600			
Policja, nr tel.		KM Policji w Przemysłu, tel. 16 6773305			
Służba ruchu lotniczego		Kraków INFO: 119,275MHz , tel. 12 6397585			
Osłona meteorologiczna		IMGW Okęcie, tel. 22 8460682, 22 6504485			
Zabezpieczenie terenu: Straż Pożarna, załoga HEMS					

PÓLNOC

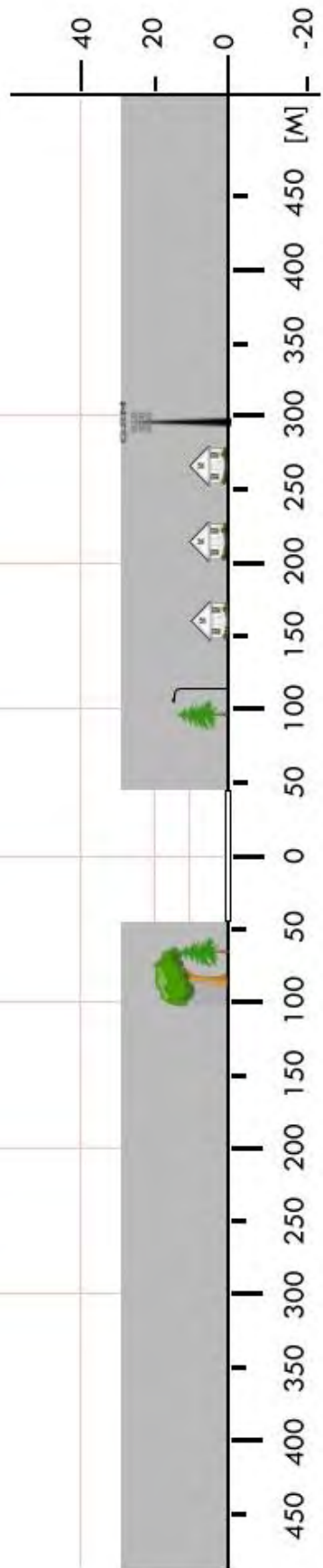

<b>RPR 09</b>	<b>Stubno / boisko</b>		Współrzędne geograficzne		49° 54,08' N 022° 57,32' E
	gm. Stubno		Wzniesienie nad poziom morza		616 ft
	pow. przemyski woj. podkarpackie				
Stopień trudności		<b>I</b>			
Główny kierunek podejścia		180° / 360°		Światła podejścia	
Główny kierunek startu		360° / 180°		brak	
		<b>FATO</b>		<b>TLOF</b>	
Wymiary		25 x 50 m		10 x 10 m	
Rodzaj nawierzchni		trawa		trawa	
Oznakowanie		brak		brak	
Oświetlenie		brak		brak	
Oświetlenie przeszkód		brak			
Wskaźnik kierunku wiatru		brak			
Minimalne warunki atmosferyczne do startu i lądowania		Dzień		Noc	
		Widzialność	1500 m	Widzialność	3000 m
		Pułap chmur	500 ft	Podstawa chmur	1200 ft
Stałe przeszkody: brak					
Ograniczenia lokalne: Granica państwowa w odl. 6km			Procedury specjalne: Lądowanie w nocy przy asyście straży pożarnej		
Administrator terenu		UG Stubno, tel. 16 7354003			
Łączność radiotelefoniczna		169,000 MHz (kanał 39); 149,900 (kanał U02)			
Pomoc medyczna, nr tel.		CPR Przemysł, tel. 16 6786581			
Straż Pożarna, nr tel.		KP PSP w Przemysłu, tel. 16 6764600			
Policja, nr tel.		KM Policji w Przemysłu, tel. 16 6773305			
Służba ruchu lotniczego		Kraków INFO: 119,275MHz, tel. 12 6397585			
Osłona meteorologiczna		IMGW Okęcie, tel. 22 8460682, 22 6504485			
Zabezpieczenie terenu: Straż Pożarna, załoga HEMS					

PÓLNOC

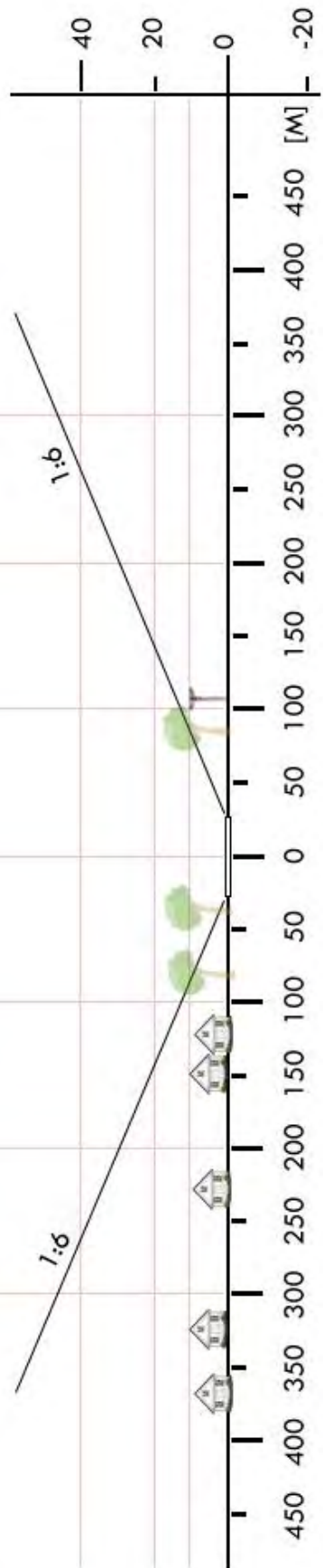

<b>RPR 10</b>	<b>Żurawica / boisko</b>		Współrzędne geograficzne	49° 49,39' N	
	gm. Żurawica			022° 48,80' E	
	pow. przemyski		Wzniesienie nad poziom morza	696 ft	
	woj. podkarpackie				
Stopień trudności		<b>Wariant IIa</b>			
Główny kierunek podejścia		105° / 285°	Światła podejścia		
Główny kierunek startu		285° / 105°	brak		
		FATO	TLOF		
Wymiary		25 x 70 m	10 x 10 m		
Rodzaj nawierzchni		trawa	trawa		
Oznakowanie		brak	brak		
Oświetlenie		brak	brak		
Oświetlenie przeszkód		brak			
Wskaźnik kierunku wiatru		brak			
Minimalne warunki atmosferyczne do startu i lądowania			Dzień	Noc	
		Widzialność	1500 m	Widzialność	3000 m
		Pułap chmur	500 ft	Podstawa chmur	1200 ft
Stałe przeszkody: Kościół h=35m na kierunku 145° w odl. 280m					
Ograniczenia lokalne: Granica państwa w odl. 10km			Procedury specjalne: Cat. A		
Administrator terenu		UG Żurawica, tel. 16 671 3378			
Łączność radiotelefoniczna		169,000 MHz (kanał 39); 149,900 (kanał U02)			
Pomoc medyczna, nr tel.		CPR Przemysł, tel. 16 678 6581			
Straż Pożarna, nr tel.		KP PSP w Przemysłu, tel. 16 676 4600			
Policja, nr tel.		KM Policji w Przemysłu, tel. 16 677 3305			
Służba ruchu lotniczego		Kraków INFO: 119,275MHz, tel. 12 639 7585			
Osłona meteorologiczna		IMGW Okęcie, tel. 22 846 0682, 22 650 4485			
Zabezpieczenie terenu: Straż Pożarna, załoga HEMS					

PÓLNOC

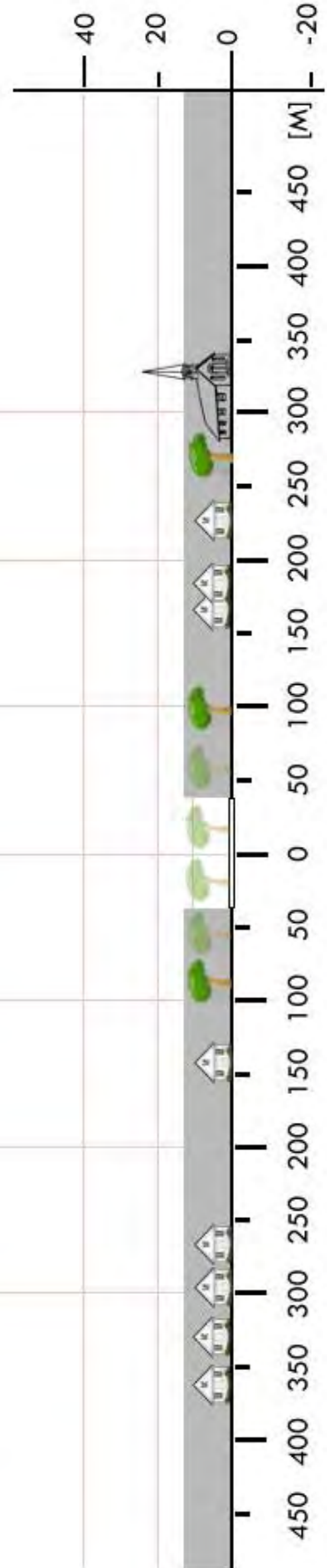

<b>RPZ 01</b>	<b>Przeworsk / boisko</b>		Współrzędne geograficzne		50° 03,98' N 022° 29,19' E
	gm. Przeworsk		Wzniesienie nad poziom morza		603 ft
	pow. przeworski woj. podkarpackie				
Stopień trudności		<b>I</b>			
Główny kierunek podejścia		360° / 180°		Światła podejścia	
Główny kierunek startu		180° / 360°		brak	
		<b>FATO</b>		<b>TLOF</b>	
Wymiary		25 x 50 m		10 x 10 m	
Rodzaj nawierzchni		trawa		trawa	
Oznakowanie		brak		brak	
Oświetlenie		brak		brak	
Oświetlenie przeszkód		brak			
Wskaźnik kierunku wiatru		brak			
Minimalne warunki atmosferyczne do startu i lądowania		Dzień		Noc	
		Widzialność		3000 m	
		Pułap chmur		1200 ft	
Stale przeszkody: drzewo h=18-20m, odl. 95m na kierunku 030° komin h=35-40m, odl. 335m na kierunku 090° drzewa h=16-18m, odl. 105m na kierunku 180° siatka za bramką h=6-7m, odl.10m na kierunku 360°					
Ograniczenia lokalne: brak			Procedury specjalne: brak		
Administrator terenu		UM Przeworsk, tel. 16 648 7844			
Łączność radiotelefoniczna		169,000 MHz (kanał 39); 149,900 (kanał U02)			
Pomoc medyczna, nr tel.		PR Przeworsk, tel. 16 649 1599, 16 649 1539			
Straż Pożarna, nr tel.		KP PSP Przeworsk, tel. 16 648 7781			
Policja, nr tel.		KP Policji w Przeworsku, tel. 16 641 2310			
Służba ruchu lotniczego		Kraków INFO: 119,275MHz , tel. 12 639 7585			
Osłona meteorologiczna		IMGW Okęcie, tel. 22 846 0682, 22 569 4592			
Zabezpieczenie terenu: Straż Pożarna, załoga HEMS					

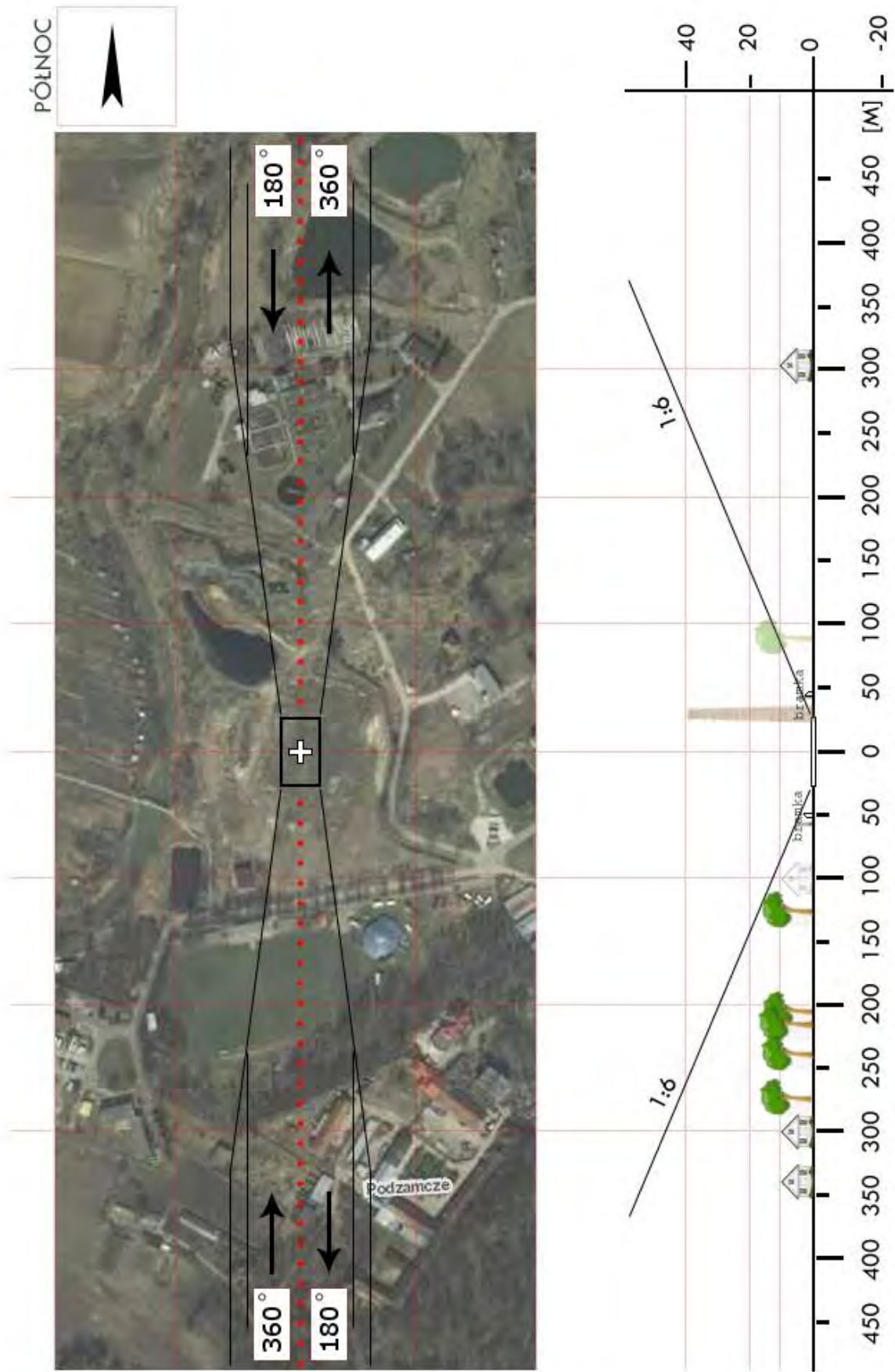

<b>RPZ 02</b>	<b>Adamówka / boisko</b>		Współrzędne geograficzne	50° 15,43' N 022° 41,63' E	
	gm. Adamówka				
	pow. przeworski woj. podkarpackie		Wzniesienie nad poziom morza	689 ft	
Stopień trudności		<b>Wariant IIa</b>			
Główny kierunek podejścia		020° / 200°	Światła podejścia		
Główny kierunek startu		200° / 020°	brak		
		FATO	TLOF		
Wymiary		25 x 70 m	10 x 10 m		
Rodzaj nawierzchni		trawa	trawa		
Oznakowanie		brak	brak		
Oświetlenie		brak	brak		
Oświetlenie przeszkód		brak			
Wskaźnik kierunku wiatru		brak			
Minimalne warunki atmosferyczne do startu i lądowania			Dzień	Noc	
		Widzialność	1500 m	Widzialność	3000 m
		Pułap chmur	500 ft	Podstawa chmur	1200 ft
Stale przeszkody: Kościół w odl. 200m na kierunku 155°					
Ograniczenia lokalne: brak		Procedury specjalne: Lądowanie w nocy przy asyście straży pożarnej  <b>Cat. A</b>			
Administrator terenu		UG Adamówka, tel. 16 622 9001 / 16 622 9414			
Łączność radiotelefoniczna		169,000 MHz (kanał 39); 149,900 (kanał U02)			
Pomoc medyczna, nr tel.		PR w Przeworsku, tel. 16 649 1567			
Straż Pożarna, nr tel.		KP PSP Przeworsk, tel. 16 648 7781			
Policja, nr tel.		KP policji w Przeworsku, tel. 16 641 2399			
Służba ruchu lotniczego		Kraków INFO 119, 275MHz, tel. 12 639 7585			
Osłona meteorologiczna		IMGW Okęcie, tel. 22 8460682, 22 6504485			
Zabezpieczenie terenu: Straż Pożarna, załoga HEMS					

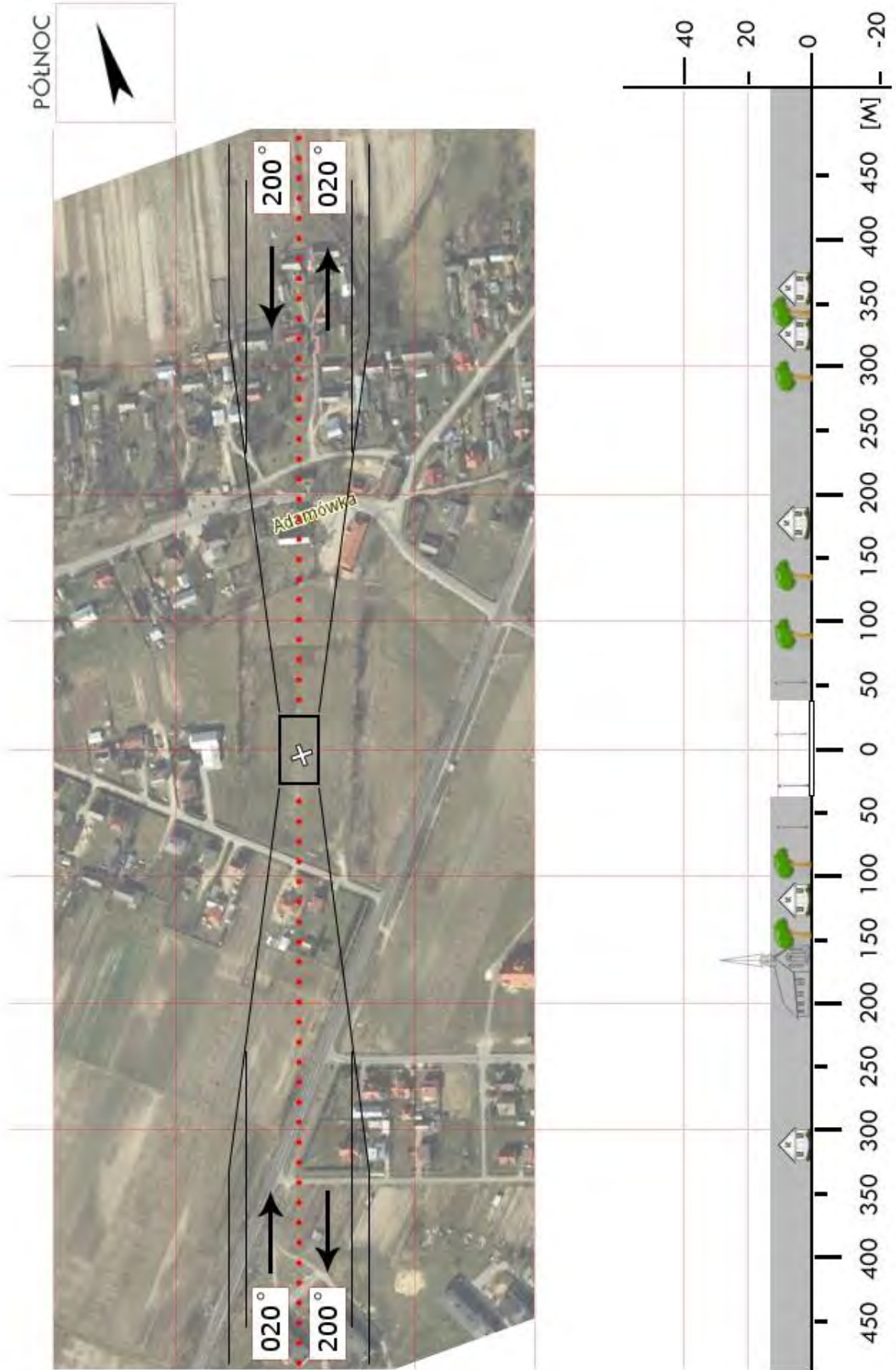

<b>RPZ 03</b>	<b>Gać / boisko</b>		Współrzędne geograficzne	50° 01,63' N 022° 22,35' E
	gm. Gać			
	pow. przeworski woj. podkarpackie		Wzniesienie nad poziom morza	667 ft
Stopień trudności	<b>Wariant IIa</b>			
Główny kierunek podejścia	350° / 170°		Światła podejścia	
Główny kierunek startu	170° / 350°		brak	
	FATO		TLOF	
Wymiary	25 x 70 m		10 x 10 m	
Rodzaj nawierzchni	trawa		trawa	
Oznakowanie	brak		brak	
Oświetlenie	brak		brak	
Oświetlenie przeszkód	brak			
Wskaźnik kierunku wiatru	brak			
Minimalne warunki atmosferyczne do startu i lądowania		Dzień		Noc
	Widzialność	1500 m	Widzialność	3000 m
	Pałap chmur	500 ft	Podstawa chmur	1200 ft
Stałe przeszkody: drzewo h=10m w odl. 45m na kierunku 350°				
Ograniczenia lokalne: brak		Procedury specjalne: Cat. A		
Administrator terenu	UG Gać, tel. 16 614 1429			
Łączność radiotelefoniczna	169,000 MHz (kanał 39); 149,900 (kanał U02)			
Pomoc medyczna, nr tel.	PR Przeworsk, tel. 16 649 1599, 16 649 1539			
Straż Pożarna, nr tel.	KP PSP Przeworsk, tel. 16 648 7781			
Policja, nr tel.	KP Policji w Przeworsku, tel. 16 641 2310			
Służba ruchu lotniczego	Kraków INFO: 119,275MHz , tel. 12 639 7585			
Ośłona meteorologiczna	IMGW Okęcie, tel. 22 846 0682, 22 569 4592			
Zabezpieczenie terenu: Straż Pożarna, załoga HEMS				

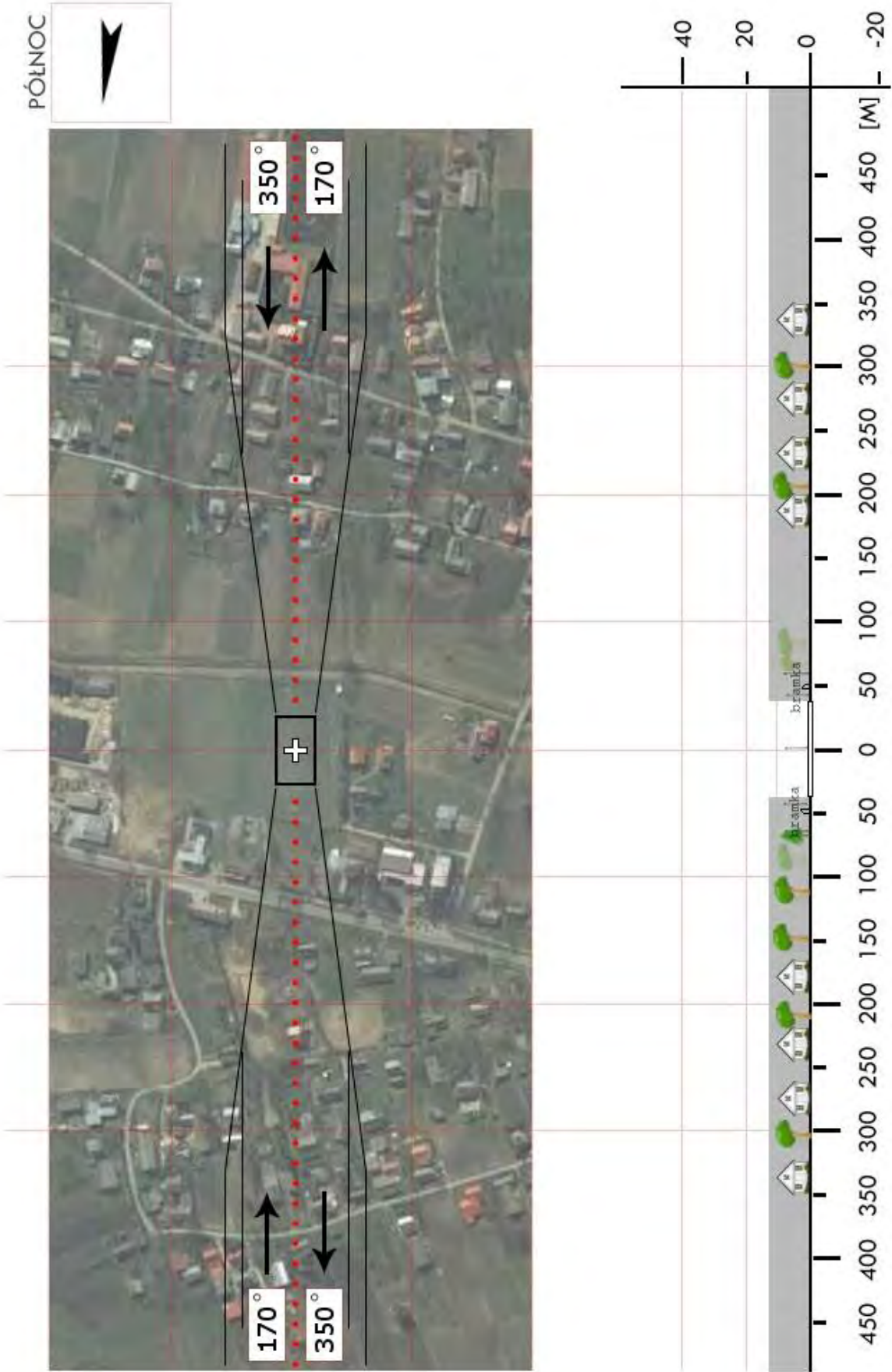

<b>RPZ 04</b>	<b>Jawornik Polski / boisko</b>		Współrzędne geograficzne		49° 53,26' N 022° 17,28' E
	gm. Jawornik Polski		Wzniesienie nad poziom morza		912 ft
	pow. przeworski woj. podkarpackie				
Stopień trudności		<b>Wariant IIb</b>			
Główny kierunek podejścia		240° / 060°		Światła podejścia	
Główny kierunek startu		060° / 240°		brak	
		FATO		TLOF	
Wymiary		25 x 95 m		10 x 10 m	
Rodzaj nawierzchni		trawa		trawa	
Oznakowanie		brak		brak	
Oświetlenie		brak		brak	
Oświetlenie przeszkód		brak			
Wskaźnik kierunku wiatru		brak			
Minimalne warunki atmosferyczne do startu i lądowania		Dzień		Noc	
		Widzialność		Widzialność	
		Pułap chmur		Podstawa chmur	
		1500 m		3000 m	
		500 ft		1200 ft	
Stale przeszkody: drzewa h=16-18m na kierunku 060° w odl. 40m drzewa h=12-14m na kierunku 240° w odl. 20m					
Ograniczenia lokalne: brak			Procedury specjalne: Cat. A		
Administrator terenu		UG Jawornik Polski, tel. 16 651 4014			
Łączność radiotelefoniczna		169,000 MHz (kanał 39); 149,900 (kanał U02)			
Pomoc medyczna, nr tel.		PR Przeworsk, tel. 16 649 1599, 16 649 1539			
Straż Pożarna, nr tel.		KP PSP Przeworsk, tel. 16 648 7781			
Policja, nr tel.		KP Policji w Przeworsku, tel. 16 641 2310			
Służba ruchu lotniczego		Kraków INFO 119,275MHz, tel. 12 639 7585			
Osłona meteorologiczna		IMGW Okęcie, tel. 22 846 0682, 22 569 4592			
Zabezpieczenie terenu: Straż Pożarna, załoga HEMS					

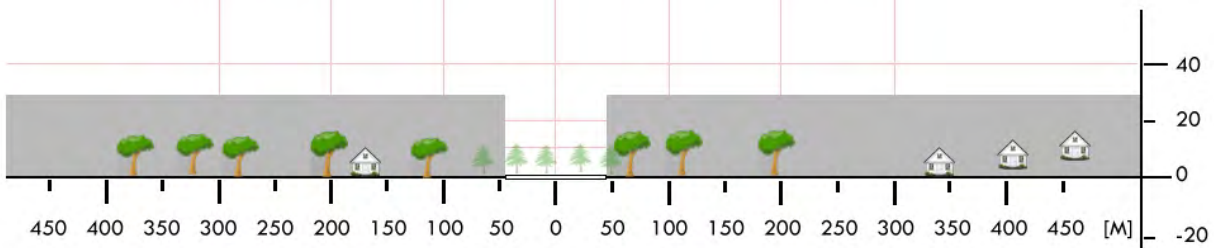
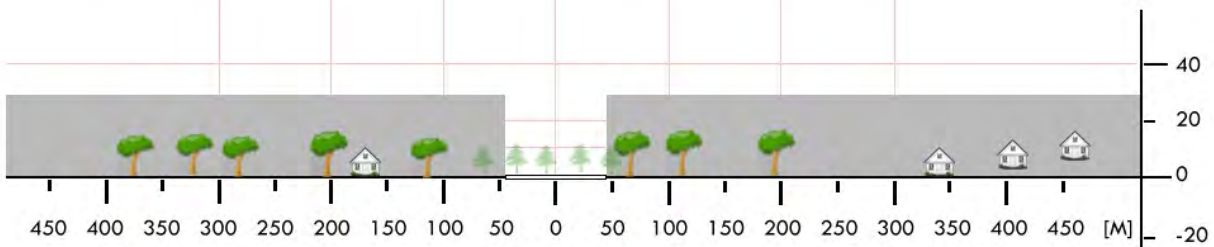

<b>RPZ 05</b>	<b>Kańczuga / boisko</b>		Współrzędne geograficzne	49° 58,75' N 022° 24,82' E	
	gm. Kańczuga			Wzniesienie nad poziom morza	660 ft
	pow. przeworski woj. podkarpackie				
Stopień trudności		<b>Wariant IIb</b>			
Główny kierunek podejścia		355° / 175°		Światła podejścia	
Główny kierunek startu		175° / 355°		brak	
		FATO		TLOF	
Wymiary		25 x 95 m		10 x 10 m	
Rodzaj nawierzchni		trawa		trawa	
Oznakowanie		brak		brak	
Oświetlenie		brak		brak	
Oświetlenie przeszkód		brak			
Wskaźnik kierunku wiatru		brak			
Minimalne warunki atmosferyczne do startu i lądowania		Dzień		Noc	
		Widzialność	1500 m	Widzialność	3000 m
		Pułap chmur	500 ft	Podstawa chmur	1200 ft
Stałe przeszkody: brak					
Ograniczenia lokalne: brak			Procedury specjalne: Lądowanie w nocy przy asyście straży pożarnej  <b>Cat. A</b>		
Administrator terenu		UMiG Kańczuga, tel. 16 642 3142 (Eugeniusz Stecko)			
Łączność radiotelefoniczna		169,000 MHz (kanał 39); 149,900 (kanał U02)			
Pomoc medyczna, nr tel.		PR w Przeworsku, tel. 16 6491567			
Straż Pożarna, nr tel.		KP PSP Przeworsk, tel. 16 6487781			
Policja, nr tel.		KP Policji w Przeworsku, tel. 16 6412399			
Służba ruchu lotniczego		Kraków INFO 119,275MHz, tel. 12 6397585			
Osłona meteorologiczna		IMGW Okęcie, tel. 22 8460682, 22 6504485			
Zabezpieczenie terenu: Straż Pożarna, załoga HEMS					

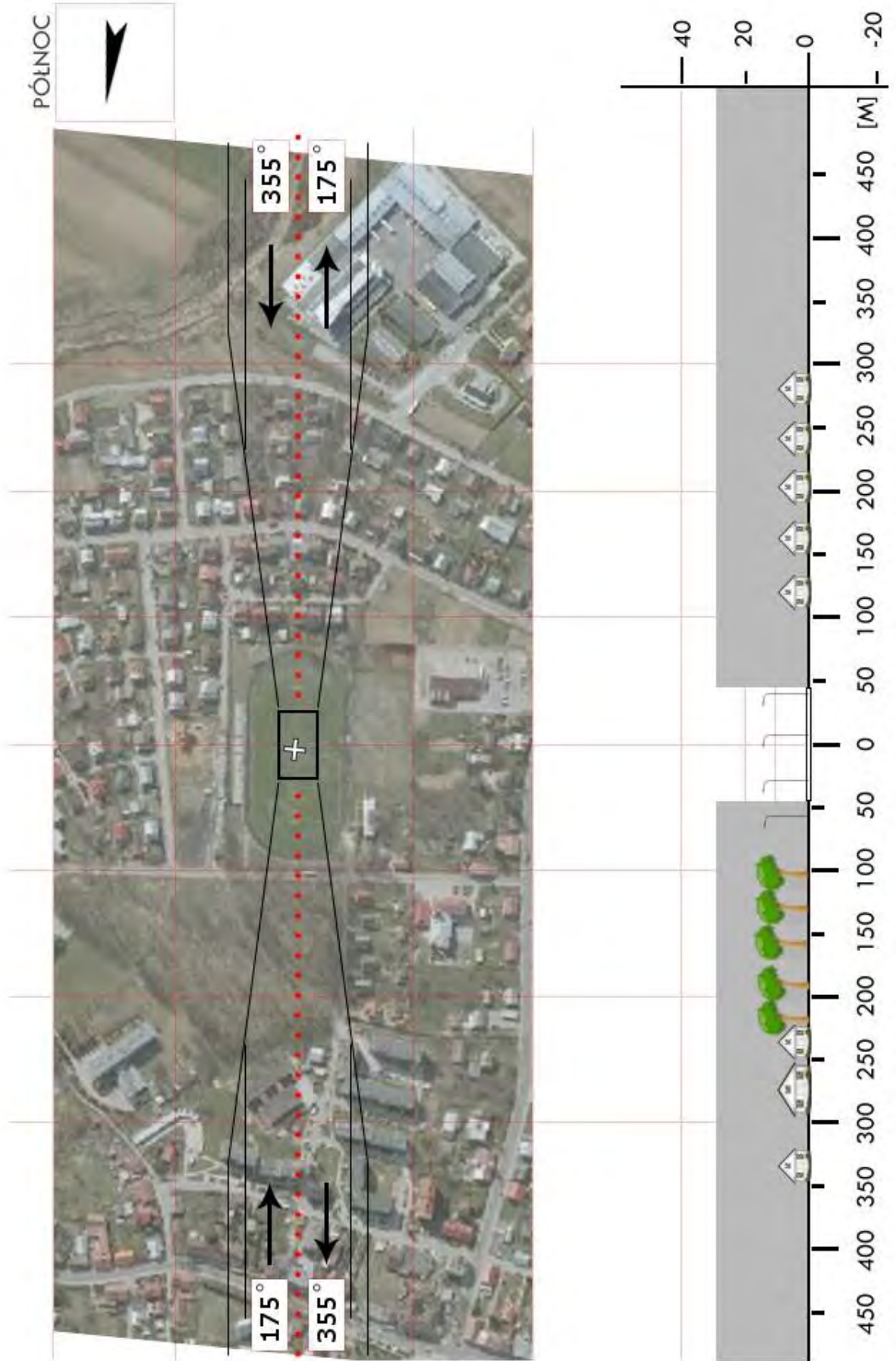

<b>RPZ 07</b>	<b>Sieniawa / łąka</b>		Współrzędne geograficzne		50° 10,52' N 022° 36,42' E
	gm. Sieniawa		Wzniesienie nad poziom morza		577 ft
	pow. przeworski woj. podkarpackie				
Stopień trudności		<b>Wariant IIa</b>			
Główny kierunek podejścia		335° / 155°		Światła podejścia	
Główny kierunek startu		155° / 335°		brak	
		FATO		TLOF	
Wymiary		25 x 80 m		10 x 10 m	
Rodzaj nawierzchni		trawa		trawa	
Oznakowanie		brak		brak	
Oświetlenie		brak		brak	
Oświetlenie przeszkód		brak			
Wskaźnik kierunku wiatru		brak			
Minimalne warunki atmosferyczne do startu i lądowania		Dzień		Noc	
		Widzialność		Widzialność	
		Pułap chmur		Podstawa chmur	
		1500 m		3000 m	
		500 ft		1200 ft	
Stale przeszkody: kościół h=30m na kierunku 010 w odl. 90m wieża GSM h=45m na kierunku 350 w odl. 500m (90m od osi ścieżki podejścia)					
Ograniczenia lokalne: brak			Procedury specjalne: Cat. A		
Administrator terenu		UMiG Sieniawa, tel. 16 622 7301			
Łączność radiotelefoniczna		169,000 MHz (kanał 39); 149,900 (kanał U02)			
Pomoc medyczna, nr tel.		PR w Przeworsku, tel. 16 649 1567			
Straż Pożarna, nr tel.		KP PSP Przeworsk, tel. 16 648 7781			
Policja, nr tel.		KP Policji w Przeworsku, tel. 16 641 2399			
Służba ruchu lotniczego		Kraków INFO: 119,275MHz, tel. 12 639 7585			
Osłona meteorologiczna		IMGW Okęcie, tel. 22 846 0682, 22 569 4592			
Zabezpieczenie terenu: Straż Pożarna, załoga HEMS					

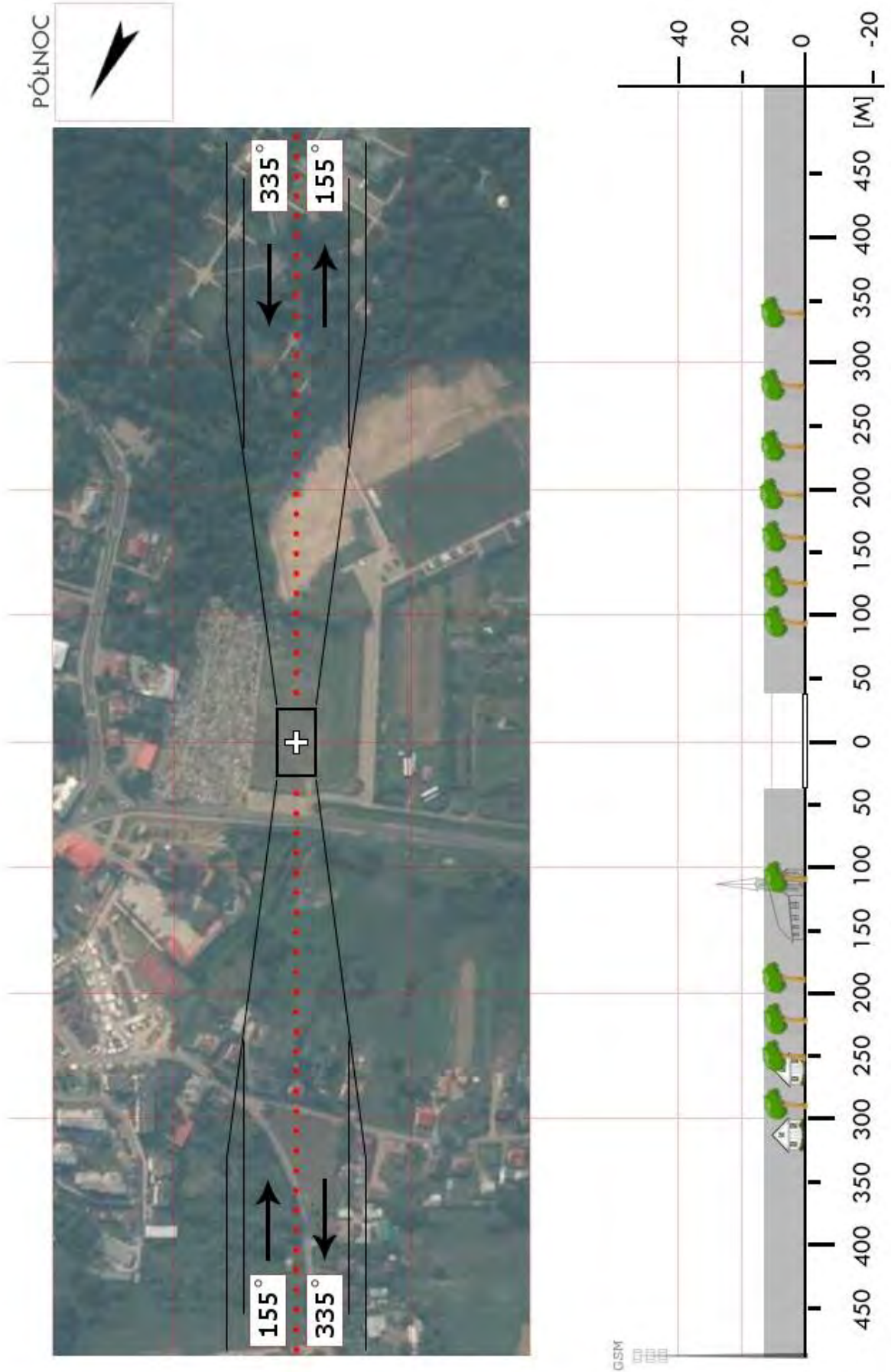

<b>RPZ 09</b>	<b>Zarzecze / boisko</b>		Współrzędne geograficzne		49° 59,32' N 022° 32,39' E
	gm. Zarzecze				
	pow. przeworski		Wzniesienie nad poziom morza		669 ft
	woj. podkarpackie				
Stopień trudności		<b>Wariant IIb</b>			
Główny kierunek podejścia		332° / 152°		Światła podejścia	
Główny kierunek startu		152° / 332°		brak	
		FATO		TLOF	
Wymiary		25 x 95 m		10 x 10 m	
Rodzaj nawierzchni		trawa		trawa	
Oznakowanie		brak		brak	
Oświetlenie		brak		brak	
Oświetlenie przeszkód		brak			
Wskaźnik kierunku wiatru		brak			
Minimalne warunki atmosferyczne do startu i lądowania		Dzień		Noc	
		Widzialność	1500 m	Widzialność	3000 m
		Pułap chmur	500 ft	Podstawa chmur	1200 ft
Stale przeszkody: Komin kotłowni h=18m na kierunku 195° w odl. 100m (70m od osi podejścia z kursem 332°)					
Ograniczenia lokalne: brak			Procedury specjalne: Lądowanie w nocy przy asyście straży pożarnej  <b>Cat. A</b>		
Administrator terenu		UG Zarzecze, tel. 16 6401529			
Łączność radiotelefoniczna		169,000 MHz (kanał 39); 149,900 (kanał U02)			
Pomoc medyczna, nr tel.		PR w Przeworsku, tel. 16 6491567			
Straż Pożarna, nr tel.		KP PSP Przeworsk, tel. 16 6487781			
Policja, nr tel.		KP policji w Przeworsku, tel. 16 6412399			
Służba ruchu lotniczego		Kraków INFO: 119,275MHz, tel. 12 6397585			
Osłona meteorologiczna		IMGW Okęcie, tel. 22 8460682, 22 6504485			
Zabezpieczenie terenu: Straż Pożarna, załoga HEMS					

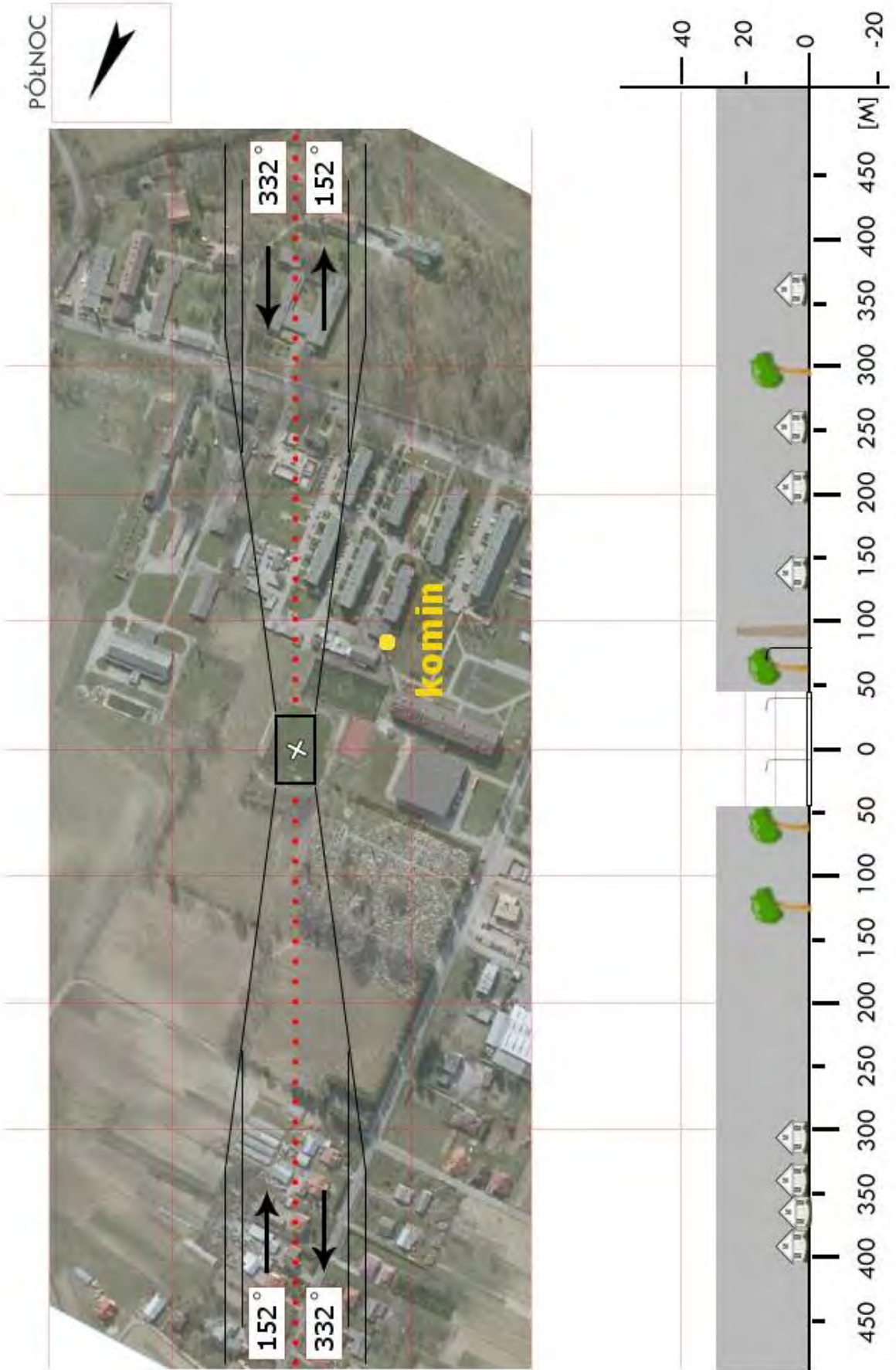

<b>RRS 01</b>	<b>Nockowa / boisko</b>		Współrzędne geograficzne	50° 01,14' N 021° 47,24' E	
	gm. Iwierzycze				
	pow. ropczycko-sędziszowski		Wzniesienie nad poziom morza	765 ft	
	woj. podkarpackie				
Stopień trudności		<b>Wariant IIb</b>			
Główny kierunek podejścia		285° / 105°	Światła podejścia		
Główny kierunek startu		105° / 285°	brak		
		FATO	TLOF		
Wymiary		25 x 95 m	10 x 10 m		
Rodzaj nawierzchni		trawa	trawa		
Oznakowanie		brak	brak		
Oświetlenie		brak	brak		
Oświetlenie przeszkód		brak			
Wskaźnik kierunku wiatru		brak			
Minimalne warunki atmosferyczne do startu i lądowania			Dzień	Noc	
		Widzialność	1500 m	Widzialność	3000 m
		Pułap chmur	500 ft	Podstawa chmur	1200 ft
Stale przeszkody:					
Kier 285°: linia energetyczna niskiego napięcia w odl. 15m od boiska;					
Kier 015°: drzewa o wys. 10–12m na skraju boiska, linia średniego napięcia w odl. 15–25m od boiska;					
Kier 105°: drzewa o wys. 10–15m na skraju boiska;					
Kier 195°: drzewa o wys. 10–15m na skraju boiska, linia energ. niskiego napięcia w odl. 20–25m, zabudowania szkoły w odl. 15–100m.					
Ograniczenia lokalne: brak		Procedury specjalne: Lądowanie w nocy przy asyście straży pożarnej  <b>Cat. A</b>			
Administrator terenu		UG Iwierzycze, tel. 17 7455950			
Łączność radiotelefoniczna		169,000 MHz (kanał 39); 149,900 (kanał U02)			
Pomoc medyczna, nr tel.		PR Ropczyce, tel. 17 221 89 99			
Straż Pożarna, nr tel.		PSP Ropczyce, tel. 17 221 01 51			
Policja, nr tel.		Policja Ropczyce, tel. 17 221 03 10			
Służba ruchu lotniczego		Kraków INFO 119,275 MHz, tel. 12 6397585			
Osłona meteorologiczna		IMGW Kraków, tel. 12 6398151			
Zabezpieczenie terenu: Straż Pożarna, załoga HEMS					

PÓLNOC

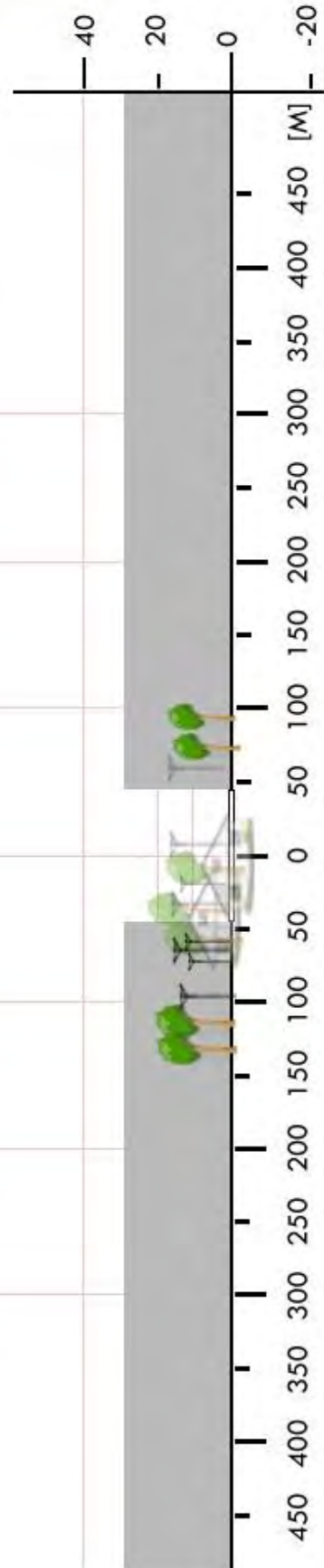

<b>RRS 02</b>	<b>Kamionka / boisko</b>		Współrzędne geograficzne		50° 08,13' N 021° 40,46' E
	gm. Ostrów				
	pow. ropczycko-sędziszowski		Wzniesienie nad poziom morza		682 ft
	woj. podkarpackie				
Stopień trudności		<b>Wariant IIb</b>			
Główny kierunek podejścia		245° / 065°		Światła podejścia	
Główny kierunek startu		065° / 245°		brak	
		FATO		TLOF	
Wymiary		25 x 95 m		10 x 10 m	
Rodzaj nawierzchni		trawa		trawa	
Oznakowanie		brak		brak	
Oświetlenie		brak		brak	
Oświetlenie przeszkód		brak			
Wskaźnik kierunku wiatru		brak			
Minimalne warunki atmosferyczne do startu i lądowania		Dzień		Noc	
		Widzialność	1500 m	Widzialność	3000 m
		Pułap chmur	500 ft	Podstawa chmur	1200 ft
Stale przeszkody: Kier 245°: drzewa o wys. 20–25m na skraju boiska, linia energ. niskiego nap. w odl. 30m od boiska; Kier 335°: lampy uliczne i linia energ. na skraju boiska, domy w odl 25m od boiska, las w odl. 50m; Kier 065°: las o wys. do 25m na skraju boiska; Kier 155°: lampy i drzewa o wys. do 20m w odl 15m.					
Ograniczenia lokalne: brak			Procedury specjalne: Lądowanie w nocy przy asyście straży pożarnej <b>Cat. A</b>		
Administrator terenu		UG Ostrów, tel. 17 745 1160; GOSiR 17 223 3134			
Łączność radiotelefoniczna		169,000 MHz (kanał 39); 149,900 (kanał U02)			
Pomoc medyczna, nr tel.		PR Ropczyce, tel. 17 221 8999			
Straż Pożarna, nr tel.		PSP Ropczyce, tel. 17 221 0151			
Policja, nr tel.		Policja Ropczyce, tel. 17 221 0310			
Służba ruchu lotniczego		Kraków INFO 119,275 MHz, tel. 12 639 7585			
Osłona meteorologiczna		IMGW Kraków, tel. 12 639 8151			
Zabezpieczenie terenu: Straż Pożarna, załoga HEMS					

PÓLNOC

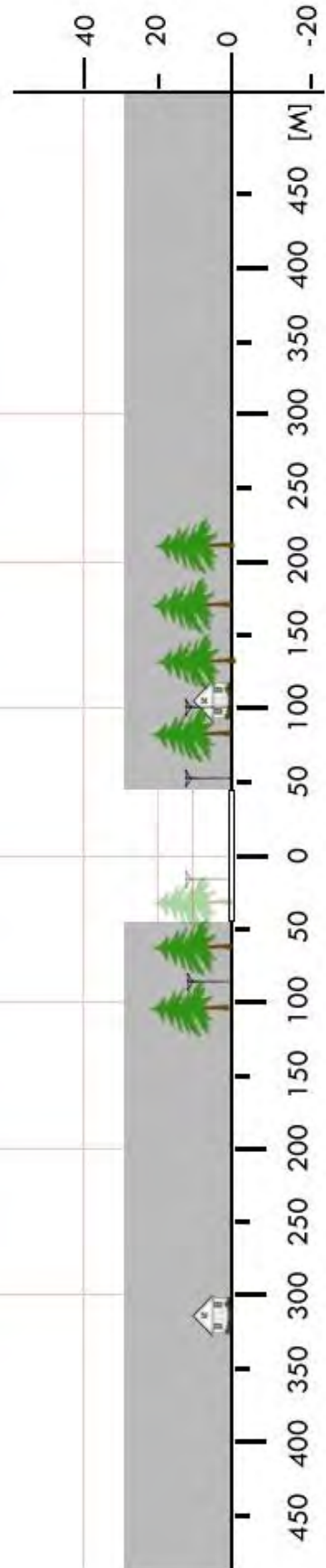

<b>RRS 03</b>	<b>Ropczyce / boisko</b>		Współrzędne geograficzne	50° 03,80' N 021° 36,33' E	
	gm. Ropczyce				
	pow. ropczycko-sędziszowski		Wzniesienie nad poziom morza	846 ft	
	woj. podkarpackie				
Stopień trudności		<b>Wariant IIa</b>			
Główny kierunek podejścia		135° / 315°	Światła podejścia		
Główny kierunek startu		315° / 135°	brak		
		FATO	TLOF		
Wymiary		25 x 70 m	10 x 10 m		
Rodzaj nawierzchni		trawa	trawa		
Oznakowanie		brak	brak		
Oświetlenie		brak	brak		
Oświetlenie przeszkód		brak			
Wskaźnik kierunku wiatru		brak			
Minimalne warunki atmosferyczne do startu i lądowania			Dzień		Noc
		Widzialność	1500 m	Widzialność	3000 m
		Pułap chmur	500 ft	Podstawa chmur	1200 ft
Stale przeszkody: Słup linii energetycznej h=10m na kierunku 135° w odl. 75m od środka boiska					
Ograniczenia lokalne: brak		Procedury specjalne: Lądowanie w nocy przy asyście straży pożarnej  <b>Cat. A</b>			
Administrator terenu		UG (p. Marek Sąsiadek), tel. 17 2210564			
Łączność radiotelefoniczna		169,000 MHz (kanał 39); 149,900 (kanał U02)			
Pomoc medyczna, nr tel.		PR w Ropczycach, tel. 17 2210399			
Straż Pożarna, nr tel.		KP PSP w Ropczycach, tel. 17 2218597			
Policja, nr tel.		KP Policji w Ropczycach, tel. 17 2210399			
Służba ruchu lotniczego		Kraków INFO: 119,275MHz , tel. 12 6397585			
Osłona meteorologiczna		IMGW Okęcie, tel. 22 8460682, 22 6504485			
Zabezpieczenie terenu: Straż Pożarna, załoga HEMS					

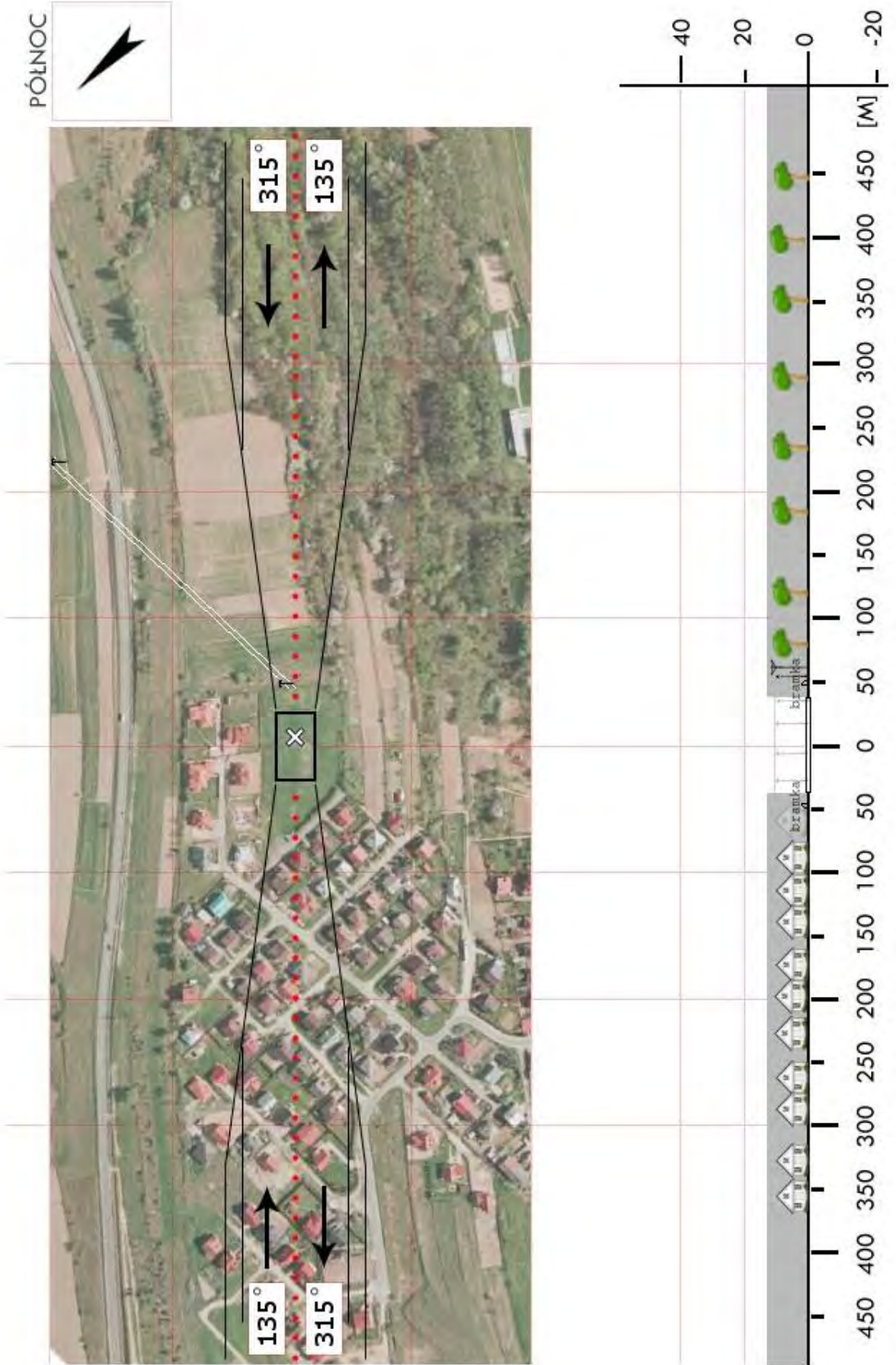

<b>RRS 04</b>	<b>Sędziszów Małopolski / boisko</b>		Współrzędne geograficzne		50° 03,97' N 021° 41,84' E	
	gm. Sędziszów Małopolski		Wzniesienie nad poziom morza		692 ft	
	pow. ropczycko-sędziszowski woj. podkarpackie					
Stopień trudności		<b>Wariant IIa</b>				
Główny kierunek podejścia		205° / 025°		Światła podejścia		
Główny kierunek startu		025° / 205°		brak		
		FATO		TLOF		
Wymiary		25 x 70 m		10 x 10 m		
Rodzaj nawierzchni		trawa		trawa		
Oznakowanie		brak		brak		
Oświetlenie		brak		brak		
Oświetlenie przeszkód		brak				
Wskaźnik kierunku wiatru		brak				
Minimalne warunki atmosferyczne do startu i lądowania		Dzień		Noc		
		Widzialność		3000 m		
		Pułap chmur		1200 ft		
Stale przeszkody: brak						
Ograniczenia lokalne: brak			Procedury specjalne: Cat. A			
Administrator terenu		UM, tel. 17 745 3618 (Krzysztof Zabłocki)				
Łączność radiotelefoniczna		169,000 MHz (kanał 39); 149,900 (kanał U02)				
Pomoc medyczna, nr tel.		PR w Ropczycach, tel. 17 221 0399				
Straż Pożarna, nr tel.		KP PSP w Ropczycach, tel. 17 221 8597				
Policja, nr tel.		KP Policji w Ropczycach, tel. 17 221 0399				
Służba ruchu lotniczego		Kraków INFO: 119,275MHz, tel. 12 639 7585				
Osłona meteorologiczna		IMGW Okęcie, tel. 22 846 0682, 22 569 4592				
Zabezpieczenie terenu: Straż Pożarna, załoga HEMS						

PÓLNOC

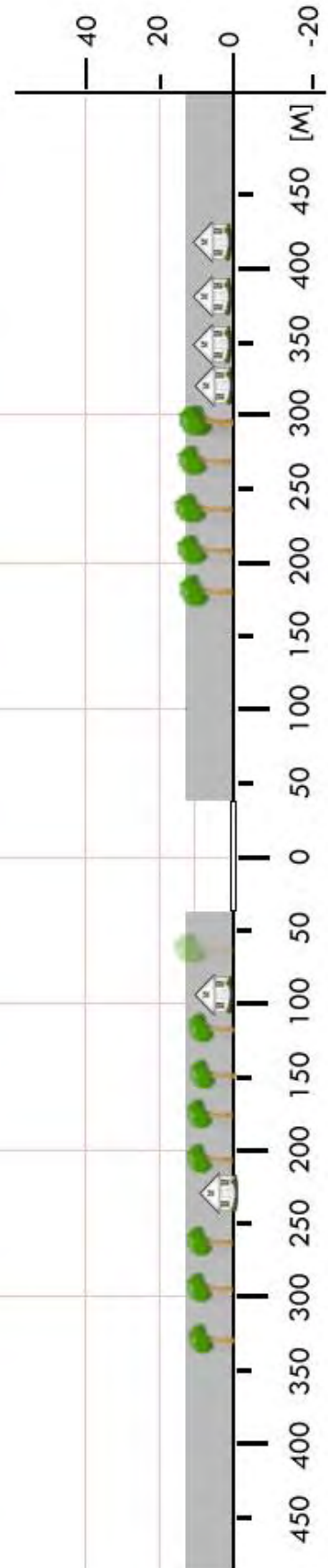

<b>RRS 05</b>	<b>Wielopole Skrzyńskie / boisko</b>		Współrzędne geograficzne		49° 56,41' N 021° 37,06' E	
	gm. Wielopole Skrzyńskie		Wzniesienie nad poziom morza		853 ft	
	pow. ropczycko-sędziszowski woj. podkarpackie					
Stopień trudności		<b>Wariant IIb</b>				
Główny kierunek podejścia		315° / 135°		Światła podejścia		
Główny kierunek startu		135° / 315°		brak		
		FATO		TLOF		
Wymiary		25 x 95 m		10 x 10 m		
Rodzaj nawierzchni		trawa		trawa		
Oznakowanie		brak		brak		
Oświetlenie		brak		brak		
Oświetlenie przeszkód		brak				
Wskaźnik kierunku wiatru		brak				
Minimalne warunki atmosferyczne do startu i lądowania		Dzień		Noc		
		Widzialność	1500 m	Widzialność	3000 m	
		Pułap chmur	500 ft	Podstawa chmur	1200 ft	
Stale przeszkody:						
Kier 315°: zabudowa w odl.15m, linia energ. średniego napięcia w odl. 100–120m biegnąca NE–SW (słup północny jest na wysokości ok. 25m, zaś południowy na wys. ok. 12m nad boiskiem;						
Kier 045°: zalesione zbocze w odl. od 20m wnoszące się do wys. 47m nad boisko w odl. ok 100m;						
Kier 135°: drzewa o wys. 15–20m w odl. 40–60m od boiska;						
Kier 225°: linia energetyczna niskiego napięcia w odl. ok. 50m, dalej zabudowania wiejskie.						
Ograniczenia lokalne: brak			Procedury specjalne: Lądowanie w nocy przy asyście straży pożarnej  <b>Cat. A</b>			
Administrator terenu		UG Wielopole Skrzyńskie, tel. 17 2214819				
Łączność radiotelefoniczna		169,000 MHz (kanał 39); 149,900 (kanał U02)				
Pomoc medyczna, nr tel.		PR Ropczyce, tel. 17 221 89 99				
Straż Pożarna, nr tel.		PSP Ropczyce, tel. 17 221 01 51				
Policja, nr tel.		Policja Ropczyce, tel. 17 221 03 10				
Służba ruchu lotniczego		Kraków INFO 119,275 MHz, tel. 12 6397585				
Osłona meteorologiczna		IMGW Kraków, tel. 12 6398151				
Zabezpieczenie terenu: Straż Pożarna, załoga HEMS						

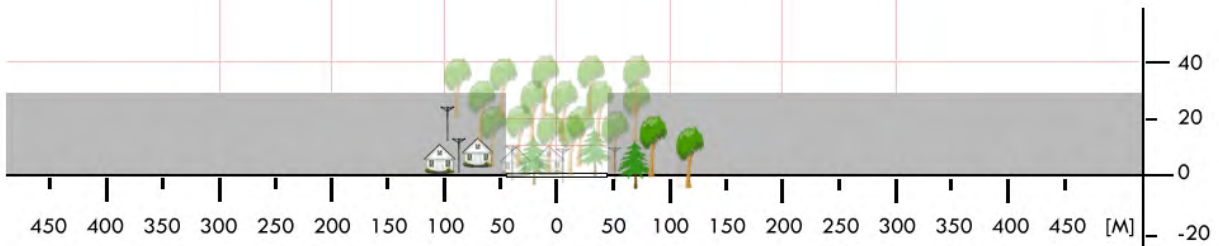
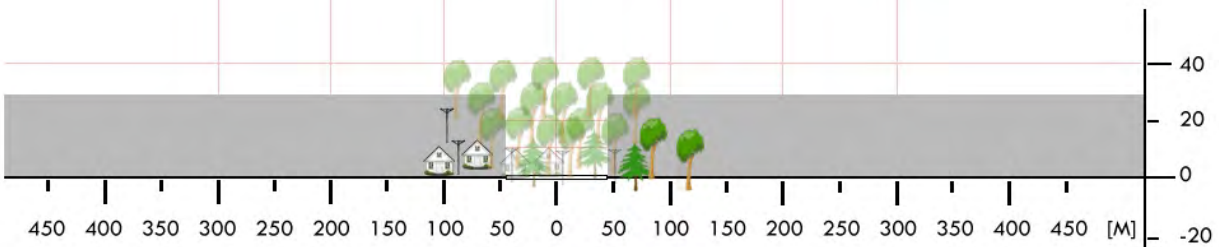

<b>RSA 02</b>	<b>Besko / stadion</b>		Współrzędne geograficzne	49° 35,70' N 021° 57,63' E	
	gm. Besko				
	pow. sanocki		Wzniesienie nad poziom morza	941 ft	
	woj. podkarpackie				
Stopień trudności		<b>Wariant IIa</b>			
Główny kierunek podejścia		025° / 205°	Światła podejścia		
Główny kierunek startu		205° / 025°	brak		
		FATO	TLOF		
Wymiary		25 x 80 m	10 x 10 m		
Rodzaj nawierzchni		trawa	trawa		
Oznakowanie		brak	brak		
Oświetlenie		brak	brak		
Oświetlenie przeszkód		brak			
Wskaźnik kierunku wiatru		brak			
Minimalne warunki atmosferyczne do startu i lądowania			Dzień	Noc	
		Widzialność	1500 m	Widzialność	3000 m
		Pułap chmur	500 ft	Podstawa chmur	1200 ft
Stałe przeszkody: brak					
Ograniczenia lokalne: brak		Procedury specjalne: Lądowanie w nocy przy asyście straży pożarnej <b>Cat. A</b>			
Administrator terenu		Klub Sportowy; Adam Białas, tel. 609 725 927			
Łączność radiotelefoniczna		169,000 MHz (kanał 39); 149,900 (kanał U02)			
Pomoc medyczna, nr tel.		PR Sanok, tel. 13 465 6103			
Straż Pożarna, nr tel.		KP PSP Sanok, tel. 13 463 1190			
Policja, nr tel.		KP Policji Sanok, tel. 13 463 0722			
Służba ruchu lotniczego		Kraków INFO 119, 275MHz , tel. 12 639 7585			
Osłona meteorologiczna		IMGW Okęcie, tel. 22 8460682, 22 6504485			
Zabezpieczenie terenu: Straż Pożarna, załoga HEMS					

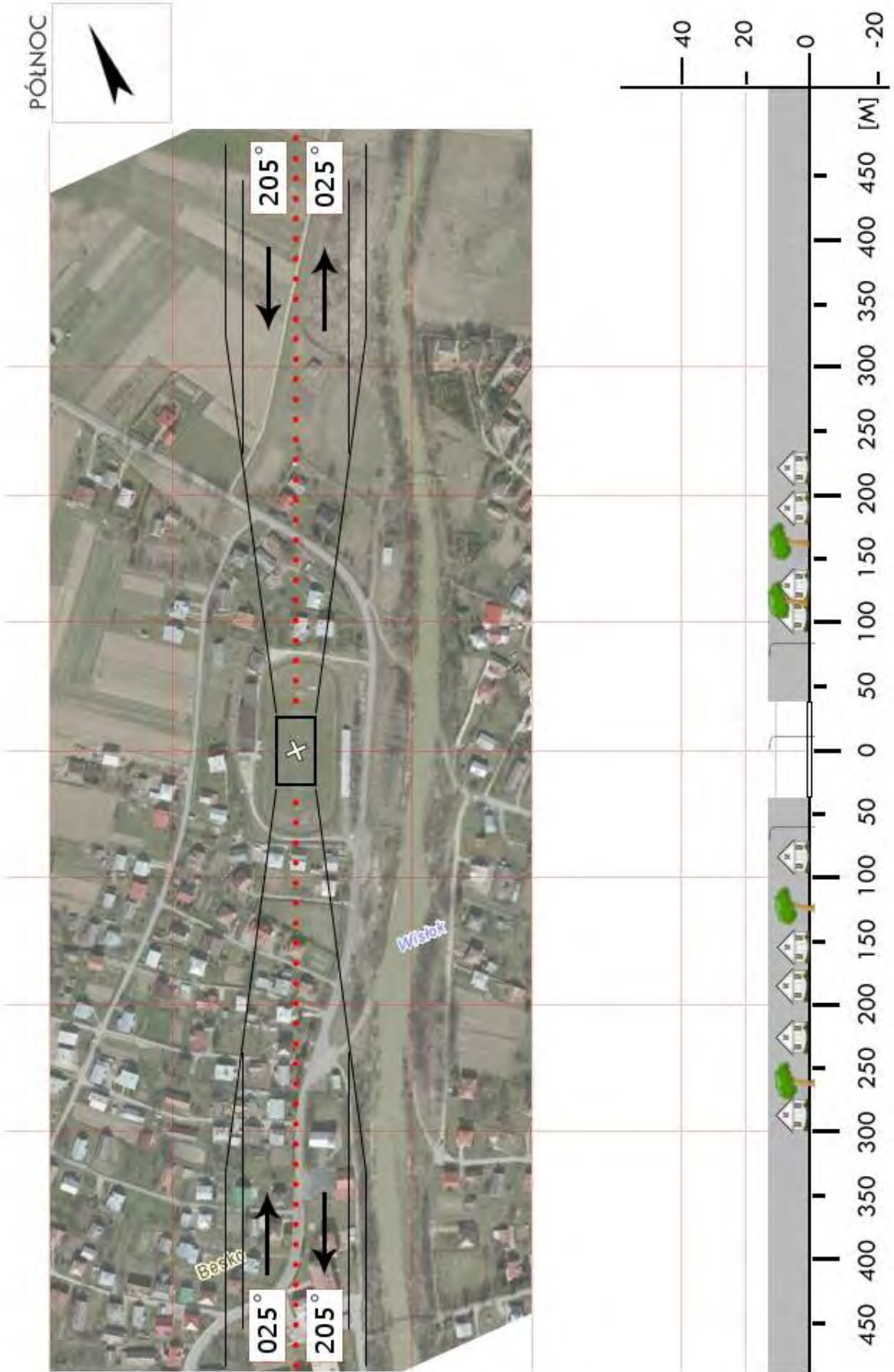

<b>RSA 03</b>	<b>Nowotaniec / boisko</b>		Współrzędne geograficzne	49° 30,71' N	
	gm. Bukowsko			022° 01,92' E	
	pow. sanocki		Wzniesienie nad poziom morza	1219 ft	
	woj. podkarpackie				
Stopień trudności		<b>Wariant IIa</b>			
Główny kierunek podejścia		345° / 165°	Światła podejścia		
Główny kierunek startu		165° / 345°	brak		
		FATO	TLOF		
Wymiary		25 x 70 m	10 x 10 m		
Rodzaj nawierzchni		trawa	trawa		
Oznakowanie		brak	brak		
Oświetlenie		brak	brak		
Oświetlenie przeszkód		brak			
Wskaźnik kierunku wiatru		brak			
Minimalne warunki atmosferyczne do startu i lądowania			Dzień	Noc	
		Widzialność	1500 m	Widzialność	3000 m
		Pułap chmur	500 ft	Podstawa chmur	1200 ft
Stale przeszkody: linia energ. h=12m na kierunku 165° w odl. 68m od środka boiska (wzdłuż drogi)					
Ograniczenia lokalne: brak		Procedury specjalne: Lądowanie w nocy przy asyście straży pożarnej  <b>Cat. A</b>			
Administrator terenu		Wójt Gminy Bukowsko, tel. 13 467 4015			
Łączność radiotelefoniczna		169,000 MHz (kanał 39); 149,900 (kanał U02)			
Pomoc medyczna, nr tel.		CPR Sanok, tel. 13 469 6399			
Straż Pożarna, nr tel.		KP PSP w Sanoku, tel. 13 465 8998			
Policja, nr tel.		KP Policji w Sanoku, tel. 13 465 7310			
Służba ruchu lotniczego		Kraków INFO: 119,275MHz , tel. 12 639 7585			
Osłona meteorologiczna		IMGW Okęcie, tel. 22 846 0682, 22 650 4485			
Zabezpieczenie terenu: Straż Pożarna, załoga HEMS					

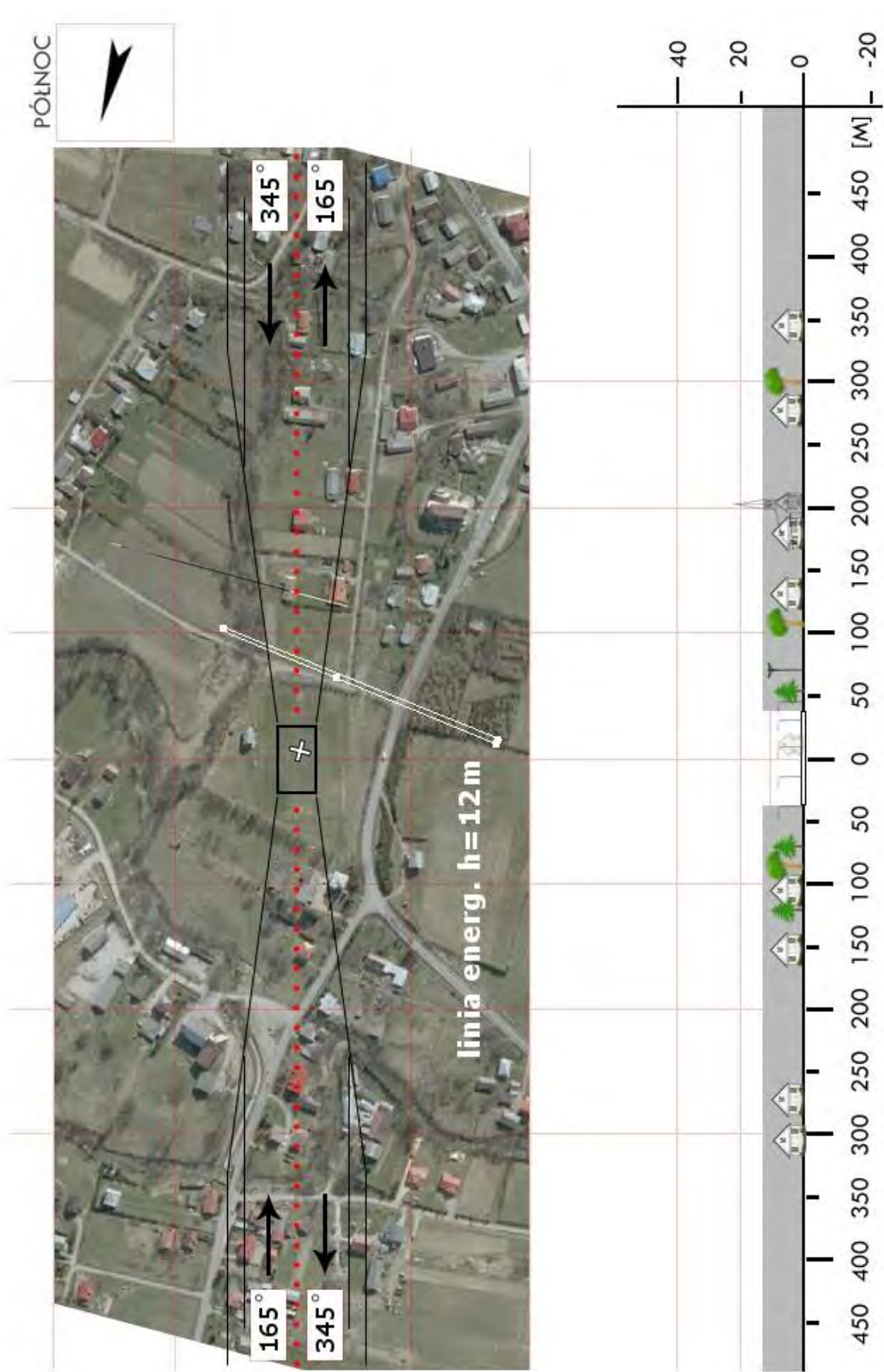

<b>RSA 05</b>	<b>Czerteż / boisko</b>		Współrzędne geograficzne	49° 34,38' N	
	gm. Sanok			022° 08,92' E	
	pow. sanocki		Wzniesienie nad poziom morza	984 ft	
	woj. podkarpackie				
Stopień trudności		<b>Wariant IIb</b>			
Główny kierunek podejścia		225° / 045°	Światła podejścia		
Główny kierunek startu		045° / 225°	brak		
		FATO	TLOF		
Wymiary		25 x 95 m	10 x 10 m		
Rodzaj nawierzchni		trawa	trawa		
Oznakowanie		brak	brak		
Oświetlenie		brak	brak		
Oświetlenie przeszkód		brak			
Wskaźnik kierunku wiatru		brak			
Minimalne warunki atmosferyczne do startu i lądowania			Dzień	Noc	
		Widzialność	1500 m	Widzialność	3000 m
		Pułap chmur	500 ft	Podstawa chmur	1200 ft
Stałe przeszkody: Kościół na podejściu z kursem 045°					
Ograniczenia lokalne: brak		Procedury specjalne: Lądowanie w nocy przy asyście straży pożarnej <b>Cat. A</b>			
Administrator terenu		UG Sanok, tel. 13 465 6569			
Łączność radiotelefoniczna		169,000 MHz (kanał 39); 149,900 (kanał U02)			
Pomoc medyczna, nr tel.		CPR Sanok, tel. 13 465 6330			
Straż Pożarna, nr tel.		KP PSP Sanok, tel. 13 465 8998			
Policja, nr tel.		KP Policji w Sanoku, tel. 13 465 7310			
Służba ruchu lotniczego		Kraków INFO: 119,275MHz , tel. 12 639 7585			
Osłona meteorologiczna		IMGW Okęcie, tel. 22 846 0682, 22 650 4485			
Zabezpieczenie terenu: Straż Pożarna, załoga HEMS					

PÓLNOC

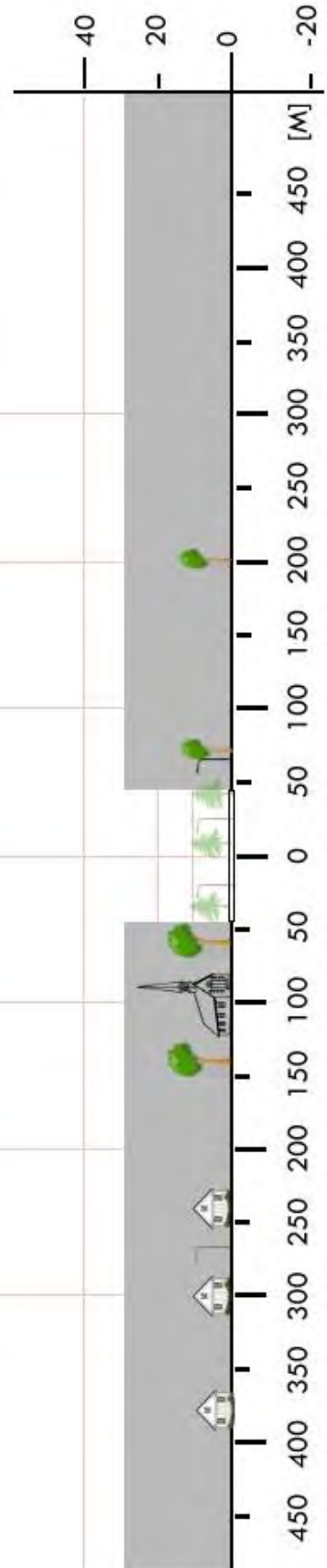

<b>RSA 06</b>	<b>Siemuszowa / boisko</b>		Współrzędne geograficzne	49° 36,09' N	
	gm. Tyrawa Wołoska			022° 18,80' E	
	pow. sanocki		Wzniesienie nad poziom morza	951 ft	
	woj. podkarpackie				
Stopień trudności		<b>Wariant IIb</b>			
Główny kierunek podejścia		315° / 135°	Światła podejścia		
Główny kierunek startu		135° / 315°	brak		
		FATO	TLOF		
Wymiary		25 x 95 m	10 x 10 m		
Rodzaj nawierzchni		trawa	trawa		
Oznakowanie		brak	brak		
Oświetlenie		brak	brak		
Oświetlenie przeszkód		brak			
Wskaźnik kierunku wiatru		brak			
Minimalne warunki atmosferyczne do startu i lądowania			Dzień	Noc	
		Widzialność	1500 m	Widzialność	3000 m
		Pałap chmur	500 ft	Podstawa chmur	1200 ft
Stale przeszkody: Linia energetyczna NN h=7m na tyłach bramki po stronie północnej Drzewa na tyłach bramek po stronie północnej i południowej h=12-15m					
Ograniczenia lokalne: brak		Procedury specjalne: Cat. A			
Administrator terenu		UG Tyrawa Wołoska, tel. 13 465 6931			
Łączność radiotelefoniczna		169,000 MHz (kanał 39); 149,900 (kanał U02)			
Pomoc medyczna, nr tel.		DM09-03 Sanok, tel. 17 860 7932, 13 464 0973			
Straż Pożarna, nr tel.		WSKR, tel. 17 852 3602			
Policja, nr tel.		KWP Oficer dyż., tel. 17 858 2310			
Służba ruchu lotniczego		Kraków INFO 119,275MHz, tel. 12 639 7585			
Osłona meteorologiczna		IMGW Kraków, tel. 12 639 8151			
Zabezpieczenie terenu: Straż Pożarna, załoga HEMS					

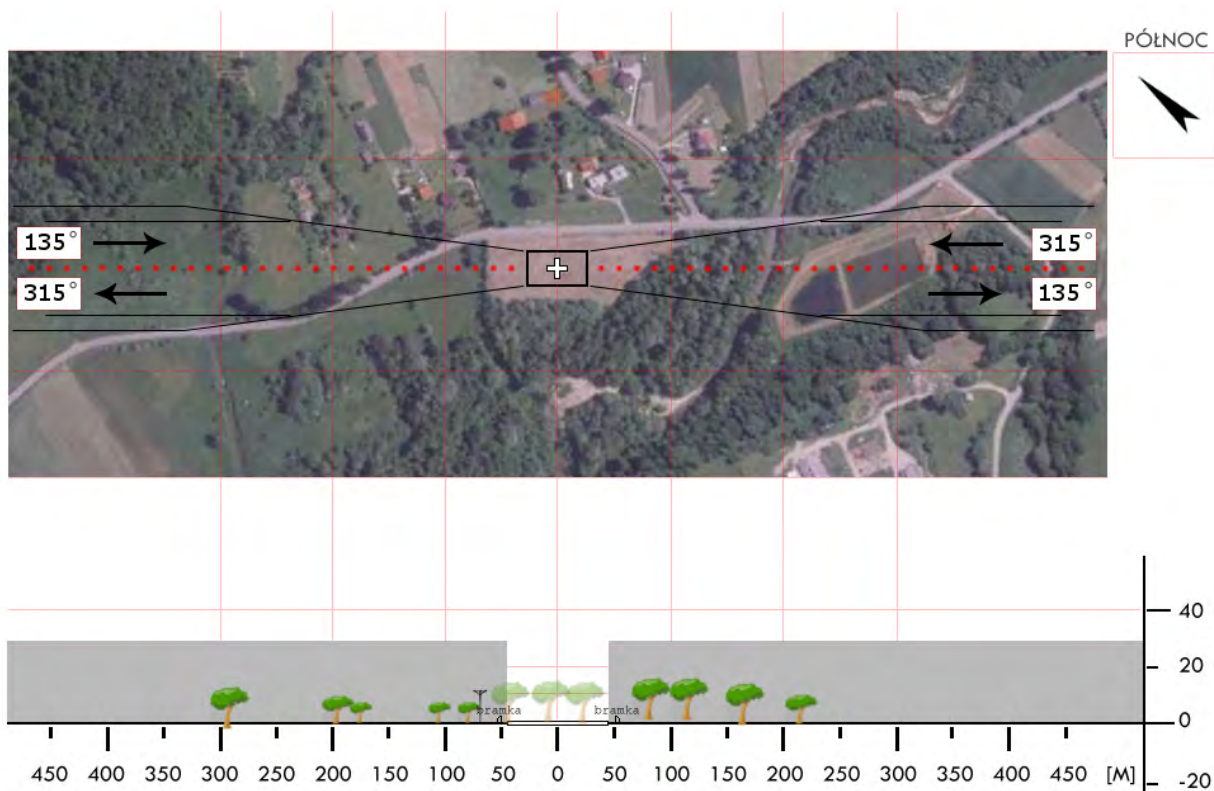
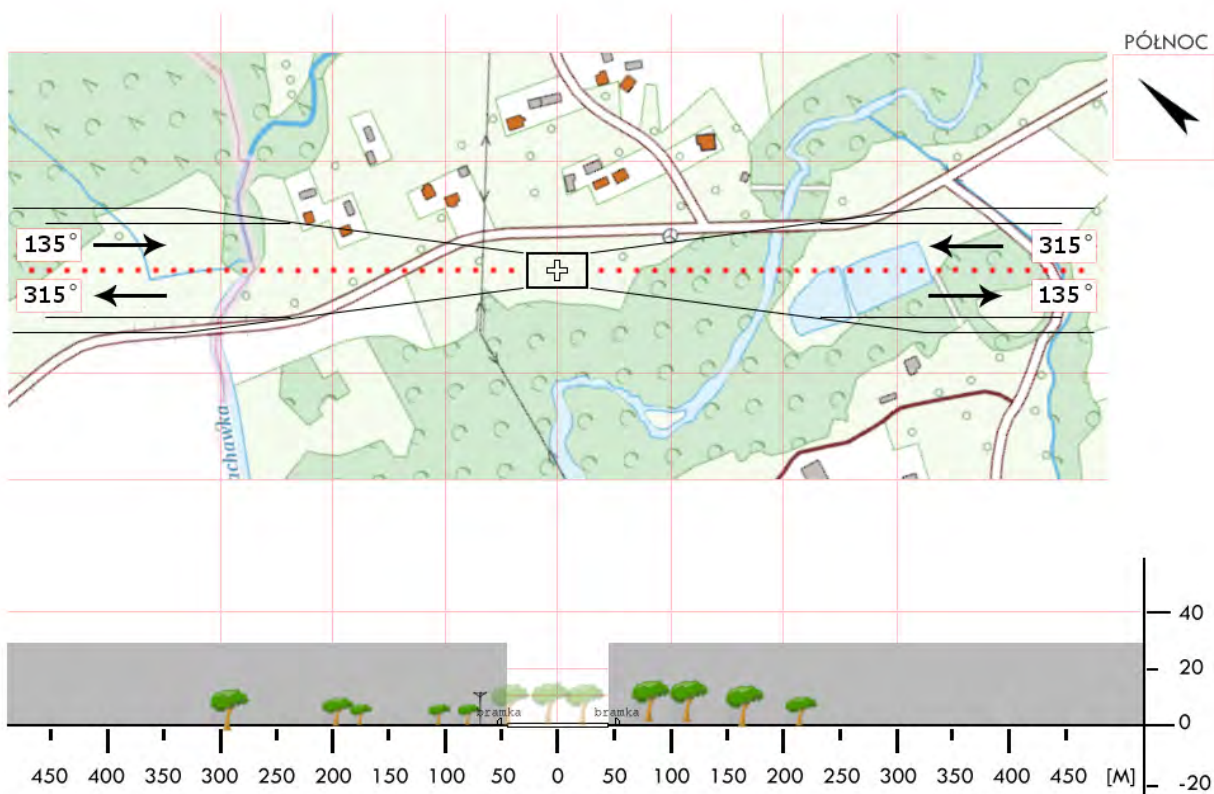

<b>RSA 08</b>	<b>Zarszyn / stadion</b>		Współrzędne geograficzne		49° 34,70' N 022° 00,93' E	
	gm. Zarszyn					
	pow. sanocki		Wzniesienie nad poziom morza		945 ft	
	woj. podkarpackie					
Stopień trudności		<b>Wariant IIb</b>				
Główny kierunek podejścia		290° / 110°		Światła podejścia		
Główny kierunek startu		110° / 290°		brak		
		FATO		TLOF		
Wymiary		25 x 95 m		10 x 10 m		
Rodzaj nawierzchni		trawa		trawa		
Oznakowanie		brak		brak		
Oświetlenie		brak		brak		
Oświetlenie przeszkód		brak				
Wskaźnik kierunku wiatru		brak				
Minimalne warunki atmosferyczne do startu i lądowania		Dzień		Noc		
		Widzialność	1500 m	Widzialność	3000 m	
		Pułap chmur	500 ft	Podstawa chmur	1200 ft	
Stałe przeszkody: brak						
Ograniczenia lokalne: brak			Procedury specjalne: Lądowanie w nocy przy asyście straży pożarnej  <b>Cat. A</b>			
Administrator terenu		Andrzej Betlej, tel. 13 4671001				
Łączność radiotelefoniczna		169,000 MHz (kanał 39); 149,900 (kanał U02)				
Pomoc medyczna, nr tel.		CPR, tel. 13 4656330				
Straż Pożarna, nr tel.		KP PSP, tel. 13 4631190				
Policja, nr tel.		KP Policji, tel. 13 4657310				
Służba ruchu lotniczego		Kraków INFO: 119,275MHz, tel. 12 6397585				
Osłona meteorologiczna		IMGW Okęcie, tel. 22 8460682, 22 6504485				
Zabezpieczenie terenu: Straż Pożarna, załoga HEMS						

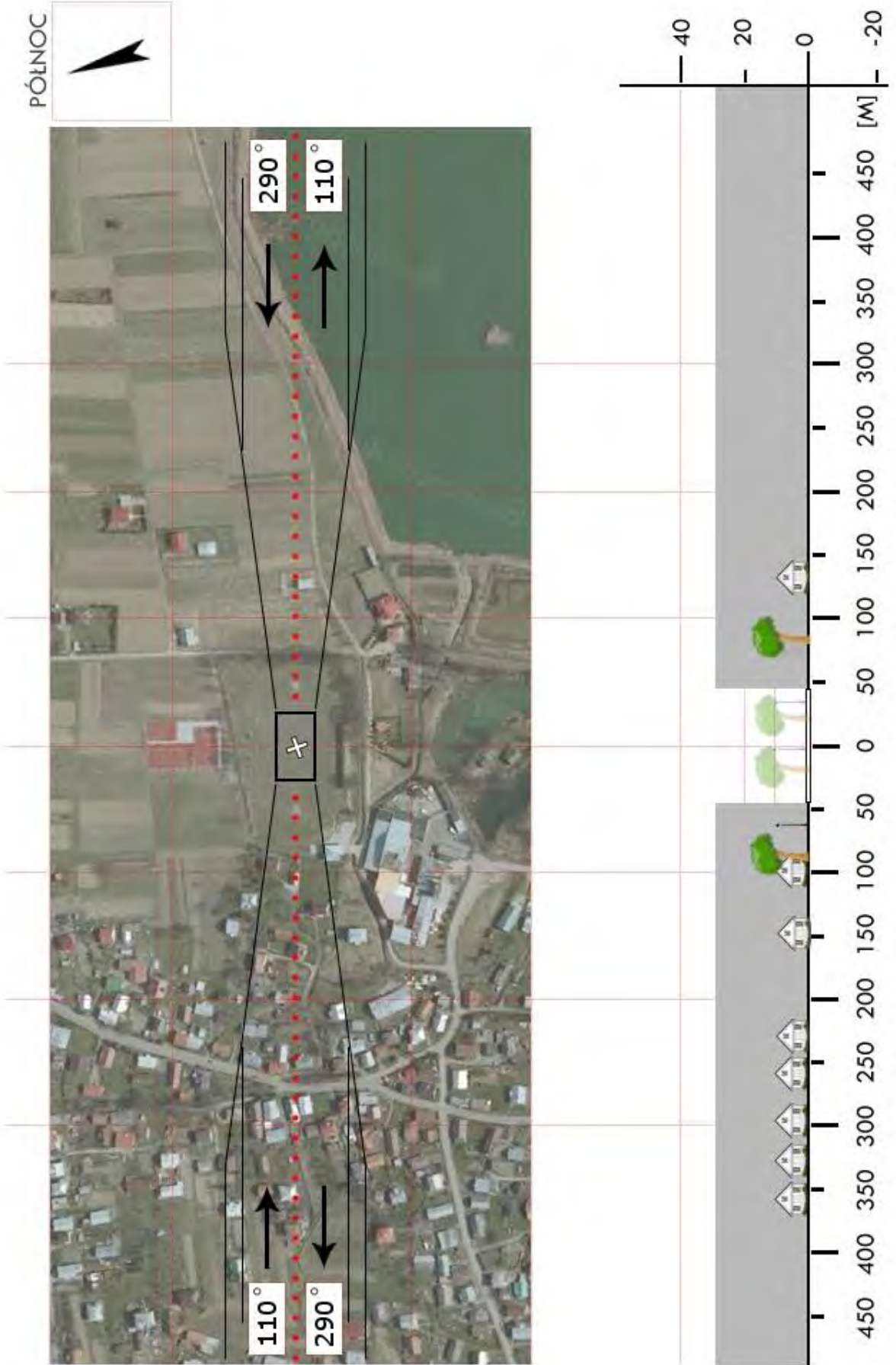

<b>RSR 01</b>	<b>Czudec / boisko</b>		Współrzędne geograficzne	49° 56,36' N	
	gm. Czudec			021° 50,64' E	
	pow. strzyżowski woj. podkarpackie		Wzniesienie nad poziom morza	699 ft	
Stopień trudności		<b>Wariant IIa</b>			
Główny kierunek podejścia		330° / 150°	Światła podejścia		
Główny kierunek startu		150° / 330°	brak		
		FATO	TLOF		
Wymiary		25 x 90 m	10 x 10 m		
Rodzaj nawierzchni		trawa	trawa		
Oznakowanie		brak	brak		
Oświetlenie		brak	brak		
Oświetlenie przeszkód		brak			
Wskaźnik kierunku wiatru		brak			
Minimalne warunki atmosferyczne do startu i lądowania			Dzień	Noc	
		Widzialność	1500 m	Widzialność	3000 m
		Pułap chmur	500 ft	Podstawa chmur	1200 ft
Stale przeszkody: Linia energ. h=10m wzdłuż zachodniego brzegu boiska, przecina podejście w odl. 50–130m					
Ograniczenia lokalne: brak		Procedury specjalne: Lądowanie w nocy przy asyście straży pożarnej  <b>Cat. A</b>			
Administrator terenu		Wójt Gminy Czudec, tel. 17 717 2133			
Łączność radiotelefoniczna		169,000 MHz (kanał 39); 149,900 (kanał U02)			
Pomoc medyczna, nr tel.		PR Strzyżów, tel. 17 276 0055			
Straż Pożarna, nr tel.		KP PSP w Strzyżowie, tel. 17 276 1088			
Policja, nr tel.		KP Policji Strzyżów, tel. 17 276 5399			
Służba ruchu lotniczego		Kraków INFO: 119,275MHz , tel. 12 639 7585			
Osłona meteorologiczna		IMGW Okęcie, tel. 22 846 0682, 22 650 4485			
Zabezpieczenie terenu: Straż Pożarna, załoga HEMS					

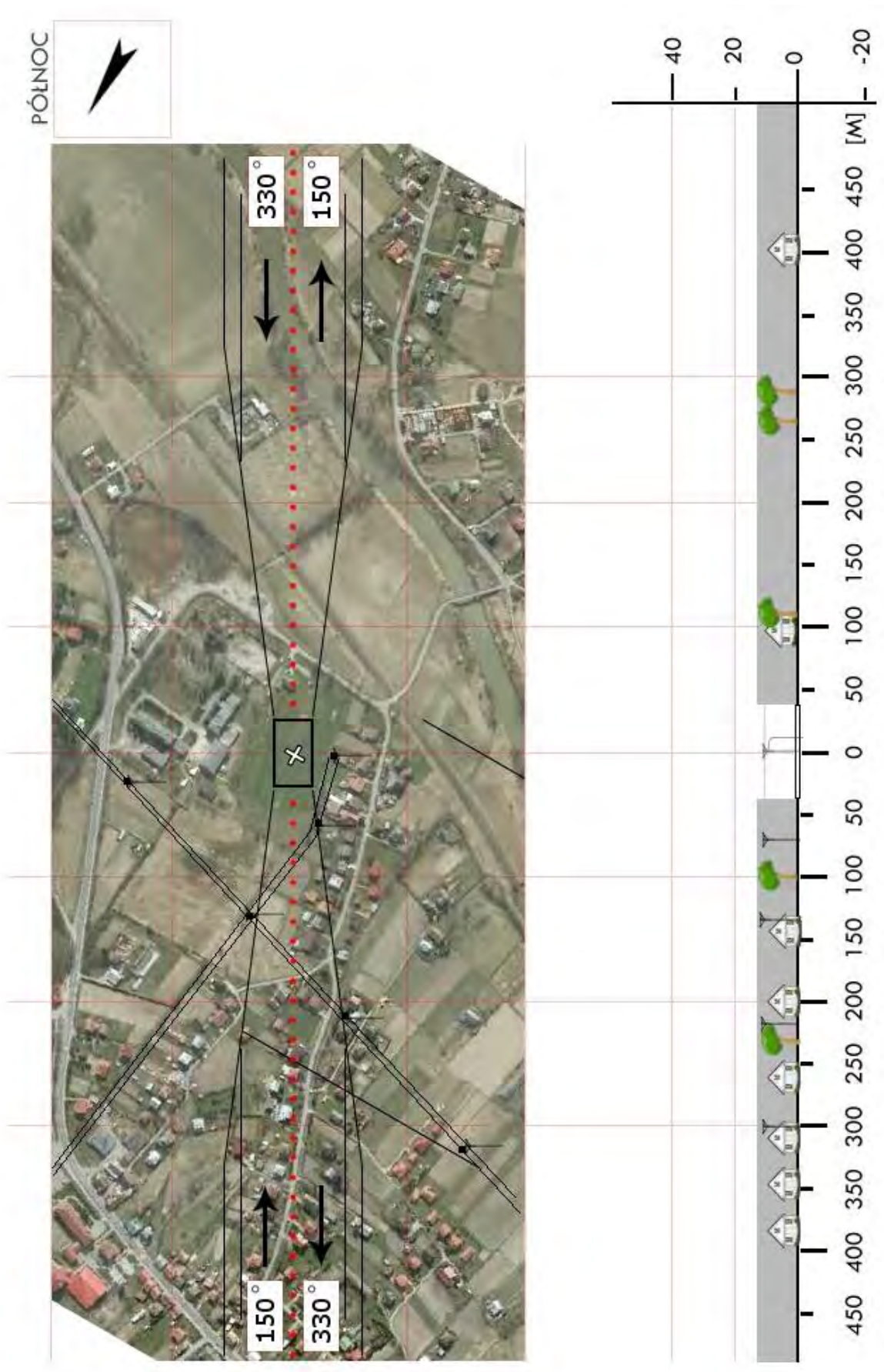

<b>RSR 02</b>	<b>Frysztak / boisko</b>		Współrzędne geograficzne		49° 50,21' N 021° 36,92' E
	gm. Frysztak		Wzniesienie nad poziom morza		778 ft
	pow. strzyżowski				
	woj. podkarpackie				
Stopień trudności		<b>Wariant IIa</b>			
Główny kierunek podejścia		145° / 325°		Światła podejścia	
Główny kierunek startu		325° / 145°		brak	
		FATO		TLOF	
Wymiary		25 x 90 m		10 x 10 m	
Rodzaj nawierzchni		trawa		trawa	
Oznakowanie		brak		brak	
Oświetlenie		brak		brak	
Oświetlenie przeszkód		brak			
Wskaźnik kierunku wiatru		brak			
Minimalne warunki atmosferyczne do startu i lądowania		Dzień		Noc	
		Widzialność		Widzialność	
		Pułap chmur		Podstawa chmur	
		1500 m		3000 m	
		500 ft		1200 ft	
Stale przeszkody: Kościół na kierunku 240° w odl. 430m					
Ograniczenia lokalne: brak			Procedury specjalne: Lądowanie w nocy przy asyście straży pożarnej  <b>Cat. A</b>		
Administrator terenu		Wojciech Arciszewski, tel. 17 277 7111			
Łączność radiotelefoniczna		169,000 MHz (kanał 39); 149,900 (kanał U02)			
Pomoc medyczna, nr tel.		PR Strzyżów, tel. 17 276 0055			
Straż Pożarna, nr tel.		KP PSP w Strzyżowie, tel. 17 276 1088			
Policja, nr tel.		KP Policji Strzyżów, tel. 17 276 5399			
Służba ruchu lotniczego		Kraków INFO: 119,275MHz , tel. 12 639 7585			
Osłona meteorologiczna		IMGW Okęcie, tel. 22 846 0682, 22 650 4485			
Zabezpieczenie terenu: Straż Pożarna, załoga HEMS					

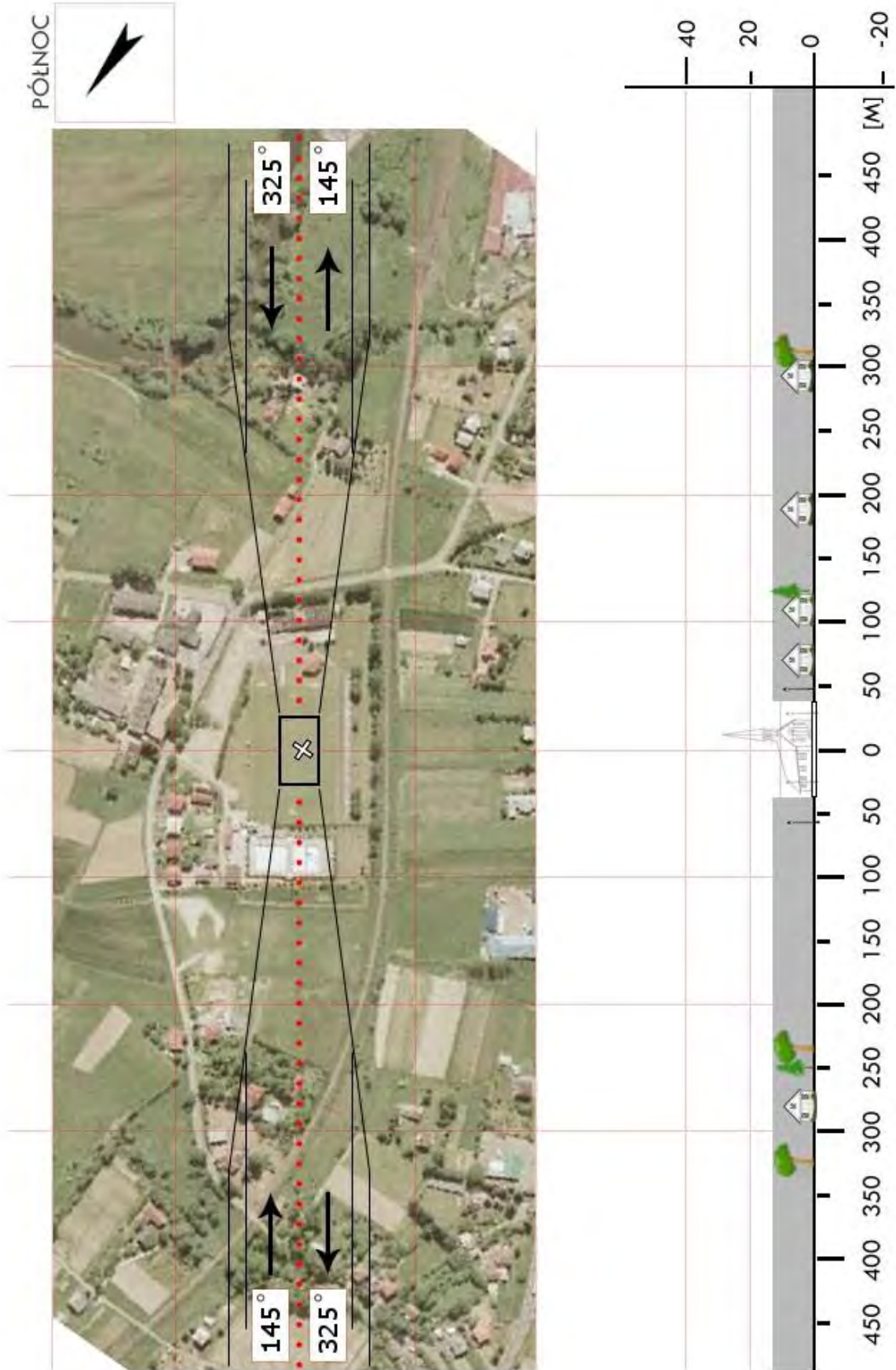

<b>RSR 03</b>	<b>Niebylec / boisko</b>		Współrzędne geograficzne		49° 51,53' N 021° 54,36' E	
	gm. Niebylec		Wzniesienie nad poziom morza		820 ft	
	pow. strzyżowski					
	woj. podkarpackie					
Stopień trudności			<b>Wariant IIa</b>			
Główny kierunek podejścia			280° / 100°		Światła podejścia	
Główny kierunek startu			100° / 280°		brak	
			FATO		TLOF	
Wymiary			25 x 90 m		10 x 10 m	
Rodzaj nawierzchni			trawa		trawa	
Oznakowanie			brak		brak	
Oświetlenie			brak		brak	
Oświetlenie przeszkód			brak			
Wskaźnik kierunku wiatru			brak			
Minimalne warunki atmosferyczne do startu i lądowania			Dzień		Noc	
			Widzialność		3000 m	
			Pułap chmur		1200 ft	
Stale przeszkody: Kościół na kierunku 190° w odl. 270m						
Ograniczenia lokalne: brak			Procedury specjalne: Lądowanie w nocy przy asyście straży pożarnej  <b>Cat. A</b>			
Administrator terenu			Wójt Gminy Niebylec, tel. 17 277 3002			
Łączność radiotelefoniczna			169,000 MHz (kanał 39); 149,900 (kanał U02)			
Pomoc medyczna, nr tel.			PR Strzyżów, tel. 17 276 0055			
Straż Pożarna, nr tel.			KP PSP w Strzyżowie, tel. 17 276 1088			
Policja, nr tel.			KP Policji Strzyżów, tel. 17 276 5399			
Służba ruchu lotniczego			Kraków INFO: 119,275MHz , tel. 12 639 7585			
Osłona meteorologiczna			IMGW Okęcie, tel. 22 846 0682, 22 650 4485			
Zabezpieczenie terenu: Straż Pożarna, załoga HEMS						

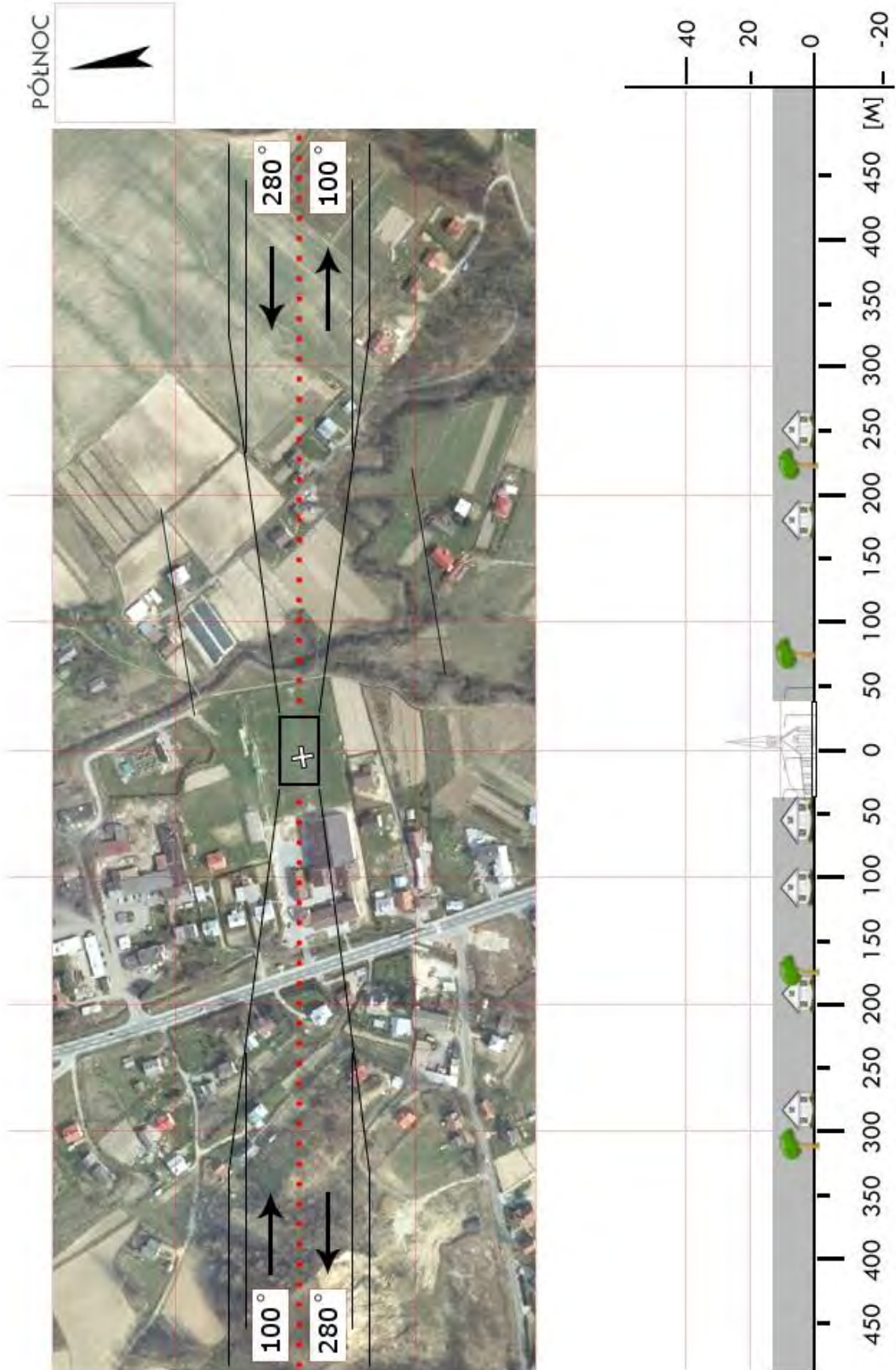

<b>RSR 3a</b>	<b>Połomia / boisko</b>		Współrzędne geograficzne		49° 54,08' N 021° 52,39' E
	gm. Niebylec		Wzniesienie nad poziom morza		749 ft
	pow. strzyżowski woj. podkarpackie				
Stopień trudności		<b>I</b>			
Główny kierunek podejścia		305° / 125°		Światła podejścia	
Główny kierunek startu		125° / 305°		brak	
		<b>FATO</b>		<b>TLOF</b>	
Wymiary		25 x 95 m		10 x 10 m	
Rodzaj nawierzchni		trawa		trawa	
Oznakowanie		brak		brak	
Oświetlenie		brak		brak	
Oświetlenie przeszkód		brak			
Wskaźnik kierunku wiatru		brak			
Minimalne warunki atmosferyczne do startu i lądowania		Dzień		Noc	
		Widzialność		Widzialność	
		Pułap chmur		Podstawa chmur	
		1500 m		3000 m	
		500 ft		1200 ft	
Stale przeszkody: Siatka ochronna h=6m za bramkami					
Ograniczenia lokalne: brak			Procedury specjalne: brak		
Administrator terenu		Wójt Gminy Niebylec, tel. 17 277 3002			
Łączność radiotelefoniczna		169,000 MHz (kanał 39); 149,900 (kanał U02)			
Pomoc medyczna, nr tel.		PR Strzyżów, tel. 17 276 0055			
Straż Pożarna, nr tel.		KP PSP w Strzyżowie, tel. 17 276 1088			
Policja, nr tel.		KP Policji Strzyżów, tel. 17 276 5399			
Służba ruchu lotniczego		Kraków INFO: 119,275MHz, tel. 12 639 7585			
Osłona meteorologiczna		IMGW Okęcie, tel. 22 846 0682, 22 569 4592			
Zabezpieczenie terenu: Straż Pożarna, załoga HEMS					

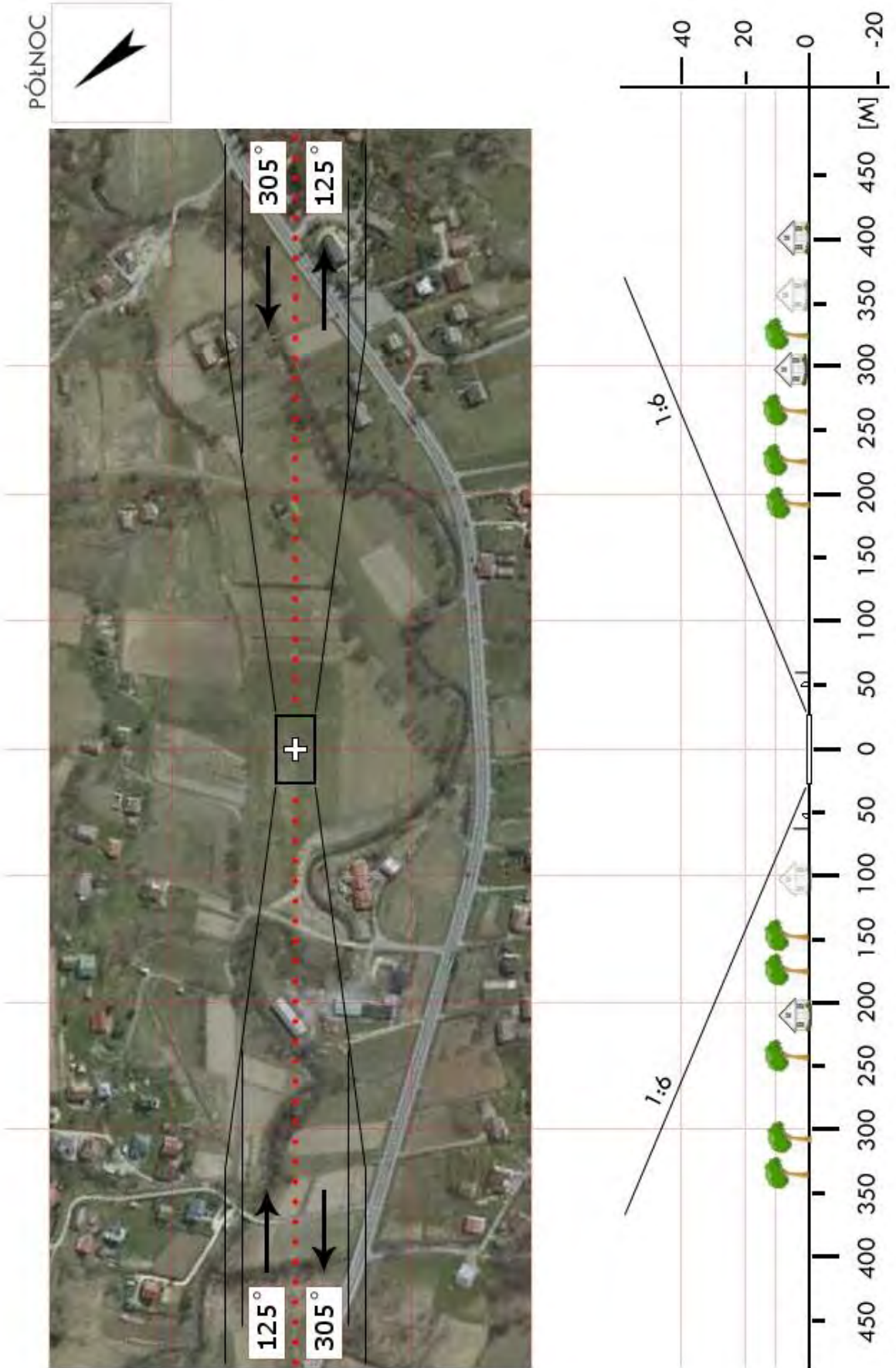

<b>RSR 04</b>	<b>Strzyżów / boisko</b>		Współrzędne geograficzne		49° 51,97' N 021° 47,83' E
	gm. Strzyżów		Wzniesienie nad poziom morza		738 ft
	pow. strzyżowski				
	woj. podkarpackie				
Stopień trudności		<b>Wariant IIa</b>			
Główny kierunek podejścia		260° / 080°		Światła podejścia	
Główny kierunek startu		080° / 260°		brak	
		FATO		TLOF	
Wymiary		25 x 70 m		10 x 10 m	
Rodzaj nawierzchni		trawa		trawa	
Oznakowanie		brak		brak	
Oświetlenie		brak		brak	
Oświetlenie przeszkód		brak			
Wskaźnik kierunku wiatru		brak			
Minimalne warunki atmosferyczne do startu i lądowania		Dzień		Noc	
		Widzialność	1500 m	Widzialność	3000 m
		Pułap chmur	500 ft	Podstawa chmur	1200 ft
Stale przeszkody: Wysokie drzewa wzdłuż zachodniego i północnego brzegu boiska.					
Ograniczenia lokalne: brak			Procedury specjalne: Cat. A		
Administrator terenu		Burmistrz Strzyżowa, tel. 17 276 1354			
Łączność radiotelefoniczna		169,000 MHz (kanał 39); 149,900 (kanał U02)			
Pomoc medyczna, nr tel.		PR Strzyżów, tel. 17 276 0055			
Straż Pożarna, nr tel.		KP PSP w Strzyżowie, tel. 17 276 1088			
Policja, nr tel.		KP Policji Strzyżów, tel. 17 276 5399			
Służba ruchu lotniczego		Kraków INFO: 119,275MHz , tel. 12 639 7585			
Osłona meteorologiczna		IMGW Okęcie, tel. 22 846 0682, 22 650 4485			
Zabezpieczenie terenu: Straż Pożarna, załoga HEMS					

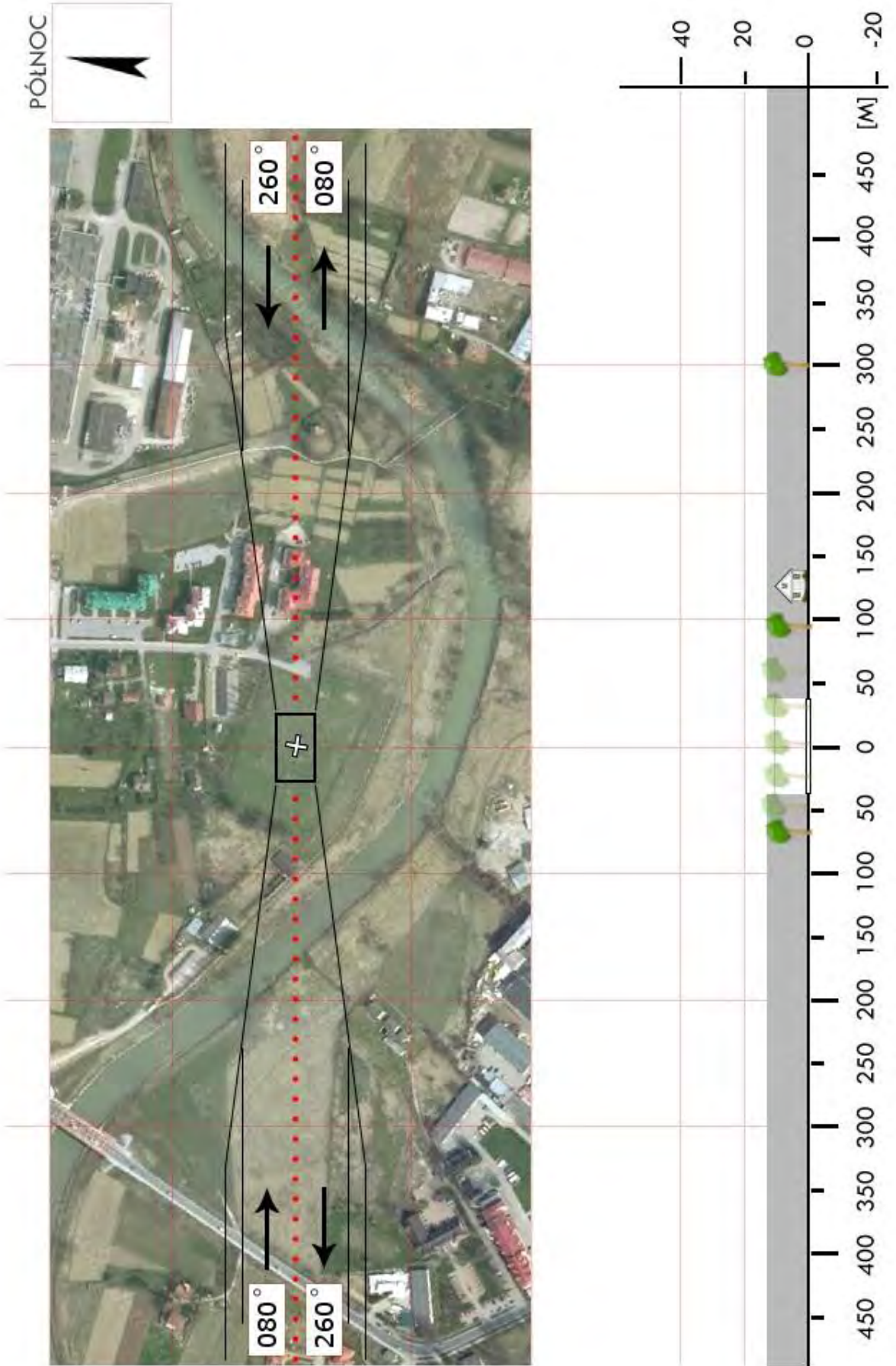

<b>RSR 05</b>	<b>Wiśniowa / stadion</b>		Współrzędne geograficzne	49° 51,89' N	
	gm. Wiśniowa			021° 38,62' E	
	pow. strzyżowski		Wzniesienie nad poziom morza	777 ft	
	woj. podkarpackie				
Stopień trudności		<b>Wariant IIb</b>			
Główny kierunek podejścia		165° / 345°	Światła podejścia		
Główny kierunek startu		345° / 165°	brak		
		FATO	TLOF		
Wymiary		25 x 95 m	10 x 10 m		
Rodzaj nawierzchni		trawa	trawa		
Oznakowanie		brak	brak		
Oświetlenie		brak	brak		
Oświetlenie przeszkód		brak			
Wskaźnik kierunku wiatru		brak			
Minimalne warunki atmosferyczne do startu i lądowania			Dzień	Noc	
		Widzialność	1500 m	Widzialność	3000 m
		Pułap chmur	500 ft	Podstawa chmur	1200 ft
Stale przeszkody: Lampy (6 szt.) h=8m dookoła boiska S: Linia energ. h=10m w odl. 80 i 250m					
Ograniczenia lokalne: brak		Procedury specjalne: Cat. A			
Administrator terenu		UG Wiśniowa, tel. 17 277 5063			
Łączność radiotelefoniczna		169,000 MHz (kanał 39); 149,900 (kanał U02)			
Pomoc medyczna, nr tel.		DM09-02 Krosno, tel. 17 860 79 64, 13 436 91 35			
Straż Pożarna, nr tel.		PSP WSKR, tel. 17 852 3602			
Policja, nr tel.		KWP Oficer dyż., tel. 17 858 2310			
Służba ruchu lotniczego		ATC lub FIS dla danej przestrzeni lub obszaru			
Osłona meteorologiczna		BPM (IMGW) Kraków, tel. 12 639 8151, 503 112 150			
Zabezpieczenie terenu: Straż Pożarna, załoga HEMS					

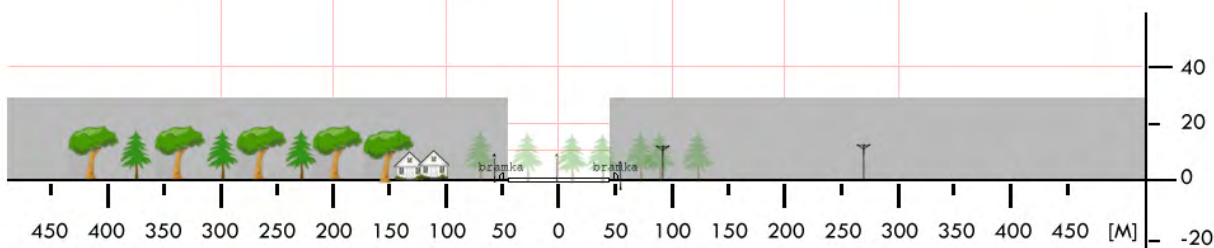
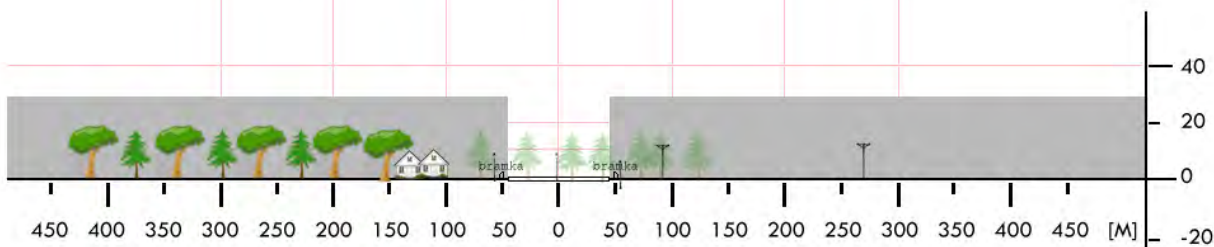

<b>RST 01</b>	<b>Stalowa Wola / boisko *</b>		Współrzędne geograficzne		50° 35,45' N 022° 02,27' E
	gm. Stalowa Wola		Wzniesienie nad poziom morza		501 ft
	pow. stalowowski woj. podkarpackie				
Stopień trudności		<b>Wariant IIa</b>			
Główny kierunek podejścia		305° / 125°		Światła podejścia	
Główny kierunek startu		125° / 305°		brak	
		FATO		TLOF	
Wymiary		25 x 90 m		10 x 10 m	
Rodzaj nawierzchni		trawa		trawa	
Oznakowanie		brak		brak	
Oświetlenie		brak		brak	
Oświetlenie przeszkód		brak			
Wskaźnik kierunku wiatru		brak			
Minimalne warunki atmosferyczne do startu i lądowania		Dzień		Noc	
		Widzialność		Widzialność	
		Pułap chmur		Podstawa chmur	
		1500 m		3000 m	
		500 ft		1200 ft	
Stale przeszkody: Dookoła boiska latarnie h=8m (łącznie 12 szt. – po 4 boczne i po 2 za bramkami)					
Ograniczenia lokalne: brak			Procedury specjalne: Cat. A		
Administrator terenu		UM Stalowa Wola, tel. 15 643 3566, 15 643 3441			
Łączność radiotelefoniczna		169,000 MHz (kanał 39); 149,900 (kanał U02)			
Pomoc medyczna, nr tel.		PR Stalowa Wola, tel. 15 842 6511			
Straż Pożarna, nr tel.		KP PSP w Stalowej Woli, tel. 15 842 6511			
Policja, nr tel.		PK Policji w Stalowej Woli, tel. 15 877 3310			
Służba ruchu lotniczego		Kraków INFO: 119,275MHz , tel. 12 639 7585			
Osłona meteorologiczna		IMGW Okęcie, tel. 22 846 0682, 22 569 4592			
Zabezpieczenie terenu: Straż Pożarna, załoga HEMS					
----- * Stadion PKS „SAN”, ul. Kusocińskiego					

PÓŁNOC



<b>RST 02</b>	<b>Stany / boisko</b>		Współrzędne geograficzne	50° 26,18' N	
	gm. Bojanów			021° 58,92' E	
	pow. stalowowski woj. podkarpackie		Wzniesienie nad poziom morza	557 ft	
Stopień trudności		<b>Wariant IIa</b>			
Główny kierunek podejścia		355° / 175°	Światła podejścia		
Główny kierunek startu		175° / 355°	brak		
		FATO	TLOF		
Wymiary		25 x 70 m	10 x 10 m		
Rodzaj nawierzchni		trawa	trawa		
Oznakowanie		brak	brak		
Oświetlenie		brak	brak		
Oświetlenie przeszkód		brak			
Wskaźnik kierunku wiatru		brak			
Minimalne warunki atmosferyczne do startu i lądowania			Dzień	Noc	
		Widzialność	1500 m	Widzialność	3000 m
		Pułap chmur	500 ft	Podstawa chmur	1200 ft
Stałe przeszkody: brak					
Ograniczenia lokalne: brak		Procedury specjalne: Lądowanie w nocy przy asyście straży pożarnej <b>Cat. A</b>			
Administrator terenu		UG Bojanów, tel. 15 8708326			
Łączność radiotelefoniczna		169,000 MHz (kanał 39); 149,900 (kanał U02)			
Pomoc medyczna, nr tel.		PR Stalowa Wola, tel. 15 8426511, 8433277			
Straż Pożarna, nr tel.		KP PSP Stalowa Wola, tel. 15 8426511			
Policja, nr tel.		KPP Stalowa Wola, tel. 15 8773399			
Służba ruchu lotniczego		Kraków INFO 119,275MHz, tel. 12 6397585			
Osłona meteorologiczna		IMGW Okęcie, tel. 22 8460682, 22 6504485			
Zabezpieczenie terenu: Straż Pożarna					

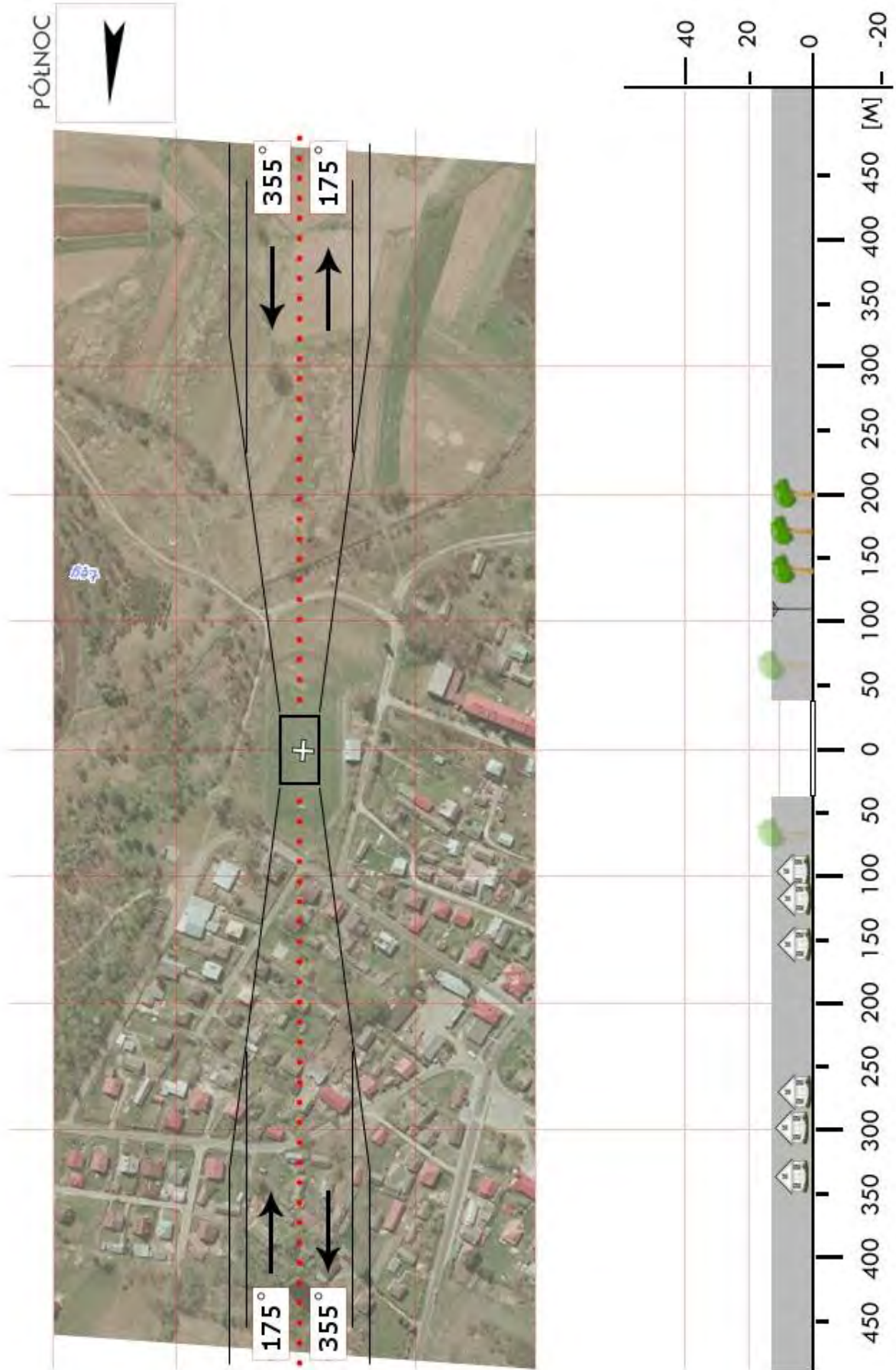

<b>RST 03</b>	<b>Pysznicza / boisko</b>		Współrzędne geograficzne	50° 34,16' N	
	gm. Pysznicza			022° 07,98' E	
	pow. stalowowolski		Wzniesienie nad poziom morza	515 ft	
	woj. podkarpackie				
Stopień trudności		<b>Wariant IIb</b>			
Główny kierunek podejścia		165° / 345°	Światła podejścia		
Główny kierunek startu		345° / 165°	brak		
		FATO	TLOF		
Wymiary		25 x 95 m	10 x 10 m		
Rodzaj nawierzchni		trawa	trawa		
Oznakowanie		brak	brak		
Oświetlenie		brak	brak		
Oświetlenie przeszkód		brak			
Wskaźnik kierunku wiatru		brak			
Minimalne warunki atmosferyczne do startu i lądowania			Dzień	Noc	
		Widzialność	1500 m	Widzialność	3000 m
		Pułap chmur	500 ft	Podstawa chmur	1200 ft
Stale przeszkody: siatka ochronna h=6m za bramkami; drzewo h=16m na kierunku 015° w odl. 65m (odległości od środka boiska); komin h=15m na kierunku 005° w odl. 85m; budynek szkolny h=9m na kierunku 105° w odl. 25m.					
Ograniczenia lokalne: brak		Procedury specjalne: Cat. A			
Administrator terenu		UG Pysznicza, tel. 15 841 0004			
Łączność radiotelefoniczna		169,000 MHz (kanał 39); 149,900 (kanał U02)			
Pomoc medyczna, nr tel.		PR Stalowa Wola, tel. 15 642 7163, 15 843 3292			
Straż Pożarna, nr tel.		KP PSP Stalowa Wola, tel. 15 842 6511			
Policja, nr tel.		KP Policji Stalowa Wola, tel. 15 877 3399			
Służba ruchu lotniczego		Kraków INFO: 119,275MHz, tel. 12 639 7585			
Osłona meteorologiczna		IMGW Kraków, tel. 12 639 8151, 12 639 8111			
Zabezpieczenie terenu: Straż Pożarna, załoga HEMS					

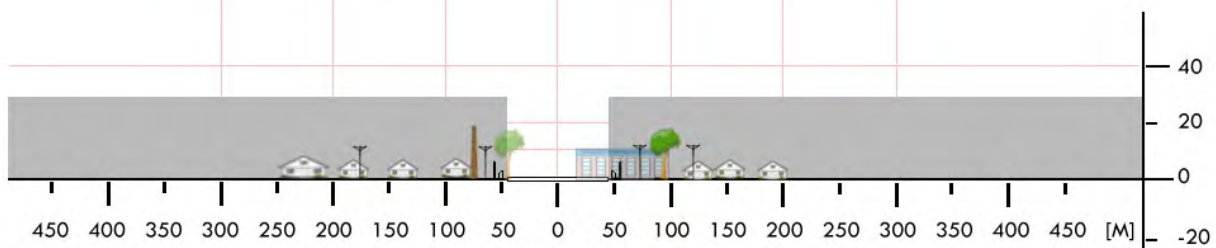
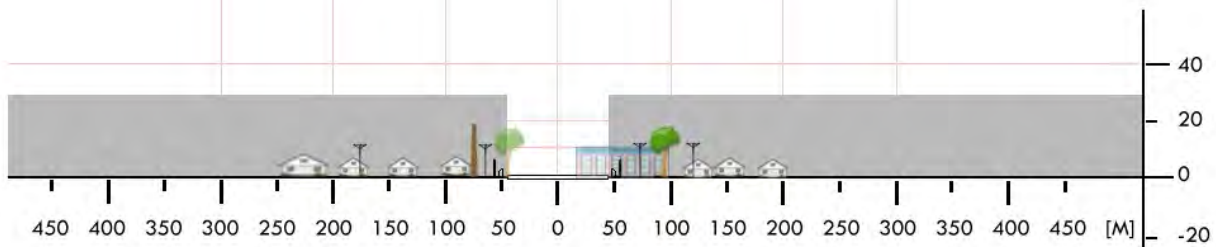

<b>RST 3a</b>	<b>Kłyżów / boisko</b>		Współrzędne geograficzne	50° 32,72' N	
	gm. Pysznica			022° 10,11' E	
	pow. stalowowski		Wzniesienie nad poziom morza	528 ft	
	woj. podkarpackie				
Stopień trudności		<b>Wariant IIa</b>			
Główny kierunek podejścia		300° / 120°	Światła podejścia		
Główny kierunek startu		120° / 300°	brak		
		FATO	TLOF		
Wymiary		25 x 90 m	10 x 10 m		
Rodzaj nawierzchni		trawa	trawa		
Oznakowanie		brak	brak		
Oświetlenie		brak	brak		
Oświetlenie przeszkód		brak			
Wskaźnik kierunku wiatru		brak			
Minimalne warunki atmosferyczne do startu i lądowania			Dzień	Noc	
		Widzialność	1500 m	Widzialność	3000 m
		Pułap chmur	500 ft	Podstawa chmur	1200 ft
Stałe przeszkody: kościół h=20m na kierunku 140° w odl. 131m					
Ograniczenia lokalne: brak		Procedury specjalne: Cat. A			
Administrator terenu		UG Pysznica, tel. 15 841 0004			
Łączność radiotelefoniczna		169,000 MHz (kanał 39); 149,900 (kanał U02)			
Pomoc medyczna, nr tel.		PR Stalowa Wola, tel. 15 642 7163, 15 843 3292			
Straż Pożarna, nr tel.		KP PSP Stalowa Wola, tel. 15 842 6511			
Policja, nr tel.		KP Policji Stalowa Wola, tel. 15 877 3399			
Służba ruchu lotniczego		Kraków INFO: 119,275MHz, tel. 12 639 7585			
Osłona meteorologiczna		IMGW Kraków, tel. 12 639 8151, 12 639 8111			
Zabezpieczenie terenu: Straż Pożarna, załoga HEMS					

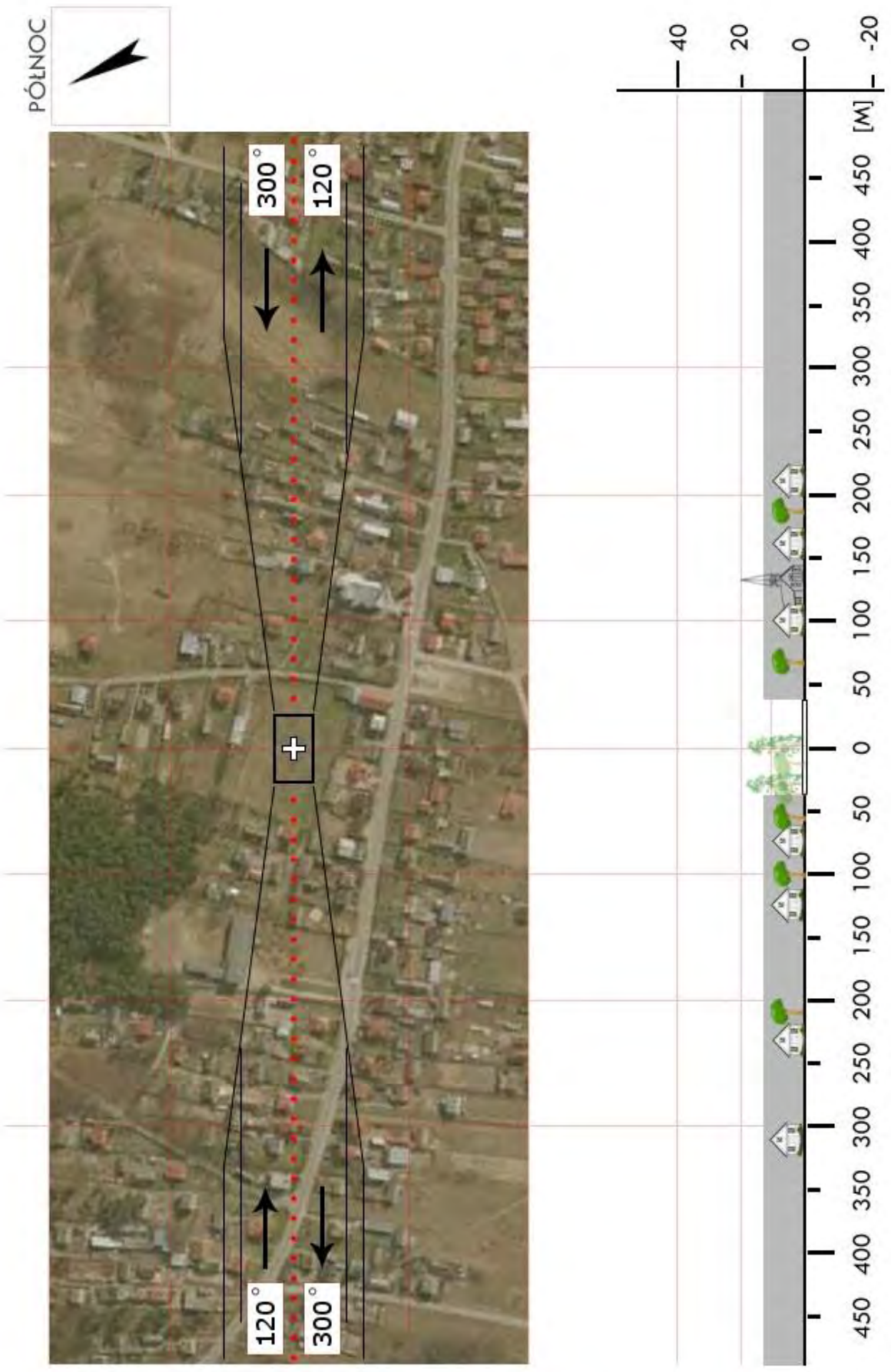

<b>RST 05</b>	<b>Lipa / boisko</b>		Współrzędne geograficzne	50° 41,55' N 022° 03,72' E	
	gm. Zaklików				
	pow. stalowowski		Wzniesienie nad poziom morza	540 ft	
	woj. podkarpackie				
Stopień trudności		<b>Wariant IIb</b>			
Główny kierunek podejścia		130° / 310°	Światła podejścia		
Główny kierunek startu		310° / 130°	brak		
		FATO	TLOF		
Wymiary		50 x 95 m	15 x 15 m		
Rodzaj nawierzchni		trawa	trawa		
Oznakowanie		brak	brak		
Oświetlenie		brak	brak		
Oświetlenie przeszkód		brak			
Wskaźnik kierunku wiatru		brak			
Minimalne warunki atmosferyczne do startu i lądowania			Dzień	Noc	
		Widzialność	1500 m	Widzialność	3000 m
		Pułap chmur	500 ft	Podstawa chmur	1200 ft
Stale przeszkody: Wieża strażacka h=30-40m na kier. 285° w odległości 950m					
Ograniczenia lokalne: brak		Procedury specjalne: Cat. A			
Administrator terenu		UG Zaklików, tel. 15 873 8476			
Łączność radiotelefoniczna		169,000 MHz (kanał 39); 149,900 (kanał U02)			
Pomoc medyczna, nr tel.		PR Stalowa Wola, tel. 15 843 3365, 843 1418			
Straż Pożarna, nr tel.		KP PSP Stalowa Wola, tel. 15 842 6511			
Policja, nr tel.		KPP Stalowa Wola, tel. 15 877 3399			
Służba ruchu lotniczego		Kraków INFO 119,275MHz, tel. 12 639 7585			
Osłona meteorologiczna		IMGW Kraków, tel. 12 639 8111			
Zabezpieczenie terenu: Straż Pożarna					

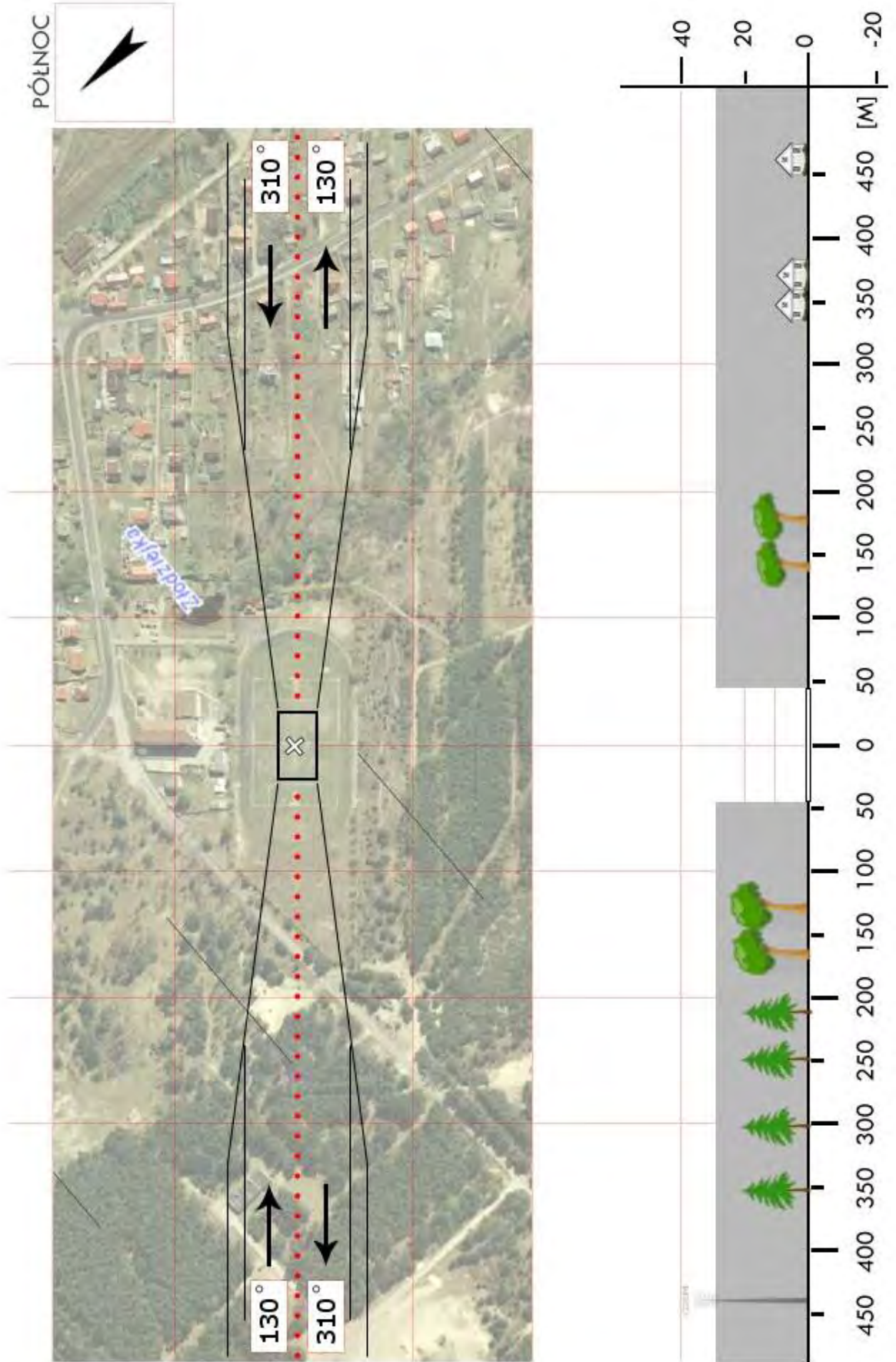

<b>RST 06</b>	<b>Turbia / lotnisko EPST</b>		Współrzędne geograficzne		50° 37,53' N 021° 59,82' E
	gm. Zaleszany		Wzniesienie nad poziom morza		492 ft
	pow. stalowowski woj. podkarpackie				
Stopień trudności		<b>I</b>			
Główny kierunek podejścia		117° / 297°		Światła podejścia	
Główny kierunek startu		297° / 117°		brak	
		FATO		TLOF	
Wymiary		25 x 50 m		10 x 10 m	
Rodzaj nawierzchni		trawa		trawa	
Oznakowanie		brak		brak	
Oświetlenie		brak		brak	
Oświetlenie przeszkód		brak			
Wskaźnik kierunku wiatru		nieoświetlony			
Minimalne warunki atmosferyczne do startu i lądowania		Dzień		Noc	
		Widzialność		Widzialność	
		1500 m		3000 m	
		Pułap chmur		Podstawa chmur	
		500 ft		1200 ft	
Stałe przeszkody: brak					
Ograniczenia lokalne: Lotnisko pomiędzy strefami: EP D25 i EP D26			Procedury specjalne: Lądowanie w nocy przy asyście straży pożarnej Turbia Radio 122,200MHz		
Administrator terenu		Aeroklub Stalowowski, tel. 15 8440118			
Łączność radiotelefoniczna		169,000 MHz (kanał 39); 149,900 (kanał U02)			
Pomoc medyczna, nr tel.		PR Stalowa Wola, tel. 15 8431418			
Straż Pożarna, nr tel.		KP PSP Stalowa Wola, tel. 15 846511			
Policja, nr tel.		KPP Stalowa Wola, tel. 15 8773399			
Służba ruchu lotniczego		Kraków INFO 119,275MHz, tel. 12 6397585			
Osłona meteorologiczna		IMGW Kraków, tel. 12 6398151			
Zabezpieczenie terenu: Straż Pożarna					

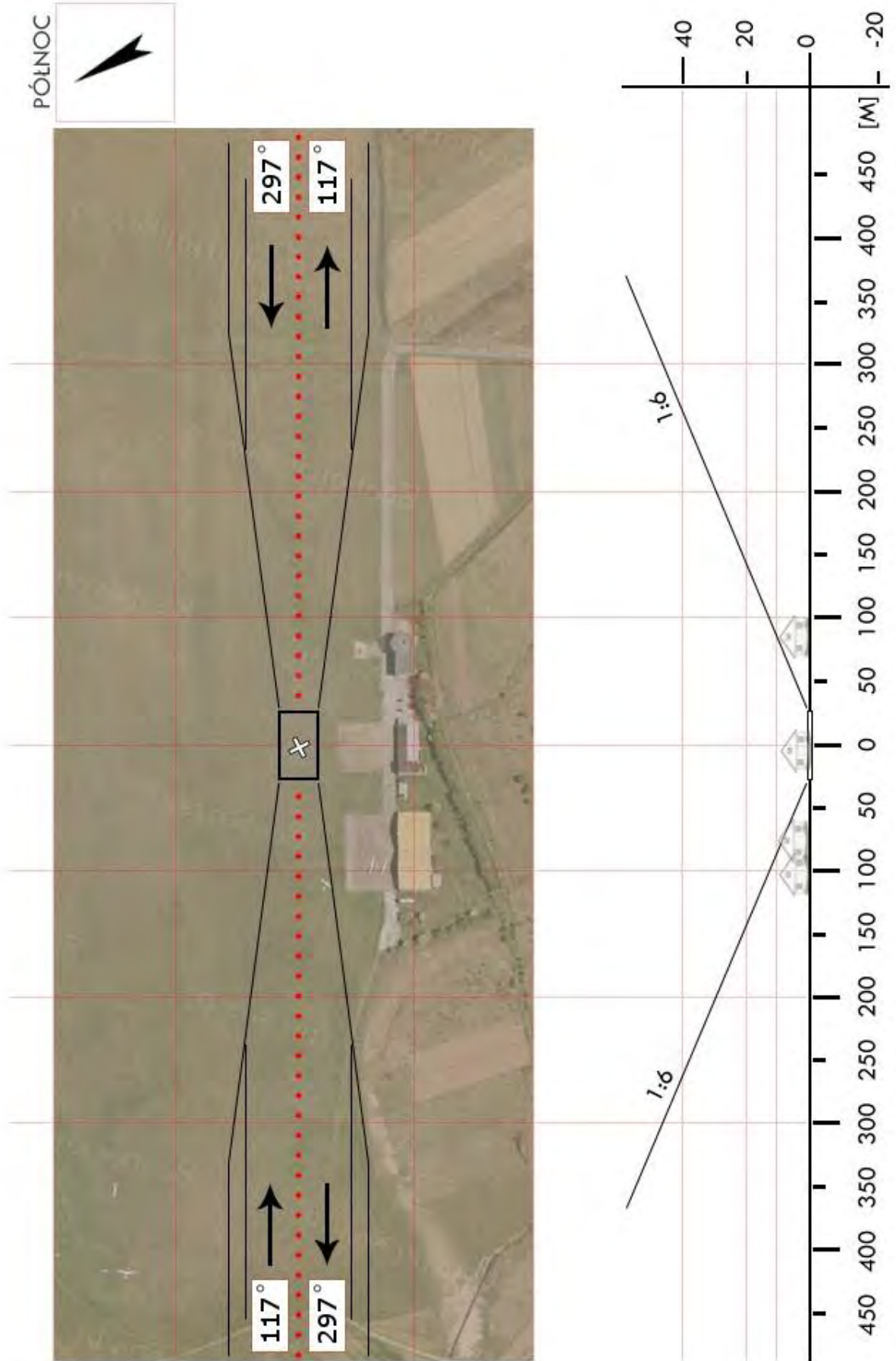

<b>RTA 01</b>	<b>Knapy / boisko</b>		Współrzędne geograficzne	50° 26,40' N	
	gm. Baranów Sandomierski			021° 35,02' E	
	pow. tarnobrzeski		Wzniesienie nad poziom morza	506 ft	
	woj. podkarpackie				
Stopień trudności		<b>I</b>			
Główny kierunek podejścia		056° / 236°	Światła podejścia		
Główny kierunek startu		236° / 056°	brak		
		FATO	TLOF		
Wymiary		25 x 50 m	10 x 10 m		
Rodzaj nawierzchni		trawa	trawa		
Oznakowanie		brak	brak		
Oświetlenie		brak	brak		
Oświetlenie przeszkód		brak			
Wskaźnik kierunku wiatru		brak			
Minimalne warunki atmosferyczne do startu i lądowania			Dzień	Noc	
		Widzialność	1500 m	Widzialność	3000 m
		Pułap chmur	500 ft	Podstawa chmur	1200 ft
Stale przeszkody: siatka na tyłach bramki h=6m w odl. 3m na kierunku 056° lampy oświetleniowe h=7–8m w odl. 6m od linii bocznej boiska					
Ograniczenia lokalne: brak		Procedury specjalne: brak			
Administrator terenu		UMiG Baranów Sandomierski, tel. 15 811 8581			
Łączność radiotelefoniczna		169,000 MHz (kanał 39); 149,900 (kanał U02)			
Pomoc medyczna, nr tel.		CPR Tarnobrzeg, tel. 15 812 3403, 15 812 3008			
Straż Pożarna, nr tel.		KM PSP Tarnobrzeg, tel. 15 823 3507			
Policja, nr tel.		KM Policji Tarnobrzeg, tel. 15 851 3310			
Służba ruchu lotniczego		Kraków INFO: 119,275MHz , tel. 12 639 7585			
Osłona meteorologiczna		IMGW Okęcie, tel. 22 846 0682, 22 569 4592			
Zabezpieczenie terenu: Straż Pożarna, załoga HEMS					

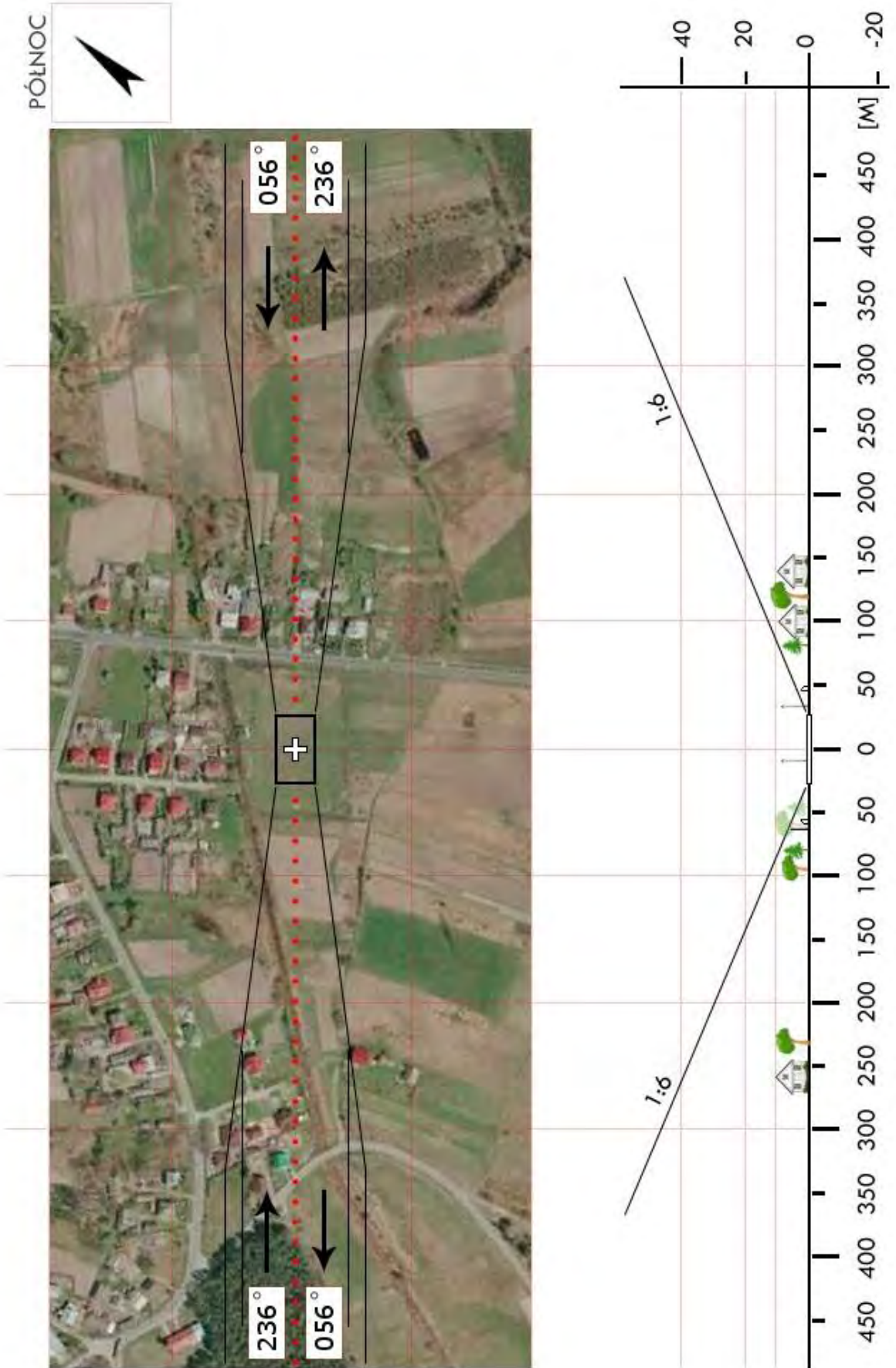

<b>RTA 1a</b>	<b>Baranów Sandomierski / boisko</b>		Współrzędne geograficzne		50° 29,36' N 021° 32,83' E	
	gm. Baranów Sandomierski					
	pow. tarnobrzeski woj. podkarpackie		Wzniesienie nad poziom morza		508 ft	
Stopień trudności		<b>Wariant IIa</b>				
Główny kierunek podejścia		250° / 070°		Światła podejścia		
Główny kierunek startu		070° / 250°		brak		
		FATO		TLOF		
Wymiary		25 x 95 m		10 x 10 m		
Rodzaj nawierzchni		trawa		trawa		
Oznakowanie		brak		brak		
Oświetlenie		brak		brak		
Oświetlenie przeszkód		brak				
Wskaźnik kierunku wiatru		brak				
Minimalne warunki atmosferyczne do startu i lądowania		Dzień		Noc		
		Widzialność		3000 m		
		Pułap chmur		1200 ft		
Stale przeszkody: W: drzewa h=12–14m N, S: lampy oświetleniowe h=8m						
Ograniczenia lokalne: brak			Procedury specjalne: Cat. A			
Administrator terenu		UMiG Baranów Sandomierski, tel. 15 811 8581				
Łączność radiotelefoniczna		169,000 MHz (kanał 39); 149,900 (kanał U02)				
Pomoc medyczna, nr tel.		CPR Tarnobrzeg, tel. 15 812 3403, 15 812 3008				
Straż Pożarna, nr tel.		KM PSP Tarnobrzeg, tel. 15 823 3507				
Policja, nr tel.		KM Policji Tarnobrzeg, tel. 15 851 3310				
Służba ruchu lotniczego		Kraków INFO: 119,275MHz, tel. 12 639 7585				
Osłona meteorologiczna		IMGW Okęcie, tel. 22 846 0682, 22 569 4592				
Zabezpieczenie terenu: Straż Pożarna, załoga HEMS						



<b>RTA 02</b>	<b>Gorzyce / stadion</b>		Współrzędne geograficzne	50° 39,87' N 021° 50,47' E	
	gm. Gorzyce				
	pow. tarnobrzeski		Wzniesienie nad poziom morza	472 ft	
	woj. podkarpackie				
Stopień trudności		<b>Wariant IIa</b>			
Główny kierunek podejścia		255° / 075°	Światła podejścia		
Główny kierunek startu		075° / 225°	brak		
		FATO	TLOF		
Wymiary		25 x 70 m	10 x 10 m		
Rodzaj nawierzchni		trawa	trawa		
Oznakowanie		brak	brak		
Oświetlenie		brak	brak		
Oświetlenie przeszkód		brak			
Wskaźnik kierunku wiatru		brak			
Minimalne warunki atmosferyczne do startu i lądowania			Dzień	Noc	
		Widzialność	1500 m	Widzialność	3000 m
		Pułap chmur	500 ft	Podstawa chmur	1200 ft
Stałe przeszkody: brak					
Ograniczenia lokalne: brak		Procedury specjalne: Lądowanie w nocy przy asyście straży pożarnej <b>Cat. A</b>			
Administrator terenu		Gminny Ośrodek Sportu, tel. 15 8362686			
Łączność radiotelefoniczna		169,000 MHz (kanał 39); 149,900 (kanał U02)			
Pomoc medyczna, nr tel.		PR Tarnobrzeg, tel. 15 8221699			
Straż Pożarna, nr tel.		KP PSP Tarnobrzeg, tel. 15 8221699			
Policja, nr tel.		KPP Tarnobrzeg, tel. 15 8513310			
Służba ruchu lotniczego		Kraków ONFO 119,275MHz, tel. 12 6397585			
Osłona meteorologiczna		IMGW Okęcie, tel. 22 8460682, 22 6504485			
Zabezpieczenie terenu: Straż Pożarna, załoga HEMS					

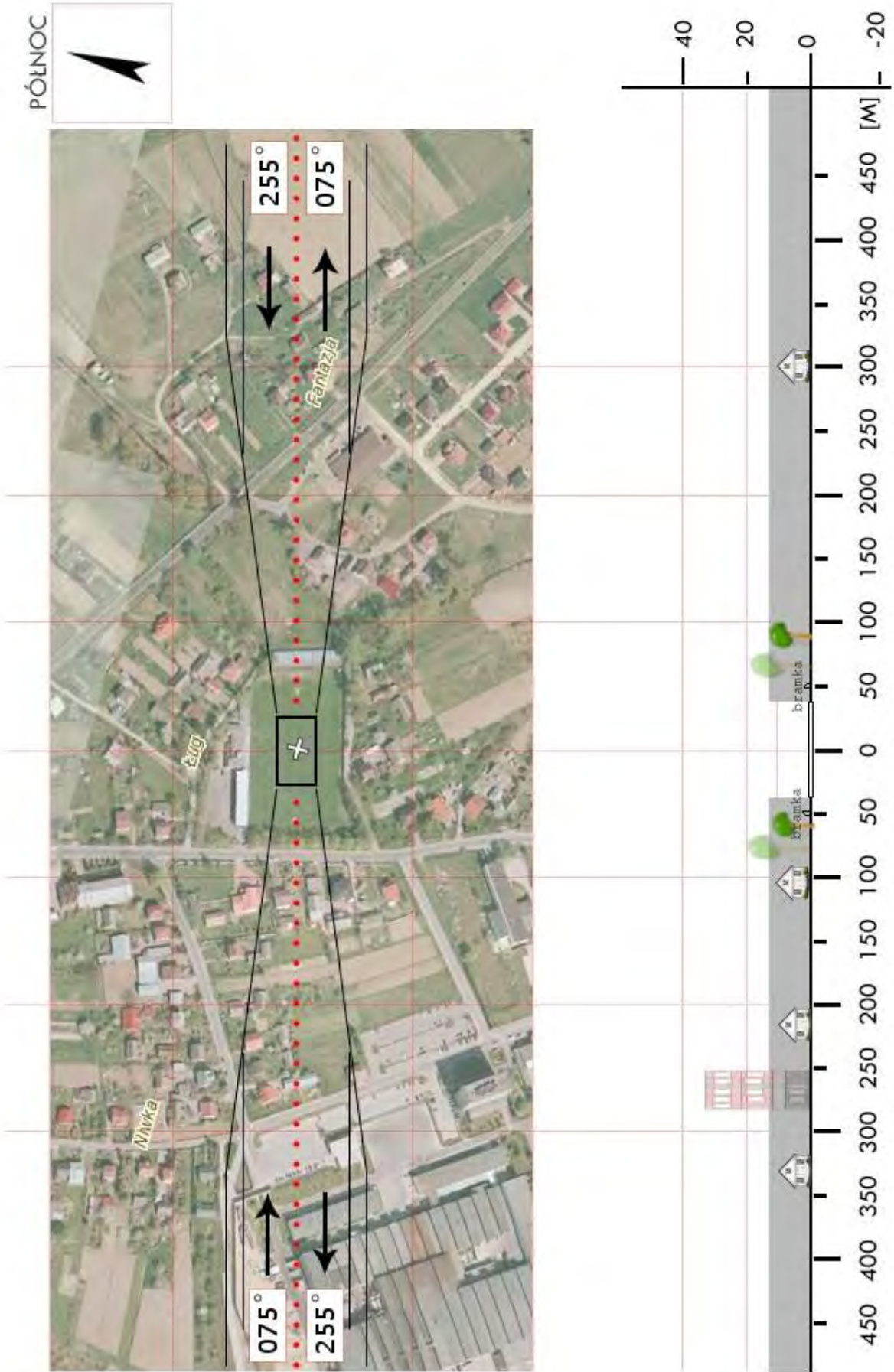

<b>RTA 2a</b>	<b>Trześć / boisko</b>		Współrzędne geograficzne		50° 38,72' N 021° 47,35' E
	gm. Gorzyce		Wzniesienie nad poziom morza		471 ft
	pow. tarnobrzeski woj. podkarpackie				
Stopień trudności		<b>I</b>			
Główny kierunek podejścia		360° / 180°		Światła podejścia	
Główny kierunek startu		180° / 360°		brak	
		<b>FATO</b>		<b>TLOF</b>	
Wymiary		25 x 50 m		10 x 10 m	
Rodzaj nawierzchni		trawa		trawa	
Oznakowanie		brak		brak	
Oświetlenie		brak		brak	
Oświetlenie przeszkód		brak			
Wskaźnik kierunku wiatru		brak			
Minimalne warunki atmosferyczne do startu i lądowania		Dzień		Noc	
		Widzialność		Widzialność	
		Pułap chmur		Podstawa chmur	
		1500 m		3000 m	
		500 ft		1200 ft	
Stale przeszkody: N: budynek h=6m w odl. 84m S: budynek h=9m w odl. 112m					
Ograniczenia lokalne: brak			Procedury specjalne: brak		
Administrator terenu		UG Gorzyce, tel. 15 836 2075			
Łączność radiotelefoniczna		169,000 MHz (kanał 39); 149,900 (kanał U02)			
Pomoc medyczna, nr tel.		PR Tarnobrzeg, tel. 15 822 1699			
Straż Pożarna, nr tel.		KM PSP Tarnobrzeg, tel. 15 823 3507			
Policja, nr tel.		KPP Tarnobrzeg, tel. 15 851 3310			
Służba ruchu lotniczego		Kraków INFO: 119,275MHz, tel. 12 639 7585			
Osłona meteorologiczna		IMGW Okęcie, tel. 22 846 0682, 22 569 4592			
Zabezpieczenie terenu: Straż Pożarna, załoga HEMS					

PÓLNOC

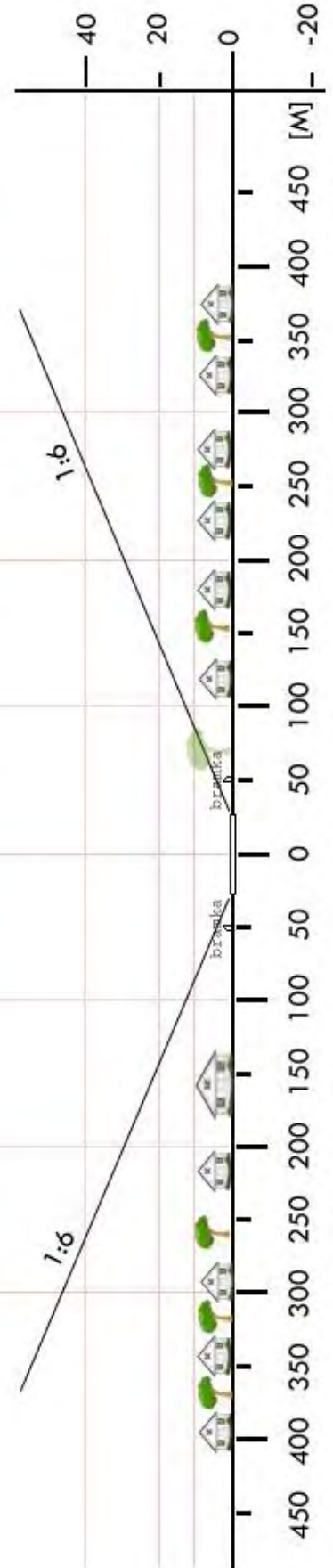

<b>RTA 03</b>	<b>Grębów / boisko</b>		Współrzędne geograficzne		50° 33,85' N 021° 52,85' E
	gm. Grębów				
	pow. tarnobrzeski		Wzniesienie nad poziom morza		495 ft
	woj. podkarpackie				
Stopień trudności		<b>I</b>			
Główny kierunek podejścia		040° / 220°		Światła podejścia	
Główny kierunek startu		220° / 040°		brak	
		<b>FATO</b>		<b>TLOF</b>	
Wymiary		25 x 50 m		10 x 10 m	
Rodzaj nawierzchni		trawa		trawa	
Oznakowanie		brak		brak	
Oświetlenie		brak		brak	
Oświetlenie przeszkód		brak			
Wskaźnik kierunku wiatru		brak			
Minimalne warunki atmosferyczne do startu i lądowania		Dzień		Noc	
		Widzialność		Widzialność	
		Pułap chmur		Podstawa chmur	
		1500 m		3000 m	
		500 ft		1200 ft	
Stale przeszkody: brak					
Ograniczenia lokalne: brak			Procedury specjalne: Lądowanie w nocy przy asyście straży pożarnej		
Administrator terenu		UG Grębów, tel. 15 8112715			
Łączność radiotelefoniczna		169,000 MHz (kanał 39); 149,900 (kanał U02)			
Pomoc medyczna, nr tel.		PR Tarnobrzeg, tel. 15 8221699			
Straż Pożarna, nr tel.		KP PSP Tarnobrzeg, tel. 15 8233507			
Policja, nr tel.		KPP Tarnobrzeg, tel. 15 8513310			
Służba ruchu lotniczego		Kraków INFO 119,275MHz, tel. 12 6397585			
Osłona meteorologiczna		IMGW Okęcie, tel. 22 8460682, 22 6504485			
Zabezpieczenie terenu: Straż Pożarna, załoga HEMS					

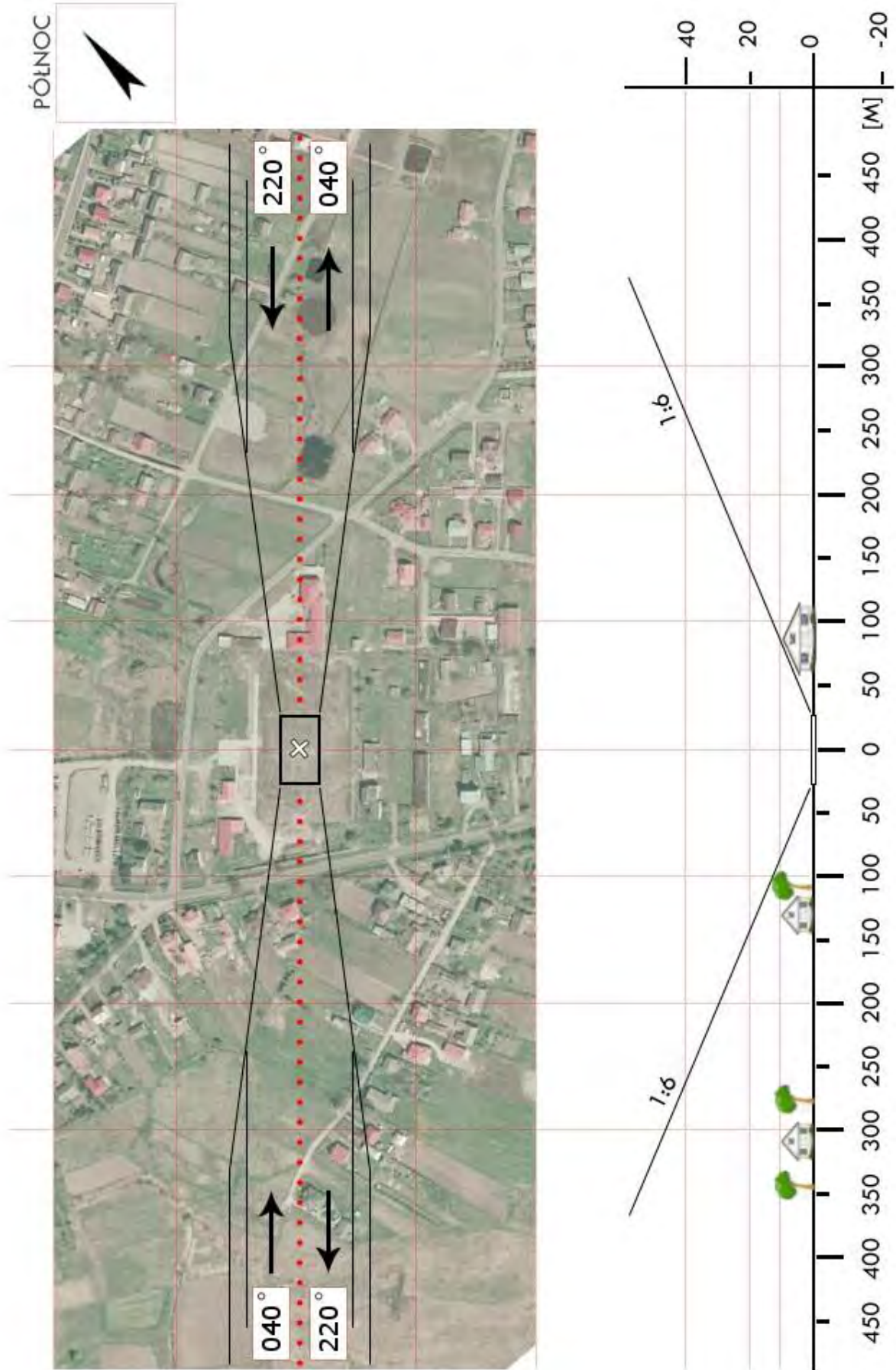

<b>RTA 04</b>	<b>Nowa Dęba / boisko</b>		Współrzędne geograficzne		50° 24,65' N 021° 45,40' E	
	gm. Nowa Dęba		Wzniesienie nad poziom morza		597 ft	
	pow. tarnobrzeski					
	woj. podkarpackie					
Stopień trudności		<b>Wariant IIa</b>				
Główny kierunek podejścia		150° / 330°		Światła podejścia		
Główny kierunek startu		330° / 150°		brak		
		FATO		TLOF		
Wymiary		25 x 70 m		10 x 10 m		
Rodzaj nawierzchni		trawa		trawa		
Oznakowanie		brak		brak		
Oświetlenie		brak		brak		
Oświetlenie przeszkód		brak				
Wskaźnik kierunku wiatru		brak				
Minimalne warunki atmosferyczne do startu i lądowania		Dzień		Noc		
		Widzialność		3000 m		
		Pułap chmur		1200 ft		
<p>Stałe przeszkody:</p> <p>Maszt GSM h=30-40m na kier. 355° w odległości 400m;  Maszt GSM h=20m na kier. 240° w odległości 160m.</p>						
Ograniczenia lokalne: Strefa EP D25 na wschód od lądowiska			Procedury specjalne: Lądowanie w nocy przy asyście straży pożarnej <p style="text-align: center;"><b>Cat. A</b></p>			
Administrator terenu		UMiG Nowa Dęba, tel. 15 8462671				
Łączność radiotelefoniczna		169,000 MHz (kanał 39); 149,900 (kanał U02)				
Pomoc medyczna, nr tel.		PR Tarnobrzeg, tel. 15 8221699				
Straż Pożarna, nr tel.		KP PSP Tarnobrzeg, tel. 15 8233507				
Policja, nr tel.		KPP Tarnobrzeg, tel. 15 8513310				
Służba ruchu lotniczego		Kraków INFO 119,275MHz, tel. 12 6397585				
Osłona meteorologiczna		IMGW Okęcie, tel. 22 8460682, 22 6504485				
Zabezpieczenie terenu: Straż Pożarna, załoga HEMS						

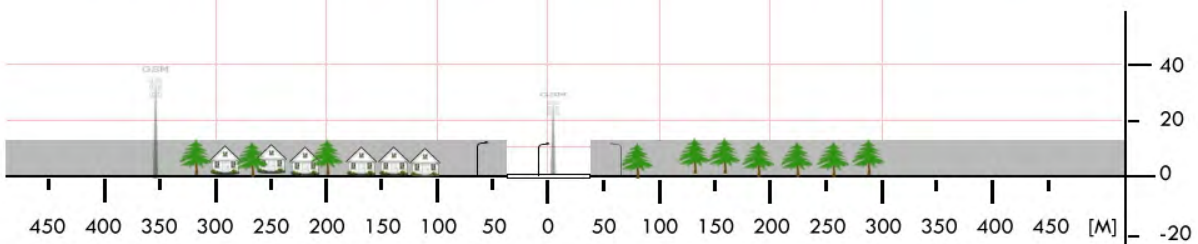
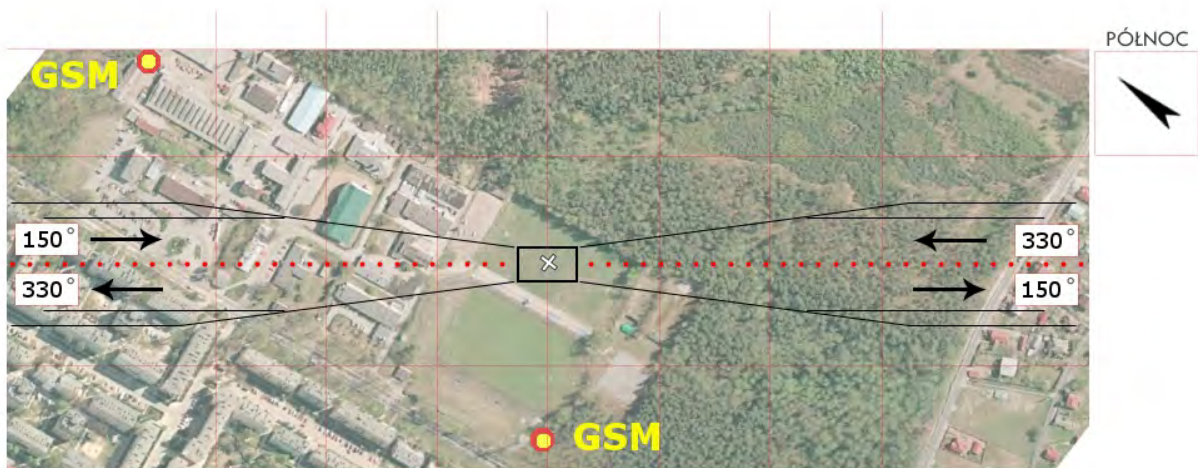
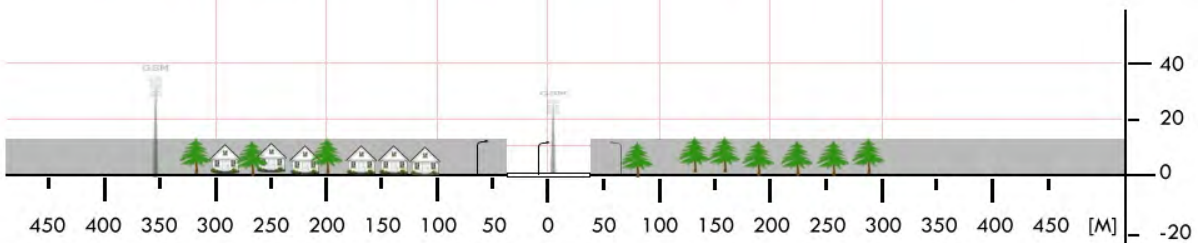

<b>RTT 01</b>	<b>Tarnobrzeg / boisko</b>		Współrzędne geograficzne		50° 34,77' N 021° 41,90' E
	gm. Tarnobrzeg (m.)		Wzniesienie nad poziom morza		495 ft
	pow. Tarnobrzeg (m.)				
	woj. podkarpackie				
Stopień trudności		<b>Wariant IIb</b>			
Główny kierunek podejścia		355° / 175°		Światła podejścia	
Główny kierunek startu		175° / 355°		brak	
		FATO		TLOF	
Wymiary		25 x 95 m		10 x 10 m	
Rodzaj nawierzchni		trawa		trawa	
Oznakowanie		brak		brak	
Oświetlenie		brak		brak	
Oświetlenie przeszkód		brak			
Wskaźnik kierunku wiatru		brak			
Minimalne warunki atmosferyczne do startu i lądowania		Dzień		Noc	
		Widzialność		3000 m	
		Pułap chmur		1200 ft	
Stałe przeszkody: brak					
Ograniczenia lokalne: brak			Procedury specjalne: Cat. A		
Administrator terenu		Urząd Gminy, tel. 15 822 6570			
Łączność radiotelefoniczna		169,000 MHz (kanał 39); 149,900 (kanał U02)			
Pomoc medyczna, nr tel.		DM09-04 Mielec, tel. 17 860 7943, 17 228 5779			
Straż Pożarna, nr tel.		PSP WSKR, tel. 17 852 3602			
Policja, nr tel.		KWP Oficer dyż., tel. 17 858 2310			
Służba ruchu lotniczego		ATC lub FIS dla danej przestrzeni lub obszaru			
Osłona meteorologiczna		CBPL (IMGW) Warszawa, tel. 22 569 4592, -4584, 503 122 805			
Zabezpieczenie terenu: Straż Pożarna, załoga HEMS					

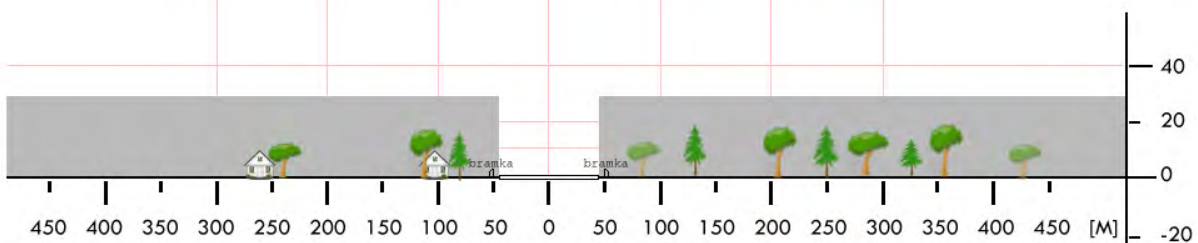
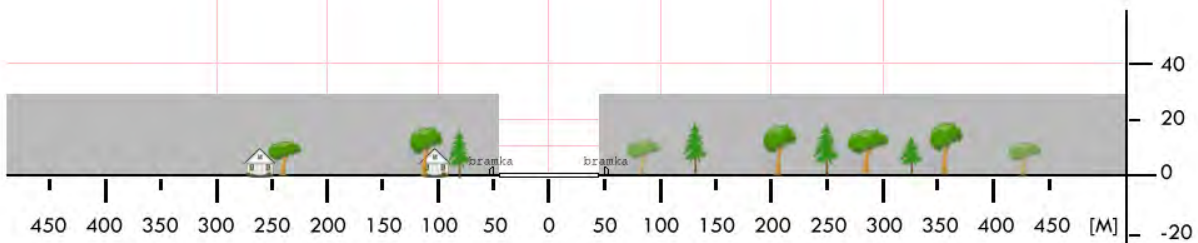
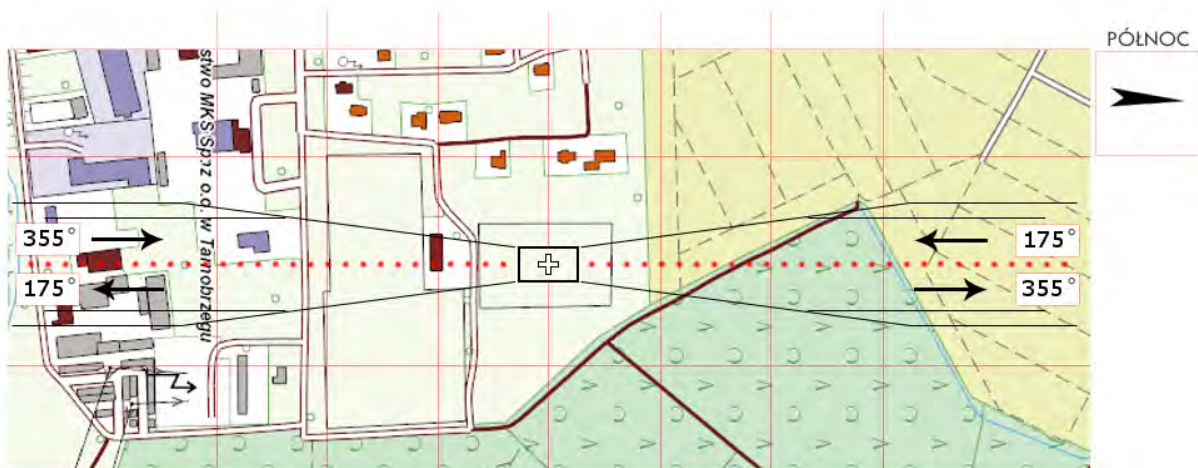

<b>RZE 01</b>	<b>Dynów / boisko</b>		Współrzędne geograficzne		49° 48,82' N 022° 13,75' E	
	gm. Dynów (m.)		Wzniesienie nad poziom morza		853 ft	
	pow. rzeszowski woj. podkarpackie					
Stopień trudności		<b>Wariant IIb</b>				
Główny kierunek podejścia		350° / 170°		Światła podejścia		
Główny kierunek startu		170° / 350°		brak		
		FATO		TLOF		
Wymiary		25 x 95 m		10 x 10 m		
Rodzaj nawierzchni		trawa		trawa		
Oznakowanie		brak		brak		
Oświetlenie		brak		brak		
Oświetlenie przeszkód		brak				
Wskaźnik kierunku wiatru		brak				
Minimalne warunki atmosferyczne do startu i lądowania		Dzień		Noc		
		Widzialność	1500 m	Widzialność	3000 m	
		Pułap chmur	500 ft	Podstawa chmur	1200 ft	
Stałe przeszkody: brak						
Ograniczenia lokalne: brak			Procedury specjalne: Lądowanie w nocy przy asyście straży pożarnej  <b>Cat. A</b>			
Administrator terenu		UG Dynów, tel. 16 652 1113				
Łączność radiotelefoniczna		169,000 MHz (kanał 39); 149,900 (kanał U02)				
Pomoc medyczna, nr tel.		PR w Rzeszowie, tel. 17 852 6253				
Straż Pożarna, nr tel.		KM PSP w Rzeszowie, tel. 17 8624 276				
Policja, nr tel.		KM Policji w Rzeszowie, tel. 17 858 3371, 17 230 2997				
Służba ruchu lotniczego		Kraków INFO: 119,275MHz, tel. 12 639 7585				
Osłona meteorologiczna		IMGW Okęcie, tel. 22 846 0682, 22 650 4485				
Zabezpieczenie terenu: Straż Pożarna, załoga HEMS						

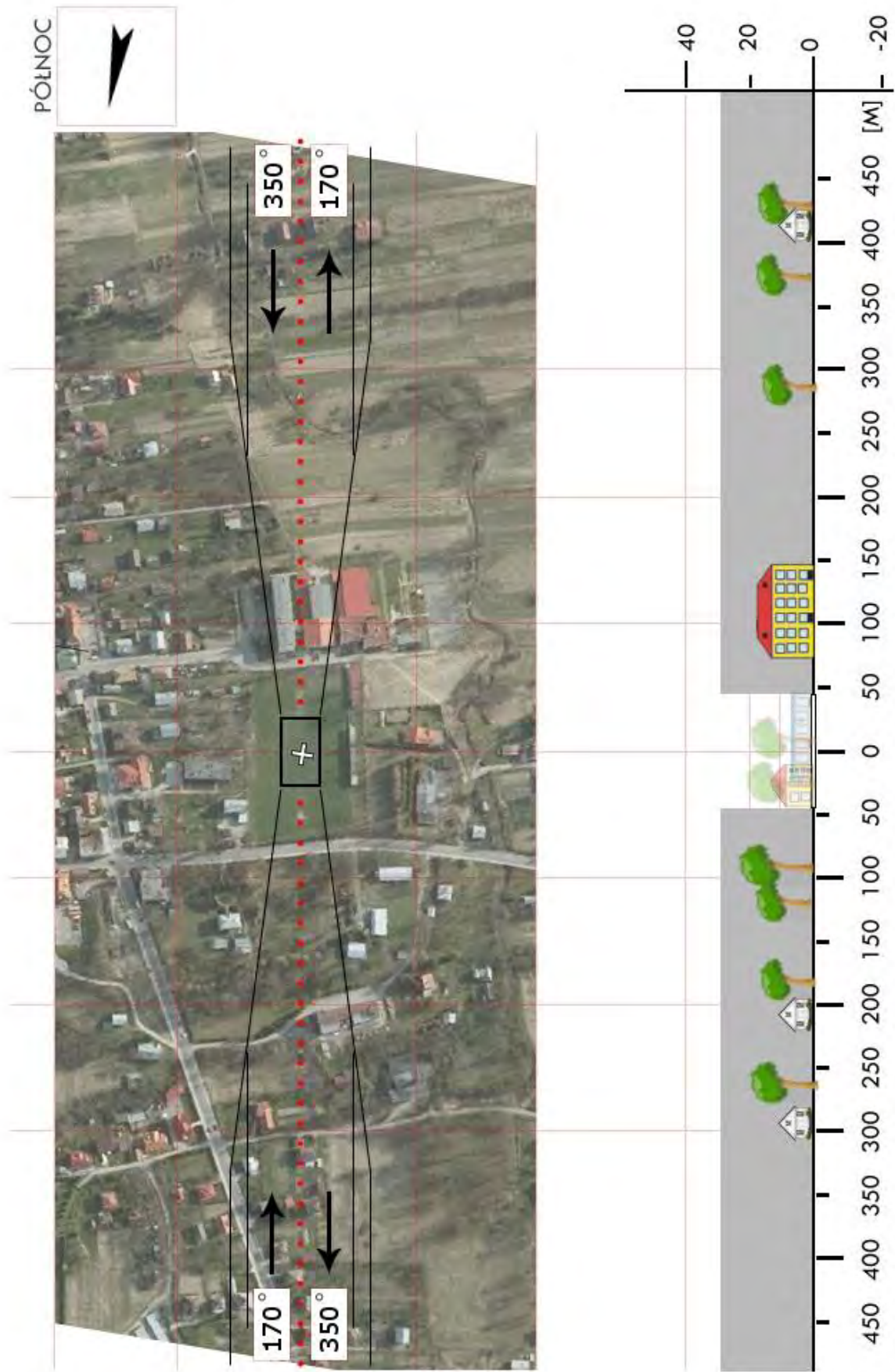

<b>RZE 03</b>	<b>Niechobrz / boisko *</b>		Współrzędne geograficzne		50° 00,56' N 021° 53,62' E	
	gm. Boguchwała		Wzniesienie nad poziom morza		722 ft	
	pow. rzeszowski woj. podkarpackie					
Stopień trudności		<b>Wariant IIa</b>				
Główny kierunek podejścia		235° / 055°		Światła podejścia		
Główny kierunek startu		055° / 235°		brak		
		FATO		TLOF		
Wymiary		25 x 70 m		10 x 10 m		
Rodzaj nawierzchni		trawa		trawa		
Oznakowanie		brak		brak		
Oświetlenie		brak		brak		
Oświetlenie przeszkód		brak				
Wskaźnik kierunku wiatru		brak				
Minimalne warunki atmosferyczne do startu i lądowania		Dzień		Noc		
		Widzialność	1500 m	Widzialność	3000 m	
		Pułap chmur	500 ft	Podstawa chmur	1200 ft	
Stałe przeszkody: brak						
Ograniczenia lokalne: brak			Procedury specjalne: Lądowanie w nocy przy asyście straży pożarnej  <b>Cat. A</b>			
Administrator terenu		Eugeniusz Brudz, tel. 17 875 5211				
Łączność radiotelefoniczna		169,000 MHz (kanał 39); 149,900 (kanał U02)				
Pomoc medyczna, nr tel.		PR w Rzeszowie, tel. 17 852 6253				
Straż Pożarna, nr tel.		KM PSP w Rzeszowie, tel. 17 862 4276				
Policja, nr tel.		KM Policji w Rzeszowie, tel. 17 858 3371; 17 230 2997				
Służba ruchu lotniczego		Kraków INFO: 119,275 MHz, tel. 12 639 7585				
Osłona meteorologiczna		IMGW Okęcie, tel. 22 846 0682, 22 650 4485				
Zabezpieczenie terenu: Straż Pożarna, załoga HEMS						
----- * boisko w Radzielówce						

PÓLNOC

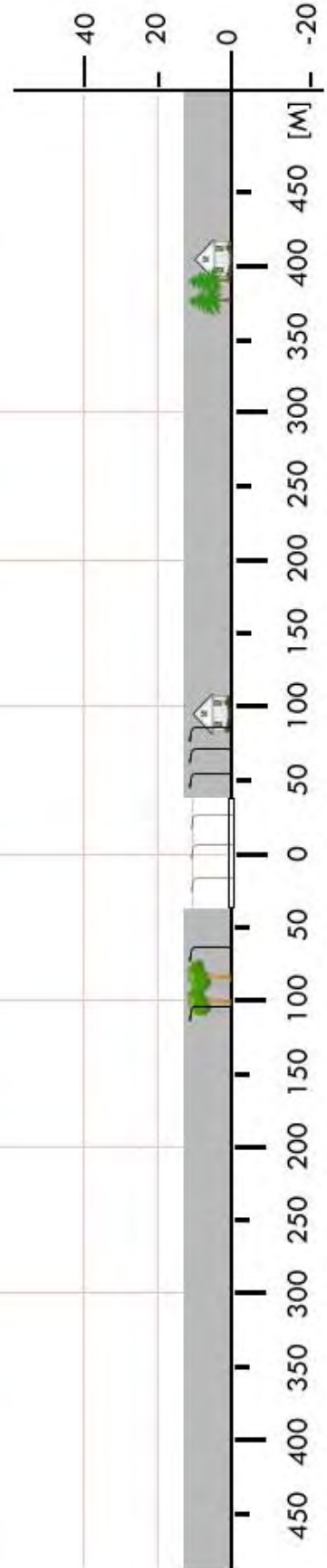

<b>RZE 3a</b>	<b>Nosówka / boisko</b>		Współrzędne geograficzne	50° 01,53' N 021° 51,82' E	
	gm. Boguchwała		Wzniesienie nad poziom morza	748 ft	
	pow. rzeszowski woj. podkarpackie				
Stopień trudności		<b>I</b>			
Główny kierunek podejścia		280° / 100°	Światła podejścia		
Główny kierunek startu		100° / 280°	brak		
		<b>FATO</b>	<b>TLOF</b>		
Wymiary		25 x 50 m	10 x 10 m		
Rodzaj nawierzchni		trawa	trawa		
Oznakowanie		brak	brak		
Oświetlenie		brak	brak		
Oświetlenie przeszkód		brak			
Wskaźnik kierunku wiatru		brak			
Minimalne warunki atmosferyczne do startu i lądowania			Dzień	Noc	
		Widzialność	1500 m	Widzialność	3000 m
		Pałap chmur	500 ft	Podstawa chmur	1200 ft
Stale przeszkody: N: drzewa h=18–20m w odl. 40m S: lampy oświetleniowe boiska h=8m w odl. 15m E: siatka za bramką h=5–6m w odl. 32m					
Ograniczenia lokalne: brak		Procedury specjalne: brak			
Administrator terenu		UG Boguchwała, tel. 17 876 6200			
Łączność radiotelefoniczna		169,000 MHz (kanał 39); 149,900 (kanał U02)			
Pomoc medyczna, nr tel.		PR w Rzeszowie, tel. 17 852 6253			
Straż Pożarna, nr tel.		KM PSP w Rzeszowie, tel. 17 862 4276			
Policja, nr tel.		KM Policji w Rzeszowie, tel. 17 858 3371; 17 230 2997			
Służba ruchu lotniczego		Kraków INFO: 119,275 MHz, tel. 12 639 7585			
Osłona meteorologiczna		IMGW Okęcie, tel. 22 846 0682, 22 569 4592			
Zabezpieczenie terenu: Straż Pożarna, załoga HEMS					

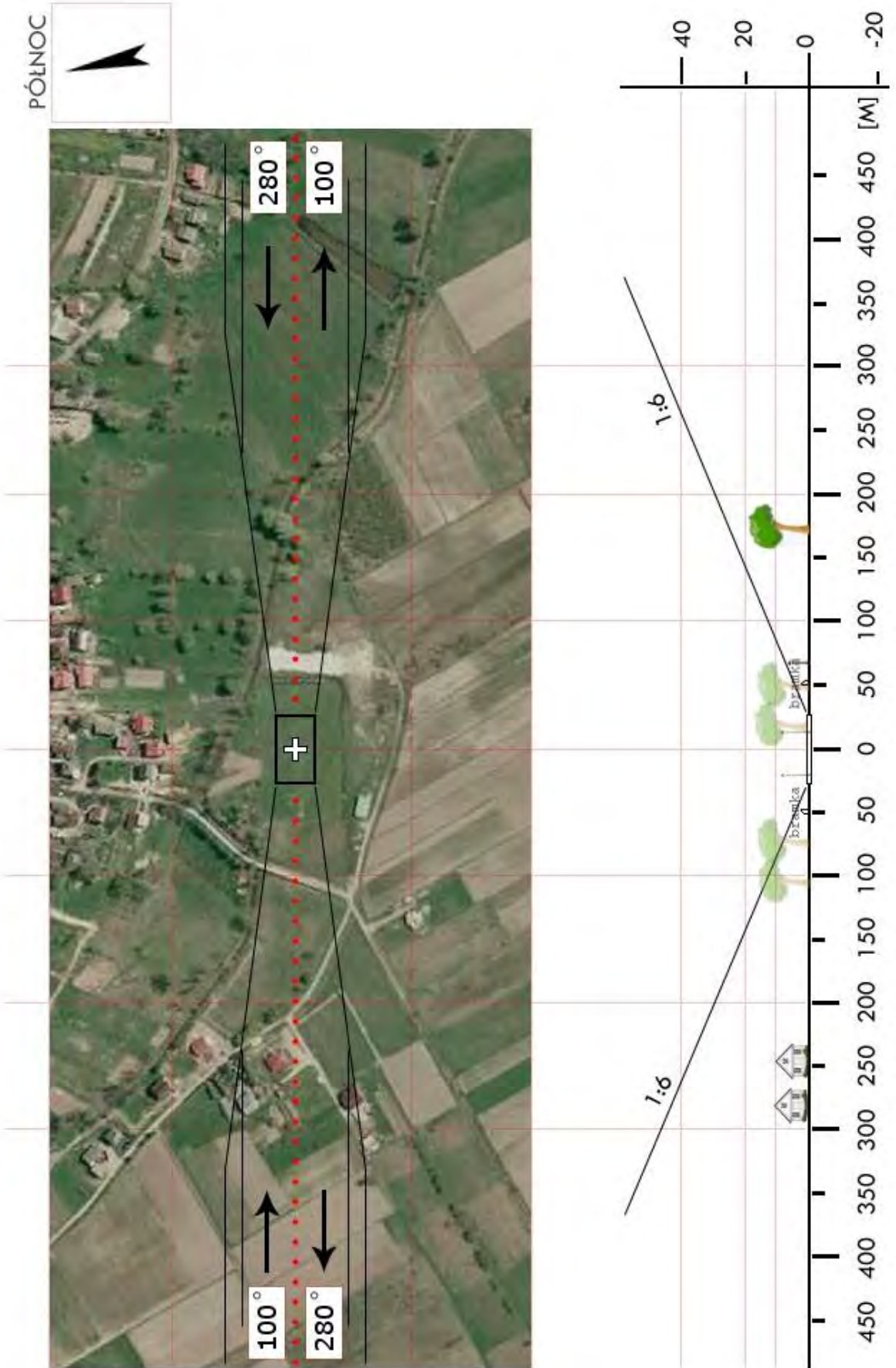

<b>RZE 04</b>	<b>Chmielnik / boisko</b>		Współrzędne geograficzne	49° 58,84' N 022° 07,69' E	
	gm. Chmielnik			Wzniesienie nad poziom morza	1099 ft
	pow. rzeszowski woj. podkarpackie				
Stopień trudności		<b>Wariant IIa</b>			
Główny kierunek podejścia		360° / 180°		Światła podejścia	
Główny kierunek startu		180° / 360°		brak	
		FATO		TLOF	
Wymiary		25 x 90 m		10 x 10 m	
Rodzaj nawierzchni		trawa		trawa	
Oznakowanie		brak		brak	
Oświetlenie		brak		brak	
Oświetlenie przeszkód		brak			
Wskaźnik kierunku wiatru		brak			
Minimalne warunki atmosferyczne do startu i lądowania		Dzień		Noc	
		Widzialność		Widzialność	
		Pułap chmur		Podstawa chmur	
		1500 m		3000 m	
		500 ft		1200 ft	
Stale przeszkody: Wysokie drzewa na zboczu po wschodniej stronie boiska.					
Ograniczenia lokalne: brak			Procedury specjalne: Lądowanie w nocy przy asyście straży pożarnej  <b>Cat. A</b>		
Administrator terenu		Wójt Gminy Chmielnik, tel. 17 229 6606			
Łączność radiotelefoniczna		169,000 MHz (kanał 39); 149,900 (kanał U02)			
Pomoc medyczna, nr tel.		PR w Rzeszowie, tel. 17 852 6253			
Straż Pożarna, nr tel.		KM PSP w Rzeszowie, tel. 17 862 4276			
Policja, nr tel.		KM Policji w Rzeszowie, tel. 17 858 3371, 17 230 2997			
Służba ruchu lotniczego		Kraków INFO: 119,275MHz , tel. 12 639 7585			
Osłona meteorologiczna		IMGW Okęcie, tel. 22 846 0682, 22 650 4485			
Zabezpieczenie terenu: Straż Pożarna, załoga HEMS					

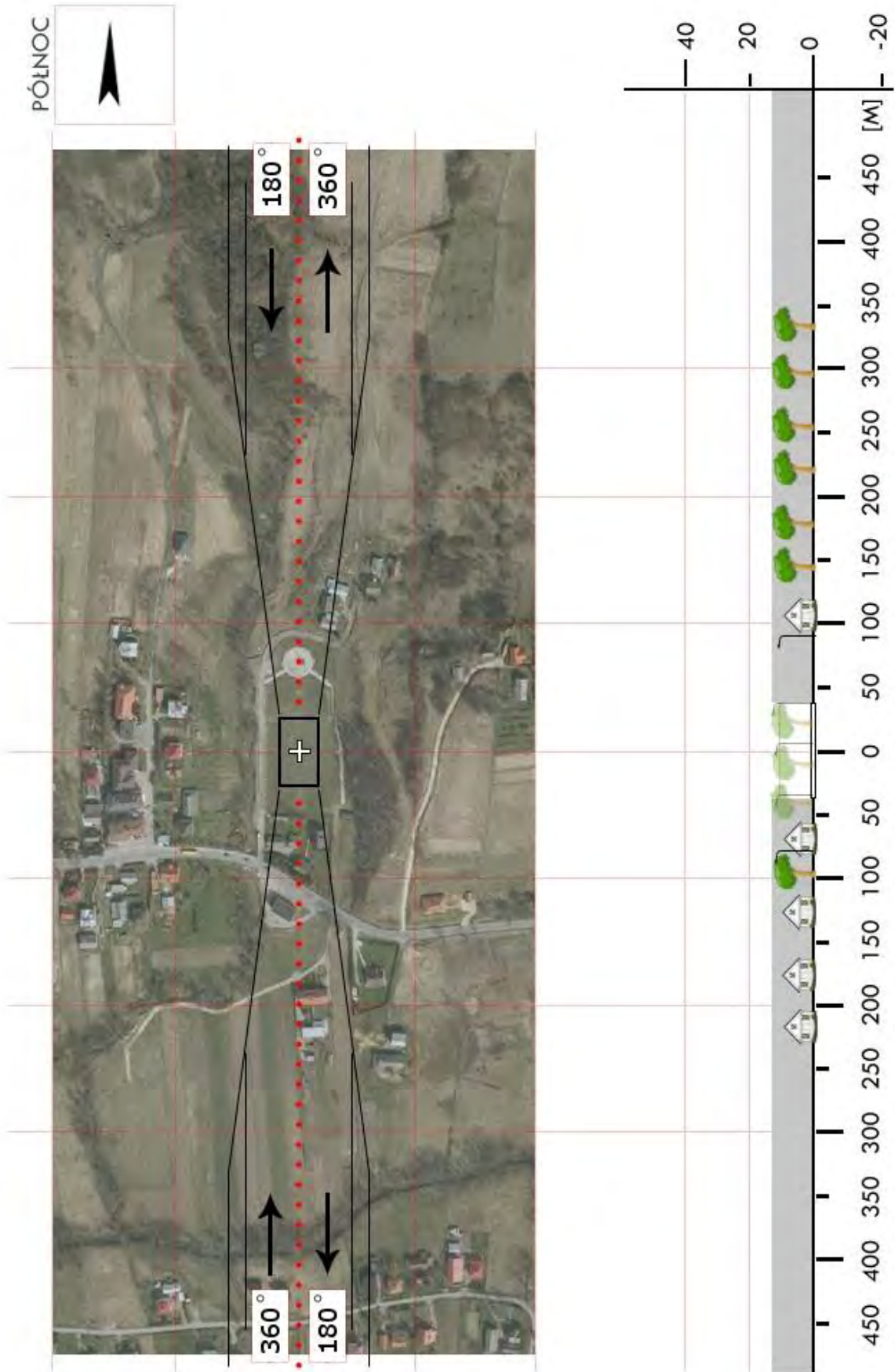

<b>RZE 05</b>	<b>Bachórz / boisko</b>		Współrzędne geograficzne		49° 49,98' N 022° 14,75' E
	gm. Dynów		Wzniesienie nad poziom morza		787 ft
	pow. rzeszowski woj. podkarpackie				
Stopień trudności		<b>I</b>			
Główny kierunek podejścia		350° / 170°		Światła podejścia	
Główny kierunek startu		170° / 350°		brak	
		<b>FATO</b>		<b>TLOF</b>	
Wymiary		25 x 50 m		10 x 10 m	
Rodzaj nawierzchni		trawa		trawa	
Oznakowanie		brak		brak	
Oświetlenie		brak		brak	
Oświetlenie przeszkód		brak			
Wskaźnik kierunku wiatru		brak			
Minimalne warunki atmosferyczne do startu i lądowania		Dzień		Noc	
		Widzialność		3000 m	
		Pułap chmur		1200 ft	
Stałe przeszkody: brak					
Ograniczenia lokalne: brak			Procedury specjalne: brak		
Administrator terenu		UG Dynów, tel. 16 652 1113			
Łączność radiotelefoniczna		169,000 MHz (kanał 39); 149,900 (kanał U02)			
Pomoc medyczna, nr tel.		PR w Rzeszowie, tel. 17 852 6253			
Straż Pożarna, nr tel.		KM PSP w Rzeszowie, tel. 17 862 4276			
Policja, nr tel.		KM Policji w Rzeszowie, tel. 17 858 3371, 17 230 2997			
Służba ruchu lotniczego		Kraków INFO: 119,275MHz, tel. 12 639 7585			
Osłona meteorologiczna		IMGW Okęcie, tel. 22 846 0682, 22 569 4592			
Zabezpieczenie terenu: Straż Pożarna, załoga HEMS					

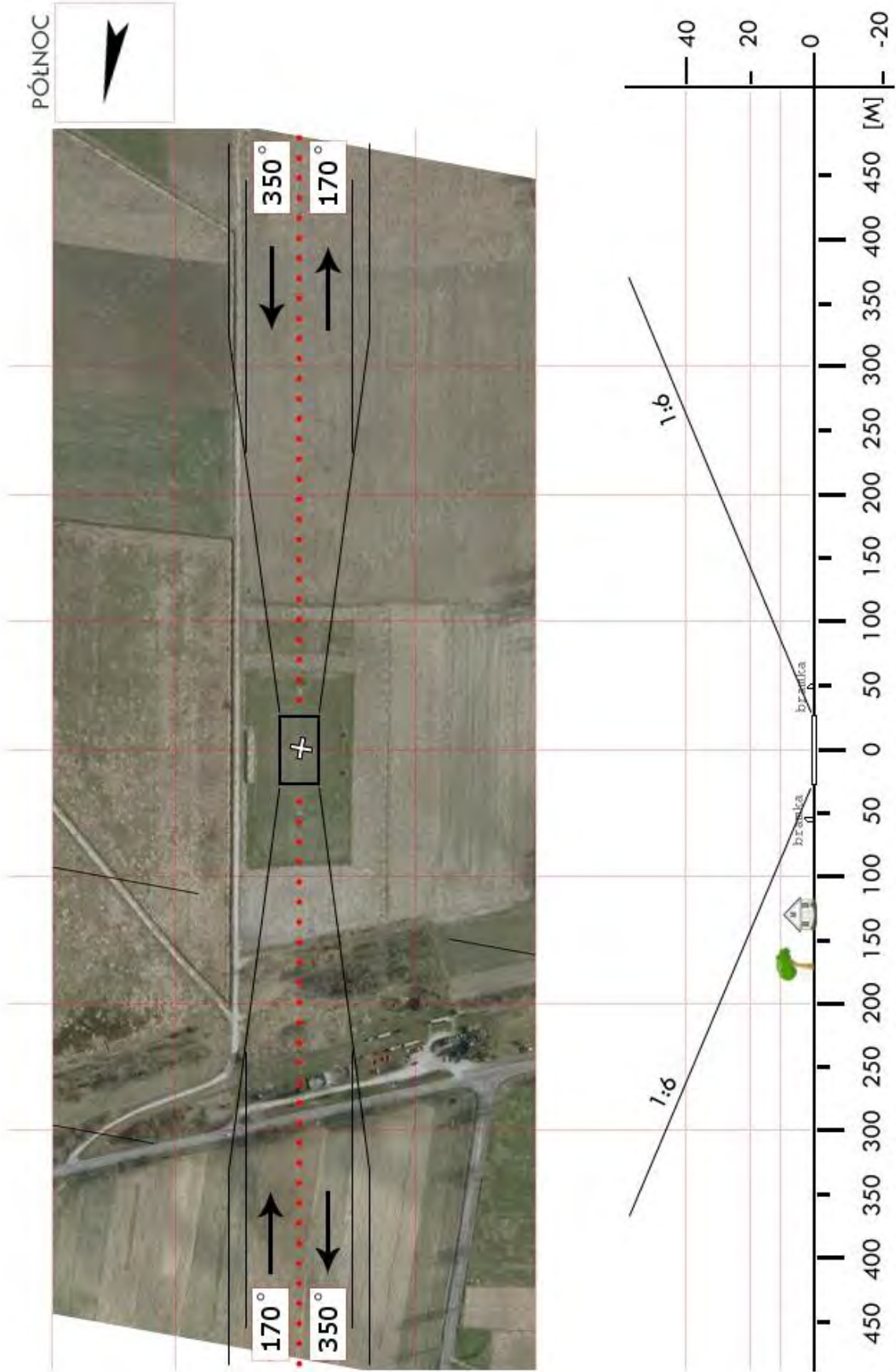

<b>RZE 06</b>	<b>Głogów Małopolski / boisko</b>		Współrzędne geograficzne	50° 09,27' N 021° 57,50' E	
	gm. Głogów Małopolski		Wzniesienie nad poziom morza	777 ft	
	pow. rzeszowski woj. podkarpackie				
Stopień trudności		<b>Wariant IIb</b>			
Główny kierunek podejścia		250° / 070°	Światła podejścia		
Główny kierunek startu		070° / 250°	brak		
		FATO	TLOF		
Wymiary		25 x 95 m	10 x 10 m		
Rodzaj nawierzchni		trawa	trawa		
Oznakowanie		brak	brak		
Oświetlenie		brak	brak		
Oświetlenie przeszkód		brak			
Wskaźnik kierunku wiatru		brak			
Minimalne warunki atmosferyczne do startu i lądowania			Dzień	Noc	
		Widzialność	1500 m	Widzialność	3000 m
		Pułap chmur	500 ft	Podstawa chmur	1200 ft
Stale przeszkody: Kier 250°: drzewa o wys. ok. 25m i oświetlenie uliczne w odl. 10m od boiska; Kier 340°: lampy o wys. ok. 15m na skraju boiska, budynki fabryczne o wys. do 15m w odl. 20–50m; Kier 070°: drzewa o wys. do 28m na skraju boiska; Kier 160°: drzewa o wys. do 30m w odl. 20–100m od boiska.					
Ograniczenia lokalne: brak		Procedury specjalne: Lądowanie w nocy przy asyście straży pożarnej  <b>Cat. A</b>			
Administrator terenu		UM Głogów Małopolski, tel. 17 8517242			
Łączność radiotelefoniczna		169,000 MHz (kanał 39); 149,900 (kanał U02)			
Pomoc medyczna, nr tel.		PR Rzeszów, tel. 17 852 62 53			
Straż Pożarna, nr tel.		PSP Rzeszów, tel. 17 852 36 02			
Policja, nr tel.		Policja Rzeszów, tel. 17 858 23 10			
Służba ruchu lotniczego		Kraków INFO 119,275 MHz, tel. 12 6397585			
Osłona meteorologiczna		IMGW Kraków, tel. 12 6398151			
Zabezpieczenie terenu: Straż Pożarna, załoga HEMS					

PÓLNOC

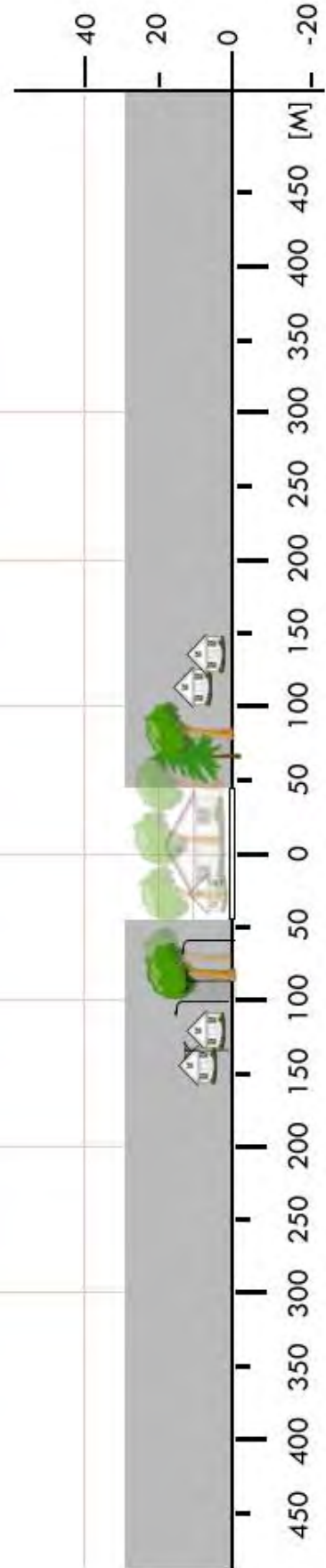

<b>RZE 07</b>	<b>Hyżne / boisko</b>		Współrzędne geograficzne		49° 55,45' N 022° 09,88' E					
	gm. Hyżne		Wzniesienie nad poziom morza		813 ft					
	pow. rzeszowski woj. podkarpackie									
Stopień trudności			<b>I</b>							
Główny kierunek podejścia			160° / 340°		Światła podejścia					
Główny kierunek startu			340° / 160°		brak					
			<b>FATO</b>		<b>TLOF</b>					
Wymiary			25 x 50 m		10 x 10 m					
Rodzaj nawierzchni			trawa		trawa					
Oznakowanie			brak		brak					
Oświetlenie			brak		brak					
Oświetlenie przeszkód			brak							
Wskaźnik kierunku wiatru			brak							
Minimalne warunki atmosferyczne do startu i lądowania			Dzień		Noc					
			Widzialność		1500 m		Widzialność		3000 m	
			Pułap chmur		500 ft		Podstawa chmur		1200 ft	
Stałe przeszkody: brak										
Ograniczenia lokalne: brak			Procedury specjalne: Lądowanie w nocy przy asyście straży pożarnej							
Administrator terenu			UG Hyżne, tel. 17 229 5002							
Łączność radiotelefoniczna			169,000 MHz (kanał 39); 149,900 (kanał U02)							
Pomoc medyczna, nr tel.			PR w Rzeszowie, tel. 17 852 6253							
Straż Pożarna, nr tel.			KM PSP w Rzeszowie, tel. 17 862 4276							
Policja, nr tel.			KM Policji w Rzeszowie, tel. 17 858 3371, 17 230 2997							
Służba ruchu lotniczego			Kraków INFO: 119,275MHz, tel. 12 639 7585							
Osłona meteorologiczna			IMGW Okęcie, tel. 22 846 0682, 22 650 4485							
Zabezpieczenie terenu: Straż Pożarna, załoga HEMS										

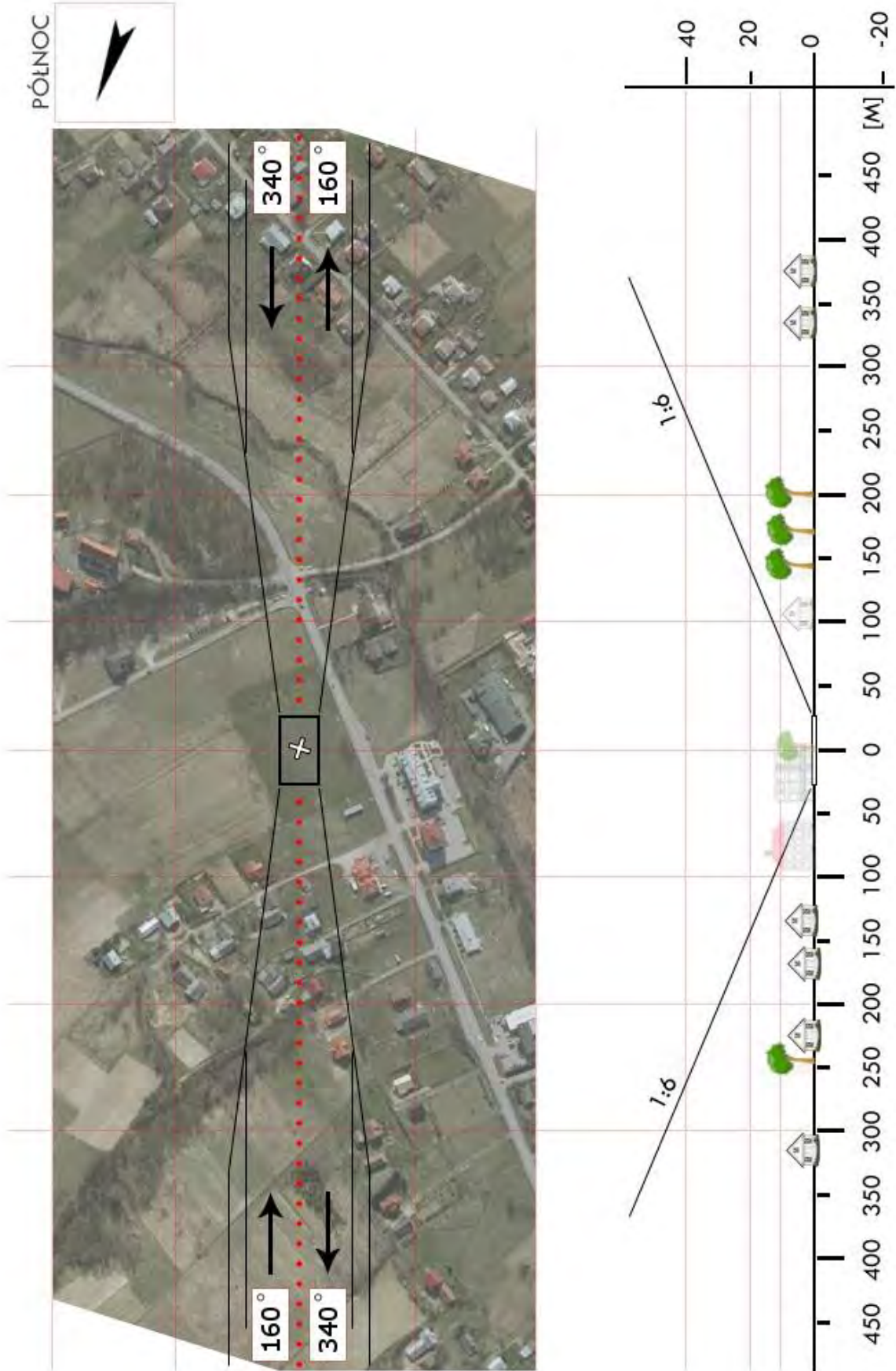

<b>RZE 08</b>	<b>Kamień / stadion</b>		Współrzędne geograficzne		50° 19,63' N 022° 08,47' E	
	gm. Kamień		Wzniesienie nad poziom morza		705 ft	
	pow. rzeszowski woj. podkarpackie					
Stopień trudności			<b>Wariant IIa</b>			
Główny kierunek podejścia			180° / 360°		Światła podejścia	
Główny kierunek startu			360° / 180°		brak	
			FATO		TLOF	
Wymiary			25 x 70 m		10 x 10 m	
Rodzaj nawierzchni			trawa		trawa	
Oznakowanie			brak		brak	
Oświetlenie			brak		brak	
Oświetlenie przeszkód			brak			
Wskaźnik kierunku wiatru			brak			
Minimalne warunki atmosferyczne do startu i lądowania			Dzień		Noc	
			Widzialność		3000 m	
			Pułap chmur		1200 ft	
Stale przeszkody: Kościół h=25-30m na kier. 315° w odl. 130m.						
Ograniczenia lokalne: Lądowisko w rejonie TMA Rzeszów B (6500 ft ÷ FL095)			Procedury specjalne: Lądowanie w nocy przy asyście straży pożarnej  <b>Cat. A</b>			
Administrator terenu			UG Kamień, tel. 17 8556061			
Łączność radiotelefoniczna			169,000 MHz (kanał 39); 149,900 (kanał U02)			
Pomoc medyczna, nr tel.			PR Rzeszów, tel. 17 8526253			
Straż Pożarna, nr tel.			KP PSP Rzeszów, tel. 17 8624276			
Policja, nr tel.			KPP Rzeszów, tel. 17 8583371, 17 2302997			
Służba ruchu lotniczego			Kraków INFO 119,275MHz, tel. 12 6397585			
Osłona meteorologiczna			IMGW Okęcie, tel. 22 8460682, 22 6504485			
Zabezpieczenie terenu: Straż Pożarna, załoga HEMS						

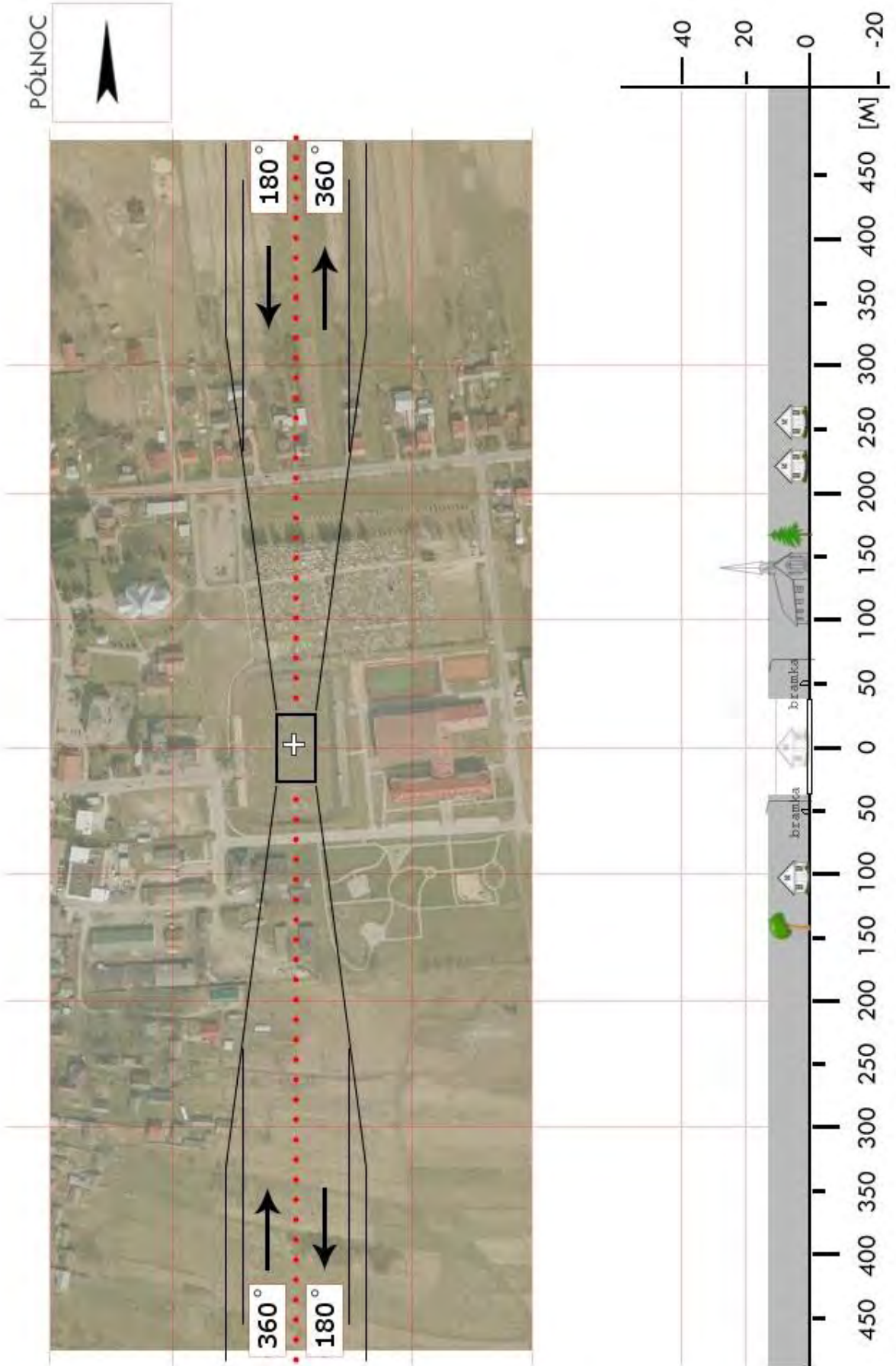

<b>RZE 09</b>	<b>Krasne / stadion</b>		Współrzędne geograficzne	50° 03,45' N 022° 04,98' E	
	gm. Krasne				
	pow. rzeszowski		Wzniesienie nad poziom morza	640 ft	
	woj. podkarpackie				
Stopień trudności		<b>Wariant IIb</b>			
Główny kierunek podejścia		250° / 070°		Światła podejścia	
Główny kierunek startu		070° / 250°		brak	
		FATO		TLOF	
Wymiary		25 x 95 m		10 x 10 m	
Rodzaj nawierzchni		trawa		trawa	
Oznakowanie		brak		brak	
Oświetlenie		brak		brak	
Oświetlenie przeszkód		brak			
Wskaźnik kierunku wiatru		brak			
Minimalne warunki atmosferyczne do startu i lądowania		Dzień		Noc	
		Widzialność	1500 m	Widzialność	3000 m
		Pułap chmur	500 ft	Podstawa chmur	1200 ft
Stałe przeszkody: brak					
Ograniczenia lokalne: CTR Rzeszów Jasionka (GND÷2000ft); EPRZ TWR 126,800MHz			Procedury specjalne: Cat. A		
Administrator terenu		Czajkowski Benedykt, tel. 17 855 5114			
Łączność radiotelefoniczna		169,000 MHz (kanał 39); 149,900 (kanał U02)			
Pomoc medyczna, nr tel.		PR w Rzeszowie, tel. 17 852 6253			
Straż Pożarna, nr tel.		KM PSP w Rzeszowie 17 862 4276			
Policja, nr tel.		KMP w Rzeszowie, tel. 17 858 3371, 17 230 2997			
Służba ruchu lotniczego		Kraków INFO: 119,275MHz, tel. 12 639 7585			
Osłona meteorologiczna		IMGW Okęcie, tel. 22 846 0682, 22 650 4485			
Zabezpieczenie terenu: Straż Pożarna, załoga HEMS					

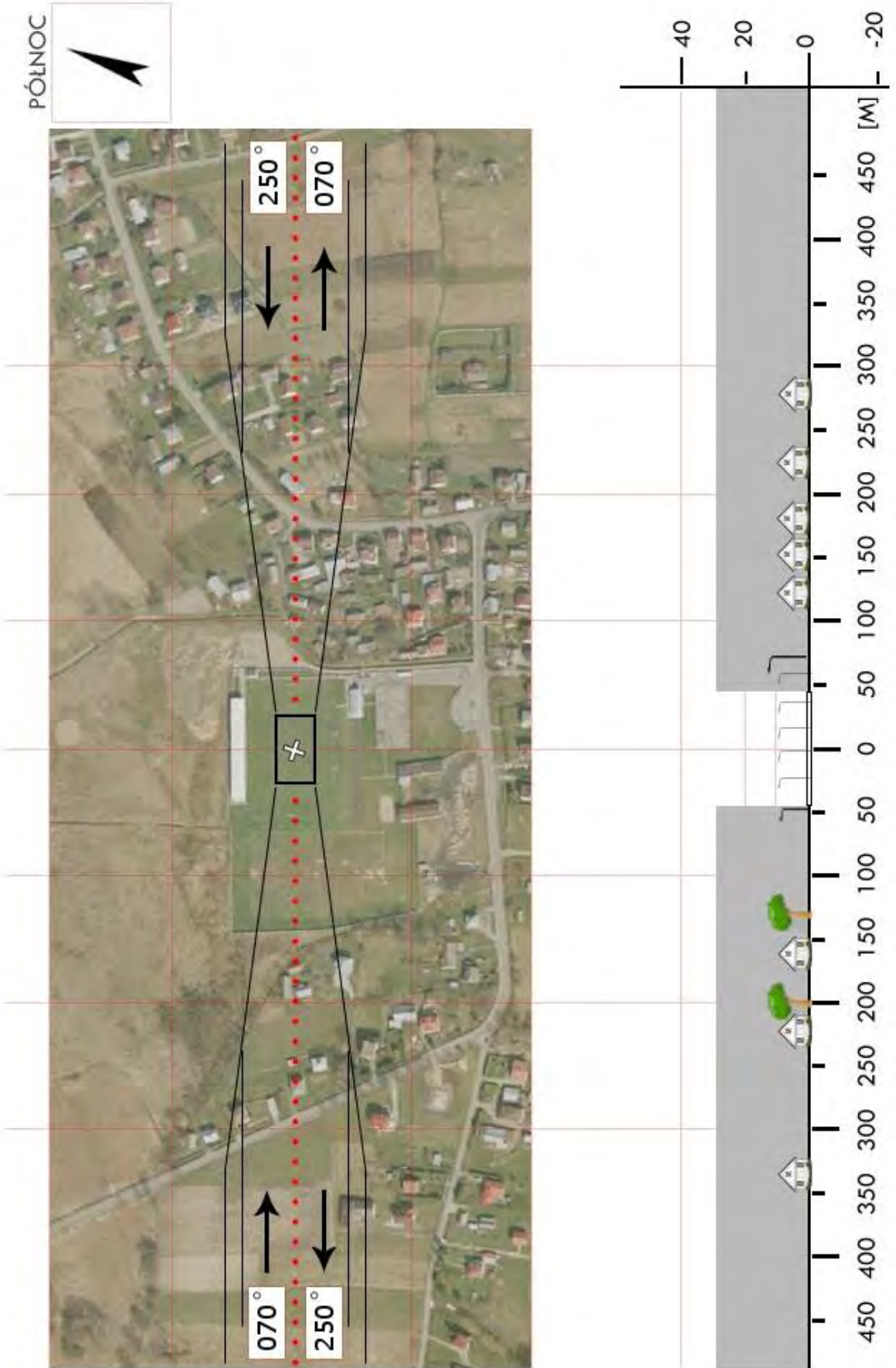

<b>RZE 10</b>	<b>Lubenia / boisko</b>		Współrzędne geograficzne		49° 55,46' N 021° 55,97' E
	gm. Lubenia				
	pow. rzeszowski		Wzniesienie nad poziom morza		745 ft
	woj. podkarpackie				
Stopień trudności		<b>Wariant IIa</b>			
Główny kierunek podejścia		020° / 200°		Światła podejścia	
Główny kierunek startu		200° / 020°		brak	
		FATO		TLOF	
Wymiary		25 x 85 m		10 x 10 m	
Rodzaj nawierzchni		trawa		trawa	
Oznakowanie		brak		brak	
Oświetlenie		brak		brak	
Oświetlenie przeszkód		brak			
Wskaźnik kierunku wiatru		brak			
Minimalne warunki atmosferyczne do startu i lądowania		Dzień		Noc	
		Widzialność	1500 m	Widzialność	3000 m
		Pułap chmur	500 ft	Podstawa chmur	1200 ft
Stale przeszkody: Lampy na słupach h=9m połączone przewodami dokoła boiska					
Ograniczenia lokalne: brak			Procedury specjalne: Lądowanie w nocy przy asyście straży pożarnej  <b>Cat. A</b>		
Administrator terenu		Wójt Gminy Lubenia, tel. 17 850 3914			
Łączność radiotelefoniczna		169,000 MHz (kanał 39); 149,900 (kanał U02)			
Pomoc medyczna, nr tel.		PR w Rzeszowie, tel. 17 852 6253			
Straż Pożarna, nr tel.		KM PSP w Rzeszowie, tel. 17 862 4276			
Policja, nr tel.		KM Policji w Rzeszowie, tel. 17 858 3371, 17 858 2997			
Służba ruchu lotniczego		Kraków INFO: 119,275MHz , tel. 12 639 7585			
Osłona meteorologiczna		IMGW Okęcie, tel. 22 846 0682, 22 650 4485			
Zabezpieczenie terenu: Straż Pożarna, załoga HEMS					

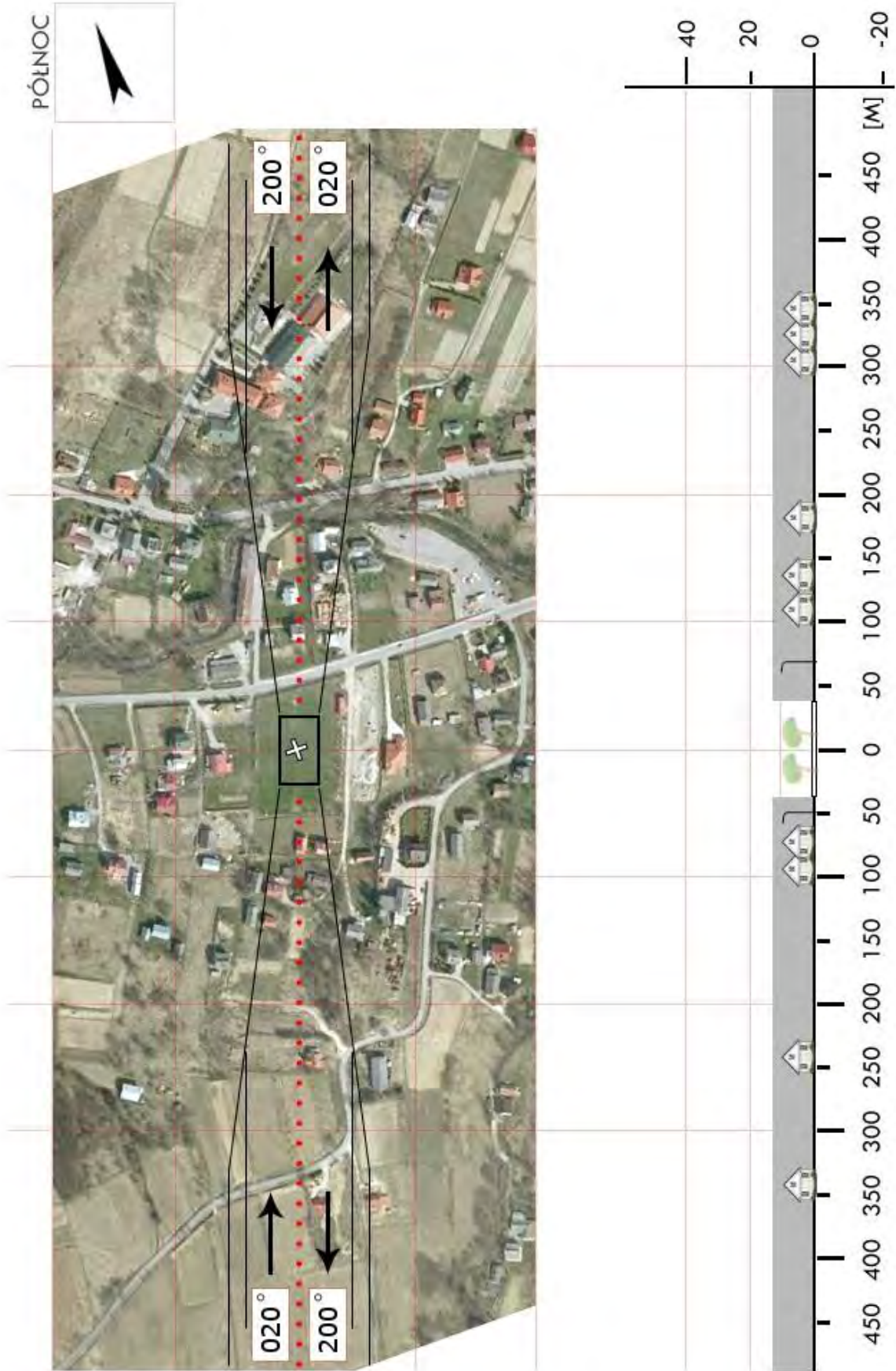

<b>RZE 11</b>	<b>Sokołów Małopolski / boisko</b>		Współrzędne geograficzne		50° 14,15' N 022° 07,28' E	
	gm. Sokołów Małopolski		Wzniesienie nad poziom morza		757 ft	
	pow. rzeszowski woj. podkarpackie					
Stopień trudności		<b>Wariant IIa</b>				
Główny kierunek podejścia		020° / 200°		Światła podejścia		
Główny kierunek startu		200° / 020°		brak		
		FATO		TLOF		
Wymiary		25 x 70 m		10 x 10 m		
Rodzaj nawierzchni		trawa		trawa		
Oznakowanie		brak		brak		
Oświetlenie		brak		brak		
Oświetlenie przeszkód		brak				
Wskaźnik kierunku wiatru		brak				
Minimalne warunki atmosferyczne do startu i lądowania		Dzień		Noc		
		Widzialność		3000 m		
		Pułap chmur		1200 ft		
Stałe przeszkody: brak						
Ograniczenia lokalne: Lądowisko w CTR EPRZ			Procedury specjalne: Lądowanie w nocy przy asyście straży pożarnej Obowiązkowa łączność z Rzeszów TWR 126,800MHz  <b>Cat. A</b>			
Administrator terenu		UG Sokołów Małopolski, tel. 17 7729019				
Łączność radiotelefoniczna		169,000 MHz (kanał 39); 149,900 (kanał U02)				
Pomoc medyczna, nr tel.		PR Rzeszów, tel. 17 8526253				
Straż Pożarna, nr tel.		KP PSP Rzeszów, tel. 17 8624276				
Policja, nr tel.		KPP Rzeszów, tel. 17 8583371, 17 2302997				
Służba ruchu lotniczego		Kraków INFO 119,275MHz,				
Osłona meteorologiczna		IMGW Okęcie, tel. 22 8460682, 22 6504485				
Zabezpieczenie terenu: Straż Pożarna, załoga HEMS						

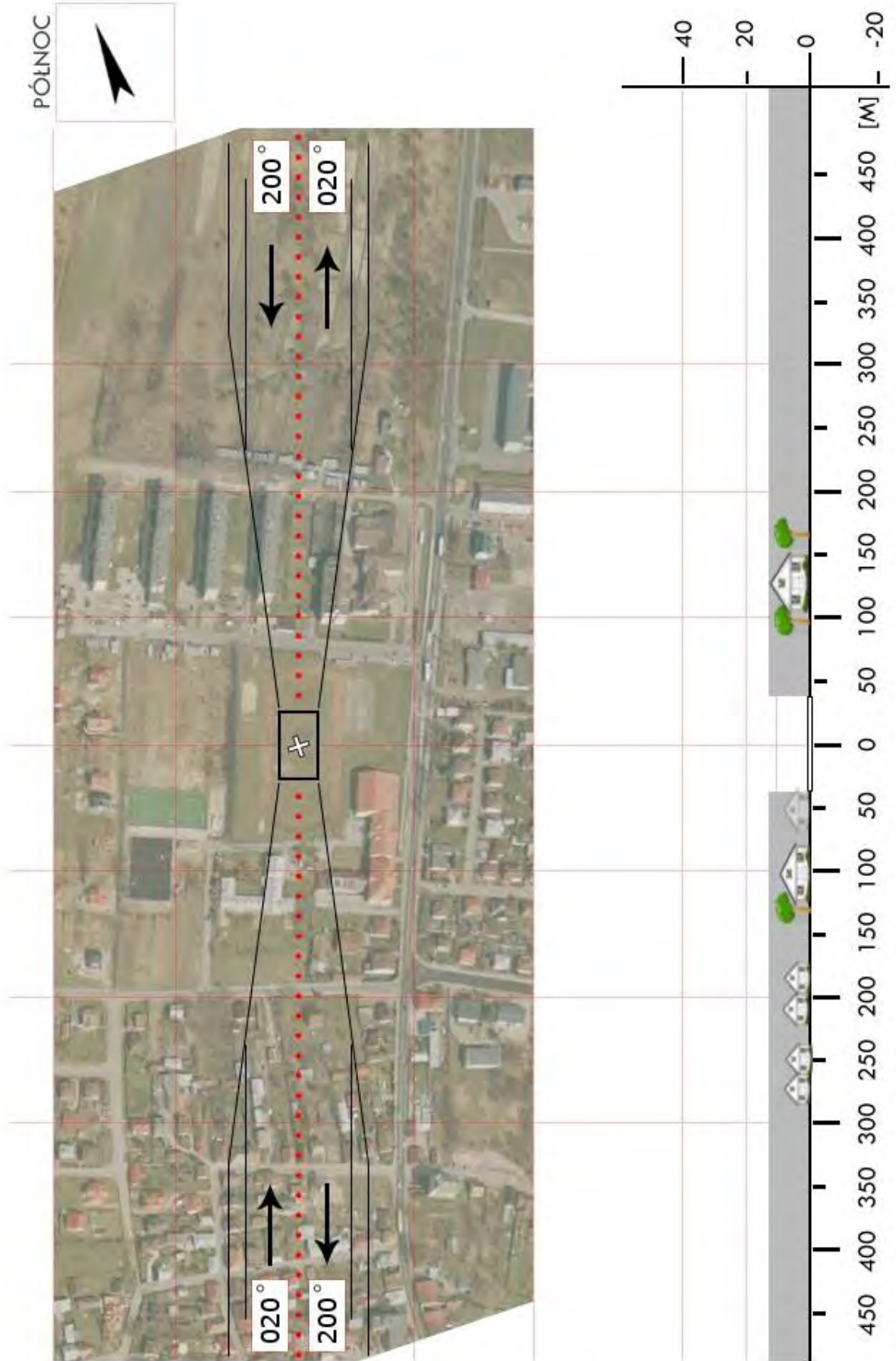

<b>RZE 12</b>	<b>Świlcza / boisko</b>		Współrzędne geograficzne		50° 04,22' N 021° 54,33' E
	gm. Świlcza				
	pow. rzeszowski		Wzniesienie nad poziom morza		771 ft
	woj. podkarpackie				
Stopień trudności		<b>Wariant IIb</b>			
Główny kierunek podejścia		245° / 065°		Światła podejścia	
Główny kierunek startu		065° / 245°		brak	
		FATO		TLOF	
Wymiary		25 x 95 m		10 x 10 m	
Rodzaj nawierzchni		trawa		trawa	
Oznakowanie		brak		brak	
Oświetlenie		brak		brak	
Oświetlenie przeszkód		brak			
Wskaźnik kierunku wiatru		brak			
Minimalne warunki atmosferyczne do startu i lądowania		Dzień		Noc	
		Widzialność	1500 m	Widzialność	3000 m
		Pułap chmur	500 ft	Podstawa chmur	1200 ft
Stale przeszkody: Kościół na kierunku 270° w odl. 165m (80m od osi podejścia z kursem 065°)					
Ograniczenia lokalne: brak			Procedury specjalne: Cat. A		
Administrator terenu		UG Świlcza, tel. 17 867 0100, 798 123 458 (p. Jacek Lis)			
Łączność radiotelefoniczna		169,000 MHz (kanał 39); 149,900 (kanał U02)			
Pomoc medyczna, nr tel.		PR w Rzeszowie, tel. 17 852 6253			
Straż Pożarna, nr tel.		KM PSP w Rzeszowie, tel. 17 862 4276			
Policja, nr tel.		KMP w Rzeszowie, tel. 17 858 3371, 17 230 2997			
Służba ruchu lotniczego		Kraków INFO: 119,275MHz, tel. 12 639 7585			
Osłona meteorologiczna		IMGW Okęcie, tel. 22 846 0682, 22 650 4485			
Zabezpieczenie terenu: Straż Pożarna, załoga HEMS					
----- klucz do bramy: prezes LKS Świlczanka, p. Halina Depa, tel. 884 685 962					

PÓLNOC

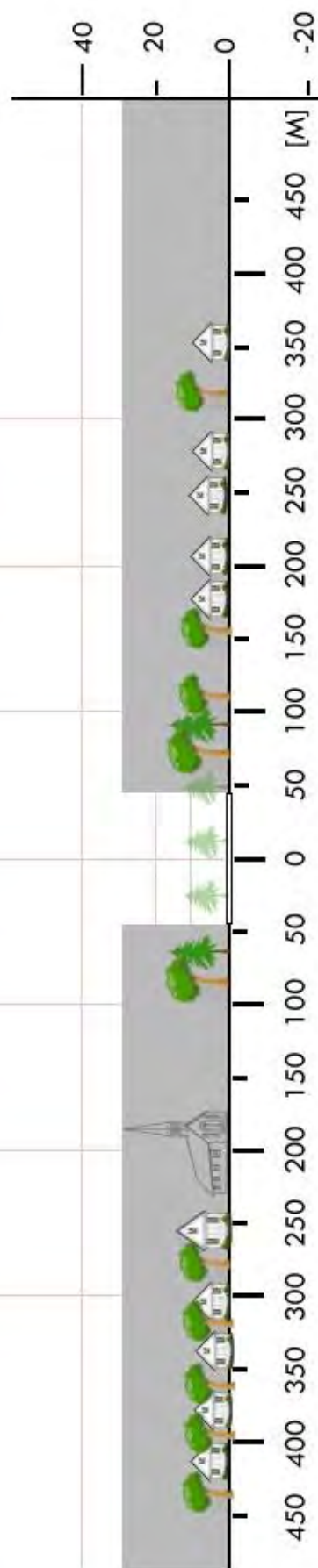

<b>RZE 14</b>	<b>Tyczyn / boisko</b>		Współrzędne geograficzne	49° 57,98' N 022° 02,02' E	
	gm. Tyczyn				
	pow. rzeszowski		Wzniesienie nad poziom morza	699 ft	
	woj. podkarpackie				
Stopień trudności		<b>Wariant IIa</b>			
Główny kierunek podejścia		010° / 190°		Światła podejścia	
Główny kierunek startu		190° / 010°		brak	
		FATO		TLOF	
Wymiary		25 x 70 m		10 x 10 m	
Rodzaj nawierzchni		trawa		trawa	
Oznakowanie		brak		brak	
Oświetlenie		brak		brak	
Oświetlenie przeszkód		brak			
Wskaźnik kierunku wiatru		brak			
Minimalne warunki atmosferyczne do startu i lądowania		Dzień		Noc	
		Widzialność	1500 m	Widzialność	3000 m
		Pułap chmur	500 ft	Podstawa chmur	1200 ft
Stałe przeszkody: brak					
Ograniczenia lokalne: brak			Procedury specjalne: Lądowanie w nocy przy asyście straży pożarnej  <b>Cat. A</b>		
Administrator terenu		UM Tyczyn, tel. 17 221 9318			
Łączność radiotelefoniczna		169,000 MHz (kanał 39); 149,900 (kanał U02)			
Pomoc medyczna, nr tel.		PR w Rzeszowie, tel. 17 852 6253			
Straż Pożarna, nr tel.		KM PSP w Rzeszowie, tel. 17 862 4276			
Policja, nr tel.		KM Policji w Rzeszowie, tel. 17 858 3371, 17 230 2997			
Służba ruchu lotniczego		Kraków INFO: 119,275MHz, tel. 12 639 7585			
Osłona meteorologiczna		IMGW Okęcie, tel. 22 846 0682, 22 650 4485			
Zabezpieczenie terenu: Straż Pożarna, załoga HEMS					

