

<b>GBY 01</b>	<b>Borzytuchom / boisko</b>		Współrzędne geograficzne		54°12,11' N 017°22,85' E
	gm. Borzytuchom		Wzniesienie nad poziom morza		433 ft
	pow. bytowski				
	woj. pomorskie				
Stopień trudności		<b>I</b>			
Główny kierunek podejścia		270° / 090°		Światła podejścia	
Główny kierunek startu		090° / 270°		brak	
		<b>FATO</b>		<b>TLOF</b>	
Wymiary		25 x 50 m		10 x 10 m	
Rodzaj nawierzchni		trawa		trawa	
Oznakowanie		brak		brak	
Oświetlenie		brak		brak	
Oświetlenie przeszkód		brak			
Wskaźnik kierunku wiatru		brak			
Minimalne warunki atmosferyczne do startu i lądowania		Dzień		Noc	
		Widzialność		Widzialność	
		Pułap chmur		Podstawa chmur	
		1500 m		3000 m	
		500 ft		1200 ft	
Stale przeszkody: Kurs 050 pojedyncze drzewo wysokość 25m odległość 50m od TLOF; Kurs 040 wieża GSM wysokość 40m w odległości 200m od TLOF; Północna strona lądowiska linia NN wysokości 6m odległość od TLOF 50m; Na podejściach domy mieszkalne do 9m w odległościach ponad 60m od TLOF. Teren ogrodzony barierką o wysokości 1m.					
Ograniczenia lokalne:  brak			Procedury specjalne: Lądowanie w nocy przy asyście straży pożarnej		
Administrator terenu		Gmina Borzytuchom, tel. 59 8211316			
Łączność radiotelefoniczna		169,000 MHz (kanał 39); 149,900 (kanał U02)			
Pomoc medyczna, nr tel.		PR Bytów 59 8227960			
Straż Pożarna, nr tel.		PSP Bytów, tel. 59 8222074			
Policja, nr tel.		KP Bytów, tel. 059 8228300			
Służba ruchu lotniczego		Gdańsk Informacja 127,150 MHz, tel. 58 3407485			
Osłona meteorologiczna		Biuro Prognoz Okęcie, tel. 22 8460682			
Zabezpieczenie terenu: Straż Pożarna					

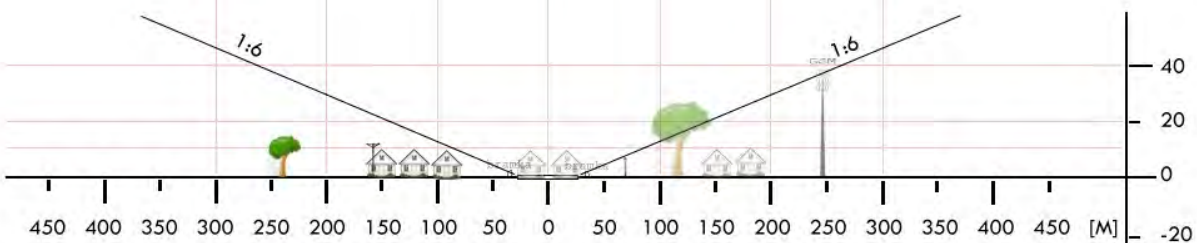

<b>GBY 02</b>	<b>Bytów / boisko</b>		Współrzędne geograficzne		54° 10,98' N 017° 30,43' E
	gm. Bytów		Wzniesienie nad poziom morza		520 ft
	pow. bytowski				
	woj. pomorskie				
Stopień trudności		<b>Wariant IIa</b>			
Główny kierunek podejścia		300° / 120°		Światła podejścia	
Główny kierunek startu		120° / 300°		brak	
		FATO		TLOF	
Wymiary		25 x 80 m		10 x 10 m	
Rodzaj nawierzchni		trawa		trawa	
Oznakowanie		brak		brak	
Oświetlenie		brak		brak	
Oświetlenie przeszkód		brak			
Wskaźnik kierunku wiatru		brak			
Minimalne warunki atmosferyczne do startu i lądowania		Dzień		Noc	
		Widzialność	1500 m	Widzialność	3000 m
		Pułap chmur	500 ft	Podstawa chmur	1200 ft
<p>Stałe przeszkody:</p> <p>Kościół h=33m na północ od FATO.</p> <p>Na podejściu z kursem 300 drzewo h=10m.</p> <p>Na podejściu z kursem 120 sad, niskie budynki, latarnie do 12m wzdłuż ulicy.</p>					
Ograniczenia lokalne: brak			Procedury specjalne: Lądowanie w nocy przy asyście straży pożarnej <p style="text-align: center;"><b>Cat. A</b></p>		
Administrator terenu		Burmistrz Bytowa, tel. 59 822 2317			
Łączność radiotelefoniczna		169,000 MHz (kanał 39); 149,900 (kanał U02)			
Pomoc medyczna, nr tel.		CPR Bytów, tel. 59 822 7960			
Straż Pożarna, nr tel.		KP PSP Bytów, tel. 59 822 2158			
Policja, nr tel.		KPP Bytów, tel. 59 822 8300			
Służba ruchu lotniczego		Gdańsk INFO 127,150 MHz, tel. 58 340 7485			
Osłona meteorologiczna		IMGW Okęcie, tel. 22 846 0682, 22 569 4592			
Zabezpieczenie terenu: Straż Pożarna, załoga HEMS					

PÓLNOC

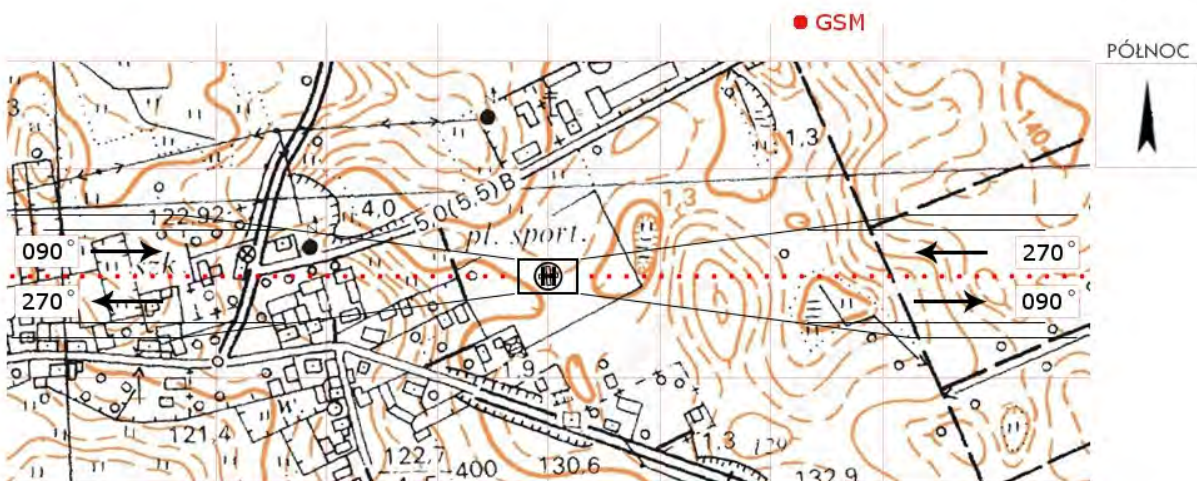
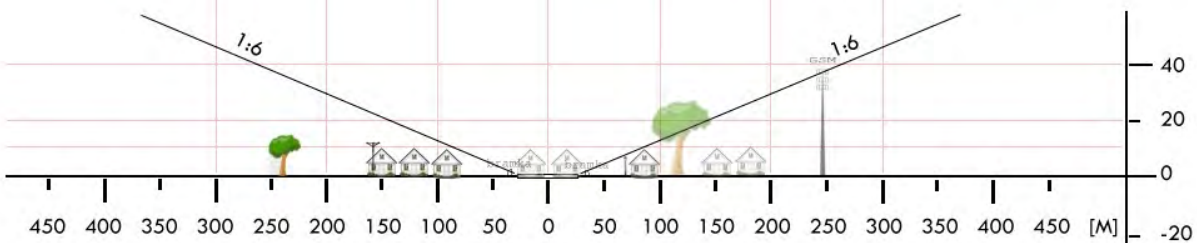

<b>GBY 03</b>	<b>Unichowo / boisko</b>		Współrzędne geograficzne		54° 17,70' N 017° 27,30' E
	gm. Czarna Dąbrówka				
	pow. bytowski		Wzniesienie nad poziom morza		351 ft
	woj. pomorskie				
Stopień trudności		<b>I</b>			
Główny kierunek podejścia		240° / 060°		Światła podejścia	
Główny kierunek startu		060° / 240°		brak	
		<b>FATO</b>		<b>TLOF</b>	
Wymiary		40 x 80 m		25 x 25 m	
Rodzaj nawierzchni		trawa		trawa	
Oznakowanie		brak		brak	
Oświetlenie		brak		brak	
Oświetlenie przeszkód		brak			
Wskaźnik kierunku wiatru		brak			
Minimalne warunki atmosferyczne do startu i lądowania		Dzień		Noc	
		Widzialność		Widzialność	
		Pułap chmur		Podstawa chmur	
		1500 m		3000 m	
		500 ft		1200 ft	
Stale przeszkody: brak					
Ograniczenia lokalne:  brak			Procedury specjalne: Lądowanie w nocy przy asyście straży pożarnej		
Administrator terenu		Gmina Czarna Dąbrówka, tel. 59 8212643			
Łączność radiotelefoniczna		169,000 MHz (kanał 39); 149,900 (kanał U02)			
Pomoc medyczna, nr tel.		PR Bytów, tel. 59 8227960			
Straż Pożarna, nr tel.		PSP Bytów, tel. 59 8222074			
Policja, nr tel.		Posterunek Bytów, tel. 59 8216077			
Służba ruchu lotniczego		Gdańsk Informacja 127,150 MHz, tel. 58 3407485			
Osłona meteorologiczna		Biuro Prognoz Okęcie, tel. 22 8460682, 22 6504485			
Zabezpieczenie terenu: Straż Pożarna					

PÓLNOC

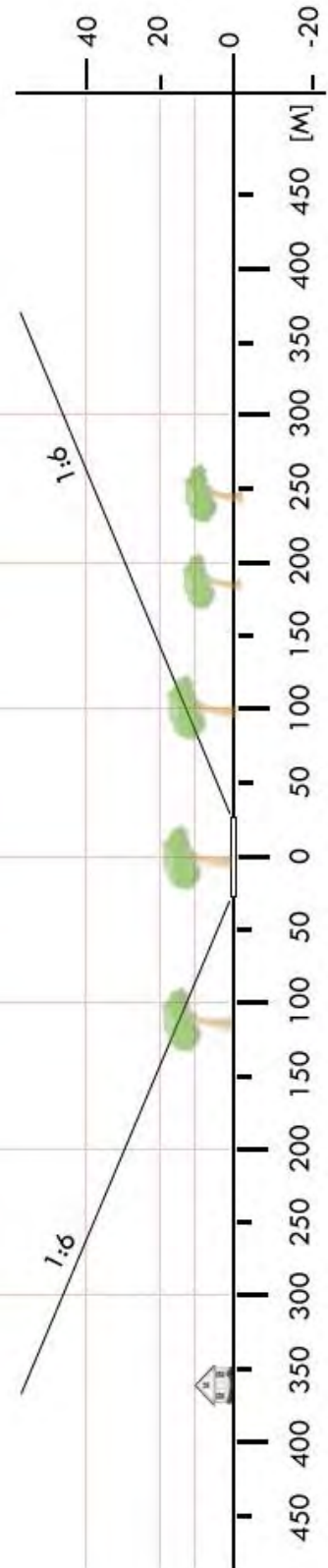

<b>GBY 04</b>	<b>Kołczygłowy / boisko</b>		Współrzędne geograficzne		54°14,48' N 017°13,93' E
	gm. Kołczygłowy		Wzniesienie nad poziom morza		386 ft
	pow. bytowski woj. pomorskie				
Stopień trudności		I			
Główny kierunek podejścia		268° / 088°		Światła podejścia	
Główny kierunek startu		088° / 268°		brak	
		FATO		TLOF	
Wymiary		25 x 50 m		10 x 10 m	
Rodzaj nawierzchni		trawa		trawa	
Oznakowanie		brak		brak	
Oświetlenie		brak		brak	
Oświetlenie przeszkód		brak			
Wskaźnik kierunku wiatru		brak			
Minimalne warunki atmosferyczne do startu i lądowania		Dzień		Noc	
		Widzialność	1500 m	Widzialność	3000 m
		Pułap chmur	500 ft	Podstawa chmur	1200 ft
Stale przeszkody: Linia energ. o wys. 10m od północy i wschodu – na podejściu 268° w odl. 80–120m; Podejścia: bramki wys 2,5m w odległości 38m od TLOF Siatki (płoty) za bramkami w odległości 50m od środka TLOF					
Ograniczenia lokalne:  brak			Procedury specjalne: Lądowanie w nocy przy asyście straży pożarnej		
Administrator terenu		Urząd Gminy Kołczygłowy, tel. 59 8213231			
Łączność radiotelefoniczna		169,000 MHz (kanał 39); 149,900 (kanał U02)			
Pomoc medyczna, nr tel.		PR Bytów, tel. 59 8227960			
Straż Pożarna, nr tel.		PSP Bytów, tel. 59 8222074			
Policja, nr tel.		KP Kołczygłowy, tel. 59 8213397			
Służba ruchu lotniczego		Gdańsk Informacja 127,150 MHz, tel. 58 3407485			
Osłona meteorologiczna		Biuro Prognoz Okęcie, tel. 22 8460682			
Zabezpieczenie terenu: Straż Pożarna					
----- Klucz do bramy w Gminnym Ośrodku Kultury, ul. Szkolna 1, tel.: 59 8213523					

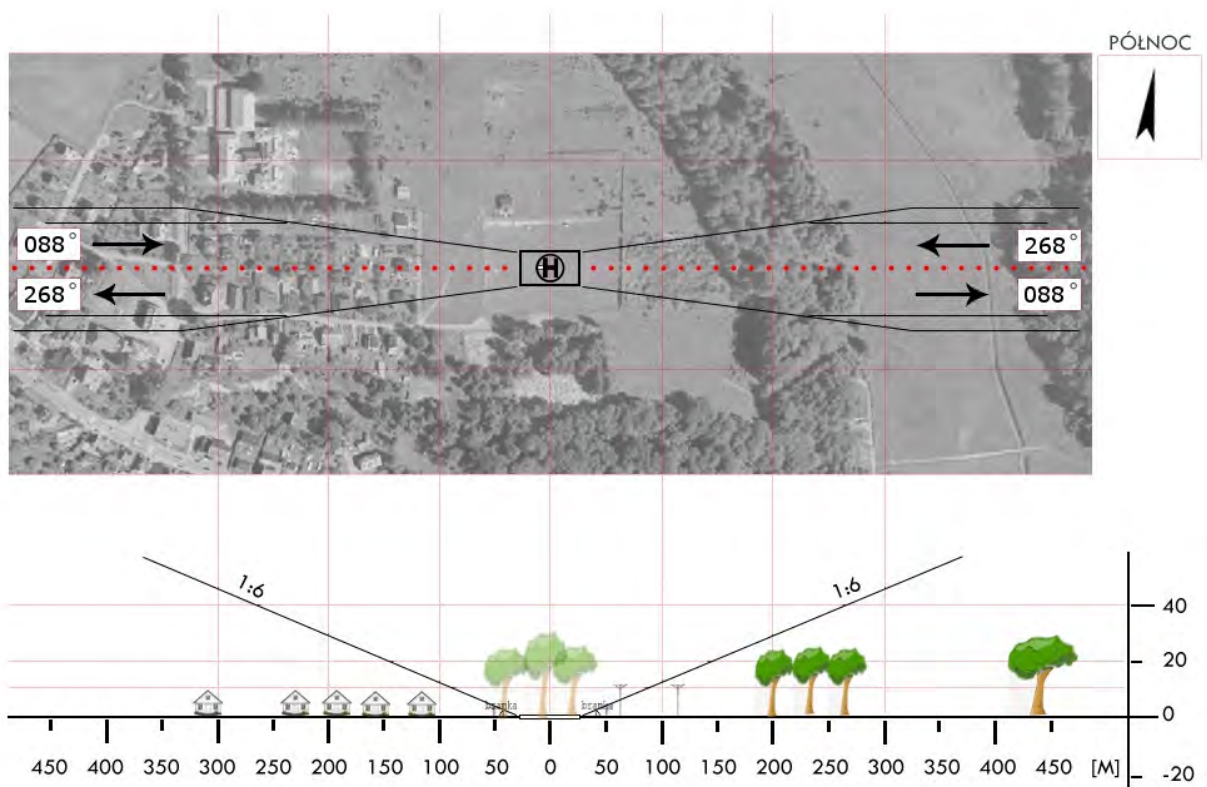
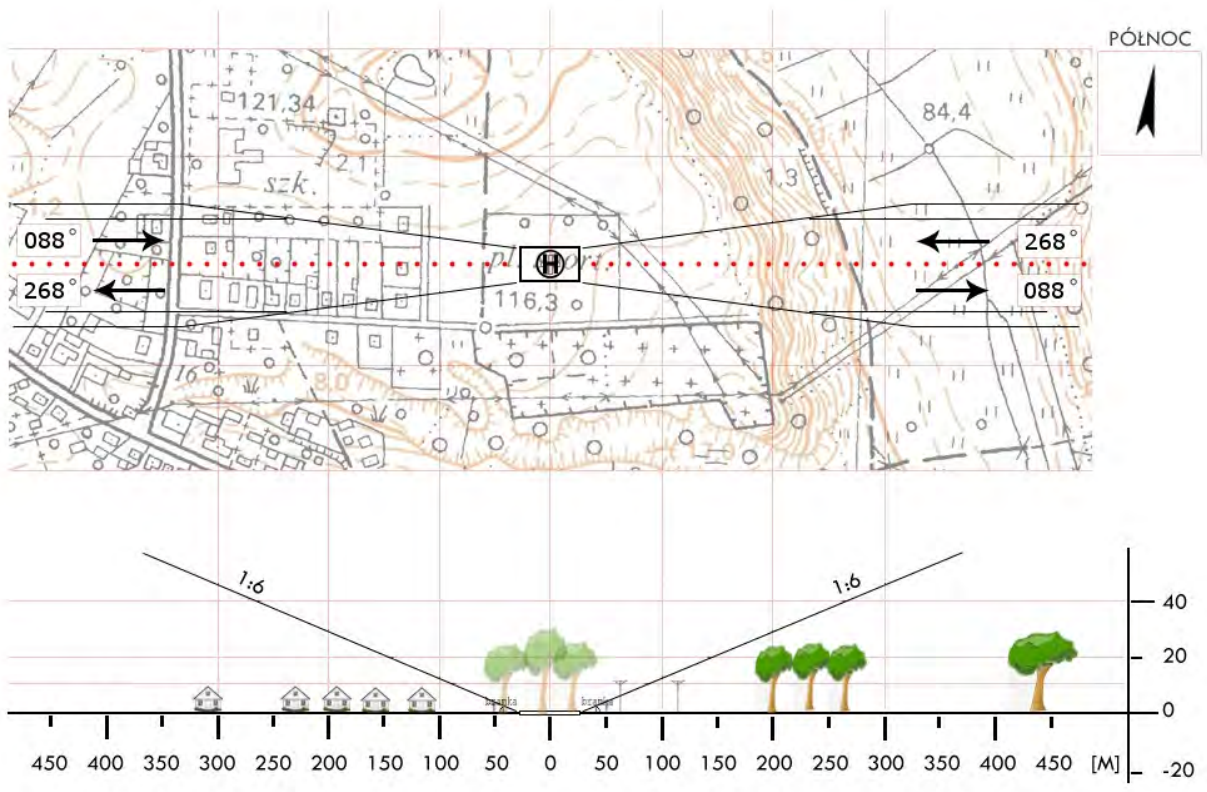

<b>GBY 05</b>	<b>Lipnica / boisko</b>		Współrzędne geograficzne		53° 59,61' N 017° 24,45' E
	gm. Lipnica		Wzniesienie nad poziom morza		568 ft
	pow. bytowski				
	woj. pomorskie				
Stopień trudności		<b>Wariant IIb</b>			
Główny kierunek podejścia		200° / 020°		Światła podejścia	
Główny kierunek startu		020° / 200°		brak	
		FATO		TLOF	
Wymiary		25 x 95 m		10 x 10 m	
Rodzaj nawierzchni		trawa		trawa	
Oznakowanie		brak		brak	
Oświetlenie		brak		brak	
Oświetlenie przeszkód		brak			
Wskaźnik kierunku wiatru		brak			
Minimalne warunki atmosferyczne do startu i lądowania		Dzień		Noc	
		Widzialność		Widzialność	
		Pułap chmur		Podstawa chmur	
		1500 m		3000 m	
		500 ft		1200 ft	
Stale przeszkody: Przeszkody (drzewa, latarnie z linią energetyczną, wysokie ogrodzenie i domy) po stronie zachodniej wzdłuż szosy.					
Ograniczenia lokalne: brak			Procedury specjalne: Cat. A		
Administrator terenu		Wójt gm. Lipnica, tel. 59 821 8317			
Łączność radiotelefoniczna		169,000 MHz (kanał 39); 149,900 (kanał U02)			
Pomoc medyczna, nr tel.		CPR Bytów, tel. 59 822 7960			
Straż Pożarna, nr tel.		KP PSP Bytów, tel. 59 822 2158			
Policja, nr tel.		KPP Bytów, tel. 59 822 8300			
Służba ruchu lotniczego		Gdańsk INFO 127,150 MHz, tel. 58 340 7485			
Osłona meteorologiczna		IMGW Okęcie, tel. 22 846 0682, 22 569 4592			
Zabezpieczenie terenu: Straż Pożarna, załoga HEMS					

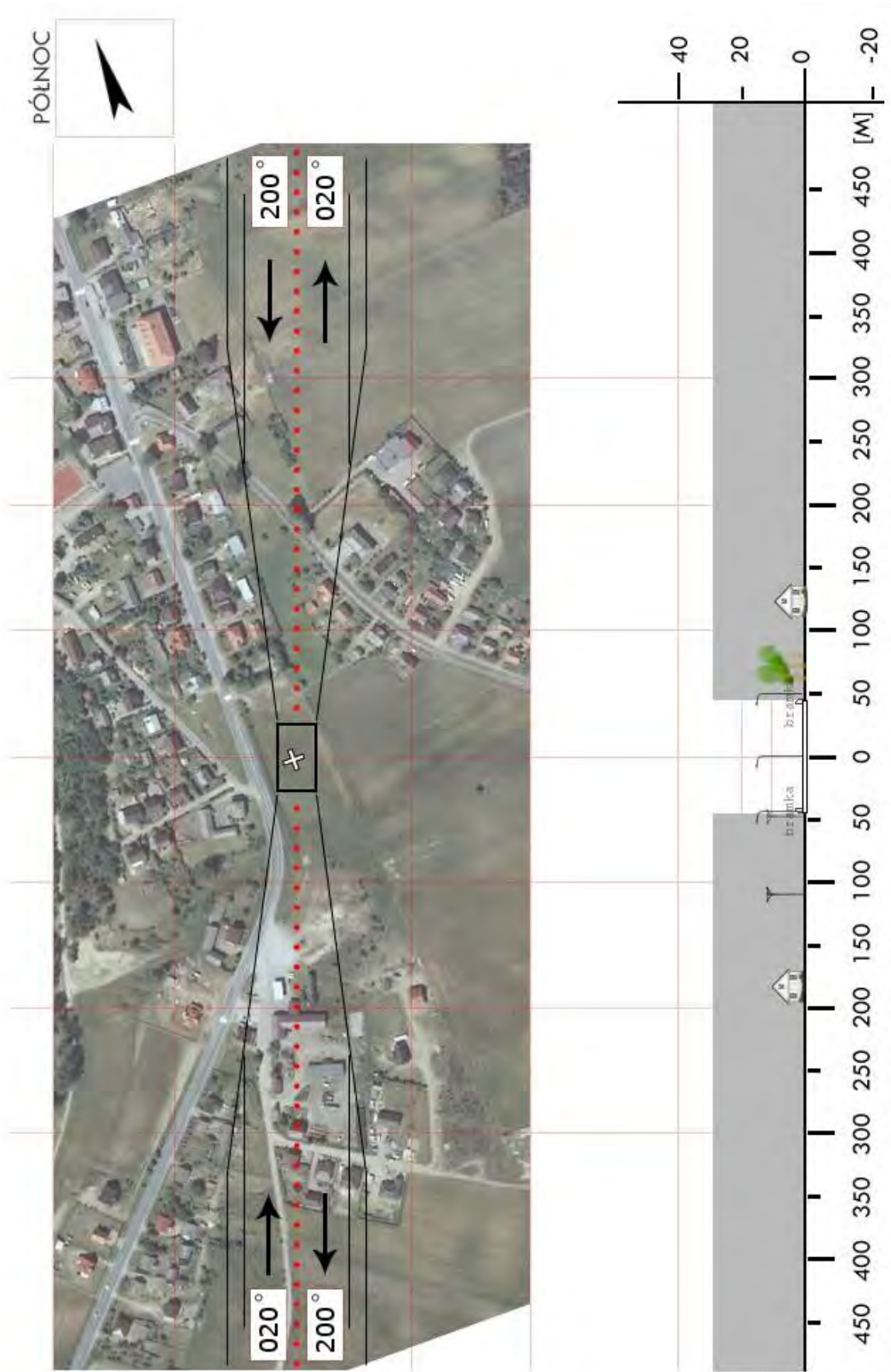

<b>GBY 06</b>	<b>Miastko / stadion</b>		Współrzędne geograficzne		54° 00,97' N 016° 58,53' E
	gm. Miastko		Wzniesienie nad poziom morza		449 ft
	pow. bytowski				
	woj. pomorskie				
Stopień trudności		<b>I</b>			
Główny kierunek podejścia		350° / 170°		Światła podejścia	
Główny kierunek startu		170° / 350°		brak	
		<b>FATO</b>		<b>TLOF</b>	
Wymiary		25 x 50 m		10 x 10 m	
Rodzaj nawierzchni		trawa		trawa	
Oznakowanie		brak		brak	
Oświetlenie		brak		brak	
Oświetlenie przeszkód		brak			
Wskaźnik kierunku wiatru		brak			
Minimalne warunki atmosferyczne do startu i lądowania		Dzień		Noc	
		Widzialność		Widzialność	
		Pułap chmur		Podstawa chmur	
		1500 m		3000 m	
		500 ft		1200 ft	
Stale przeszkody: Maszt GSM h=18m na kier. 350° w odległości 150m; Maszt GSM h=25m na kier. 045° w odległości 210m					
Ograniczenia lokalne: brak			Procedury specjalne: Lądowanie w nocy przy asyście straży pożarnej		
Administrator terenu		UM Miastko, tel. 59 8572081			
Łączność radiotelefoniczna		169,000 MHz (kanał 39); 149,900 (kanał U02)			
Pomoc medyczna, nr tel.		PR, tel. 59 8570900			
Straż Pożarna, nr tel.		PSP, tel. 59 8572838			
Policja, nr tel.		KP, tel. 59 8588222			
Służba ruchu lotniczego		Gdańsk INFO 127,150MHz			
Osłona meteorologiczna		IMGW Okęcie, tel. 22 8460682, 22 6504485			
Zabezpieczenie terenu: Straż Pożarna, załoga HEMS					

PÓLNOC

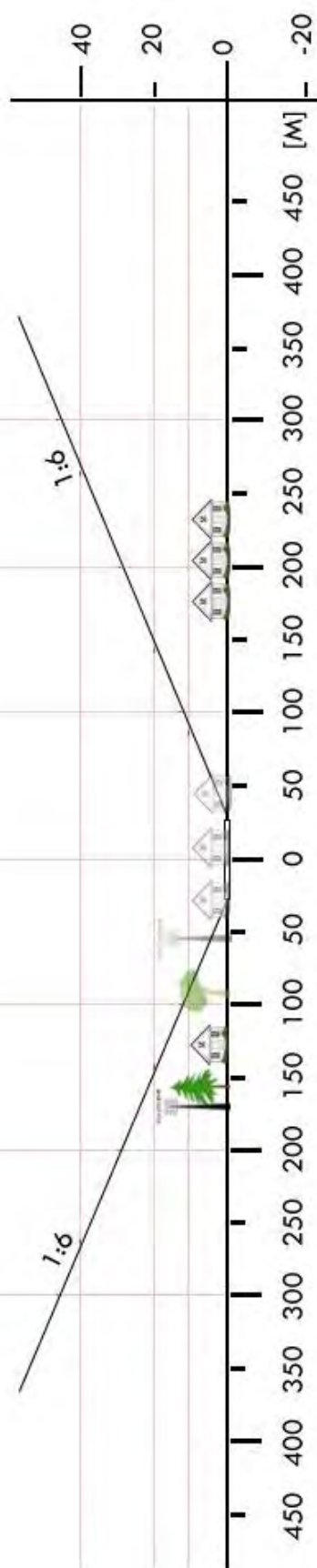

<b>GBY 07</b>	<b>Nakla / boisko szkolne</b>		Współrzędne geograficzne		54°08,92' N 017°40,90' E
	gm. Parchowo		Wzniesienie nad poziom morza		642 ft
	pow. bytowski				
	woj. pomorskie				
Stopień trudności		I			
Główny kierunek podejścia		020° / 200°		Światła podejścia	
Główny kierunek startu		200° / 020°		brak	
		FATO		TLOF	
Wymiary		25 x 50 m		10 x 10 m	
Rodzaj nawierzchni		trawa		trawa	
Oznakowanie		brak		brak	
Oświetlenie		brak		brak	
Oświetlenie przeszkód		brak			
Wskaźnik kierunku wiatru		brak			
Minimalne warunki atmosferyczne do startu i lądowania		Dzień		Noc	
		Widzialność	1500 m	Widzialność	3000 m
		Pułap chmur	500 ft	Podstawa chmur	1200 ft
Stale przeszkody: Korty tenisowe po wschodniej stronie FATO, na obrzeżach latarni o wysokości 10m					
Ograniczenia lokalne: MATZ EPCE – 9NM w kierunku północnym			Procedury specjalne: Lądowanie w nocy przy asyście straży pożarnej		
Administrator terenu		Gmina Parchowo, ul. Krótka 2, tel. 59 8214800			
Łączność radiotelefoniczna		169,000 MHz (kanał 39); 149,900 (kanał U02)			
Pomoc medyczna, nr tel.		PR Bytów, tel. 59 8227960, radio 168,550MHz			
Straż Pożarna, nr tel.		PSP Bytów 59 8222074			
Policja, nr tel.		Parchowo, tel. 59 8214422			
Służba ruchu lotniczego		Gdańsk Informacja 127,150 MHz, tel. 58 3407485			
Osłona meteorologiczna		Biuro Prognoz Okęcie, tel. 22 8460682			
Zabezpieczenie terenu: Straż Pożarna (PSP Bytów / OSP Nakla)					
----- OSP Nakla, tel. 608 482389					

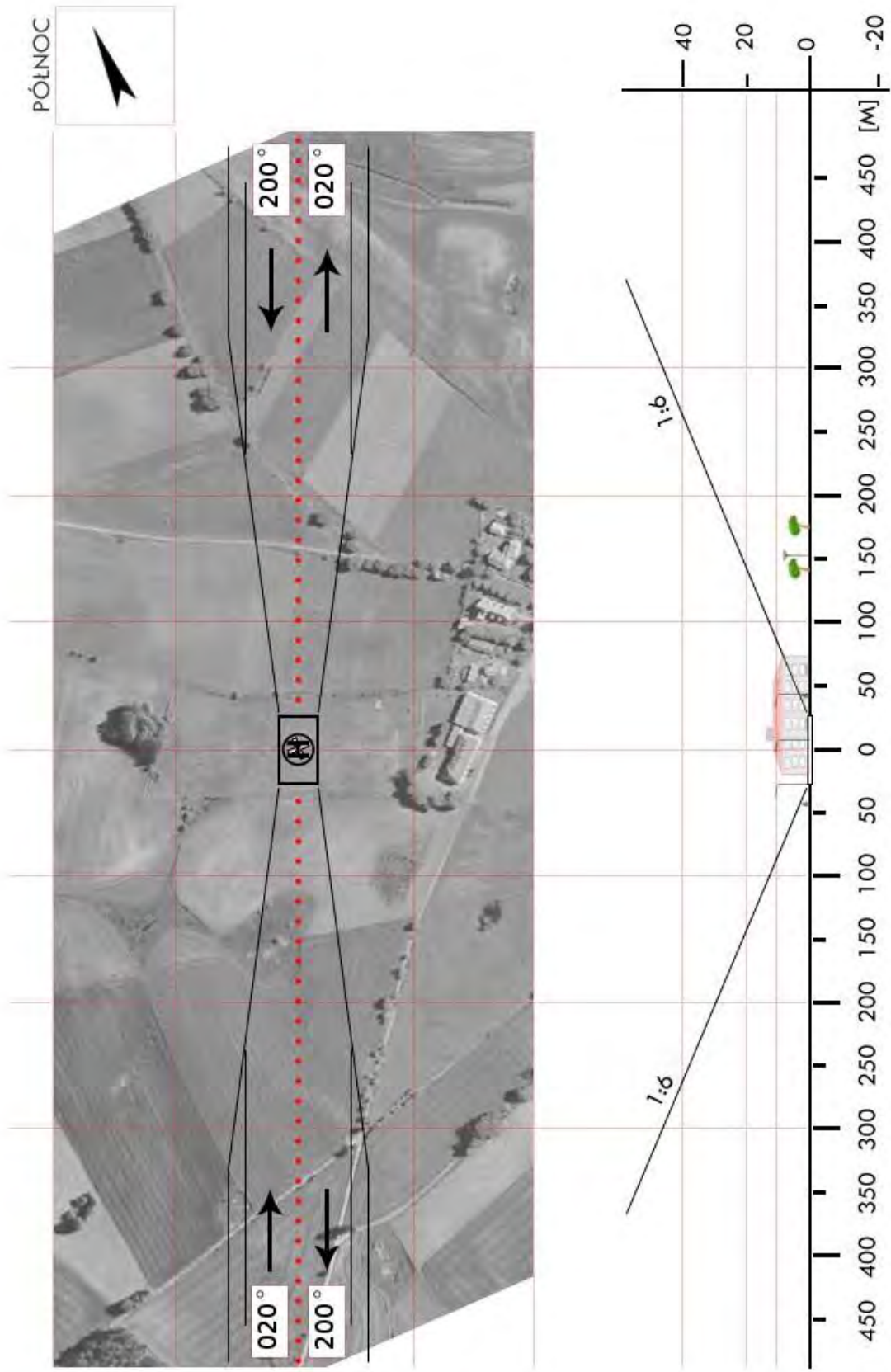

<b>GBY 08</b>	<b>Studzienice / boisko</b>		Współrzędne geograficzne		54°05,50' N 017°34,85' E	
	gm. Studzienice		Wzniesienie nad poziom morza		566 ft	
	pow. bytowski					
	woj. pomorskie					
Stopień trudności		I				
Główny kierunek podejścia		036° / 216°		Światła podejścia		
Główny kierunek startu		216° / 036°		brak		
		FATO		TLOF		
Wymiary		25 x 50 m		10 x 10 m		
Rodzaj nawierzchni		trawa		trawa		
Oznakowanie		brak		brak		
Oświetlenie		brak		brak		
Oświetlenie przeszkód		brak				
Wskaźnik kierunku wiatru		brak				
Minimalne warunki atmosferyczne do startu i lądowania		Dzień		Noc		
		Widzialność	1500 m	Widzialność	3000 m	
		Pułap chmur	500 ft	Podstawa chmur	1200 ft	
<p>Stałe przeszkody:  Wysokie drzewa po wschodniej stronie boiska, przy drzewach linia śr. napięcia na podporach 7m;  Budynki szkoły i sala gimnastyczna po zachodniej stronie boiska;  Trybuna o wysokości 4m przy zachodniej krawędzi boiska w odległości ponad 30m od FATO.</p>						
Ograniczenia lokalne:  brak			Procedury specjalne: Lądowanie w nocy przy asyście straży pożarnej			
Administrator terenu		Gmina Studzienice, tel. 59 8216593				
Łączność radiotelefoniczna		169,000 MHz (kanał 39); 149,900 (kanał U02)				
Pomoc medyczna, nr tel.		PR Bytów, tel. 59 8227960; <b>radio</b> 168,550 MHz				
Straż Pożarna, nr tel.		PSP Bytów, tel. 59 8222074				
Policja, nr tel.		tel. 59 8216077				
Służba ruchu lotniczego		Gdańsk Informacja 127,150 MHz, tel. 58 3407485				
Osłona meteorologiczna		Biuro Prognoz Okęcie, tel. 22 8460682				
Zabezpieczenie terenu: Straż Pożarna						
----- OSP Studzienice, tel. 59 8216515						

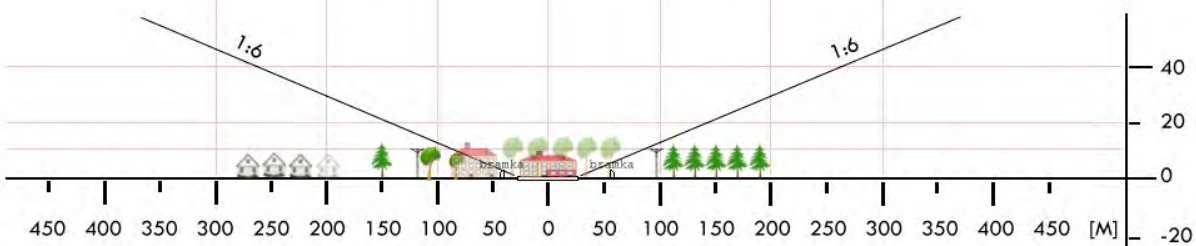
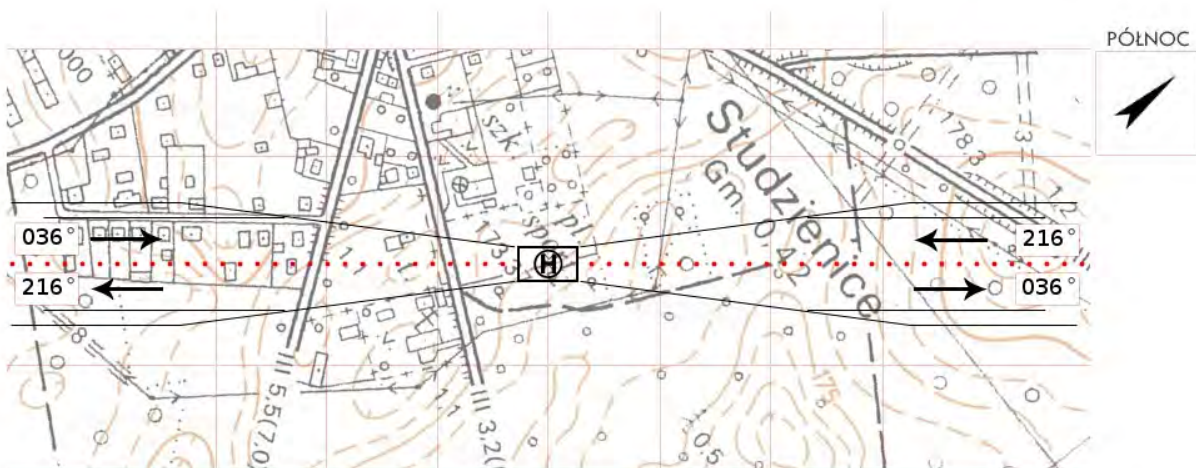
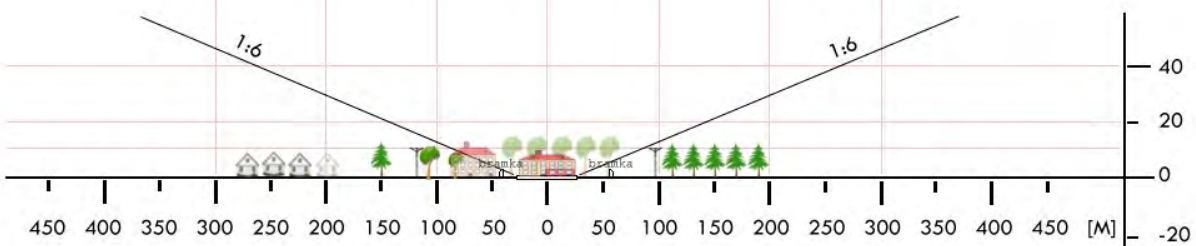

<b>GBY 09</b>	<b>Trzebielino / lądowisko</b>		Współrzędne geograficzne		54° 12,48' N 017° 04,36' E	
	gm. Trzebielino		Wzniesienie nad poziom morza		295 ft	
	pow. bytowski woj. pomorskie					
Stopień trudności			<b>I</b>			
Główny kierunek podejścia			327° / 147°		Światła podejścia	
Główny kierunek startu			147° / 327°		brak	
			FATO		TLOF	
Wymiary			25 x 50 m		10 x 10 m	
Rodzaj nawierzchni			trawa		trawa	
Oznakowanie			brak		brak	
Oświetlenie			brak		brak	
Oświetlenie przeszkód			Maszt PAŻP – światła przeszkodowe			
Wskaźnik kierunku wiatru			tak			
Minimalne warunki atmosferyczne do startu i lądowania			Dzień		Noc	
			Widzialność		3000 m	
			Pułap chmur		1200 ft	
<p>Stałe przeszkody:</p> <p>Maszt radionawigacyjny PAŻP h=40m w odl. 400m w kier. północnym.  Maszt rękawa h=12m w odl. 80m w kier. wschodnim.  Miejsce znajduje się na pasie startowym dla samolotów rolniczych – 50m od progu pasa 327.</p>						
Ograniczenia lokalne: brak			Procedury specjalne: brak			
Administrator terenu			Nadleśnictwo Trzebielino, tel. 59 858 0244			
Łączność radiotelefoniczna			169,000 MHz (kanał 39); 149,900 (kanał U02)			
Pomoc medyczna, nr tel.			CPR Bytów, tel. 59 822 7960			
Straż Pożarna, nr tel.			KP PSP Bytów, tel. 59 822 2158			
Policja, nr tel.			KPP Bytów, tel. 59 822 8300			
Służba ruchu lotniczego			Gdańsk INFO 127,150MHz, tel. 22 574 7485			
Osłona meteorologiczna			IMGW Okęcie, tel. 22 846 0682, 22 569 4592			
<p>Zabezpieczenie terenu:</p> <p>Straż Pożarna, załoga HEMS</p>						

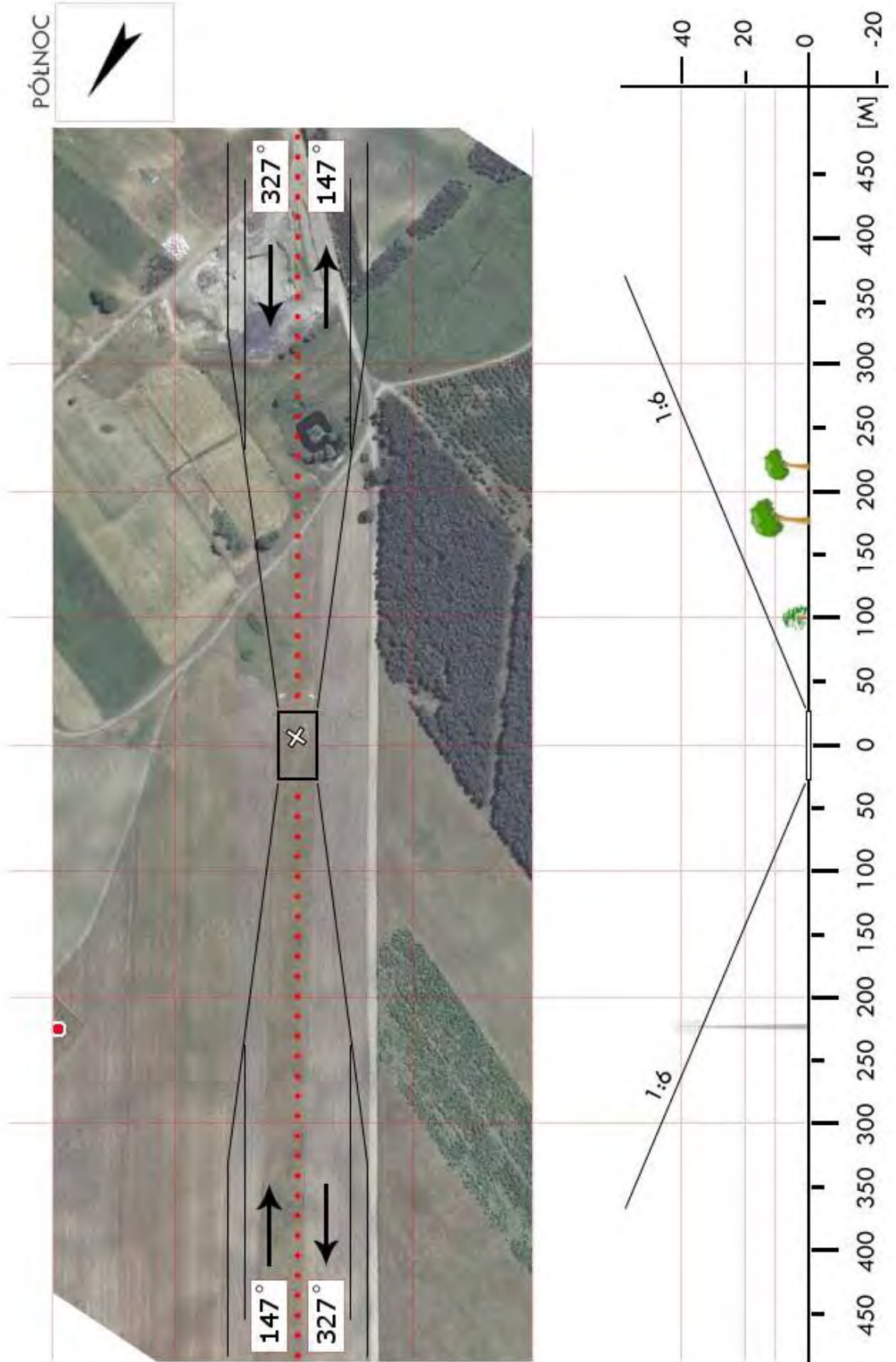

<b>GBY 10</b>	<b>Tuchomie / boisko szkolne</b>		Współrzędne geograficzne		54°06,67' N 017°19,78' E	
	gm. Tuchomie		Wzniesienie nad poziom morza		475 ft	
	pow. bytowski woj. pomorskie					
Stopień trudności		<b>I</b>				
Główny kierunek podejścia		330° / 190°		Światła podejścia		
Główny kierunek startu		010° / 150°		brak		
		FATO		TLOF		
Wymiary		25 x 50 m		10 x 10 m		
Rodzaj nawierzchni		trawa		trawa		
Oznakowanie		brak		brak		
Oświetlenie		brak		brak		
Oświetlenie przeszkód		brak				
Wskaźnik kierunku wiatru		brak				
Minimalne warunki atmosferyczne do startu i lądowania		Dzień		Noc		
		Widzialność		3000 m		
		Pułap chmur		1200 ft		
Stale przeszkody: Kurs 190 – budynek szkoły wysokość 15m odległość od TLOF 60m Kurs 330 – grupa drzew wysokość do 15m odległość od TLOF 60m, ogrodzenie wys. 2,5m odl. 35m Kurs 010 – krzaki wysokość 4m odległość od TLOF 30m Kurs 220 – płot wys. 4m i lampy oświetleniowe 12m odległość od TLOF 45m						
Ograniczenia lokalne:  brak			Procedury specjalne: Lądowanie w nocy przy asyście straży pożarnej			
Administrator terenu		Zespół Szkół w Tuchomiu, tel. 59 8215886				
Łączność radiotelefoniczna		169,000 MHz (kanał 39); 149,900 (kanał U02)				
Pomoc medyczna, nr tel.		PR Bytów, tel. 59 8227960				
Straż Pożarna, nr tel.		PSP Bytów, tel. 59 8222074				
Policja, nr tel.		KP Tuchomie, tel. 59 8215677				
Służba ruchu lotniczego		Gdańsk Informacja 127,150 MHz, tel. 58 3407485				
Osłona meteorologiczna		Biuro Prognoz Okęcie, tel. 22 8460682				
Zabezpieczenie terenu: Straż Pożarna						

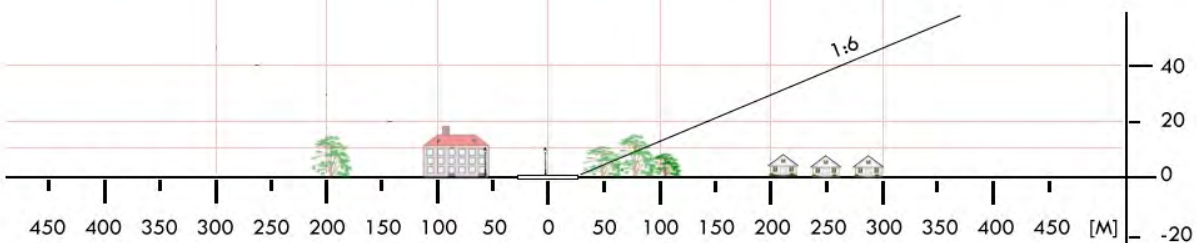
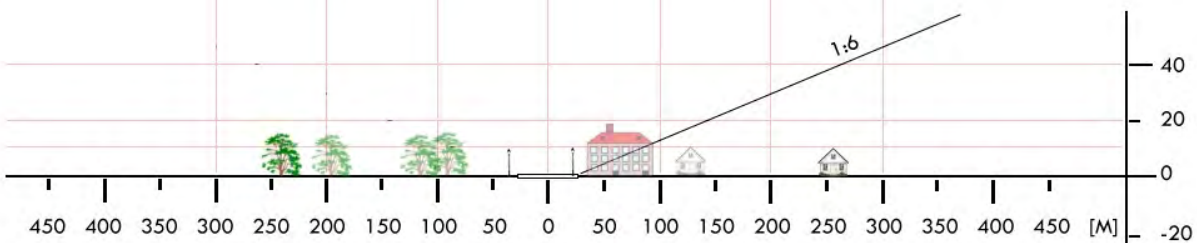

<b>GCH 02</b>	<b>Czyczkowy / boisko</b>		Współrzędne geograficzne	53° 52,42' N 017°41,02' E	
	gm. Brusy				
	pow. chojnicki		Wzniesienie nad poziom morza	485 ft	
	woj. pomorskie				
Stopień trudności		<b>Wariant IIa</b>			
Główny kierunek podejścia		160° / 340°	Światła podejścia		
Główny kierunek startu		340° / 160°	brak		
		FATO	TLOF		
Wymiary		25 x 100 m	15 x 15 m		
Rodzaj nawierzchni		trawa	trawa		
Oznakowanie		brak	brak		
Oświetlenie		brak	brak		
Oświetlenie przeszkód		brak			
Wskaźnik kierunku wiatru		brak			
Minimalne warunki atmosferyczne do startu i lądowania			Dzień	Noc	
		Widzialność	1500 m	Widzialność	3000 m
		Pułap chmur	500 ft	Podstawa chmur	1200 ft
Stale przeszkody: Za bramkami piłkochwyty o wysokości 6m; Linia energetyczna NN o wysokości 10m na kierunku 160 w odległości 100m; Linia energetyczna NN o wysokości 10m na kierunku 340 w odległości 105m; Drzewa o wysokości 12–15m na kierunku 320 w odległości 90m.					
Ograniczenia lokalne: 3NM na SW od miejsca gminnego zaczyna się strefa R24 (GND=3800ft AGL)		Procedury specjalne: Cat. A			
Administrator terenu		Urząd Miejski w Brusach, tel. 52 396 9300			
Łączność radiotelefoniczna		169,000 MHz (kanał 39); 149,900 (kanał U02)			
Pomoc medyczna, nr tel.		PR Chojnice 168,725 MHz; tel. 52 395 6435			
Straż Pożarna, nr tel.		PSP Chojnice, tel. 52 395 6400; OSP 52 398 2998			
Policja, nr tel.		KMP Chojnice, tel. 52 398 2997, 52 395 6245			
Służba ruchu lotniczego		Gdańsk INFO 127,150 MHz, tel. 58 340 7485			
Osłona meteorologiczna		IMGW Okęcie, tel. 22 846 0682, 22 569 4592			
Zabezpieczenie terenu: Straż Pożarna, załoga HEMS					

PÓLNOC

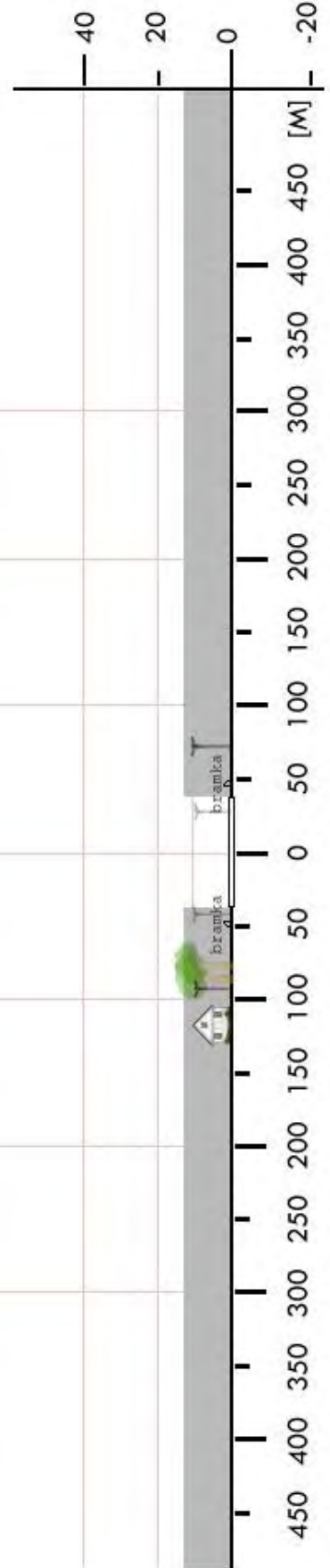

<b>GCH 03</b>	<b>Swornegacie / boisko</b>		Współrzędne geograficzne		53° 51,78' N 017° 30,10' E
	gm. Chojnice		Wzniesienie nad poziom morza		400 ft
	pow. chojnicki woj. pomorskie				
Stopień trudności		<b>I</b>			
Główny kierunek podejścia		230° / 050°		Światła podejścia	
Główny kierunek startu		050° / 230°		brak	
		<b>FATO</b>		<b>TLOF</b>	
Wymiary		25 x 50 m		10 x 10 m	
Rodzaj nawierzchni		trawa		trawa	
Oznakowanie		brak		brak	
Oświetlenie		brak		brak	
Oświetlenie przeszkód		brak			
Wskaźnik kierunku wiatru		brak			
Minimalne warunki atmosferyczne do startu i lądowania		Dzień		Noc	
		Widzialność		3000 m	
		Pułap chmur		1200 ft	
Stale przeszkody: Bramki w rozstawie 97m. Przeszkody mieszczą się pod ścieżką 9°.					
Ograniczenia lokalne: brak			Procedury specjalne: Lądowanie w nocy przy asyście straży pożarnej		
Administrator terenu		Wójt, tel. 52 397 2129			
Łączność radiotelefoniczna		169,000 MHz (kanał 39); 149,900 (kanał U02)			
Pomoc medyczna, nr tel.		CPR Chojnice, tel. 52 395 6435			
Straż Pożarna, nr tel.		KP PSP Chojnice, tel. 52 396 0000			
Policja, nr tel.		KPP Chojnice, tel. 52 395 6105			
Służba ruchu lotniczego		Gdańsk INFO 127,150MHz, tel. 22 574 7485			
Osłona meteorologiczna		IMGW Okęcie, tel. 22 846 0682, 22 569 4592			
Zabezpieczenie terenu: Straż Pożarna, załoga HEMS					

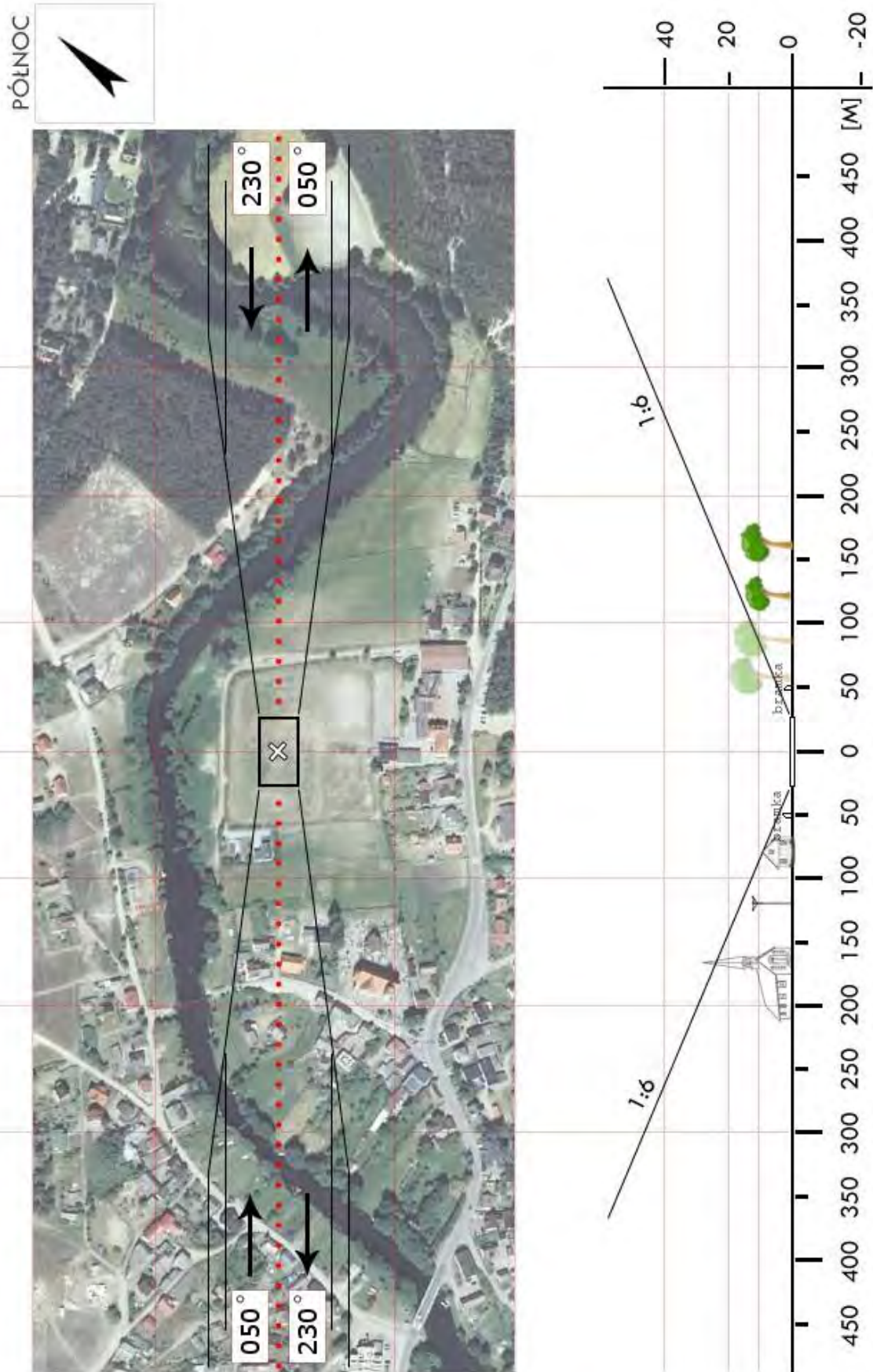

<b>GCH 04</b>	<b>Czersk / stadion</b>		Współrzędne geograficzne		53° 47,53' N 017° 58,57' E
	gm. Czersk		Wzniesienie nad poziom morza		394 ft
	pow. chojnicki woj. pomorskie				
Stopień trudności		<b>I</b>			
Główny kierunek podejścia		120° / 320°		Światła podejścia	
Główny kierunek startu		140° / 300°		brak	
		FATO		TLOF	
Wymiary		50 x 25 m		50 x 25 m	
Rodzaj nawierzchni		trawa		trawa	
Oznakowanie		brak		brak	
Oświetlenie		brak		brak	
Oświetlenie przeszkód		brak			
Wskaźnik kierunku wiatru		brak			
Minimalne warunki atmosferyczne do startu i lądowania		Dzień		Noc	
		Widzialność		3000 m	
		Pułap chmur		1200 ft	
Stale przeszkody: Komin o wysokości 60÷70m na KDM=075° w odległości 240m Wieża radiokomunikacyjna o wysokości 70÷80m na kierunku KDM=140° w odległości 820m Wieża kościoła o wysokości 40m na kierunku KDM=345° w odległości 270m					
Ograniczenia lokalne: brak			Procedury specjalne: brak		
Administrator terenu		Adm. Zasobów Komunalnych w Czersku, tel. 52 398 4320			
Łączność radiotelefoniczna		169,000 MHz (kanał 39); 149,900 (kanał U02)			
Pomoc medyczna, nr tel.		PR Chojnice 168,725MHz; tel. 52 395 6435			
Straż Pożarna, nr tel.		PSP Chojnice, tel. 52 395 6400			
Policja, nr tel.		tel. 52 395 6262			
Służba ruchu lotniczego		Gdańsk INFO 127,150 MHz, tel. 58 340 7485			
Osłona meteorologiczna		IMGW Okęcie, tel. 22 846 0682			
Zabezpieczenie terenu: Straż Pożarna (OSP Czersk, tel. 52 395 6262)					

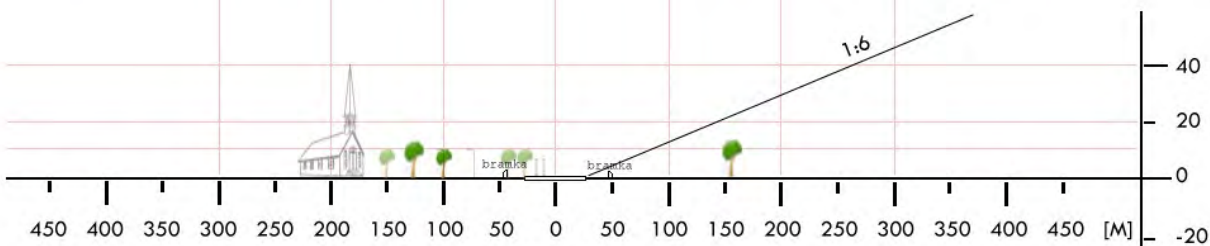
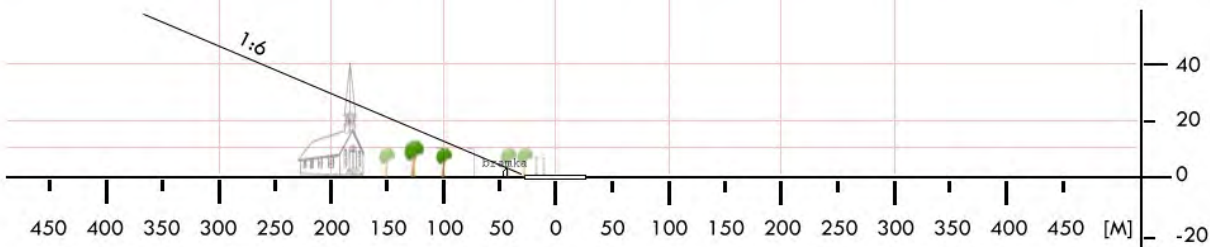

<b>GCH 05</b>	<b>Konarzyny / boisko</b>		Współrzędne geograficzne		53° 49,40' N 017° 22,90' E
	gm. Konarzyny		Wzniesienie nad poziom morza		489 ft
	pow. chojnicki woj. pomorskie				
Stopień trudności		<b>I</b>			
Główny kierunek podejścia		300° / 120°		Światła podejścia	
Główny kierunek startu		120° / 300°		brak	
		FATO		TLOF	
Wymiary		50 x 25 m		50 x 25 m	
Rodzaj nawierzchni		trawa		trawa	
Oznakowanie		brak		brak	
Oświetlenie		brak		brak	
Oświetlenie przeszkód		brak			
Wskaźnik kierunku wiatru		brak			
Minimalne warunki atmosferyczne do startu i lądowania		Dzień		Noc	
		Widzialność		Widzialność	
		Pułap chmur		Podstawa chmur	
		1500 m		3000 m	
		500 ft		1200 ft	
Stale przeszkody: brak					
Ograniczenia lokalne: Miejsce położone pod strefą TSA-09A (3500ft ÷ FL245)			Procedury specjalne: brak		
Administrator terenu		Urząd Miejski w Konarzynach, tel. 59 833 1011			
Łączność radiotelefoniczna		169,000 MHz (kanał 39); 149,900 (kanał U02)			
Pomoc medyczna, nr tel.		PR Chojnice 168,725MHz; tel. 52 395 6435			
Straż Pożarna, nr tel.		PSP Chojnice, tel. 52 395 6400; OSP 602 483 284			
Policja, nr tel.		KPP Chojnice, tel. 52 395 6105			
Służba ruchu lotniczego		Gdańsk INFO 127,150 MHz, tel. 58 340 7485			
Osłona meteorologiczna		IMGW Gdynia, tel. 58 628 8151			
Zabezpieczenie terenu: Straż Pożarna (OSP Konarzyny)					

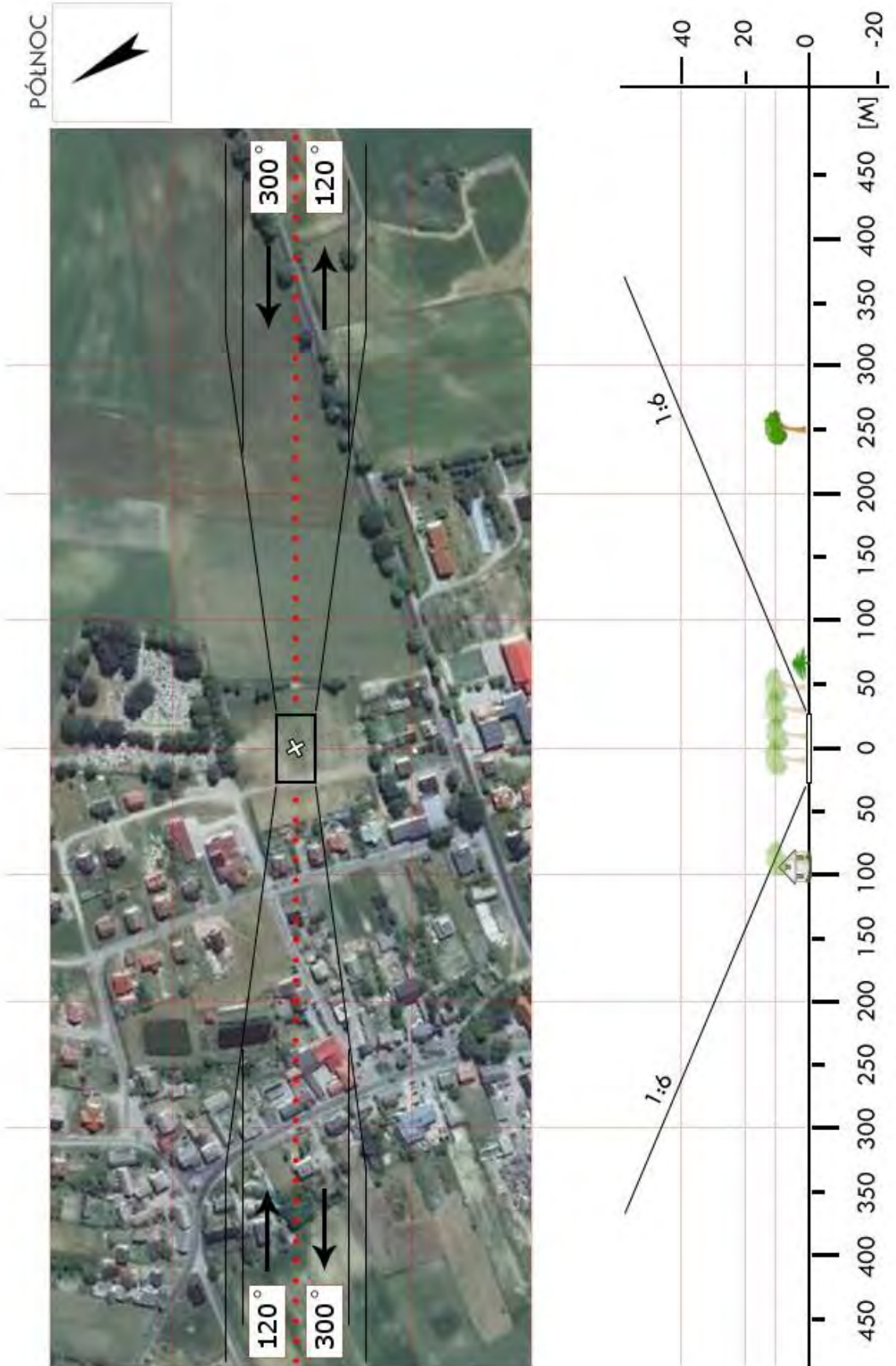

<b>GCZ 01</b>	<b>Człuchów / boisko</b>		Współrzędne geograficzne		53° 40,30' N 017° 21,64' E
	gm. Człuchów (m.)				
	pow. człuchowski		Wzniesienie nad poziom morza		541 ft
	woj. pomorskie				
Stopień trudności		<b>I</b>			
Główny kierunek podejścia		340° / 160°		Światła podejścia	
Główny kierunek startu		160° / 340°		brak	
		<b>FATO</b>		<b>TLOF</b>	
Wymiary		25 x 50 m		10 x 10 m	
Rodzaj nawierzchni		trawa		trawa	
Oznakowanie		brak		brak	
Oświetlenie		brak		brak	
Oświetlenie przeszkód		brak			
Wskaźnik kierunku wiatru		brak			
Minimalne warunki atmosferyczne do startu i lądowania		Dzień		Noc	
		Widzialność		Widzialność	
		Pułap chmur		Podstawa chmur	
		1500 m		3000 m	
		500 ft		1200 ft	
<p>Stałe przeszkody:</p> <p>Bramki w rozstawie 95m.</p> <p>Na podejściu z kursem 340 budynki, na podejściu z kursem 160 obwodnica z latarniami.</p> <p>Maszt GSM h=80m w odl. 190m na zachód.</p>					
Ograniczenia lokalne: brak			Procedury specjalne: Lądowanie w nocy przy asyście straży pożarnej		
Administrator terenu		Burmistrz, 59 834 2291; OSiR 59 834 2553 (dyr.)			
Łączność radiotelefoniczna		169,000 MHz (kanał 39); 149,900 (kanał U02)			
Pomoc medyczna, nr tel.		PR Człuchów, tel. 59 834 5309			
Straż Pożarna, nr tel.		KP PSP Człuchów, tel. 59 834 5230			
Policja, nr tel.		KPP Człuchów, tel. 59 834 5722			
Służba ruchu lotniczego		Gdańsk INFO 127,150 MHz, tel. 22 574 7485			
Osłona meteorologiczna		IMGW Okęcie, tel. 22 846 0682, 22 569 4592			
<p>Zabezpieczenie terenu:</p> <p>Straż Pożarna, załoga HEMS</p>					

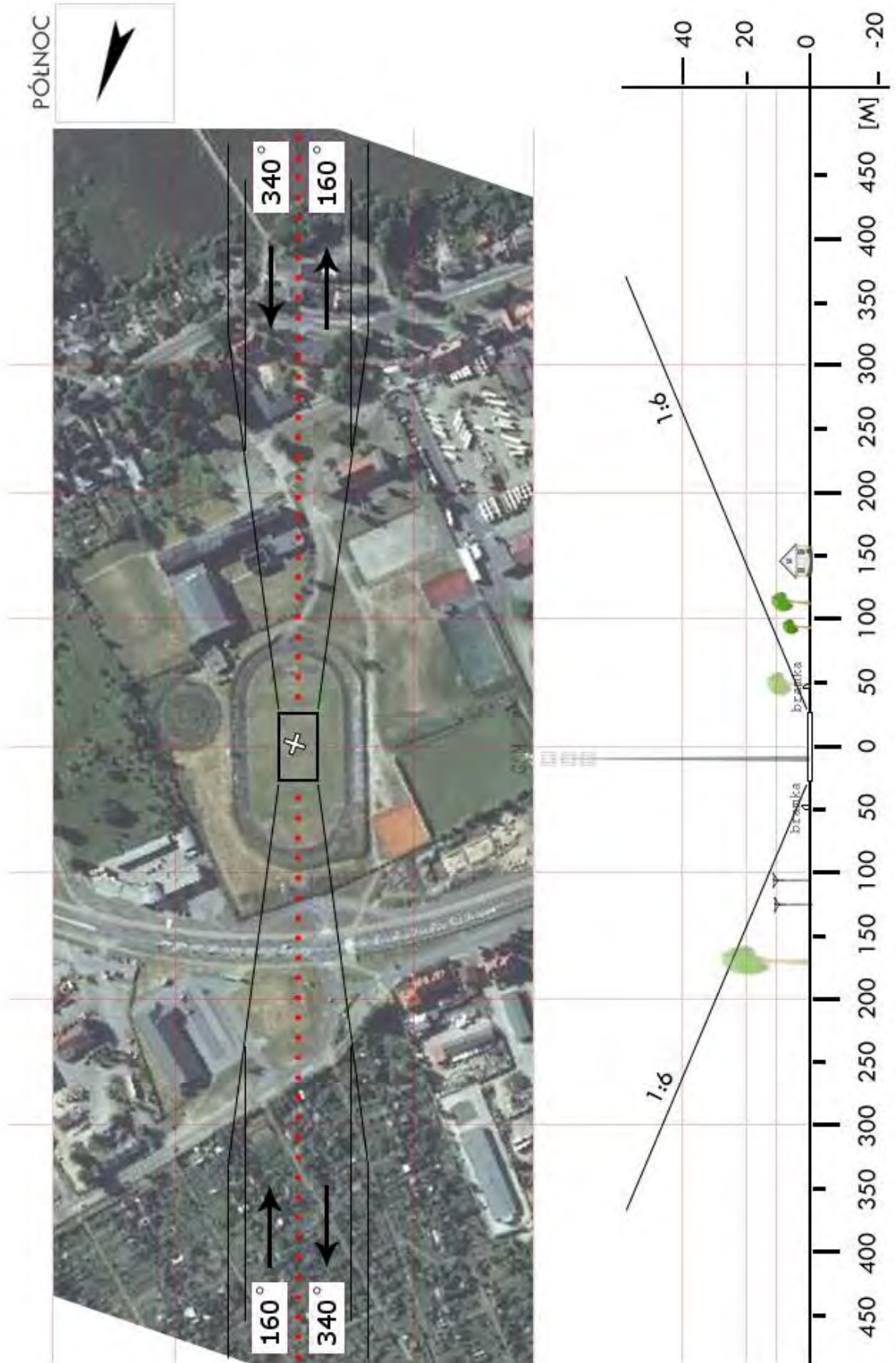

<b>GCZ 02</b>	<b>Czarne / boisko</b>		Współrzędne geograficzne	53° 40,65' N 016° 56,34' E	
	gm. Czarne				
	pow. człuchowski		Wzniesienie nad poziom morza	433 ft	
	woj. pomorskie				
Stopień trudności		<b>Wariant IIb</b>			
Główny kierunek podejścia		210° / 030°		Światła podejścia	
Główny kierunek startu		030° / 210°		brak	
		FATO		TLOF	
Wymiary		25 x 95 m		10 x 10 m	
Rodzaj nawierzchni		trawa		trawa	
Oznakowanie		brak		brak	
Oświetlenie		brak		brak	
Oświetlenie przeszkód		brak			
Wskaźnik kierunku wiatru		brak			
Minimalne warunki atmosferyczne do startu i lądowania		Dzień		Noc	
		Widzialność		Widzialność	
		Pułap chmur		Podstawa chmur	
		1500 m		3000 m	
		500 ft		1200 ft	
<p>Stałe przeszkody:</p> <p>Bramki w rozstawie 100m;  Lampy i latarnie do 18m i drzewa do 28m po obu bokach boiska.  Piłkopol h=6m za bramką północną.  Las o wysokości do 25m za bramką południową.</p>					
Ograniczenia lokalne: brak			Procedury specjalne: Lądowanie w nocy przy asyście straży pożarnej <p style="text-align: center;"><b>Cat. A</b></p>		
Administrator terenu		Burmistrz, tel. 59 833 2079			
Łączność radiotelefoniczna		169,000 MHz (kanał 39); 149,900 (kanał U02)			
Pomoc medyczna, nr tel.		PR Człuchów, tel. 59 834 5309			
Straż Pożarna, nr tel.		KP PSP Człuchów, tel. 59 834 5230			
Policja, nr tel.		KPP Człuchów, tel. 59 834 5722			
Służba ruchu lotniczego		Gdańsk INFO 127,150MHz, tel. 22 574 7485			
Osłona meteorologiczna		IMGW Okęcie, tel. 22 846 0682, 22 569 4592			
Zabezpieczenie terenu: Straż Pożarna, załoga HEMS					

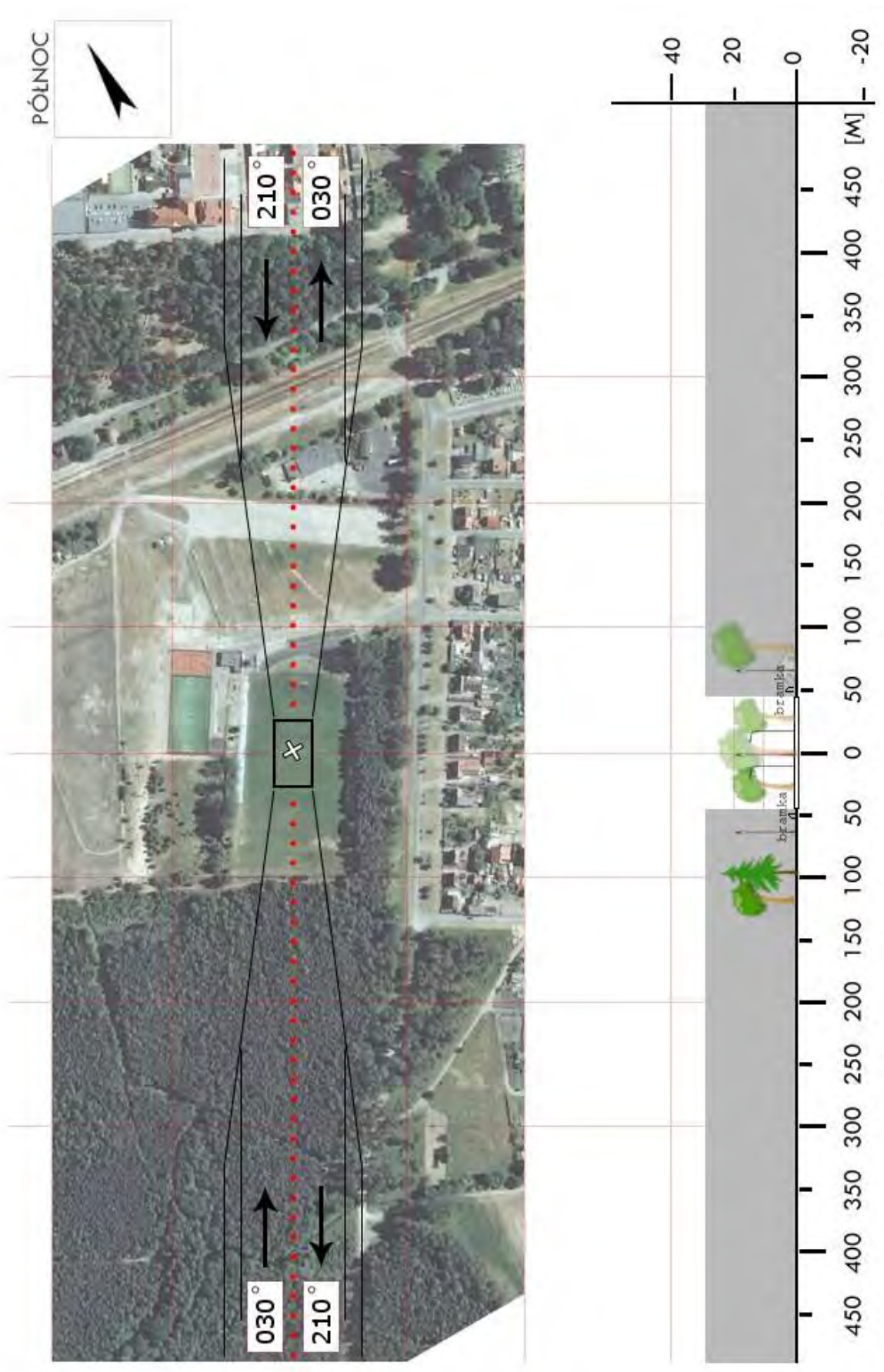

<b>GCZ 04</b>	<b>Debrzno / boisko</b>		Współrzędne geograficzne		53° 32,29' N 017° 13,78' E	
	gm. Debrzno		Wzniesienie nad poziom morza		495 ft	
	pow. człuchowski					
	woj. pomorskie					
Stopień trudności		<b>I</b>				
Główny kierunek podejścia		355° / 175°		Światła podejścia		
Główny kierunek startu		175° / 355°		brak		
		<b>FATO</b>		<b>TLOF</b>		
Wymiary		25 x 50 m		10 x 10 m		
Rodzaj nawierzchni		trawa		trawa		
Oznakowanie		brak		brak		
Oświetlenie		brak		brak		
Oświetlenie przeszkód		brak				
Wskaźnik kierunku wiatru		brak				
Minimalne warunki atmosferyczne do startu i lądowania		Dzień		Noc		
		Widzialność	1500 m	Widzialność	3000 m	
		Pułap chmur	500 ft	Podstawa chmur	1200 ft	
<p>Stałe przeszkody:</p> <p>Bramki w rozstawie 108m – rozmiary boiska i przeszkód zezwalają na podejście od północy na ścieżce powyżej 12° a od południa 10°.</p> <p>Ze względu na wyższe przeszkody po wschodniej stronie środek FATO wyznaczono 10m od środka boiska na zachód.</p>						
Ograniczenia lokalne: brak			Procedury specjalne: Lądowanie w nocy przy asyście straży pożarnej			
Administrator terenu		Burmistrz, tel. 59 833 5351				
Łączność radiotelefoniczna		169,000 MHz (kanał 39); 149,900 (kanał U02)				
Pomoc medyczna, nr tel.		PR Człuchów, tel. 59 834 5309				
Straż Pożarna, nr tel.		KP PSP Człuchów, tel. 59 834 5230				
Policja, nr tel.		KPP Człuchów, tel. 59 834 5722				
Służba ruchu lotniczego		Gdańsk INFO 127,150 MHz, tel. 22 574 7485				
Osłona meteorologiczna		IMGW Okęcie, tel. 22 846 0682, 22 569 4592				
<p>Zabezpieczenie terenu:</p> <p>Straż Pożarna, załoga HEMS</p>						

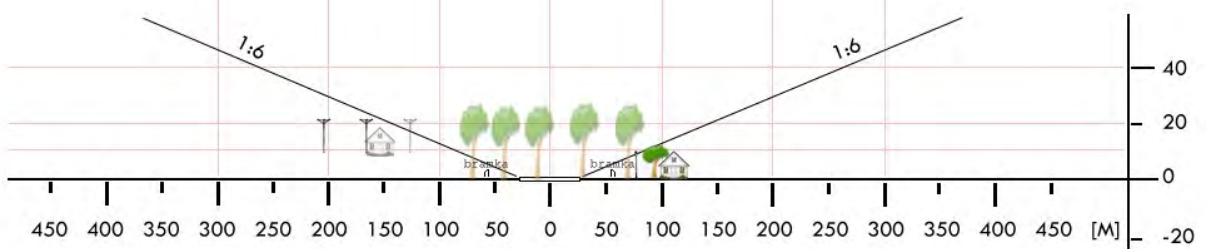
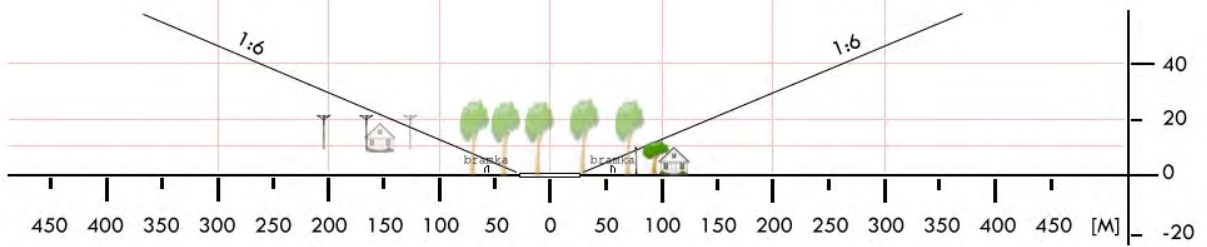

<b>GCZ 05</b>	<b>Koczała / boisko</b>		Współrzędne geograficzne	53°54,40' N 017°03,30' E	
	gm. Koczała			Wzniesienie nad poziom morza	528 ft
	pow. człuchowski				
	woj. pomorskie				
Stopień trudności		<b>I</b>			
Główny kierunek podejścia		320° / 140°		Światła podejścia	
Główny kierunek startu		140° / 320°		brak	
		<b>FATO</b>		<b>TLOF</b>	
Wymiary		100 x 60 m		50 x 50 m	
Rodzaj nawierzchni		trawa		trawa	
Oznakowanie		brak		brak	
Oświetlenie		brak		brak	
Oświetlenie przeszkód		brak			
Wskaźnik kierunku wiatru		brak			
Minimalne warunki atmosferyczne do startu i lądowania		Dzień		Noc	
		Widzialność		3000 m	
		Pułap chmur		1200 ft	
Stale przeszkody: brak					
Ograniczenia lokalne:  brak			Procedury specjalne: Lądowanie w nocy przy asyście straży pożarnej.		
Administrator terenu		Gmina Koczała, tel. 59 8574258, 59 8574259			
Łączność radiotelefoniczna		169,000 MHz (kanał 39); 149,900 (kanał U02)			
Pomoc medyczna, nr tel.		PR Miastko, tel. 55 98570916			
Straż Pożarna, nr tel.		PSP Człuchów, tel. 59 8345230			
Policja, nr tel.		Post. Policji Koczała, tel. 59 8574297			
Służba ruchu lotniczego		Gdańsk Informacja 127,150 MHz			
Osłona meteorologiczna		Biuro Prognoz Okęcie, tel. 22 8460682, 22 6504485			
Zabezpieczenie terenu: Straż Pożarna					

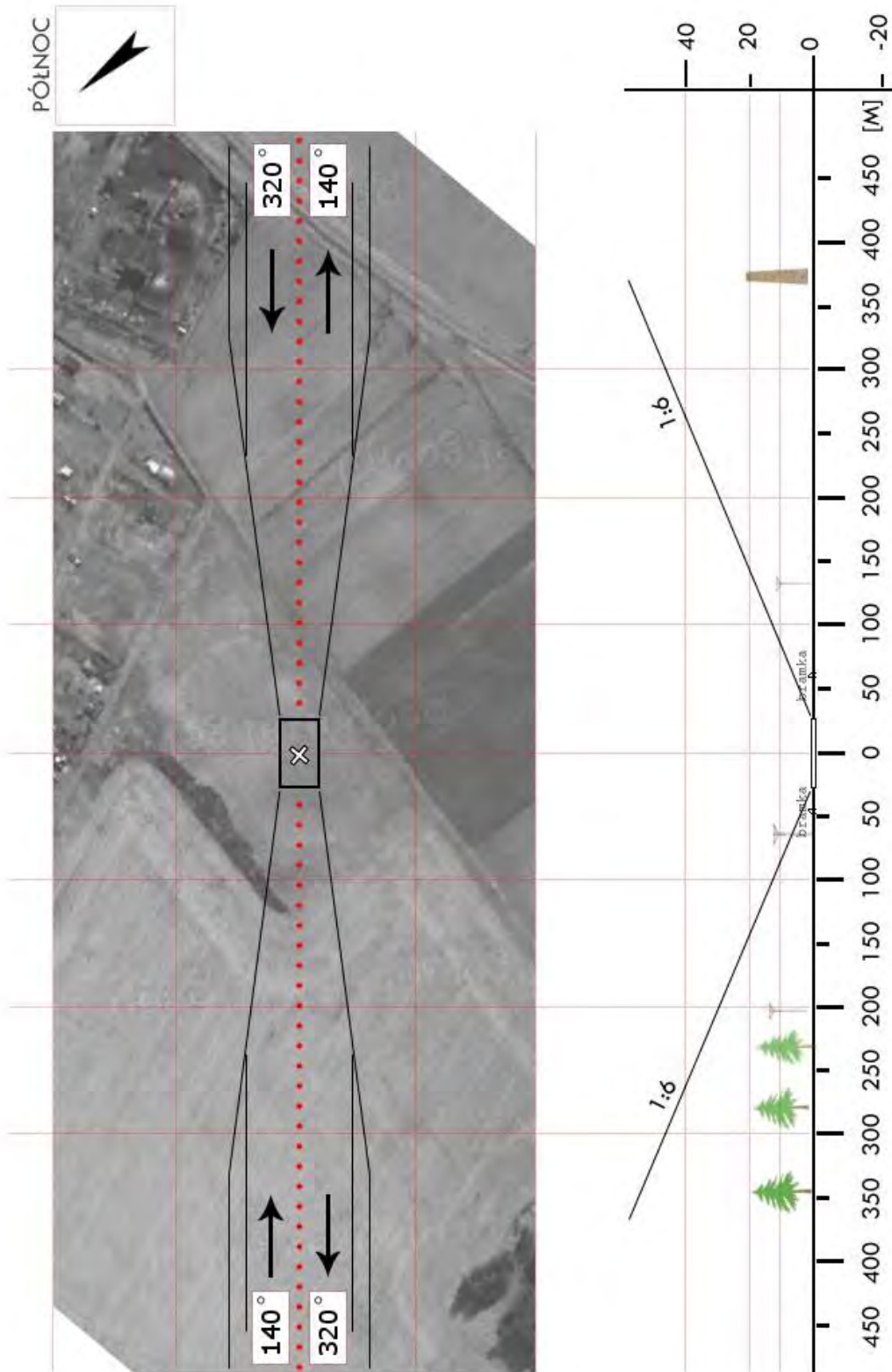

<b>GCZ 06</b>	<b>Przechlewo / stadion</b>		Współrzędne geograficzne		53°47,89' N 017°16,18' E	
	gm. Przechlewo		Wzniesienie nad poziom morza		510 ft	
	pow. człuchowski					
	woj. pomorskie					
Stopień trudności		I				
Główny kierunek podejścia		020° / 185°		Światła podejścia		
Główny kierunek startu		200° / 005°		brak		
		FATO		TLOF		
Wymiary		50 x 25 m		50 x 25 m		
Rodzaj nawierzchni		trawa		trawa		
Oznakowanie		brak		brak		
Oświetlenie		brak		brak		
Oświetlenie przeszkód		brak				
Wskaźnik kierunku wiatru		brak				
Minimalne warunki atmosferyczne do startu i lądowania		Dzień		Noc		
		Widzialność	1500 m	Widzialność	3000 m	
		Pułap chmur	500 ft	Podstawa chmur	1200 ft	
Stale przeszkody: Drzewa o wysokości 25m na zachodniej granicy stadionu – 15m od granicy boiska. Siatka (łapacz piłek) o wysokości 5m pomiędzy bramką a bieżnią na podejściu z KDM=020°						
Ograniczenia lokalne: Lądowisko znajduje się pod TSA09A (3500ft-FL245)			Procedury specjalne: Lądowanie w nocy przy asyście straży pożarnej			
Administrator terenu		OSiR Przechlewo, tel. 59 8334405				
Łączność radiotelefoniczna		169,000 MHz (kanał 39); 149,900 (kanał U02)				
Pomoc medyczna, nr tel.		PR Człuchów, tel. 59 8345309				
Straż Pożarna, nr tel.		KPPSP Człuchów, tel. 59 8345230, 59 8343248				
Policja, nr tel.		tel. 59 8334607				
Służba ruchu lotniczego		Gdańsk Informacja 127,150 MHz, tel. 58 3407485				
Osłona meteorologiczna		Biuro Prognoz Okęcie, tel. 22 8460682				
Zabezpieczenie terenu: Straż Pożarna (OSP Przechlewo, tel. 59 8334608)						

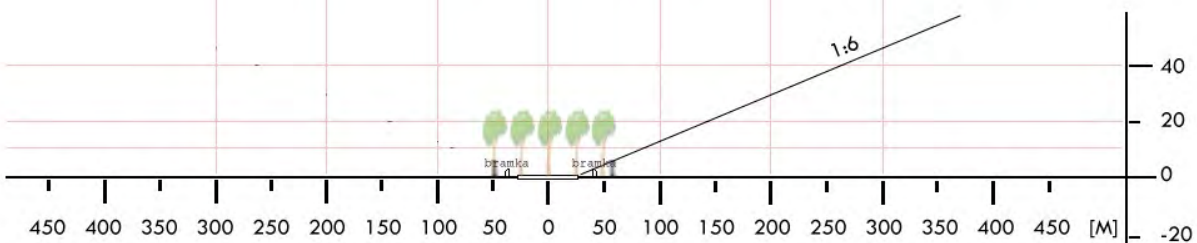
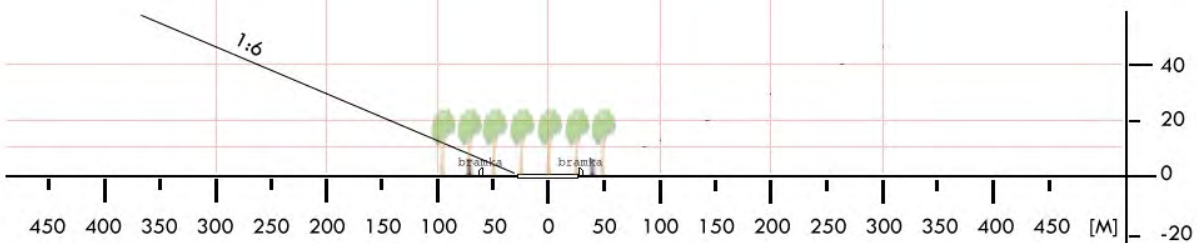

<b>GCZ 07</b>	<b>Rzeczénica / boisko</b>		Współrzędne geograficzne	53° 45,29' N 017° 06,22' E	
	gm. Rzeczénica		Wzniesienie nad poziom morza	495 ft	
	pow. człuchowski woj. pomorskie				
Stopień trudności		<b>Wariant IIb</b>			
Główny kierunek podejścia		300° / 120°	Światła podejścia		
Główny kierunek startu		120° / 300°	brak		
		FATO	TLOF		
Wymiary		25 x 95 m	10 x 10 m		
Rodzaj nawierzchni		trawa	trawa		
Oznakowanie		brak	brak		
Oświetlenie		brak	brak		
Oświetlenie przeszkód		dwa maszty GSM obok podejścia z kursem 120°			
Wskaźnik kierunku wiatru		brak			
Minimalne warunki atmosferyczne do startu i lądowania			Dzień	Noc	
		Widzialność	1500 m	Widzialność	3000 m
		Pułap chmur	500 ft	Podstawa chmur	1200 ft
Stale przeszkody: Dwa maszty GSM h=73m: na kier. 328 w odl. 190m od środka boiska, oraz na kier. 275 w odl. 320m; Boisko wąskie. Po stronie północnej drzewa liściaste do 28m. Po południowej iglaste do 15m. Na podejściu z kursem 300 drzewa liściaste h=20m, niski budynek, latarnia h=12m i bramka. Z kursem 120 GSM, budynki gospodarcze, szosa z linią energ. h=8m, drzewo h=12m, bramka.					
Ograniczenia lokalne: brak		Procedury specjalne: Cat. A			
Administrator terenu		Wójt gm. Rzeczénica, tel. 59 833 1722			
Łączność radiotelefoniczna		169,000 MHz (kanał 39); 149,900 (kanał U02)			
Pomoc medyczna, nr tel.		PR Człuchów, tel. 59 834 5309			
Straż Pożarna, nr tel.		KP PSP Człuchów, tel. 59 834 5230			
Policja, nr tel.		KPP Człuchów, tel. 59 834 5722			
Służba ruchu lotniczego		Gdańsk INFO 127,150 MHz, tel. 22 574 7485			
Osłona meteorologiczna		IMGW Okęcie, tel. 22 846 0682, 22 569 4592			
Zabezpieczenie terenu: Straż Pożarna, załoga HEMS					

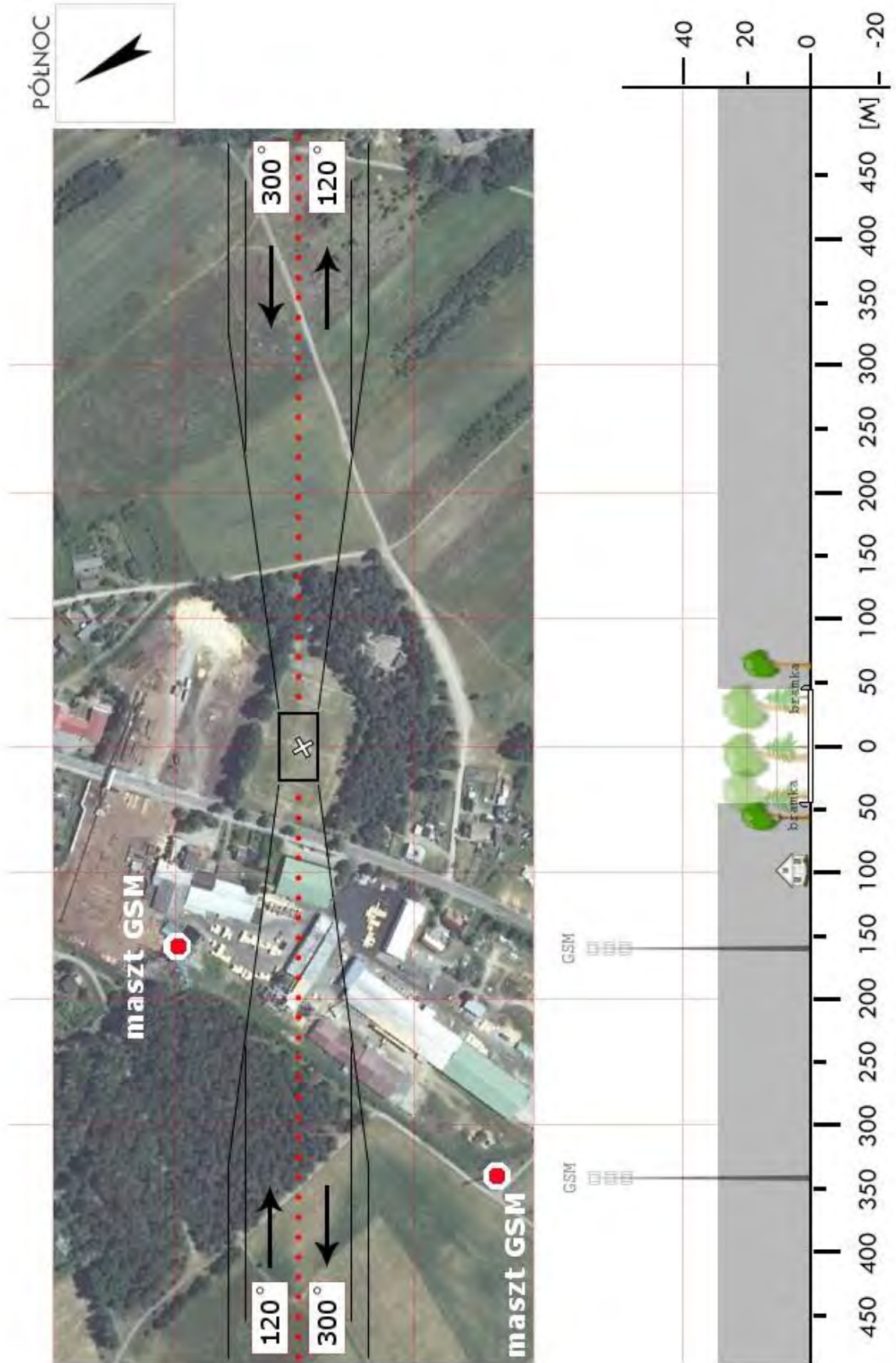

<b>GD 01</b>	<b>Gdańsk / Tunel (W)*</b>		Współrzędne geograficzne		54° 23,18' N 018° 39,27' E
	gm. Gdańsk (m.)				
	pow. Gdańsk (m.)		Wzniesienie nad poziom morza		3 ft
	woj. pomorskie				
Stopień trudności		<b>Wariant IIa</b>			
Główny kierunek podejścia		305° / 125°		Światła podejścia	
Główny kierunek startu		125° / 305°		brak	
		FATO		TLOF	
Wymiary		80 x 50 m		10 x 10 m	
Rodzaj nawierzchni		trawa		trawa	
Oznakowanie		brak		brak	
Oświetlenie		brak		brak	
Oświetlenie przeszkód		brak			
Wskaźnik kierunku wiatru		brak			
Minimalne warunki atmosferyczne do startu i lądowania		Dzień		Noc	
		Widzialność		Widzialność	
		1500 m		3000 m	
		Pułap chmur		Podstawa chmur	
		500 ft		1200 ft	
<p>Stałe przeszkody:</p> <p>Linia energetyczna WN h=30m na kier. 305° w odległości 350m</p> <p>Budynek h=6 m na kier. 125° w odległości 40m</p> <p>Maszt radiowy h=12m na kier. 120° w odległości 45m</p> <p>Lampy oświetleniowe h=10m dookoła MG</p>					
Ograniczenia lokalne:			Procedury specjalne:		
Miejsce Gminne w CTR Gdańsk; Obowiązkowa łączność z Gdańsk TWR 118,100 MHz			Cat. A		
Administrator terenu		Monitoring tunelu, tel. 58 341 7100; 514 953 737			
Łączność radiotelefoniczna		169,000 MHz (kanał 39); 149,900 (kanał U02)			
Pomoc medyczna, nr tel.		CPR Gdańsk, tel. 58 511 1314			
Straż Pożarna, nr tel.		KM PSP, tel. 58 347 7808; MCPR: 58 511 1300, -1301			
Policja, nr tel.		KMP, tel. 58 321 6222			
Służba ruchu lotniczego		Gdańsk INFO 127,150; Gdańsk TWR 118,100 MHz			
Osłona meteorologiczna		IMGW Okęcie, tel. 22 846 0682, 22 569 4592			
<p>Zabezpieczenie terenu:</p> <p>Straż Pożarna, załoga HEMS</p>					
<p>-----</p> <p>* Tunel pod Martwą Wisłą - nad wjazdem od zachodu (ul. Marynarki Polskiej)</p>					

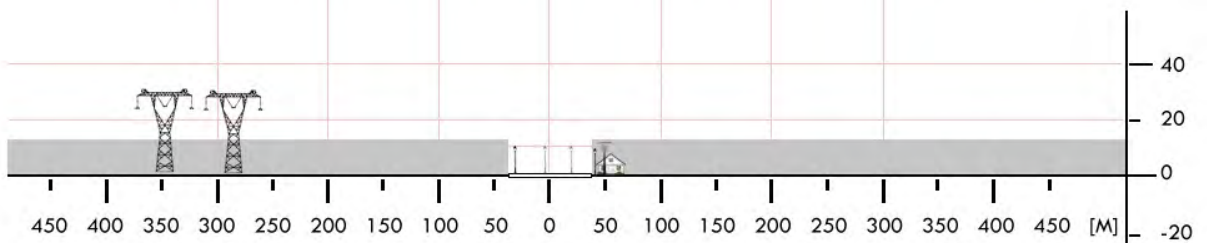
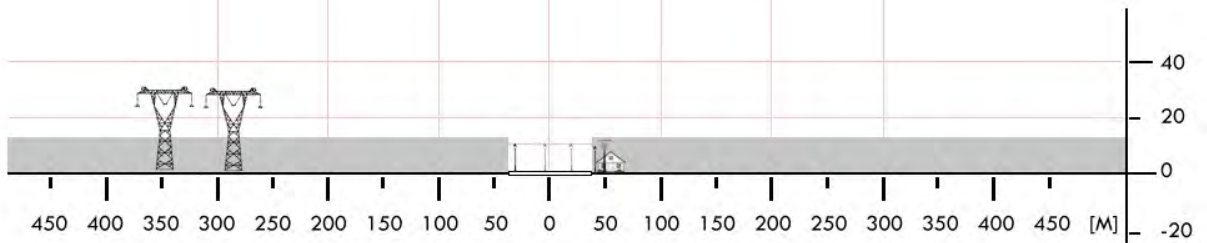

<b>GD 02</b>	<b>Gdańsk / Tunel (E)*</b>		Współrzędne geograficzne		54° 22,80' N 018° 40,25' E
	gm. Gdańsk (m.)		Wzniesienie nad poziom morza		3 ft
	pow. Gdańsk (m.)				
	woj. pomorskie				
Stopień trudności		<b>I</b>			
Główny kierunek podejścia		300° / 120°		Światła podejścia	
Główny kierunek startu		120° / 300°		brak	
		<b>FATO</b>		<b>TLOF</b>	
Wymiary		140 x 50 m		10 x 10 m	
Rodzaj nawierzchni		trawa		trawa	
Oznakowanie		brak		brak	
Oświetlenie		brak		brak	
Oświetlenie przeszkód		brak			
Wskaźnik kierunku wiatru		brak			
Minimalne warunki atmosferyczne do startu i lądowania		Dzień		Noc	
		Widzialność		Widzialność	
		1500 m		3000 m	
		Pułap chmur		Podstawa chmur	
		500 ft		1200 ft	
Stale przeszkody: Budynek h=6m na kier. 300° w odległości 70m Komin h=80m na kier. 230° w odległości 260m Lampy oświetleniowe h=10m dookoła MG					
Ograniczenia lokalne: Miejsce Gminne w CTR Gdańsk; Obowiązkowa łączność z Gdańsk TWR 118,100 MHz			Procedury specjalne: brak		
Administrator terenu		Monitoring tunelu, tel. 58 341 7100; 514 953 737			
Łączność radiotelefoniczna		169,000 MHz (kanał 39); 149,900 (kanał U02)			
Pomoc medyczna, nr tel.		CPR Gdańsk, tel. 58 511 1314			
Straż Pożarna, nr tel.		KM PSP, tel. 58 347 7808; MCPR: 58 511 1300, -1301			
Policja, nr tel.		KMP, tel. 58 321 6222			
Służba ruchu lotniczego		Gdańsk INFO 127,150; Gdańsk TWR 118,100 MHz			
Osłona meteorologiczna		IMGW Okęcie, tel. 22 846 0682, 22 569 4592			
Zabezpieczenie terenu: Straż Pożarna, załoga HEMS					
----- * Tunel pod Martwą Wisłą - nad wjazdem od wschodu (ul. Sucharskiego)					

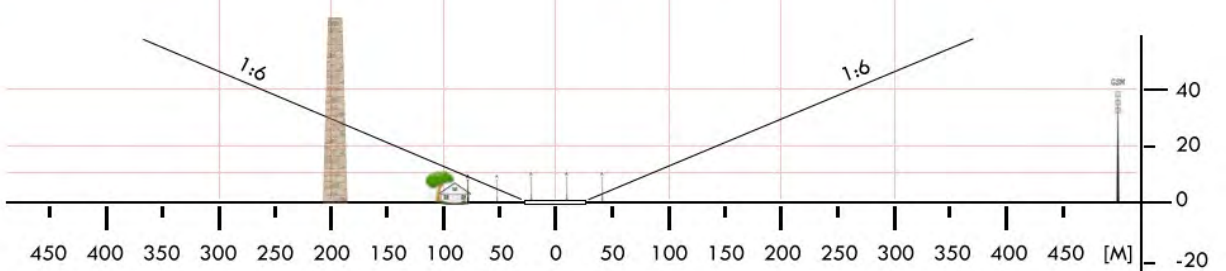
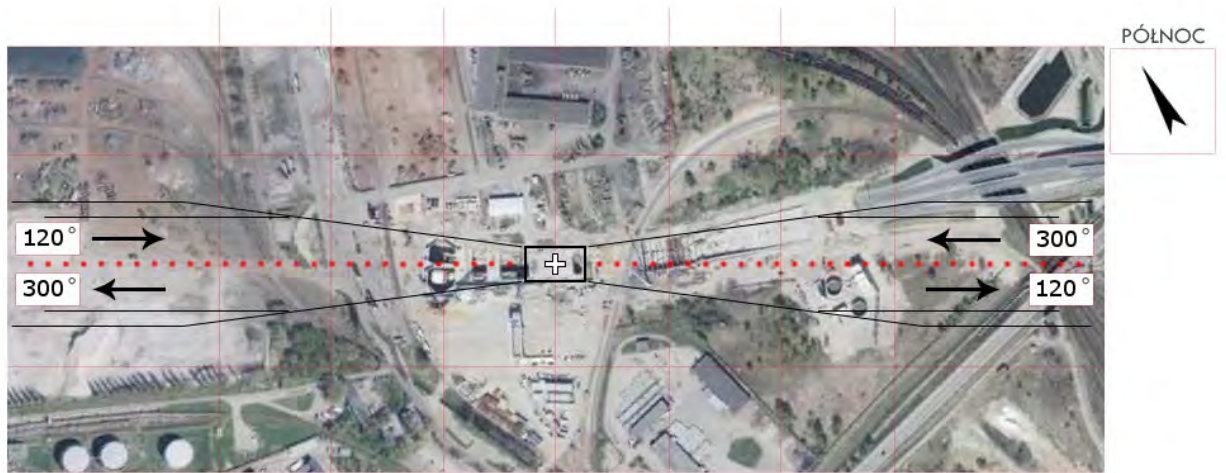
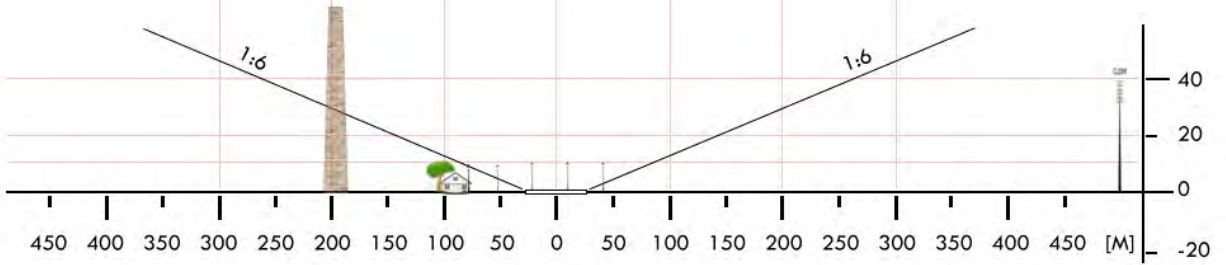

<b>GDA 01</b>	<b>Pruszcz Gdański / stadion</b>		Współrzędne geograficzne		54°15,60' N 018°38,53' E	
	gm. Pruszcz Gdański		Wzniesienie nad poziom morza		16 ft	
	pow. gdański woj. pomorskie					
Stopień trudności			<b>I</b>			
Główny kierunek podejścia			050° / 230°		Światła podejścia	
Główny kierunek startu			050° / 230°		brak	
			FATO		TLOF	
Wymiary			150 x 100 m		30 x 30 m	
Rodzaj nawierzchni			trawa		trawa	
Oznakowanie			brak		brak	
Oświetlenie			brak		brak	
Oświetlenie przeszkód			brak			
Wskaźnik kierunku wiatru			brak			
Minimalne warunki atmosferyczne do startu i lądowania			Dzień		Noc	
			Widzialność		3000 m	
			Pułap chmur		1200 ft	
Stale przeszkody: Komin cukrowni o wysokości 71m na azymucie 015° w odległości 285m						
Ograniczenia lokalne:  MATZ/ATZ/CTR/TMA			Procedury specjalne: Lądowanie w nocy przy asyście straży pożarnej			
Administrator terenu			Centrum Kultury i Sportu w Pruszczu Gd., tel. 58 6823571			
Łączność radiotelefoniczna			169,000 MHz (kanał 39); 149,900 (kanał U02)			
Pomoc medyczna, nr tel.			PR Pruszcz Gdański, tel. 58 6822400			
Straż Pożarna, nr tel.			KP PSP Pruszcz Gdański, tel. 58 6823023			
Policja, nr tel.			KPP Pruszcz Gdański, tel. 58 7854222			
Służba ruchu lotniczego			Gdańsk Informacja 127,150 MHz, tel. 58 3407485			
Osłona meteorologiczna			LSM Gdańsk, tel. 58 3481191, 503122918			
Zabezpieczenie terenu: Straż Pożarna						

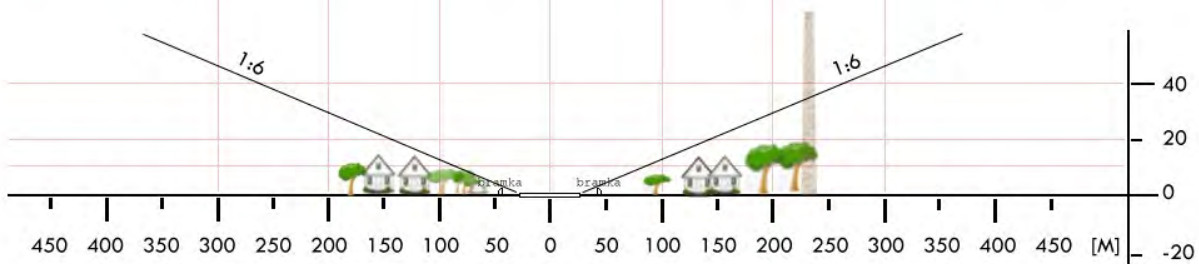
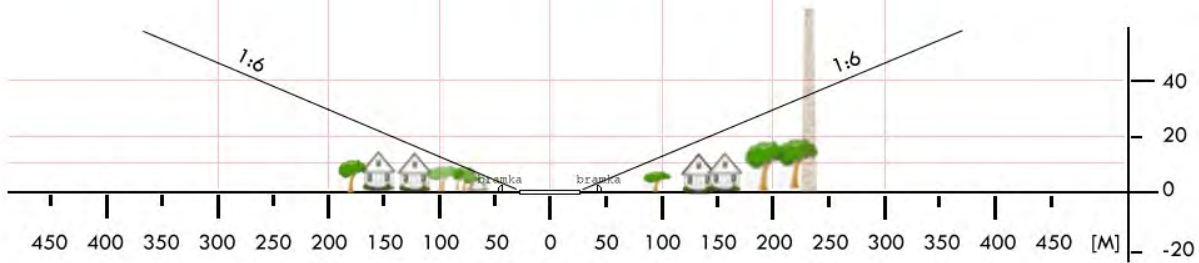

<b>GDA 02</b>	<b>Cedry Wielkie / boisko</b>		Współrzędne geograficzne		54°14,90' N 018°50,59' E					
	gm. Cedry Wielkie		Wzniesienie nad poziom morza		43 ft					
	pow. gdański woj. pomorskie									
Stopień trudności			<b>I</b>							
Główny kierunek podejścia			180° / 045°		Światła podejścia					
Główny kierunek startu			225° / 360°		brak					
			FATO		TLOF					
Wymiary			25 x 50 m		10 x 10 m					
Rodzaj nawierzchni			trawa		trawa					
Oznakowanie			brak		brak					
Oświetlenie			brak		brak					
Oświetlenie przeszkód			brak							
Wskaźnik kierunku wiatru			brak							
Minimalne warunki atmosferyczne do startu i lądowania			Dzień		Noc					
			Widzialność		1500 m		Widzialność		3000 m	
			Pułap chmur		500 ft		Podstawa chmur		1200 ft	
<p>Stałe przeszkody:</p> <p>Na azymucie 190° w odległości 150m od TLOF maszć GSM o wysokości 30m;  Na zachód, w odległości 45 m od FATO linia energetyczna (kier. N – S) o wysokości do 10 m.</p>										
Ograniczenia lokalne:			Procedury specjalne:							
brak			Lądowanie w nocy przy asyście straży pożarnej							
Administrator terenu			Urząd Gminy w Cedrach Wielkich, tel. 58 6836164							
Łączność radiotelefoniczna			169,000 MHz (kanał 39); 149,900 (kanał U02)							
Pomoc medyczna, nr tel.			PR Pruszcz Gdański, tel. 58 6822400							
Straż Pożarna, nr tel.			PSP Pruszcz Gdański, tel. 58 6832322							
Policja, nr tel.			KP Cedry Wielkie, tel. 586836107							
Służba ruchu lotniczego			Gdańsk Informacja 127,150 MHz, tel. 58 3407485							
Osłona meteorologiczna			Biuro Prognoz Okęcie, tel. 22 8460682, 22 6504485							
Zabezpieczenie terenu: Straż Pożarna										

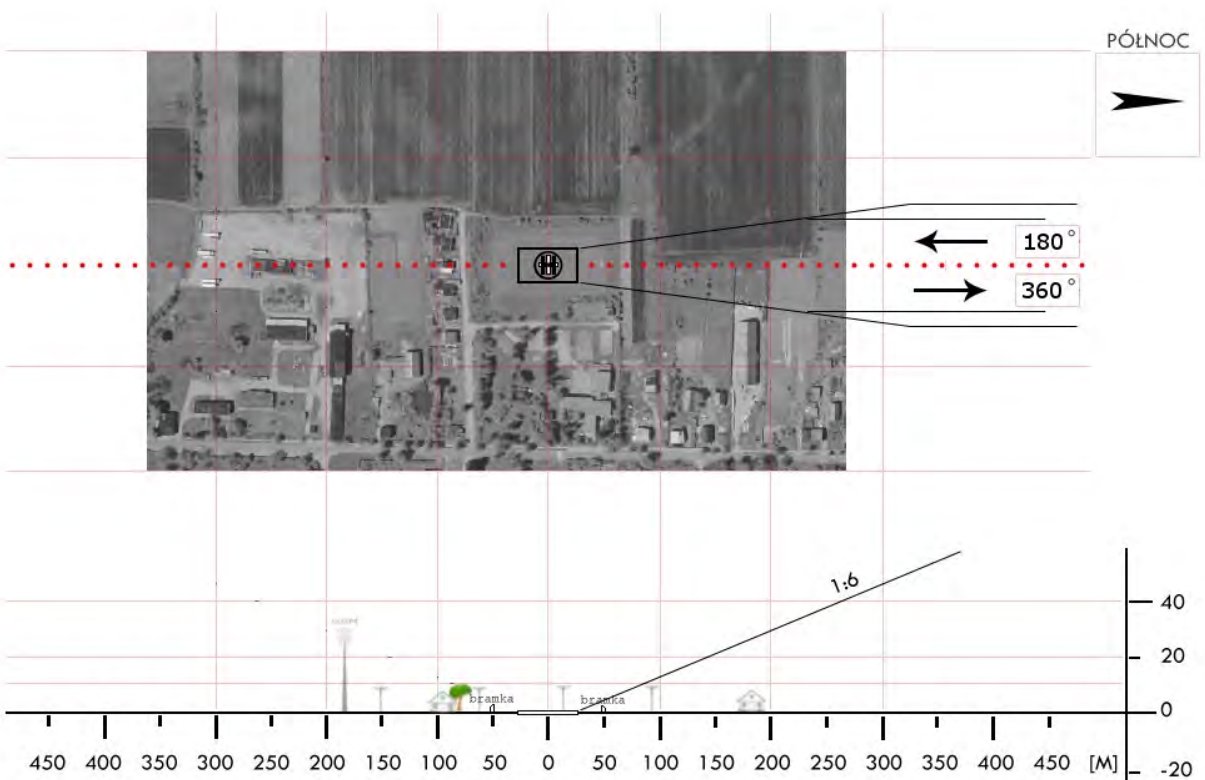
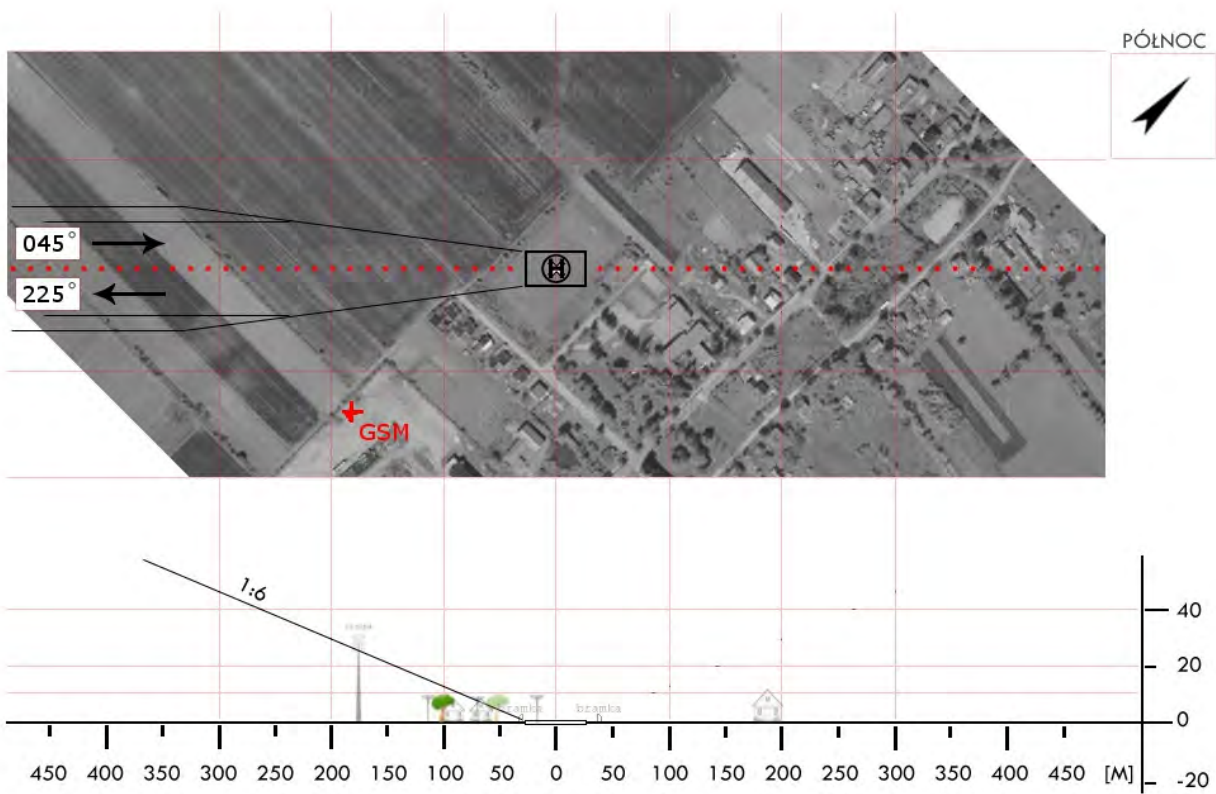

<b>GDA 03</b>	<b>Kolbudy / boisko</b>		Współrzędne geograficzne		54° 16,03' N 018° 28,46' E
	gm. Kolbudy		Wzniesienie nad poziom morza		289 ft
	pow. gdański				
	woj. pomorskie				
Stopień trudności		<b>Wariant IIb</b>			
Główny kierunek podejścia		230° / 050°		Światła podejścia	
Główny kierunek startu		050° / 230°		brak	
		FATO		TLOF	
Wymiary		25 x 95 m		10 x 10 m	
Rodzaj nawierzchni		trawa		trawa	
Oznakowanie		brak		brak	
Oświetlenie		brak		brak	
Oświetlenie przeszkód		brak			
Wskaźnik kierunku wiatru		brak			
Minimalne warunki atmosferyczne do startu i lądowania		Dzień		Noc	
		Widzialność		Widzialność	
		1500 m		3000 m	
		Pułap chmur		Podstawa chmur	
		500 ft		1200 ft	
<p>Stałe przeszkody:</p> <p>Latarnia sięgająca nad boisko od strony ulicy.</p> <p>Drzewa od strony jeziora.</p> <p>Na podejściu od NE bramka, drzewo h=13m, niski budynek, dalej drzewa.</p> <p>Na podejściu od SW bramka, za nią drzewa liściaste do 24m, dalej budynki.</p>					
Ograniczenia lokalne: Bliskość CTR EPGD i MATZ EPPG			Procedury specjalne: Cat. A		
Administrator terenu		Wójt, tel. 58 691 0521			
Łączność radiotelefoniczna		169,000 MHz (kanał 39); 149,900 (kanał U02)			
Pomoc medyczna, nr tel.		PR Pruszcz Gdański, tel. 58 682 2400			
Straż Pożarna, nr tel.		KP PSP Pruszcz Gdański, tel. 58 682 3023			
Policja, nr tel.		KPP Pruszcz Gdański, tel. 58 785 4222			
Służba ruchu lotniczego		Gdańsk INFO 127,150 MHz, tel. 58 340 7485			
Osłona meteorologiczna		IMGW Okęcie, tel. 22 846 0682, 22 569 4592			
<p>Zabezpieczenie terenu:</p> <p>Straż Pożarna, załoga HEMS</p>					

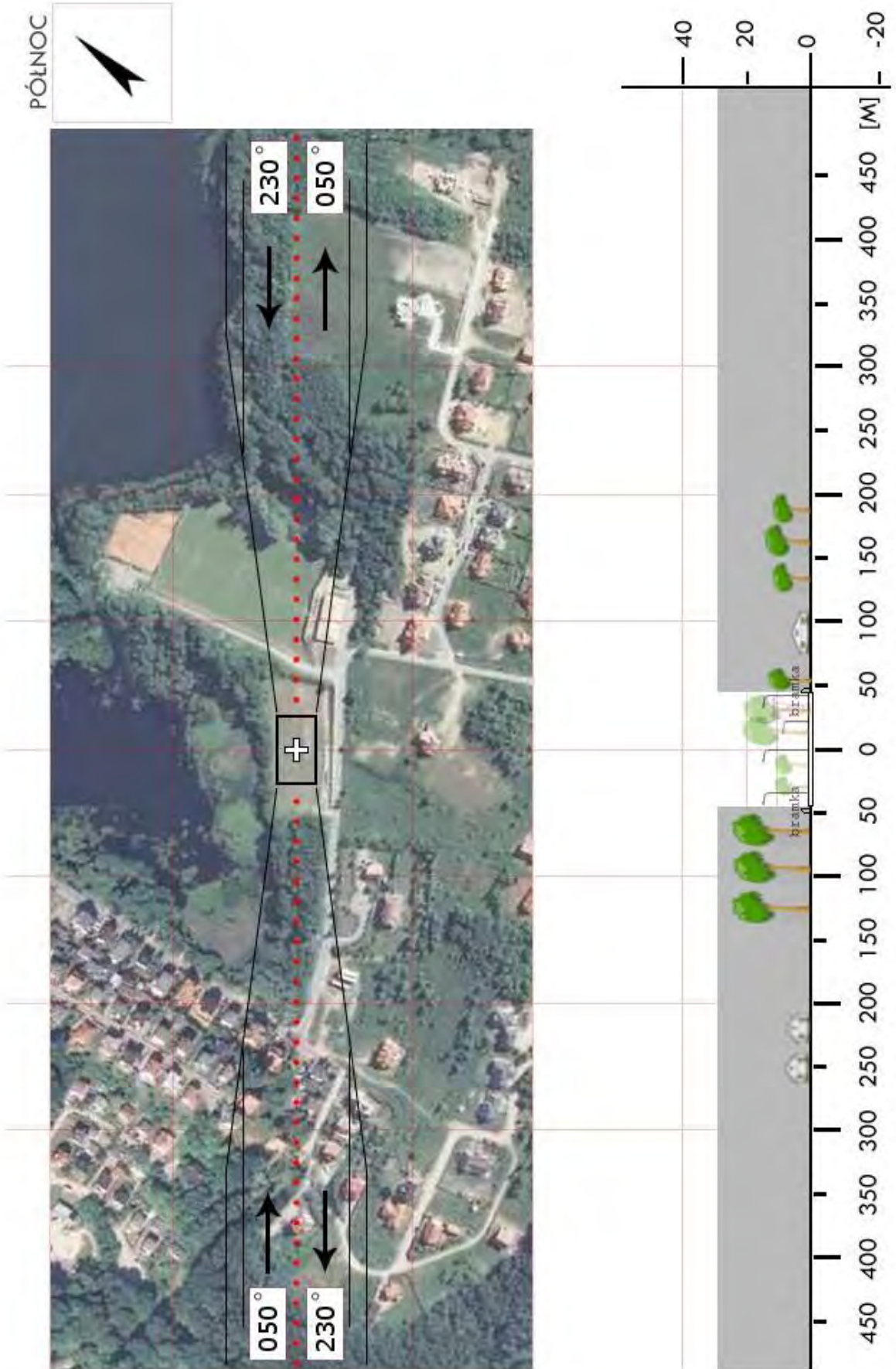

<b>GDA 5a</b>	<b>Przywidz / boisko</b>		Współrzędne geograficzne		54° 12,12' N 018° 19,40' E
	gm. Przywidz		Wzniesienie nad poziom morza		692 ft
	pow. gdański woj. pomorskie				
Stopień trudności		<b>I</b>			
Główny kierunek podejścia		355° / 150°		Światła podejścia	
Główny kierunek startu		330° / 175°		brak	
		<b>FATO</b>		<b>TLOF</b>	
Wymiary		25 x 50 m		10 x 10 m	
Rodzaj nawierzchni		trawa		trawa	
Oznakowanie		brak		brak	
Oświetlenie		brak		brak	
Oświetlenie przeszkód		brak			
Wskaźnik kierunku wiatru		brak			
Minimalne warunki atmosferyczne do startu i lądowania		Dzień		Noc	
		Widzialność		Widzialność	
		Pułap chmur		Podstawa chmur	
		1500 m		3000 m	
		500 ft		1200 ft	
<p>Stałe przeszkody:</p> <p>Bramki w rozstawie 94m. Podejście z kursem 150 znad wzniesienia stoku narciarskiego z <b>przewyższeniem ok. 55m</b>;</p> <p>podejście z kursem 355 znad dolnego odcinka wyciągu.</p> <p>Oba podejścia możliwe na ścieżce schodzenia nie niższej niż 10 stopni.</p>					
Ograniczenia lokalne: brak			Procedury specjalne: Lądowanie w nocy przy asyście straży pożarnej		
Administrator terenu		Wójt gm. Przywidz, tel. 58 682 5146			
Łączność radiotelefoniczna		169,000 MHz (kanał 39); 149,900 (kanał U02)			
Pomoc medyczna, nr tel.		PR Pruszcz Gdański, tel. 58 682 2400			
Straż Pożarna, nr tel.		KP PSP Pruszcz Gdański, tel. 58 682 3023			
Policja, nr tel.		KPP Pruszcz Gdański, tel. 58 785 4222			
Służba ruchu lotniczego		Gdańsk INFO 127,150MHz, tel. 22 574 7485			
Osłona meteorologiczna		IMGW Okęcie, tel. 22 846 0682, 22 569 4592			
<p>Zabezpieczenie terenu:</p> <p>Straż Pożarna, załoga HEMS</p>					

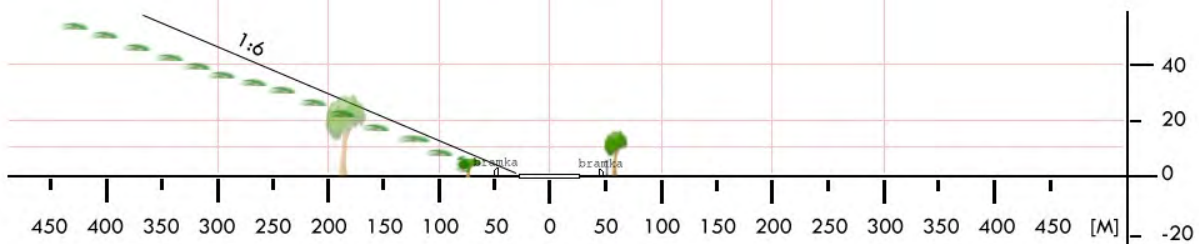
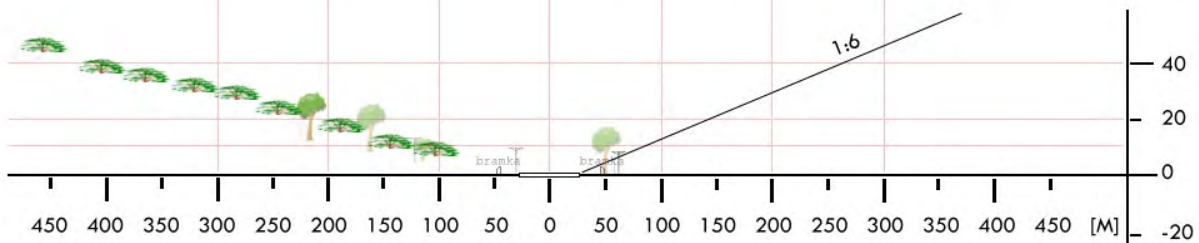

<b>GDA 6a</b>	<b>Pszczółki / stadion</b>		Współrzędne geograficzne	54°10,46' N 018°41,22' E	
	gm. Pszczółki			Wzniesienie nad poziom morza	35 ft
	pow. gdański				
woj. pomorskie					
Stopień trudności			<b>I</b>		
Główny kierunek podejścia		135° / 315°		Światła podejścia	
Główny kierunek startu		135° / 315°		brak	
		FATO		TLOF	
Wymiary		25 x 50 m		10 x 10 m	
Rodzaj nawierzchni		trawa		trawa	
Oznakowanie		brak		brak	
Oświetlenie		brak		brak	
Oświetlenie przeszkód		brak			
Wskaźnik kierunku wiatru		brak			
Minimalne warunki atmosferyczne do startu i lądowania		Dzień		Noc	
		Widzialność		3000 m	
		Pułap chmur		1200 ft	
Widzialność		1500 m		Widzialność	
Pułap chmur		500 ft		Podstawa chmur	
<p>Stale przeszkody:</p> <p>Z południowej strony stadionu boisko ogrodzone siatką o wysokości 10 m.  Na płycie stadionu bramki piłkarskie o wysokości ok. 2 m  Zabudowa wokół stadionu</p>					
Ograniczenia lokalne:			Procedury specjalne:		
brak			Lądowanie w nocy przy asyście straży pożarnej		
Administrator terenu		Urząd Gminy Pszczółki, tel. 58 6839128			
Łączność radiotelefoniczna		169,000 MHz (kanał 39); 149,900 (kanał U02)			
Pomoc medyczna, nr tel.		PR Pruszcz Gdański, tel. 58 6822400			
Straż Pożarna, nr tel.		PSP Pruszcz Gdański, tel. 58 6823023			
Policja, nr tel.		KPP Pszczółki, tel. 58 6829107			
Służba ruchu lotniczego		Gdańsk Informacja 127,150 MHz, tel. 58 3407485			
Osłona meteorologiczna		Biuro Prognoz Okęcie, tel. 22 8460682; 22 6504485			
Zabezpieczenie terenu:					
Straż Pożarna					

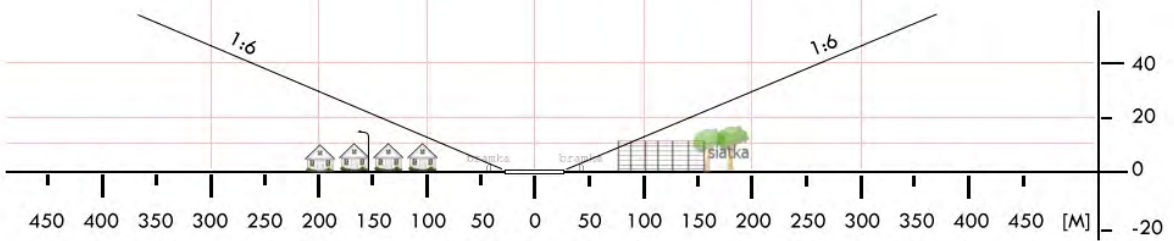
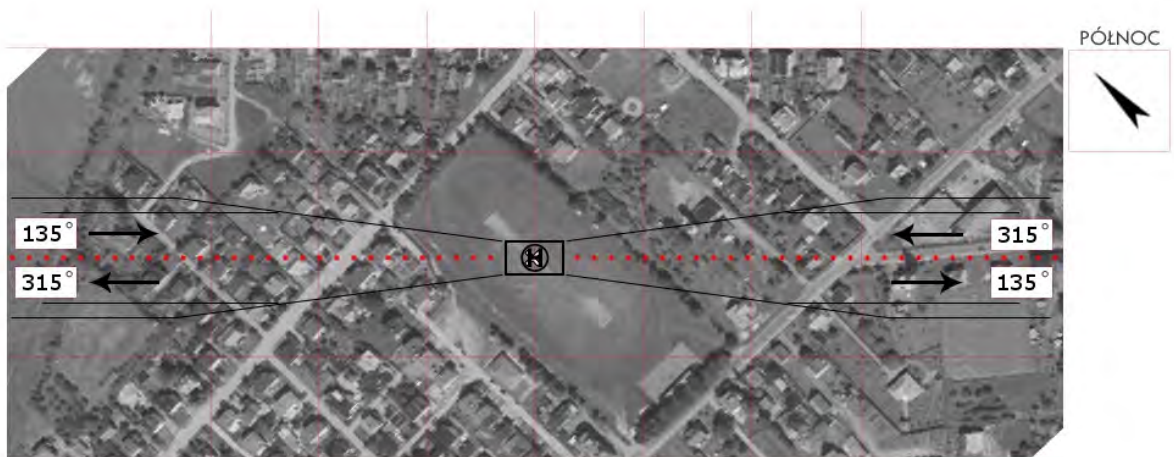

<b>GDA 07</b>	<b>Suchy Dąb / boisko</b>		Współrzędne geograficzne		54°12,59' N 018°45,62' E
	gm. Suchy Dąb		Wzniesienie nad poziom morza		20 ft
	pow. gdański woj. pomorskie				
Stopień trudności		I			
Główny kierunek podejścia		090° / 270°		Światła podejścia	
Główny kierunek startu		090° / 270°		brak	
		FATO		TLOF	
Wymiary		25 x 50 m		10 x 10 m	
Rodzaj nawierzchni		trawa		trawa	
Oznakowanie		brak		brak	
Oświetlenie		brak		brak	
Oświetlenie przeszkód		brak			
Wskaźnik kierunku wiatru		brak			
Minimalne warunki atmosferyczne do startu i lądowania		Dzień		Noc	
		Widzialność		3000 m	
		Pułap chmur		1200 ft	
Stale przeszkody: Po północnej stronie drzewa o wysokości 20m; Na kierunku E–W bramki piłkarskie o wysokości 2m.					
Ograniczenia lokalne:  brak			Procedury specjalne: Lądowanie w nocy przy asyście straży pożarnej		
Administrator terenu		Urząd Gminy Suchy Dąb, tel. 58 6828685			
Łączność radiotelefoniczna		169,000 MHz (kanał 39); 149,900 (kanał U02)			
Pomoc medyczna, nr tel.		PR Pruszcz Gdański, tel. 58 6822400			
Straż Pożarna, nr tel.		PSP Pruszcz Gdański, tel. 58 6832322			
Policja, nr tel.		KPP Pruszcz Gdański, tel. 58 7854222			
Służba ruchu lotniczego		Gdańsk Informacja 127,150 MHz, tel. 58 3407485			
Osłona meteorologiczna		Biuro Prognoz Okęcie, tel. 22 8460682			
Zabezpieczenie terenu: Straż Pożarna					

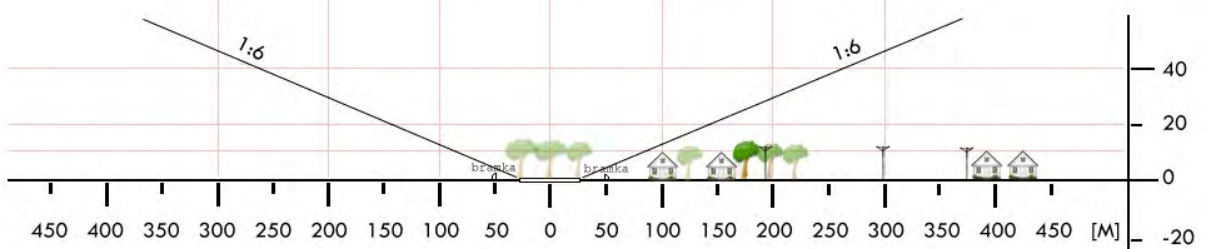
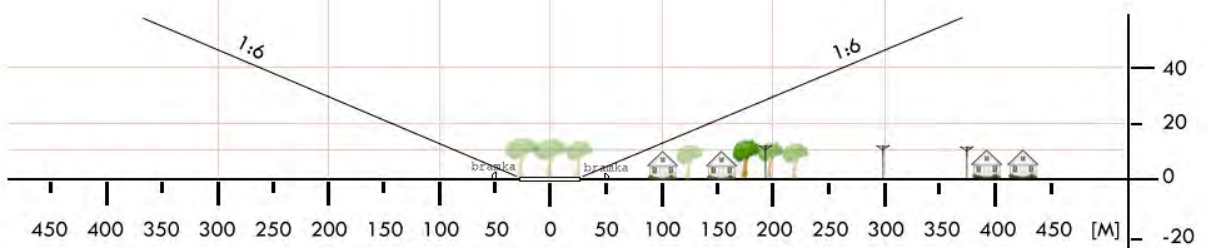

<b>GDA 08</b>	<b>Trąbki Wielkie / stadion</b>		Współrzędne geograficzne		54°10,38' N 018°32,31' E		
	gm. Trąbki Wielkie		Wzniesienie nad poziom morza		300 ft		
	pow. gdański woj. pomorskie						
Stopień trudności			<b>I</b>				
Główny kierunek podejścia			240° / 060°		Światła podejścia		
Główny kierunek startu			240° / 060°		brak		
			FATO		TLOF		
Wymiary			25 x 50 m		10 x 10 m		
Rodzaj nawierzchni			trawa		trawa		
Oznakowanie			brak		brak		
Oświetlenie			brak		brak		
Oświetlenie przeszkód			brak				
Wskaźnik kierunku wiatru			brak				
Minimalne warunki atmosferyczne do startu i lądowania			Dzień		Noc		
			Widzialność		1500 m	Widzialność	3000 m
			Pułap chmur		500 ft	Podstawa chmur	1200 ft
<p>Stałe przeszkody:</p> <p>Po wschodniej stronie stadionu sala gimnastyczna o wysokości ok. 10 m.  Po zachodniej stronie stadionu maszty flagowe i słupy oświetleniowe o wysokości ok. 8 m.  Na kierunku 240° w odl. ok 100 m od FATO słupy oświetleniowe boiska o wys. ok. 8 m.</p>							
Ograniczenia lokalne:			Procedury specjalne:				
brak			Lądowanie w nocy przy asyście straży pożarnej				
Administrator terenu			Urząd Gminy w Trąbkach Wielkich, tel. 58 6828323				
Łączność radiotelefoniczna			169,000 MHz (kanał 39); 149,900 (kanał U02)				
Pomoc medyczna, nr tel.			PR Pruszcz Gdański, tel. 58 6822400				
Straż Pożarna, nr tel.			PSP Pruszcz Gdański, tel. 58 6832322				
Policja, nr tel.			KP Trąbki Wielkie, tel. 58 7854327				
Służba ruchu lotniczego			Gdańsk Informacja 127,150 MHz, tel. 58 3407485				
Osłona meteorologiczna			Biuro Prognoz Okęcie, tel. 22 8460682, 22 6504485				
Zabezpieczenie terenu: Straż Pożarna							

PÓLNOC

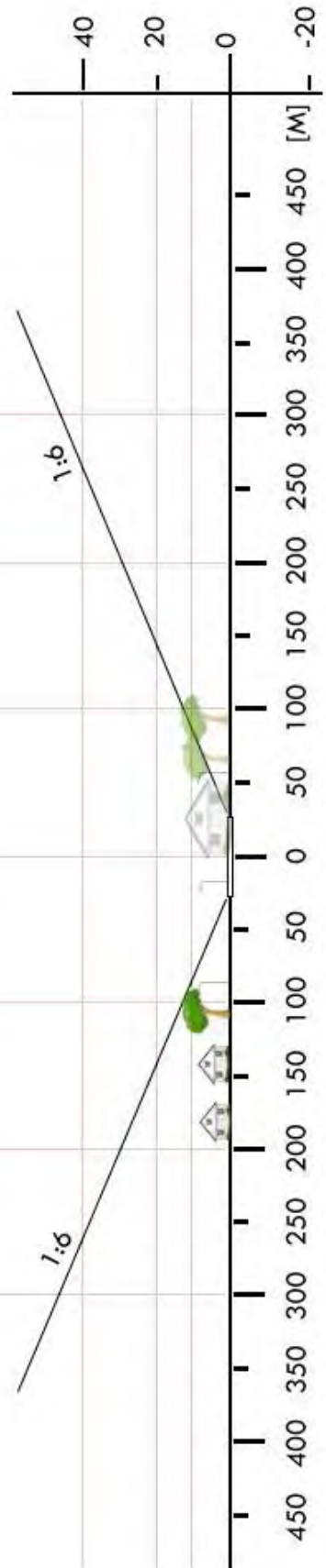

<b>GKA 01</b>	<b>Chmielno / boisko</b>		Współrzędne geograficzne		54°19,55' N 018°06,42' E	
	gm. Chmielno		Wzniesienie nad poziom morza		530 ft	
	pow. kartuski					
	woj. pomorskie					
Stopień trudności			<b>I</b>			
Główny kierunek podejścia			225° / 045°		Światła podejścia	
Główny kierunek startu			045° / 225°		brak	
			<b>FATO</b>		<b>TLOF</b>	
Wymiary			75 x 25 m		75 x 25 m	
Rodzaj nawierzchni			trawa		trawa	
Oznakowanie			brak		brak	
Oświetlenie			brak		brak	
Oświetlenie przeszkód			brak			
Wskaźnik kierunku wiatru			brak			
Minimalne warunki atmosferyczne do startu i lądowania			Dzień		Noc	
			Widzialność		3000 m	
			Pułap chmur		1200 ft	
Stale przeszkody: Drzewo o wysokości 18m oraz budynek sali gimnastycznej na podejściu z KDM=045°						
Ograniczenia lokalne:  2 NM na E granica CTR EPGD			Procedury specjalne: Lądowanie w nocy przy asyście straży pożarnej			
Administrator terenu			GOSiR, ul. Gryfa Pomorskiego 20, tel. 691 298717			
Łączność radiotelefoniczna			169,000 MHz (kanał 39); 149,900 (kanał U02)			
Pomoc medyczna, nr tel.			PR Kartuzy, tel. 58 6853307; RADIO 168,750 MHz			
Straż Pożarna, nr tel.			PSP Kartuzy, tel. 58 6811357			
Policja, nr tel.			tel. 58 6842277			
Służba ruchu lotniczego			Gdańsk Informacja 127,150 MHz, tel. 58 3407485			
Osłona meteorologiczna			Biuro Prognoz Okęcie, tel. 22 8460682			
Zabezpieczenie terenu: Straż Pożarna PSP Kartuzy, tel. 58 6811357 OSP Chmielno, tel. 586842898						

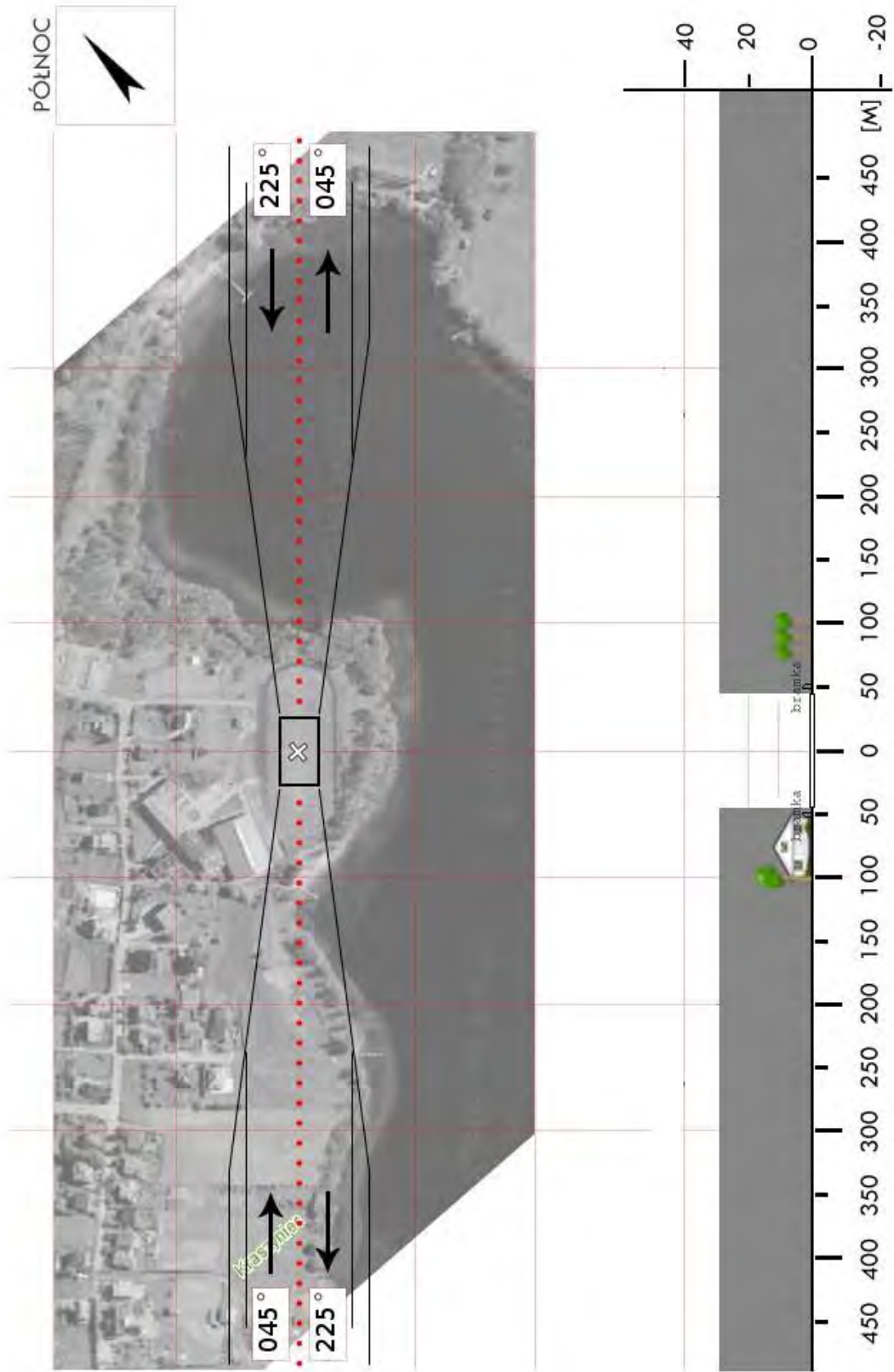

<b>GKA 03</b>	<b>Przodkowo / stadion</b>		Współrzędne geograficzne	54° 22,87' N	
	gm. Przodkowo			018° 17,65' E	
	pow. kartuski		Wzniesienie nad poziom morza	596 ft	
	woj. pomorskie				
Stopień trudności		<b>Wariant IIb</b>			
Główny kierunek podejścia		115° / 295°		Światła podejścia	
Główny kierunek startu		295° / 115°		brak	
		FATO		TLOF	
Wymiary		95 x 50 m		10 x 10 m	
Rodzaj nawierzchni		trawa		trawa	
Oznakowanie		brak		brak	
Oświetlenie		brak		brak	
Oświetlenie przeszkód		brak			
Wskaźnik kierunku wiatru		brak			
Minimalne warunki atmosferyczne do startu i lądowania		Dzień		Noc	
		Widzialność	1500 m	Widzialność	3000 m
		Pułap chmur	500 ft	Podstawa chmur	1200 ft
<p>Stałe przeszkody:</p> <p>Drzewa h=30m po stronie północnej w odległości 35m.</p> <p>Linia NN h=10m po stronie południowej w odległości 52m.</p> <p>Drzewa h=16m w odległości 70m na kierunku E oraz boisko Orlik lampy h=12m w odległości 70m.</p> <p>W czterech rogach boiska lampy oświetleniowe h=10m.</p>					
Ograniczenia lokalne: brak			Procedury specjalne: Cat. A		
Administrator terenu		UG Przodkowo, tel. 58 685 1525			
Łączność radiotelefoniczna		169,000 MHz (kanał 39); 149,900 (kanał U02)			
Pomoc medyczna, nr tel.		PR Kartuzy, tel. 58 685 3307			
Straż Pożarna, nr tel.		KP PSP Kartuzy, tel. 58 681 1357			
Policja, nr tel.		KPP Kartuzy, tel. 58 685 2222			
Służba ruchu lotniczego		Gdańsk INFO 127,150 MHz, tel. 58 340 7485			
Osłona meteorologiczna		IMGW Okęcie, tel. 22 846 0682, 22 650 4485			
<p>Zabezpieczenie terenu:</p> <p>Straż Pożarna, załoga HEMS</p>					

PÓLNOC



<b>GKA 04</b>	<b>Sierakowice / boisko</b>		Współrzędne geograficzne		54° 21,05' N 017° 53,53' E
	gm. Sierakowice		Wzniesienie nad poziom morza		696 ft
	pow. kartuski woj. pomorskie				
Stopień trudności		<b>Wariant IIa</b>			
Główny kierunek podejścia		355° / 175°		Światła podejścia	
Główny kierunek startu		175° / 355°		brak	
		FATO		TLOF	
Wymiary		70 x 25 m		10 x 10 m	
Rodzaj nawierzchni		trawa		trawa	
Oznakowanie		brak		brak	
Oświetlenie		brak		brak	
Oświetlenie przeszkód		brak			
Wskaźnik kierunku wiatru		brak			
Minimalne warunki atmosferyczne do startu i lądowania		Dzień		Noc	
		Widzialność		3000 m	
		Pułap chmur		1200 ft	
Stale przeszkody: Budynki mieszkalne h=8-12m na kierunku 270-120° w odległości 50-100m. Linia energetyczna NN h=10m na kierunku 270-130° w odległości 45-90m. Maszt z anteną h=15m na kierunku 135° w odległości 70m. Budynek szkoły h=8m na kierunku 170-215° w odległości 80-40 m.					
Ograniczenia lokalne: brak			Procedury specjalne: Cat. A		
Administrator terenu		Gmina Sierakowice , tel. 58 681 9512			
Łączność radiotelefoniczna		169,000 MHz (kanał 39); 149,900 (kanał U02)			
Pomoc medyczna, nr tel.		DM11-01 Gdańsk, tel. 58 628 9331, 58 512 0300			
Straż Pożarna, nr tel.		PSP WSKR, tel. 58 347 7804			
Policja, nr tel.		KWP Oficer dyż., tel. 58 321 5540			
Służba ruchu lotniczego		ATC lub FIS dla danej przestrzeni lub obszaru			
Osłona meteorologiczna		IMGW Warszawa, tel. 22 846 0682, 22 569 4592			
Zabezpieczenie terenu: Straż Pożarna, załoga HEMS					

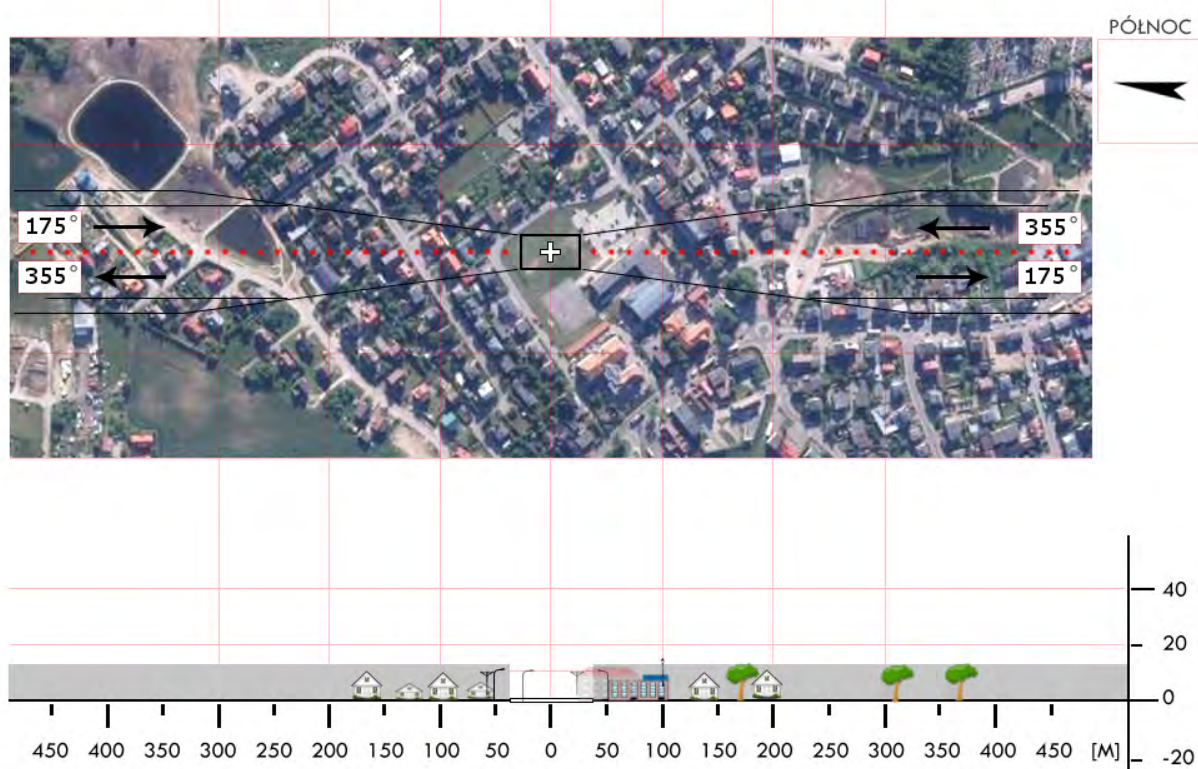
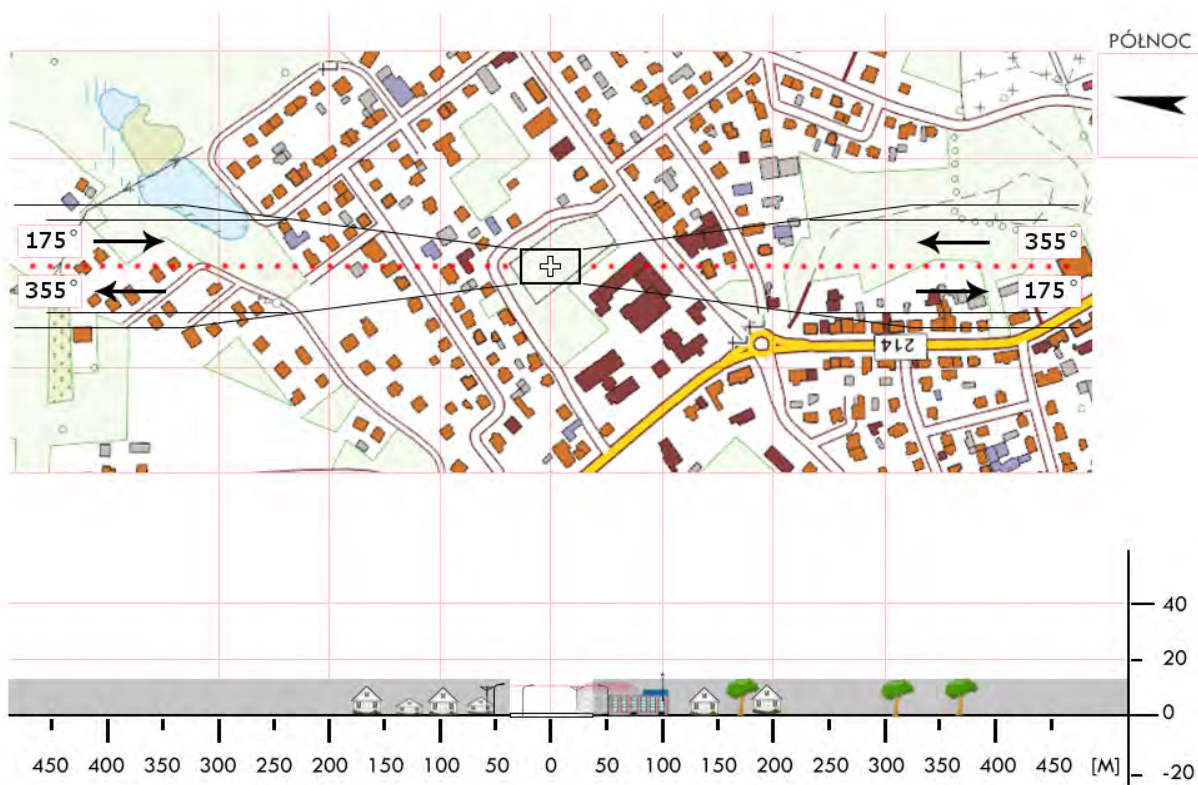

<b>GKA 5a</b>	<b>Goręczyno / boisko</b>		Współrzędne geograficzne		54° 15,63' N 018° 09,73' E
	gm. Somonino		Wzniesienie nad poziom morza		601 ft
	pow. kartuski woj. pomorskie				
Stopień trudności		<b>Wariant IIa</b>			
Główny kierunek podejścia		060° / 240°		Światła podejścia	
Główny kierunek startu		240° / 060°		brak	
		FATO		TLOF	
Wymiary		25 x 70 m		10 x 10 m	
Rodzaj nawierzchni		trawa		trawa	
Oznakowanie		brak		brak	
Oświetlenie		brak		brak	
Oświetlenie przeszkód		brak			
Wskaźnik kierunku wiatru		brak			
Minimalne warunki atmosferyczne do startu i lądowania		Dzień		Noc	
		Widzialność		Widzialność	
		Pułap chmur		Podstawa chmur	
		1500 m		3000 m	
		500 ft		1200 ft	
Stale przeszkody: Latarnie uliczne o wysokości 7m na obu kierunkach podejścia; Drzewa o wys. 12÷15m na południe i północ od boiska, odl. 45m od środka FATO; Lampy boiskowe o wys. 10m w rogach boiska.					
Ograniczenia lokalne: Boisko znajduje się w odległości 3NM od CTR EPGD			Procedury specjalne: Cat. A		
Administrator terenu		Gmina Somonino, tel. 58 684 1121			
Łączność radiotelefoniczna		169,000 MHz (kanał 39); 149,900 (kanał U02)			
Pomoc medyczna, nr tel.		DM11-01 Gdańsk, tel. 58 628 9331, 58 512 0300			
Straż Pożarna, nr tel.		PSP WSKR, tel. 58 347 7804			
Policja, nr tel.		KWP Oficer dyż., tel. tel. 58 321 5540			
Służba ruchu lotniczego		ATC lub FIS dla danej przestrzeni lub obszaru			
Osłona meteorologiczna		CBPL (IMGW) Warszawa, tel. 22 569 4592, -4584, 503 122 805			
Zabezpieczenie terenu: Straż Pożarna, załoga HEMS (OSP Goręczyno, tel. 58 684 1798)					

PÓLNOC

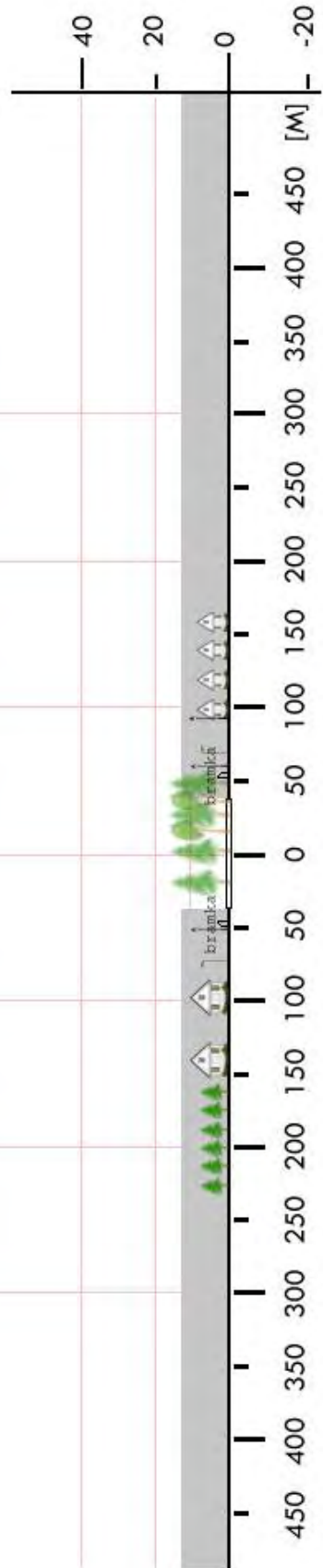
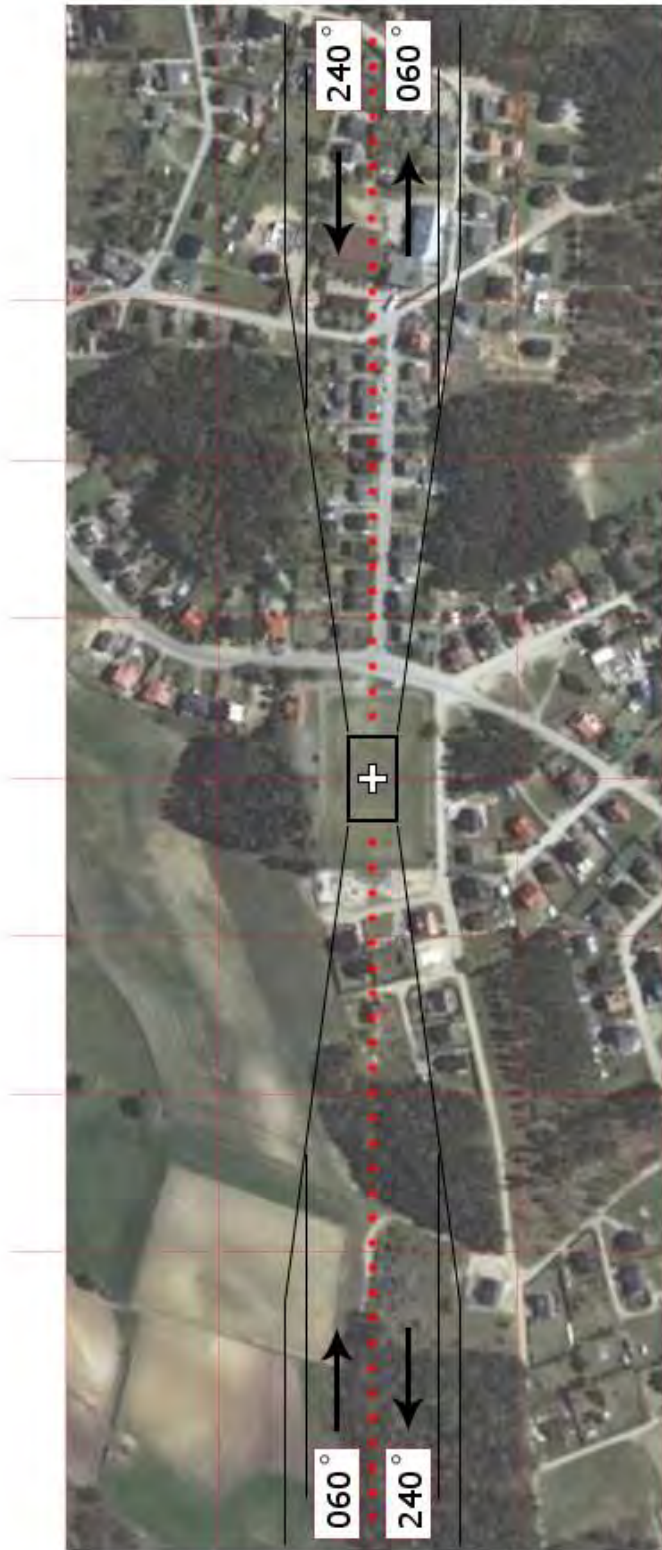

<b>GKA 6a</b>	<b>Szymbark / boisko</b>		Współrzędne geograficzne		54°13,36' N 018°06,12' E
	gm. Stężycza		Wzniesienie nad poziom morza		863 ft
	pow. kartuski woj. pomorskie				
Stopień trudności		<b>II</b>			
Główny kierunek podejścia		020° / 200°		Światła podejścia	
Główny kierunek startu		020° / 200°		brak	
		<b>FATO</b>		<b>TLOF</b>	
Wymiary		50 x 50 m		30 x 30 m	
Rodzaj nawierzchni		trawa		trawa	
Oznakowanie		brak		brak	
Oświetlenie		brak		brak	
Oświetlenie przeszkód		brak			
Wskaźnik kierunku wiatru		brak			
Minimalne warunki atmosferyczne do startu i lądowania		Dzień		Noc	
		Widzialność	1500 m	Widzialność	3000 m
		Pułap chmur	500 ft	Podstawa chmur	1200 ft
Stale przeszkody: Linia energetyczna o wysokości 10m na podejściu 200° w odległości 80m od środka boiska; Linia energetyczna o wysokości 10m na podejściu 020° w odległości 210m od środka boiska; Wysokie drzewa (wysokość do 18m) wzdłuż krawędzi boiska od wschodu i zachodu.					
Ograniczenia lokalne:  brak			Procedury specjalne: Lądowanie w nocy przy asyście straży pożarnej		
Administrator terenu		Urząd Gminy Stężycza, tel. 58 6843305			
Łączność radiotelefoniczna		169,000 MHz (kanał 39); 149,900 (kanał U02)			
Pomoc medyczna, nr tel.		PR Kartuzy, tel. 58 6853307			
Straż Pożarna, nr tel.		KP PSP Kartuzy, tel. 58 6944444			
Policja, nr tel.		KPP Kartuzy, tel. 58 6852222			
Służba ruchu lotniczego		Gdańsk Informacja 127,150 MHz, tel. 58 3407485			
Osłona meteorologiczna		LSM-Gdańsk, tel. 58 3481191, 503 122918			
Zabezpieczenie terenu: Straż Pożarna					

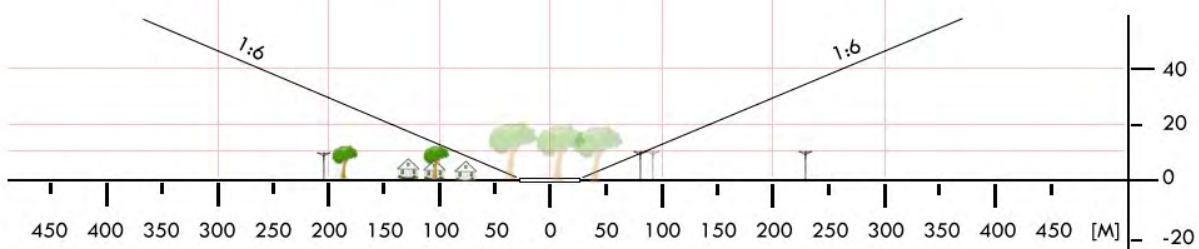
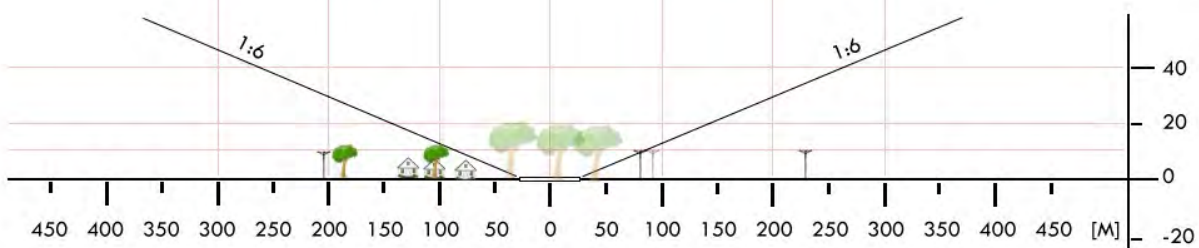
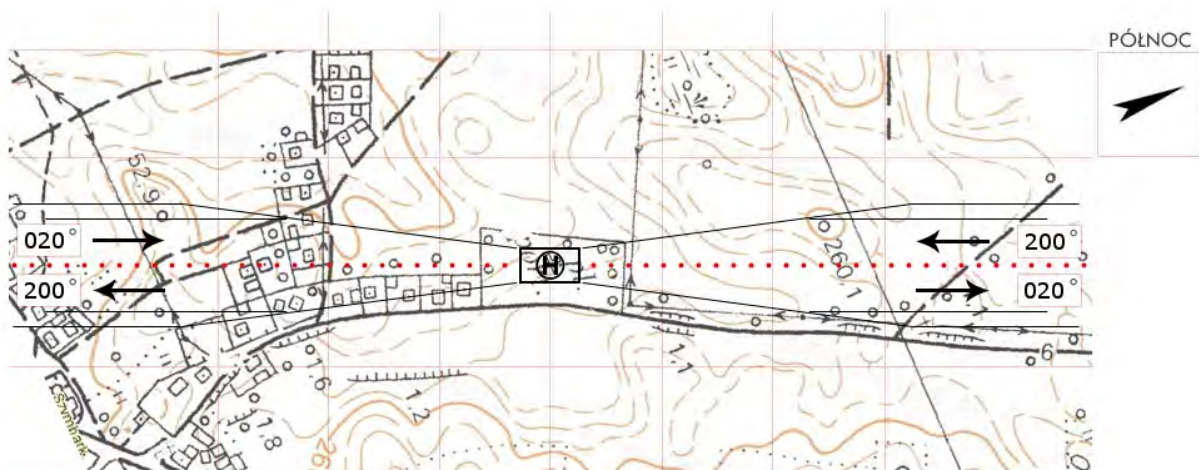

<b>GKA 6b</b>	<b>Stężycza / boisko</b>		Współrzędne geograficzne		54° 12,65' N 017° 56,92' E
	gm. Stężycza		Wzniesienie nad poziom morza		558 ft
	pow. kartuski woj. pomorskie				
Stopień trudności		<b>I</b>			
Główny kierunek podejścia		360° / 180°		Światła podejścia	
Główny kierunek startu		180° / 360°		brak	
		<b>FATO</b>		<b>TLOF</b>	
Wymiary		50 x 50 m		30 x 30 m	
Rodzaj nawierzchni		trawa		trawa	
Oznakowanie		brak		brak	
Oświetlenie		brak		brak	
Oświetlenie przeszkód		brak			
Wskaźnik kierunku wiatru		brak			
Minimalne warunki atmosferyczne do startu i lądowania		Dzień		Noc	
		Widzialność	1500 m	Widzialność	3000 m
		Pułap chmur	500 ft	Podstawa chmur	1200 ft
Stałe przeszkody: brak					
Ograniczenia lokalne: brak			Procedury specjalne: brak		
Administrator terenu		Urząd Gminy Stężycza, tel. 58 684 3305			
Łączność radiotelefoniczna		169,000 MHz (kanał 39); 149,900 (kanał U02)			
Pomoc medyczna, nr tel.		PR Kartuzy, tel. 58 685 3307			
Straż Pożarna, nr tel.		KP PSP Kartuzy, tel. 58 694 4444			
Policja, nr tel.		KPP Kartuzy, tel. 58 685 2222			
Służba ruchu lotniczego		Gdańsk INFO 127,150 MHz, tel. 58 340 7485			
Osłona meteorologiczna		LSM-Gdańsk, tel. 58 348 1191, 503 122 918			
Zabezpieczenie terenu: Straż Pożarna					
----- Boisko boczne Ośrodka Wypoczynkowego nad jeziorem					

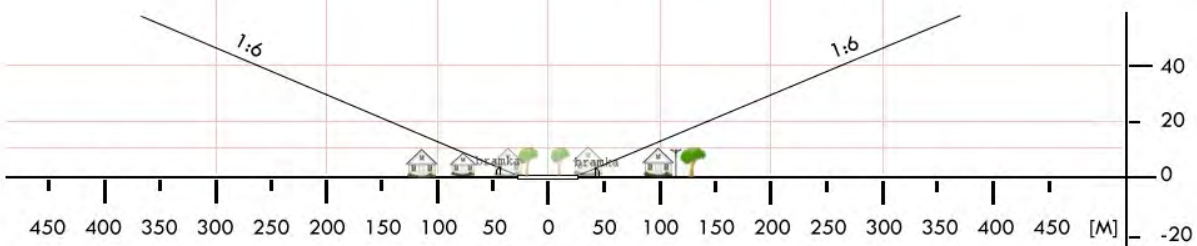
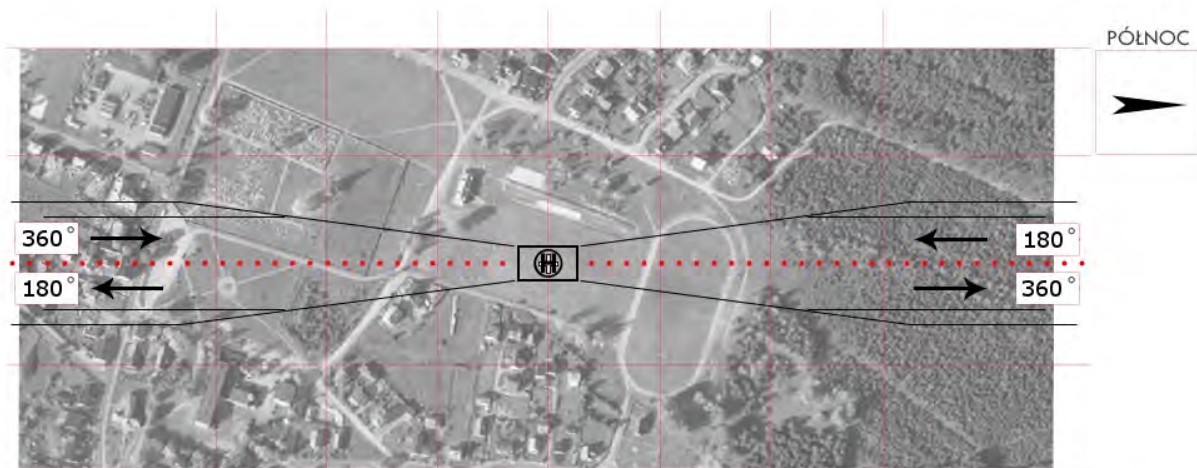
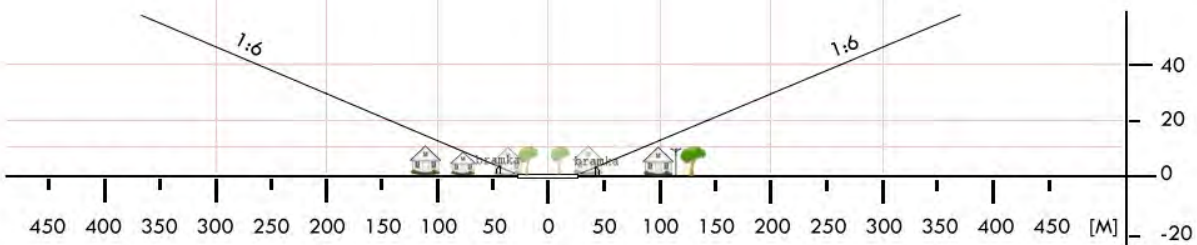

<b>GKA 07</b>	<b>Sulęczyno / boisko</b>		Współrzędne geograficzne		54° 13,83' N 017° 47,16' E
	gm. Sulęczyno		Wzniesienie nad poziom morza		597 ft
	pow. kartuski woj. pomorskie				
Stopień trudności		<b>Wariant IIb</b>			
Główny kierunek podejścia		285° / 105°		Światła podejścia	
Główny kierunek startu		105° / 285°		brak	
		FATO		TLOF	
Wymiary		25 x 95 m		10 x 10 m	
Rodzaj nawierzchni		trawa		trawa	
Oznakowanie		brak		brak	
Oświetlenie		brak		brak	
Oświetlenie przeszkód		brak			
Wskaźnik kierunku wiatru		brak			
Minimalne warunki atmosferyczne do startu i lądowania		Dzień		Noc	
		Widzialność		Widzialność	
		Pułap chmur		Podstawa chmur	
		1500 m		3000 m	
		500 ft		1200 ft	
Stale przeszkody: Brak bramek podczas weryfikacji – boisko pełnowymiarowe (105 x 64m). Na podejściu z kursem 285 las iglasty, na podejściu z kursem 105 budynki, droga z latarniami i drzewa liściaste wysokości do 15m. Od północy budynki i inne urządzenia szkoły.					
Ograniczenia lokalne: brak			Procedury specjalne: Lądowanie w nocy przy asyście straży pożarnej <b>Cat. A</b>		
Administrator terenu		Wójt gm. Sulęczyno, tel. 58 685 6363			
Łączność radiotelefoniczna		169,000 MHz (kanał 39); 149,900 (kanał U02)			
Pomoc medyczna, nr tel.		PR Kartuzy, tel. 58 685 3307			
Straż Pożarna, nr tel.		KP PSP Kartuzy, tel. 58 681 1357 (8), 694 444 444			
Policja, nr tel.		KPP Kartuzy, tel. 58 685 2222			
Służba ruchu lotniczego		Gdańsk INFO 127,150MHz, tel. 22 574 7485			
Osłona meteorologiczna		IMGW Okęcie, tel. 22 846 0682, 22 650 4485			
Zabezpieczenie terenu: Straż Pożarna, załoga HEMS					

PÓLNOC

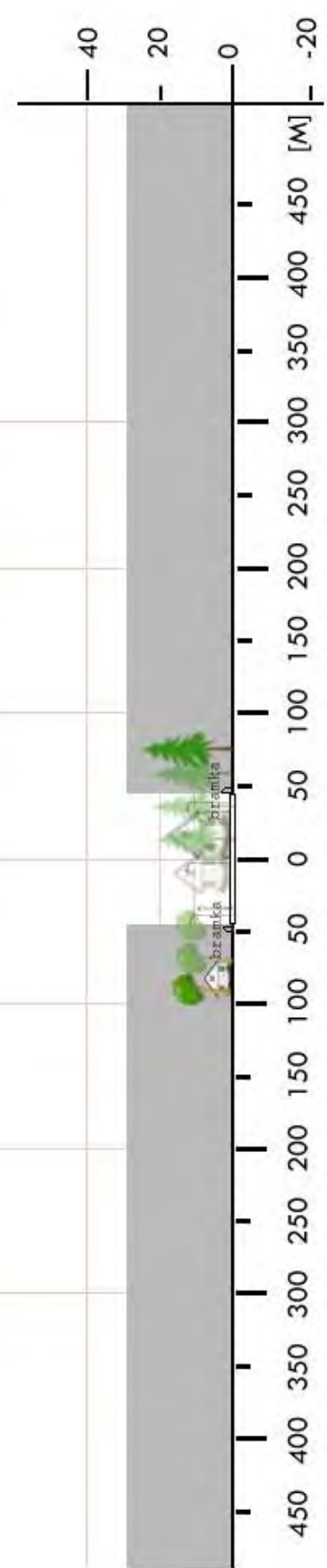

<b>GKA 08</b>	<b>Żukowo / plac</b>		Współrzędne geograficzne	54° 21,01' N	
	gm. Żukowo			018° 21,30' E	
	pow. kartuski		Wzniesienie nad poziom morza	519 ft	
	woj. pomorskie				
Stopień trudności		<b>Wariant IIb</b>			
Główny kierunek podejścia		270° / 090°	Światła podejścia		
Główny kierunek startu		090° / 270°	brak		
		FATO	TLOF		
Wymiary		95 x 40 m	10 x 10 m		
Rodzaj nawierzchni		trawa	trawa		
Oznakowanie		brak	brak		
Oświetlenie		brak	brak		
Oświetlenie przeszkód		brak			
Wskaźnik kierunku wiatru		brak			
Minimalne warunki atmosferyczne do startu i lądowania			Dzień	Noc	
		Widzialność	1500 m	Widzialność	3000 m
		Pałap chmur	500 ft	Podstawa chmur	1200 ft
Stale przeszkody: Miejsce na zadarnionym placu przyległym od SW do boiska głównego; E: wzniesienie terenu z niskimi drzewami liściastymi w odl. 60m; W: łagodna skarpa, 10m za nią drzewa iglaste h=22m w odl. 50m; N: latarnie h=9m połączone kablem w odl 25m od środka FATO; S: skarpa o wys. do 6m w odl. 25m od środka FATO.					
Ograniczenia lokalne: CTR Gdańsk Rębiechowo (EPGD TWR 118,100 MHz)		Procedury specjalne: Cat. A			
Administrator terenu		Burmistrz, tel. 58 681 8421			
Łączność radiotelefoniczna		169,000 MHz (kanał 39); 149,900 (kanał U02)			
Pomoc medyczna, nr tel.		CPR Kartuzy, tel. 58 694 4454			
Straż Pożarna, nr tel.		KP PSP Kartuzy, tel. 58 681 1357 (8), 58 694 4444			
Policja, nr tel.		KP Policji Kartuzy, tel. 58 685 2222			
Służba ruchu lotniczego		Gdańsk INFO 127,150 MHz, tel. 58 340 7485			
Osłona meteorologiczna		IMGW Okęcie, tel. 22 846 0682, 22 569 4592			
Zabezpieczenie terenu: Straż Pożarna, załoga HEMS					

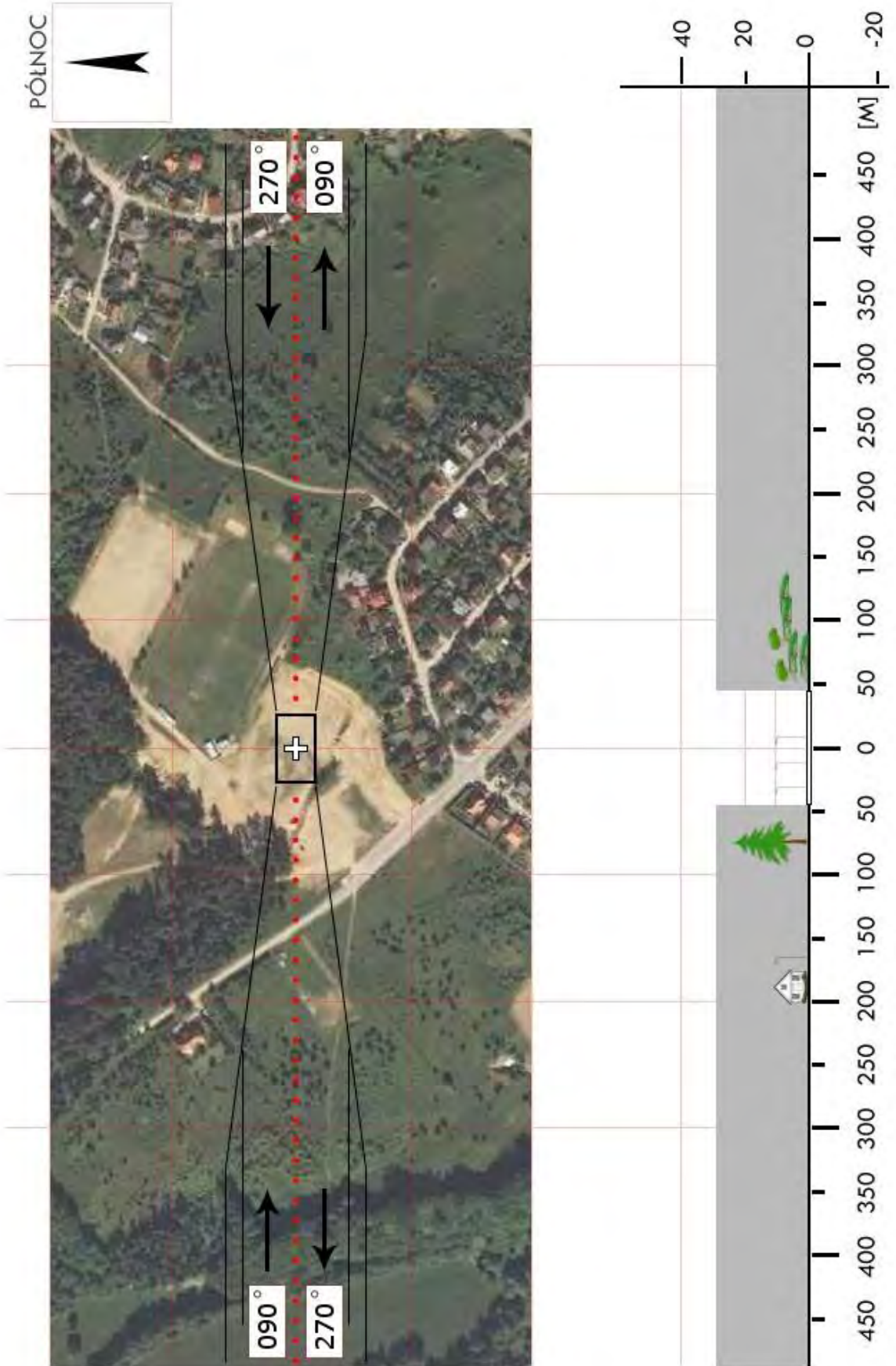

<b>GKS 02</b>	<b>Kalisz Kaszubski / boisko</b>		Współrzędne geograficzne		54° 02,70' N 017° 47,36' E	
	gm. Dziemiany		Wzniesienie nad poziom morza		522 ft	
	pow. kościerski woj. pomorskie					
Stopień trudności			<b>Wariant IIb</b>			
Główny kierunek podejścia			210° / 030°		Światła podejścia	
Główny kierunek startu			030° / 210°		brak	
			FATO		TLOF	
Wymiary			25 x 95 m		10 x 10 m	
Rodzaj nawierzchni			trawa		trawa	
Oznakowanie			brak		brak	
Oświetlenie			brak		brak	
Oświetlenie przeszkód			brak			
Wskaźnik kierunku wiatru			brak			
Minimalne warunki atmosferyczne do startu i lądowania			Dzień		Noc	
			Widzialność		3000 m	
			Pułap chmur		1200 ft	
Stale przeszkody: Bramki w rozstawie 100m. Komin kotłowni h=20m i budynki od zachodu; drzewa do 20m od wschodu boiska. Podejścia możliwe na ścieżkach 1:6						
Ograniczenia lokalne: brak			Procedury specjalne: Lądowanie w nocy przy asyście straży pożarnej <b>Cat. A</b>			
Administrator terenu			Wójt gm. Dziemiany, tel. 58 688 0022			
Łączność radiotelefoniczna			169,000 MHz (kanał 39); 149,900 (kanał U02)			
Pomoc medyczna, nr tel.			PR Kościerzyna, tel. 58 686 0666			
Straż Pożarna, nr tel.			KP PSP Kościerzyna, tel. 58 686 3368			
Policja, nr tel.			KPP Kościerzyna, tel. 58 680 3200			
Służba ruchu lotniczego			Gdańsk INFO 127,150MHz, tel. 22 574 7485			
Osłona meteorologiczna			IMGW Okęcie, tel. 22 846 0682, 22 569 4592			
Zabezpieczenie terenu: Straż Pożarna, załoga HEMS						

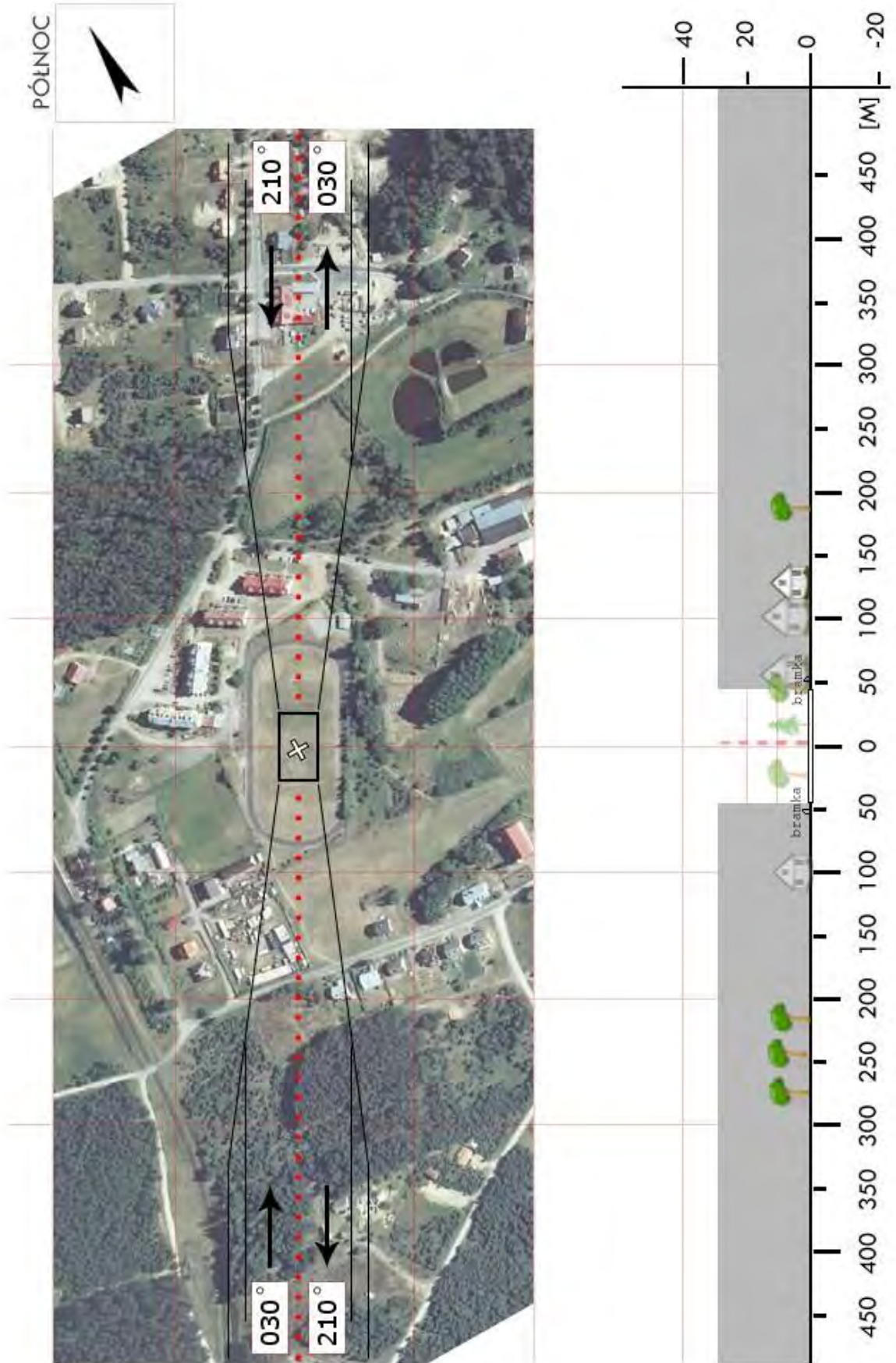

<b>GKS 05</b>	<b>Liniewo / boisko</b>		Współrzędne geograficzne	54° 04,97' N 018° 13,31' E	
	gm. Liniewo				
	pow. kościerski woj. pomorskie		Wzniesienie nad poziom morza	486 ft	
Stopień trudności		<b>Wariant IIb</b>			
Główny kierunek podejścia		290° / 110°	Światła podejścia		
Główny kierunek startu		110° / 290°	brak		
		FATO	TLOF		
Wymiary		25 x 95 m	10 x 10 m		
Rodzaj nawierzchni		trawa	trawa		
Oznakowanie		brak	brak		
Oświetlenie		brak	brak		
Oświetlenie przeszkód		brak			
Wskaźnik kierunku wiatru		brak			
Minimalne warunki atmosferyczne do startu i lądowania			Dzień	Noc	
		Widzialność	1500 m	Widzialność	3000 m
		Pułap chmur	500 ft	Podstawa chmur	1200 ft
Stale przeszkody: Drzewa dookoła boiska – od zachodu h=25m, pozostałe do 13m wysokości. Brak jakichkolwiek punktów świetlnych.					
Ograniczenia lokalne: brak		Procedury specjalne: Cat. A			
Administrator terenu		Wójt gminy Liniewo, tel. 58 687 8520			
Łączność radiotelefoniczna		169,000 MHz (kanał 39); 149,900 (kanał U02)			
Pomoc medyczna, nr tel.		PR Kościerzyna, tel. 58 686 0666			
Straż Pożarna, nr tel.		KP PSP Kościerzyna, tel. 58 686 3368			
Policja, nr tel.		KPP Kościerzyna, tel. 58 680 3200			
Służba ruchu lotniczego		Gdańsk INFO 127,150 MHz, tel. 22 574 7485			
Osłona meteorologiczna		IMGW Okęcie, tel. 22 846 0682, 22 569 4592			
Zabezpieczenie terenu: Straż Pożarna, załoga HEMS					

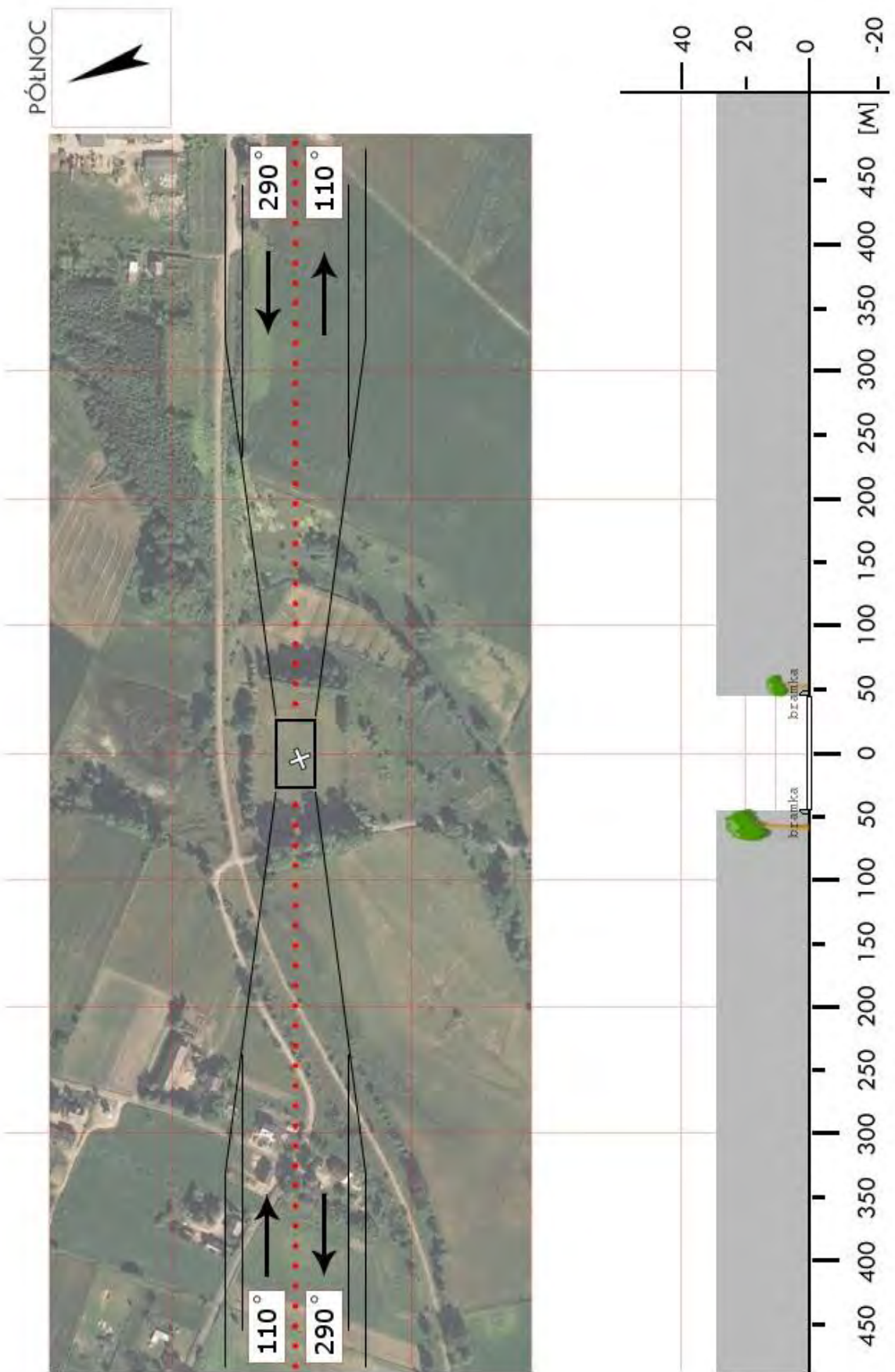

<b>GKS 06</b>	<b>Lipusz / boisko</b>		Współrzędne geograficzne	54° 06,17' N 017° 46,86' E	
	gm. Lipusz				
	pow. kościerski		Wzniesienie nad poziom morza	502 ft	
	woj. pomorskie				
Stopień trudności		<b>Wariant IIb</b>			
Główny kierunek podejścia		340° / 160°	Światła podejścia		
Główny kierunek startu		160° / 340°	brak		
		FATO	TLOF		
Wymiary		25 x 95 m	10 x 10 m		
Rodzaj nawierzchni		trawa	trawa		
Oznakowanie		brak	brak		
Oświetlenie		brak	brak		
Oświetlenie przeszkód		brak			
Wskaźnik kierunku wiatru		brak			
Minimalne warunki atmosferyczne do startu i lądowania		Dzień		Noc	
		Widzialność	1500 m	Widzialność	3000 m
		Pułap chmur	500 ft	Podstawa chmur	1200 ft
Stale przeszkody: Rozstaw bramek 92m; FATO wyznaczono w zachodniej połowie boiska. Drzewa o wys. do 25m po stronie północnej i południowej Po stronie wschodniej słupy oświetlające kompleks sportowy h=20m w odl. 50-65m					
Ograniczenia lokalne: brak		Procedury specjalne: Cat. A			
Administrator terenu		Wójt gm. Lipusz, tel. 58 687 4530			
Łączność radiotelefoniczna		169,000 MHz (kanał 39); 149,900 (kanał U02)			
Pomoc medyczna, nr tel.		DM11-01 Gdańsk, tel. 58 628 9330, 58 512 0300			
Straż Pożarna, nr tel.		PSP WSKR, tel. 58 347 7804			
Policja, nr tel.		KWP Oficer dyż., tel. 58 321 5540			
Służba ruchu lotniczego		ATC lub FIS dla danej przestrzeni lub obszaru			
Osłona meteorologiczna		CBPL (IMGW) Warszawa, tel. 22 569 4592, -4584, 503 122 805			
Zabezpieczenie terenu: Straż Pożarna, załoga HEMS					

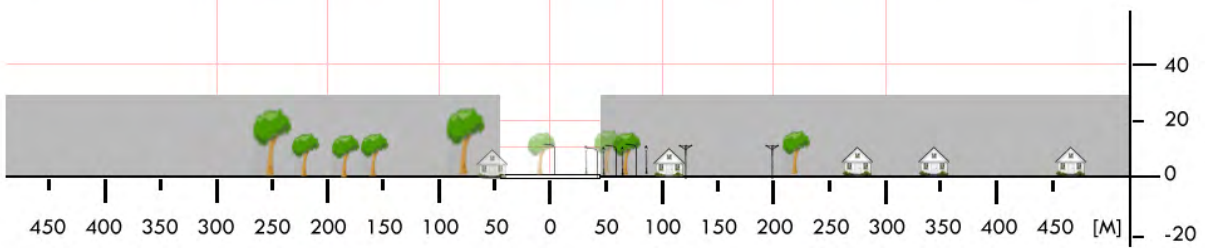
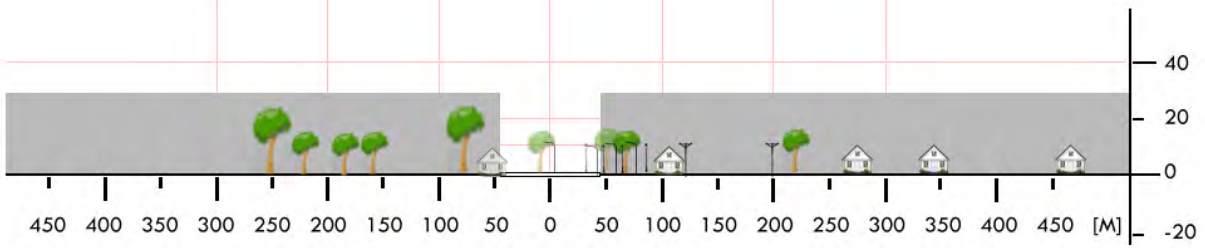

<b>GKS 07</b>	<b>Lubań / boisko</b>		Współrzędne geograficzne	54° 06,93' N	
	gm. Nowa Karczma			018° 09,98' E	
	pow. kościerski		Wzniesienie nad poziom morza	617 ft	
	woj. pomorskie				
Stopień trudności		<b>Wariant IIa</b>			
Główny kierunek podejścia		340° / 160°	Światła podejścia		
Główny kierunek startu		160° / 340°	brak		
		FATO	TLOF		
Wymiary		25 x 70 m	10 x 10 m		
Rodzaj nawierzchni		trawa	trawa		
Oznakowanie		brak	brak		
Oświetlenie		brak	brak		
Oświetlenie przeszkód		brak			
Wskaźnik kierunku wiatru		brak			
Minimalne warunki atmosferyczne do startu i lądowania			Dzień	Noc	
		Widzialność	1500 m	Widzialność	3000 m
		Pułap chmur	500 ft	Podstawa chmur	1200 ft
Stale przeszkody: Lądowisko usytuowano w poprzek boiska (rozporządzalna długość między przeszkodami 110m). Odległość między bramkami 75m. Możliwe ew. lądowanie wzdłuż – przeszkody na podejściach w bezpośrednim sąsiedztwie nie przekraczają 12m – nieco dalej są do 24m. Od zachodu budynki, drzewa i inne urządzenia szkoły, od wschodu linia energetyczna średniego napięcia h=12m.					
Ograniczenia lokalne: brak		Procedury specjalne: Cat. A			
Administrator terenu		Wójt gminy Nowa Karczma, tel. 58 687 7127			
Łączność radiotelefoniczna		169,000 MHz (kanał 39); 149,900 (kanał U02)			
Pomoc medyczna, nr tel.		PR Kościerzyna, tel. 58 686 0666			
Straż Pożarna, nr tel.		KP PSP Kościerzyna, tel. 58 686 3368			
Policja, nr tel.		KPP Kościerzyna, tel. 58 680 3200			
Służba ruchu lotniczego		Gdańsk INFO 127,150 MHz, tel. 22 574 7485			
Osłona meteorologiczna		IMGW Okęcie, tel. 22 846 0682, 22 569 4592			
Zabezpieczenie terenu: Straż Pożarna, załoga HEMS					



<b>GKS 08</b>	<b>Stara Kiszewa / boisko</b>		Współrzędne geograficzne		53°59,05' N 018°10,24' E		
	gm. Stara Kiszewa		Wzniesienie nad poziom morza		414 ft		
	pow. kościerski woj. pomorskie						
Stopień trudności			<b>I</b>				
Główny kierunek podejścia			105° / 340°		Światła podejścia		
Główny kierunek startu			285° / 160°		brak		
			FATO		TLOF		
Wymiary			50 x 25 m		50 x 25 m		
Rodzaj nawierzchni			trawa		trawa		
Oznakowanie			brak		brak		
Oświetlenie			brak		brak		
Oświetlenie przeszkód			brak				
Wskaźnik kierunku wiatru			brak				
Minimalne warunki atmosferyczne do startu i lądowania			Dzień		Noc		
			Widzialność		1500 m	Widzialność	3000 m
			Pułap chmur		500 ft	Podstawa chmur	1200 ft
Stale przeszkody: Drzewo o wysokości ok. 25m po północno-zachodniej stronie boiska; Komin kotłowni o wysokości około 30m w odległości 100m na wschód od boiska; Ruchome bramki (dodatkowe, oprócz tych stałych) wymagają przestawienia na brzeg boiska przed lądowaniem.							
Ograniczenia lokalne:  brak			Procedury specjalne: Lądowanie w nocy przy asyście straży pożarnej				
Administrator terenu			Urząd Gminy Stara Kiszewa, tel. 58 6876020				
Łączność radiotelefoniczna			169,000 MHz (kanał 39); 149,900 (kanał U02)				
Pomoc medyczna, nr tel.			PR Kościerzyna 168,600MHz, tel. 58 6860666				
Straż Pożarna, nr tel.			KPPSP Kościerzyna, tel. 58 6863368				
Policja, nr tel.			tel. 58 6803270 (Posterunek Liniewo)				
Służba ruchu lotniczego			Gdańsk Informacja 127,150 MHz, tel. 58 3407485				
Osłona meteorologiczna			Biuro Prognoz Okęcie, tel. 22 8460682				
Zabezpieczenie terenu: Straż Pożarna (OSP Stara Kiszewa, tel. 58 6876306)							

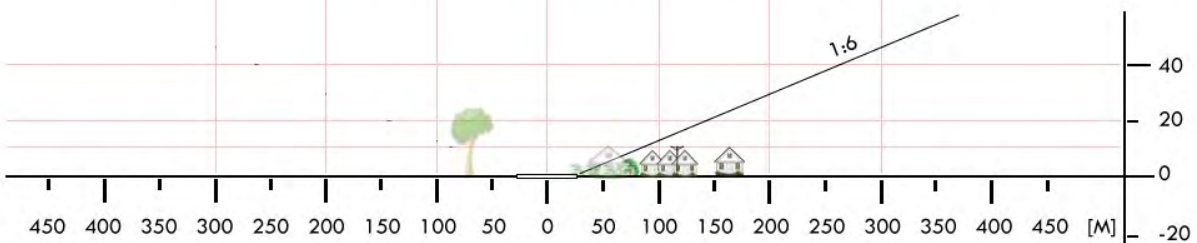
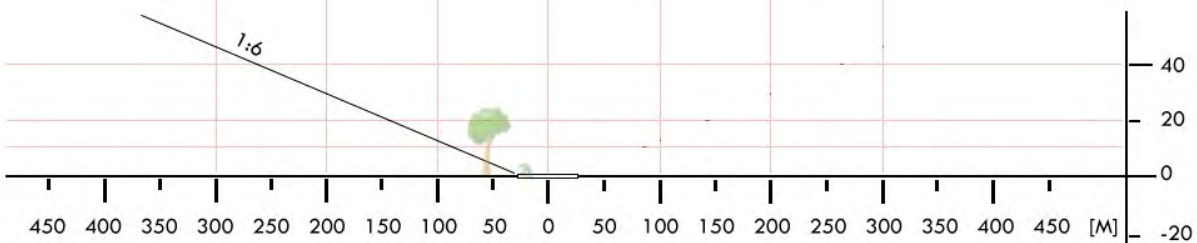

<b>GKW 02</b>	<b>Gardeja / plac</b>		Współrzędne geograficzne		53° 37,13' N 018° 57,28' E
	gm. Gardeja		Wzniesienie nad poziom morza		276 ft
	pow. kwidzyński woj. pomorskie				
Stopień trudności		<b>I</b>			
Główny kierunek podejścia		145° / 290°		Światła podejścia	
Główny kierunek startu		110° / 325°		brak	
		<b>FATO</b>		<b>TLOF</b>	
Wymiary		35 x 70 m		10 x 10 m	
Rodzaj nawierzchni		trawa		trawa	
Oznakowanie		brak		brak	
Oświetlenie		brak		brak	
Oświetlenie przeszkód		brak			
Wskaźnik kierunku wiatru		brak			
Minimalne warunki atmosferyczne do startu i lądowania		Dzień		Noc	
		Widzialność		Widzialność	
		Pułap chmur		Podstawa chmur	
		1500 m		3000 m	
		500 ft		1200 ft	
Stale przeszkody: Drzewa h=5m na kierunku 275–360° w odległości 47m; Drzewa h=8m na kierunku 240° w odległości 27m; Drzewa h=17m na kierunku 150° w odległości 80m; Lampa oświetleniowa h=10m na kierunku 075° w odległości 60m.					
Ograniczenia lokalne: brak			Procedury specjalne: Lądowanie w nocy przy asyście straży pożarnej		
Administrator terenu		UG Gardeja, tel. 55 262 4050			
Łączność radiotelefoniczna		169,000 MHz (kanał 39); 149,900 (kanał U02)			
Pomoc medyczna, nr tel.		PR Kwidzyn, tel. 55 645 8400			
Straż Pożarna, nr tel.		KP PSP Kwidzyn, tel. 55 279 3770			
Policja, nr tel.		KPP Kwidzyn, tel. 55 645 0388			
Służba ruchu lotniczego		Gdańsk INFO 127,150 MHz, tel. 58 340 7485			
Osłona meteorologiczna		IMGW Okęcie, tel. 22 846 0682, 22 650 4485			
Zabezpieczenie terenu: Straż Pożarna, załoga HEMS					

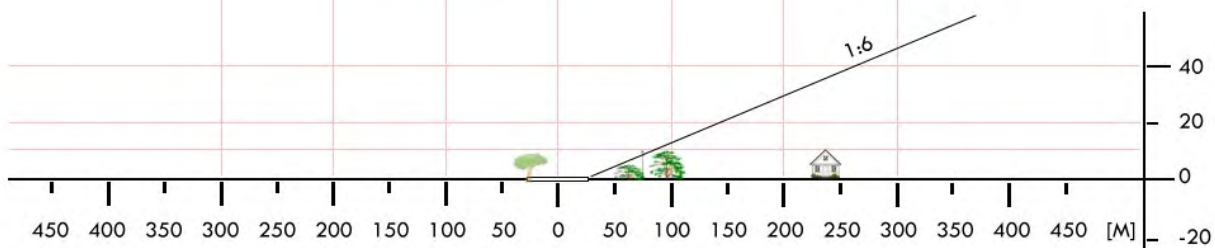
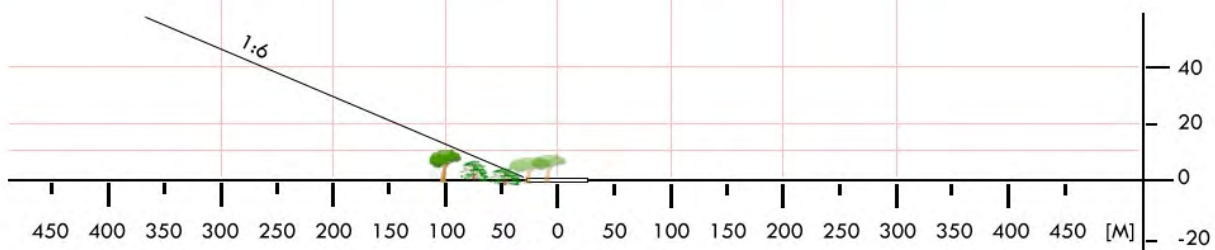

<b>GKW 04</b>	<b>Prabuty / stadion</b>		Współrzędne geograficzne		53° 45,10' N 019° 12,70' E
	gm. Prabuty		Wzniesienie nad poziom morza		295 ft
	pow. kwidzyński woj. pomorskie				
Stopień trudności		<b>I</b>			
Główny kierunek podejścia		165° / 345°		Światła podejścia	
Główny kierunek startu		345° / 165°		brak	
		FATO		TLOF	
Wymiary		25 x 50 m		10 x 10 m	
Rodzaj nawierzchni		trawa		trawa	
Oznakowanie		brak		brak	
Oświetlenie		brak		brak	
Oświetlenie przeszkód		brak			
Wskaźnik kierunku wiatru		brak			
Minimalne warunki atmosferyczne do startu i lądowania		Dzień		Noc	
		Widzialność		Widzialność	
		Pułap chmur		Podstawa chmur	
		1500 m		3000 m	
		500 ft		1200 ft	
Stale przeszkody: W kierunku N, w odl. 100 m od FATO, blok mieszkalny o wysokości 15 m. W kierunku S, w odl. 80 m od FATO, domki jednorodzinne o wysokości 10 m. Na płycie stadionu dwie bramki o wysokości 2,5 m. Wzdłuż wschodniej granicy płyty stadionu ławki z daszkiem o wys. 2 m i siatka o wys. 1,2 m.					
Ograniczenia lokalne: brak			Procedury specjalne: brak		
Administrator terenu		MKS „Pogoń” Prabuty, tel. 603 512 900			
Łączność radiotelefoniczna		169,000 MHz (kanał 39); 149,900 (kanał U02)			
Pomoc medyczna, nr tel.		PR Prabuty, tel. 55 278 2099; 168,850 MHz (kanał 27)			
Straż Pożarna, nr tel.		PSP Kwidzyn, tel. 55 279 3770			
Policja, nr tel.		KP Prabuty, tel. 55 278 2007			
Służba ruchu lotniczego		Gdańsk INFO 127,150 MHz, tel. 58 340 7485			
Osłona meteorologiczna		IMGW Okęcie, tel. 22 846 0682, 22 650 4485			
Zabezpieczenie terenu: Straż Pożarna					

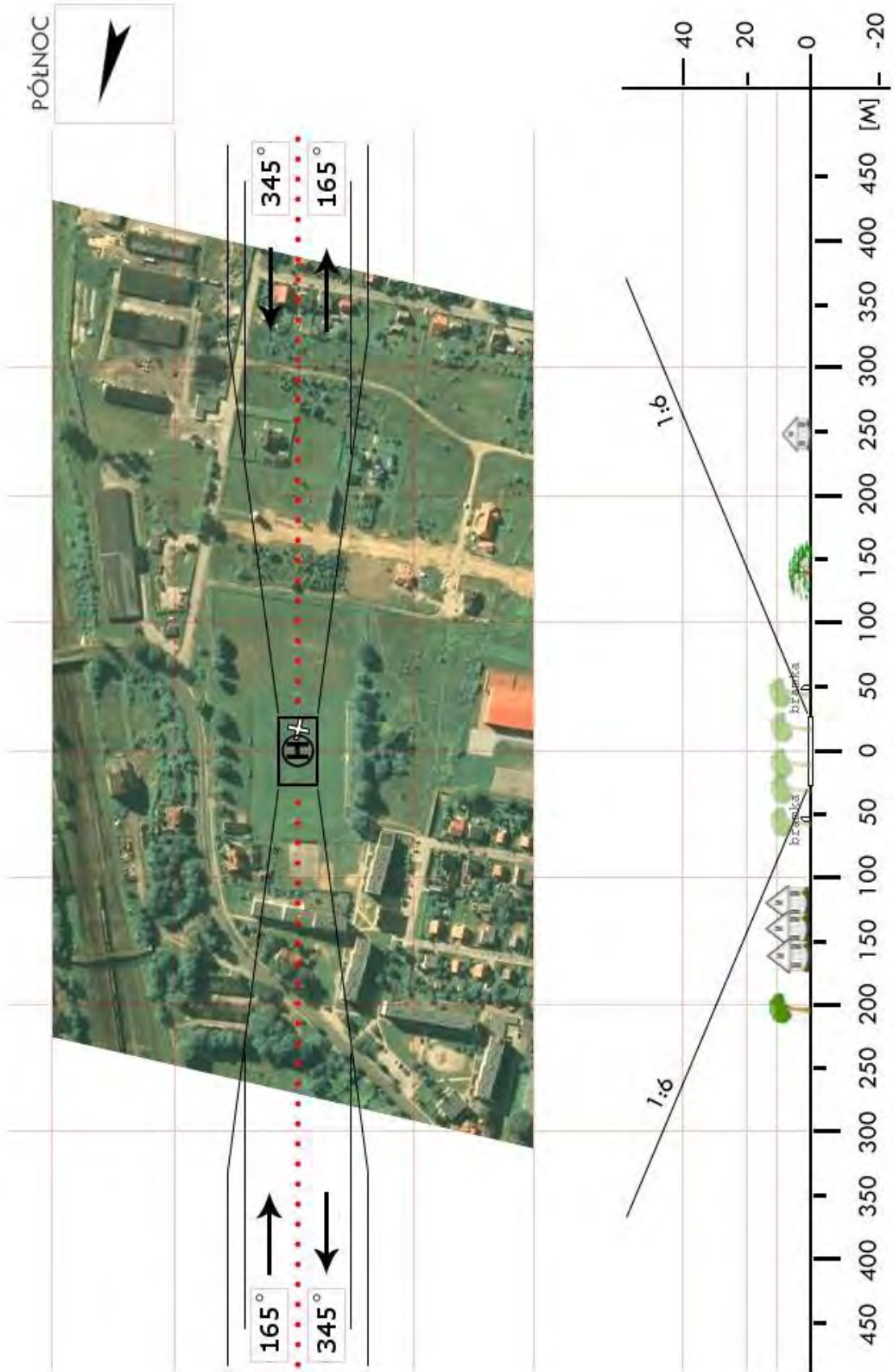

<b>GKW 06</b>	<b>Sadlinki / stadion</b>		Współrzędne geograficzne		53°39,66' N 018°52,30' E	
	gm. Sadlinki		Wzniesienie nad poziom morza		280 ft	
	pow. kwidzyński woj. pomorskie					
Stopień trudności			I			
Główny kierunek podejścia			015° / 195°		Światła podejścia	
Główny kierunek startu			015° / 195°		brak	
			FATO		TLOF	
Wymiary			25 x 50 m		10 x 10 m	
Rodzaj nawierzchni			trawa		trawa	
Oznakowanie			brak		brak	
Oświetlenie			brak		brak	
Oświetlenie przeszkód			brak			
Wskaźnik kierunku wiatru			brak			
Minimalne warunki atmosferyczne do startu i lądowania			Dzień		Noc	
			Widzialność		3000 m	
			Pułap chmur		1200 ft	
Stale przeszkody: Po wschodniej stronie stadionu słupy oświetleniowe boiska o wysokości 8 m.						
Ograniczenia lokalne:  brak			Procedury specjalne: Lądowanie w nocy przy asyście straży pożarnej			
Administrator terenu			Klub Sportowy „Spójnia” Sadlinki, tel. 602 382618			
Łączność radiotelefoniczna			169,000 MHz (kanał 39); 149,900 (kanał U02)			
Pomoc medyczna, nr tel.			PR Kwidzyn, tel. 55 2624050, 168,850 MHz (kanał 27)			
Straż Pożarna, nr tel.			PSP Kwidzyn, tel. 55 2793770			
Policja, nr tel.			KPP Kwidzyn, tel. 55 6450388; PP Sadlinki, tel. 55 2792612			
Służba ruchu lotniczego			Gdańsk Informacja 127,150 MHz, tel. 58 3407485			
Osłona meteorologiczna			Biuro Prognoz Okęcie, tel. 22 8460682; 22 6504485			
Zabezpieczenie terenu: Straż Pożarna						

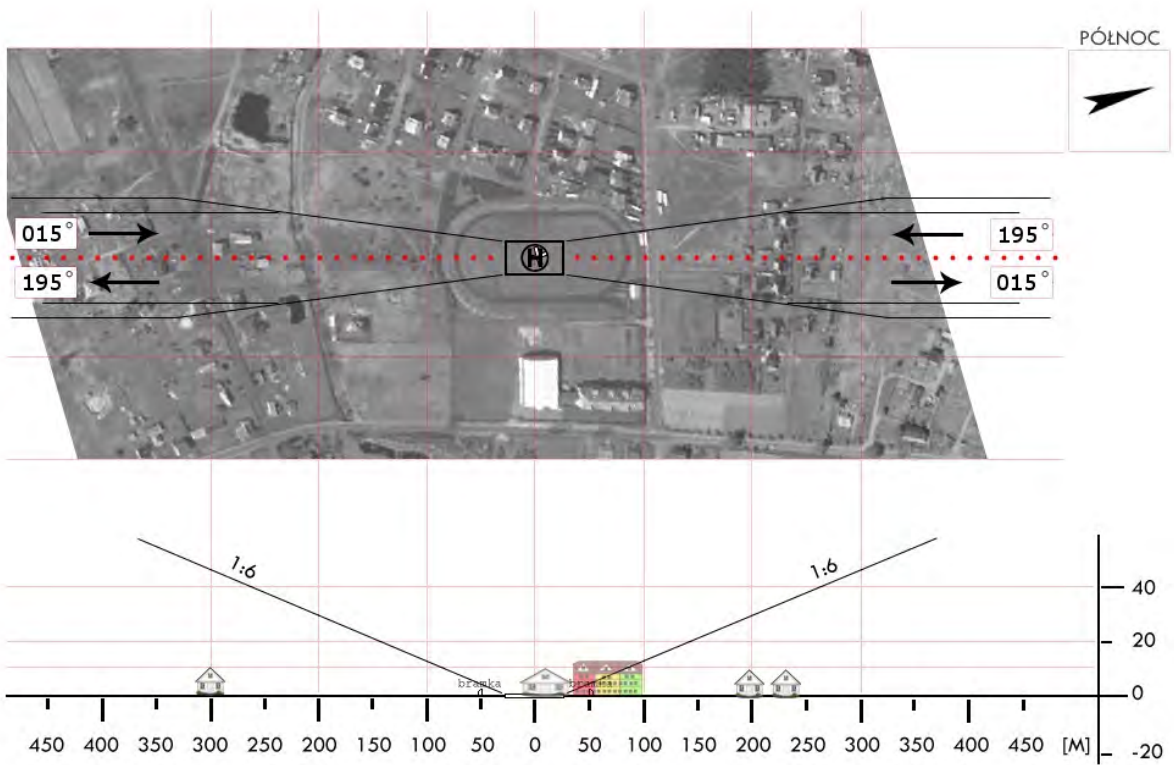

<b>GLE 02</b>	<b>Łeba / lądowisko</b>		Współrzędne geograficzne		54° 45,03' N 017° 33,38' E
	gm. Łeba		Wzniesienie nad poziom morza		3 ft
	pow. łęborski				
	woj. pomorskie				
Stopień trudności		<b>I</b>			
Główny kierunek podejścia		360° / 180°		Światła podejścia	
Główny kierunek startu		180° / 360°		brak	
		<b>FATO</b>		<b>TLOF</b>	
Wymiary		40 x 40 m		20 x 20 m	
Rodzaj nawierzchni		asfalt		asfalt	
Oznakowanie		linie krawędziowe białe		koło białe	
Oświetlenie		brak		brak	
Oświetlenie przeszkód		brak			
Wskaźnik kierunku wiatru		brak			
Minimalne warunki atmosferyczne do startu i lądowania		Dzień		Noc	
		Widzialność	1500 m	Widzialność	3000 m
		Pułap chmur	500 ft	Podstawa chmur	1200 ft
Stałe przeszkody: brak					
Ograniczenia lokalne:  brak			Procedury specjalne: Lądowanie w nocy przy asyście straży pożarnej		
Administrator terenu		Urząd Miasta Łeba, tel. 59 866 15 10			
Łączność radiotelefoniczna		169,000 MHz (kanał 39); 149,900 (kanał U02)			
Pomoc medyczna, nr tel.		PR Łębork, tel. 59 863 30 00			
Straż Pożarna, nr tel.		KPPSP Łębork, tel. 59 863 33 11			
Policja, nr tel.		KPP Łeba, tel. 59 863 49 12			
Służba ruchu lotniczego		Gdańsk Informacja 127,150 MHz, tel. 58 3407485			
Osłona meteorologiczna		Biuro Prognoz Okęcie, tel. 22 8460682			
Zabezpieczenie terenu: Straż Pożarna					

PÓLNOC

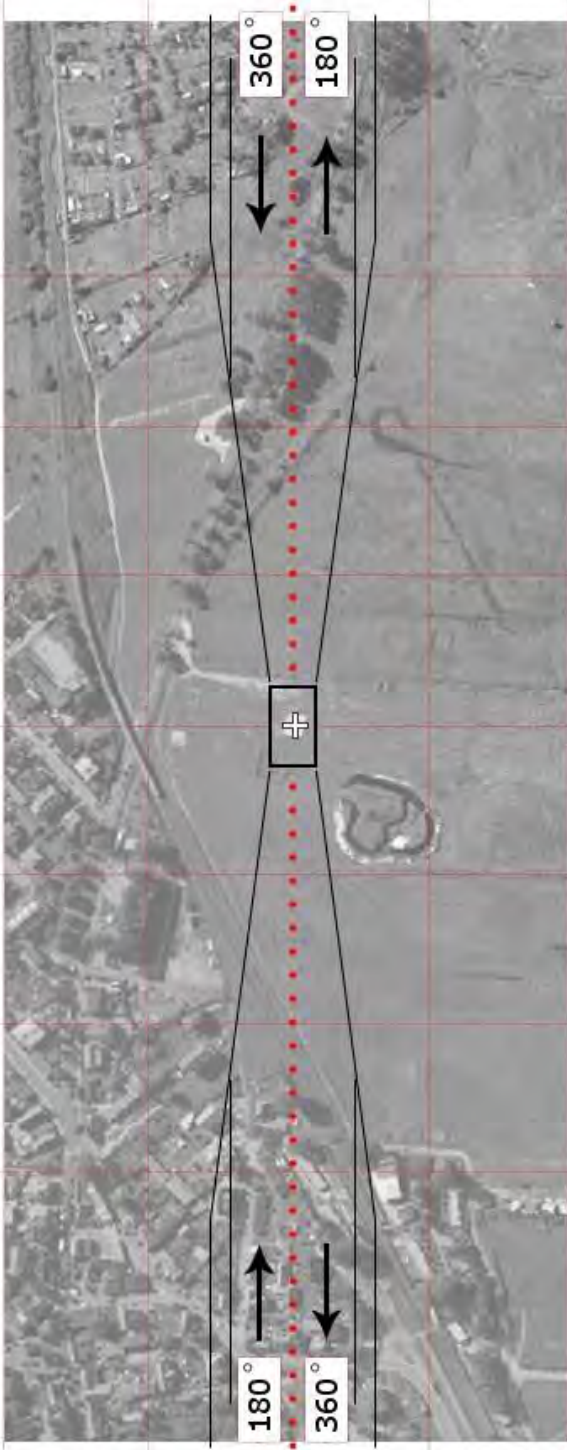

<b>GLE 05</b>	<b>Wicko / boisko</b>		Współrzędne geograficzne		54° 40,67' N 017° 36,03' E
	gm. Wicko				
	pow. lęborski		Wzniesienie nad poziom morza		26 ft
	woj. pomorskie				
Stopień trudności		I			
Główny kierunek podejścia		350° / 170°		Światła podejścia	
Główny kierunek startu		170° / 350°		brak	
		FATO		TLOF	
Wymiary		50 x 80 m		25 x 25 m	
Rodzaj nawierzchni		trawa		trawa	
Oznakowanie		brak		brak	
Oświetlenie		brak		brak	
Oświetlenie przeszkód		brak			
Wskaźnik kierunku wiatru		brak			
Minimalne warunki atmosferyczne do startu i lądowania		Dzień		Noc	
		Widzialność	1500 m	Widzialność	3000 m
		Pułap chmur	500 ft	Podstawa chmur	1200 ft
<p>Stałe przeszkody:</p> <p>Farma wiatrowa – wiatraki w sektorze pld-wsch.</p> <p>Najbliższe: kier. 090 odl. 1600m kier. 145 odl. 2700m (na wschód od linii podejścia 350°)</p>					
Ograniczenia lokalne: brak			Procedury specjalne: brak		
Administrator terenu		Gmina Wicko, tel. 59 861 1149			
Łączność radiotelefoniczna		169,000 MHz (kanał 39); 149,900 (kanał U02)			
Pomoc medyczna, nr tel.		PR Lębork, tel. 59 863 3000			
Straż Pożarna, nr tel.		KPPSP Lębork, tel. 59 863 3311			
Policja, nr tel.		KPP Lębork, tel. 59 863 4822			
Służba ruchu lotniczego		Gdańsk INFO 127,150 MHz, tel. 58 340 7485			
Osłona meteorologiczna		IMGW Okęcie, tel. 22 846 0682, 22 650 4485			
<p>Zabezpieczenie terenu:</p> <p>Straż Pożarna</p>					

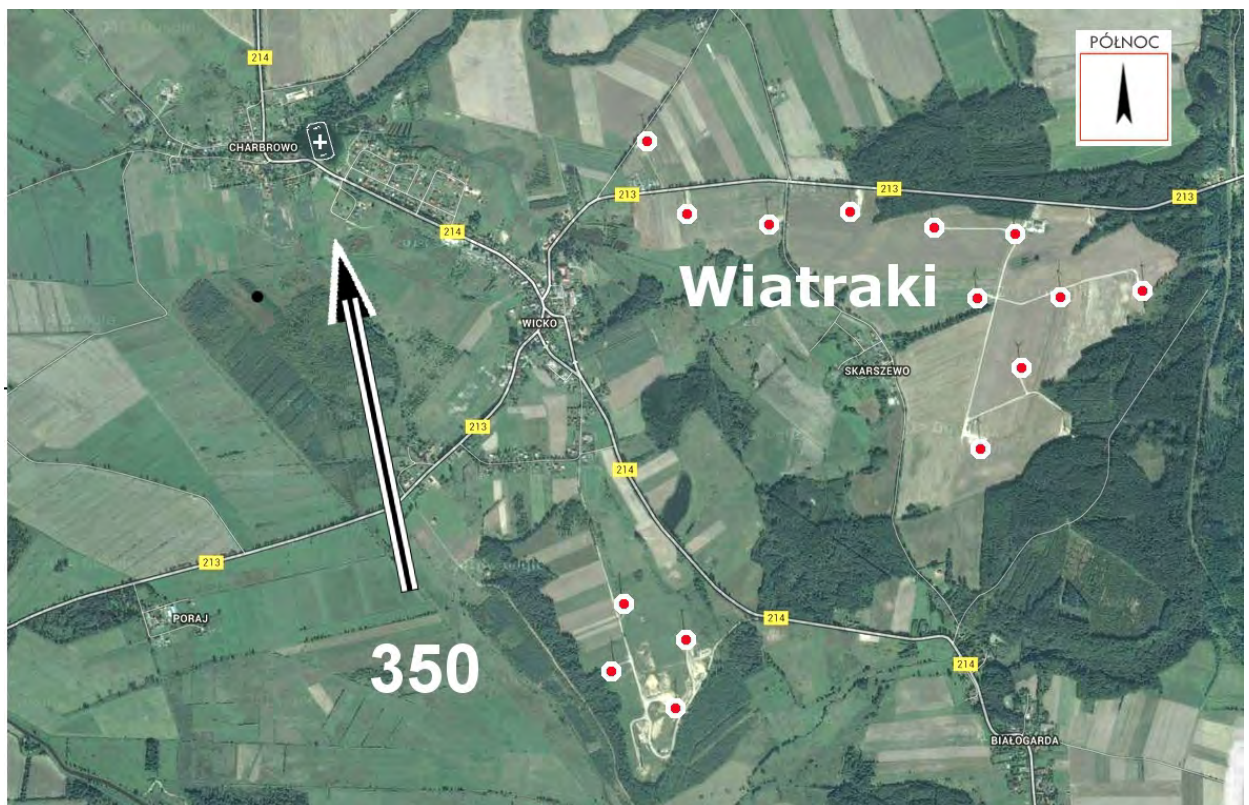
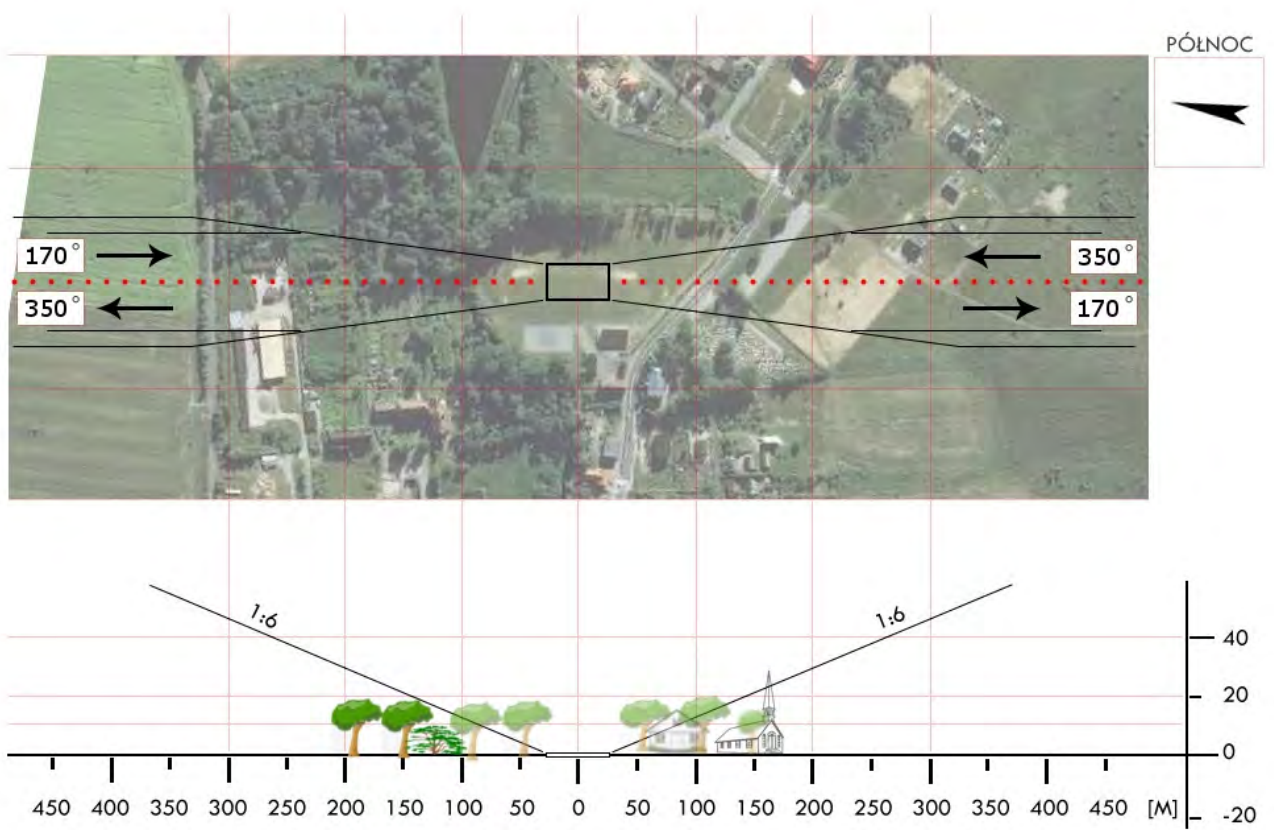

<b>GMB 02</b>	<b>Lichnowy / stadion</b>		Współrzędne geograficzne	54° 07,17' N 018° 54,58' E	
	gm. Lichnowy				
	pow. malborski		Wzniesienie nad poziom morza	10 ft	
	woj. pomorskie				
Stopień trudności		<b>Wariant IIa</b>			
Główny kierunek podejścia		170° / 350°	Światła podejścia		
Główny kierunek startu		350° / 170°	brak		
		FATO	TLOF		
Wymiary		50 x 100 m	10 x 10 m		
Rodzaj nawierzchni		trawa	trawa		
Oznakowanie		brak	brak		
Oświetlenie		brak	brak		
Oświetlenie przeszkód		brak			
Wskaźnik kierunku wiatru		brak			
Minimalne warunki atmosferyczne do startu i lądowania			Dzień	Noc	
		Widzialność	1500 m	Widzialność	3000 m
		Pułap chmur	500 ft	Podstawa chmur	1200 ft
Stale przeszkody: Drzewa h=15m na kierunku 350° w odległości 70m; Blok mieszkalny h=12m na kierunku 170° w odległości 155m; Drzewa h=10÷22m po stronie zachodniej w odległości 38m; Drzewa w=14m po stronie wschodniej w odległości 70m.					
Ograniczenia lokalne: brak		Procedury specjalne: Lądowanie w nocy przy asyście straży pożarnej <b>Cat. A</b>			
Administrator terenu		UG Lichnowy, tel. 55 271 2723			
Łączność radiotelefoniczna		169,000 MHz (kanał 39); 149,900 (kanał U02)			
Pomoc medyczna, nr tel.		PR Malbork, tel. 55 646 0295			
Straż Pożarna, nr tel.		KP PSP Malbork, tel. 55 270 2120			
Policja, nr tel.		KPP Malbork, tel. 55 270 2810			
Służba ruchu lotniczego		Gdańsk INFO 127,150 MHz, tel. 58 340 7485			
Osłona meteorologiczna		IMGW Okęcie, tel. 22 846 0682, 22 650 4485			
Zabezpieczenie terenu: Straż Pożarna, załoga HEMS					

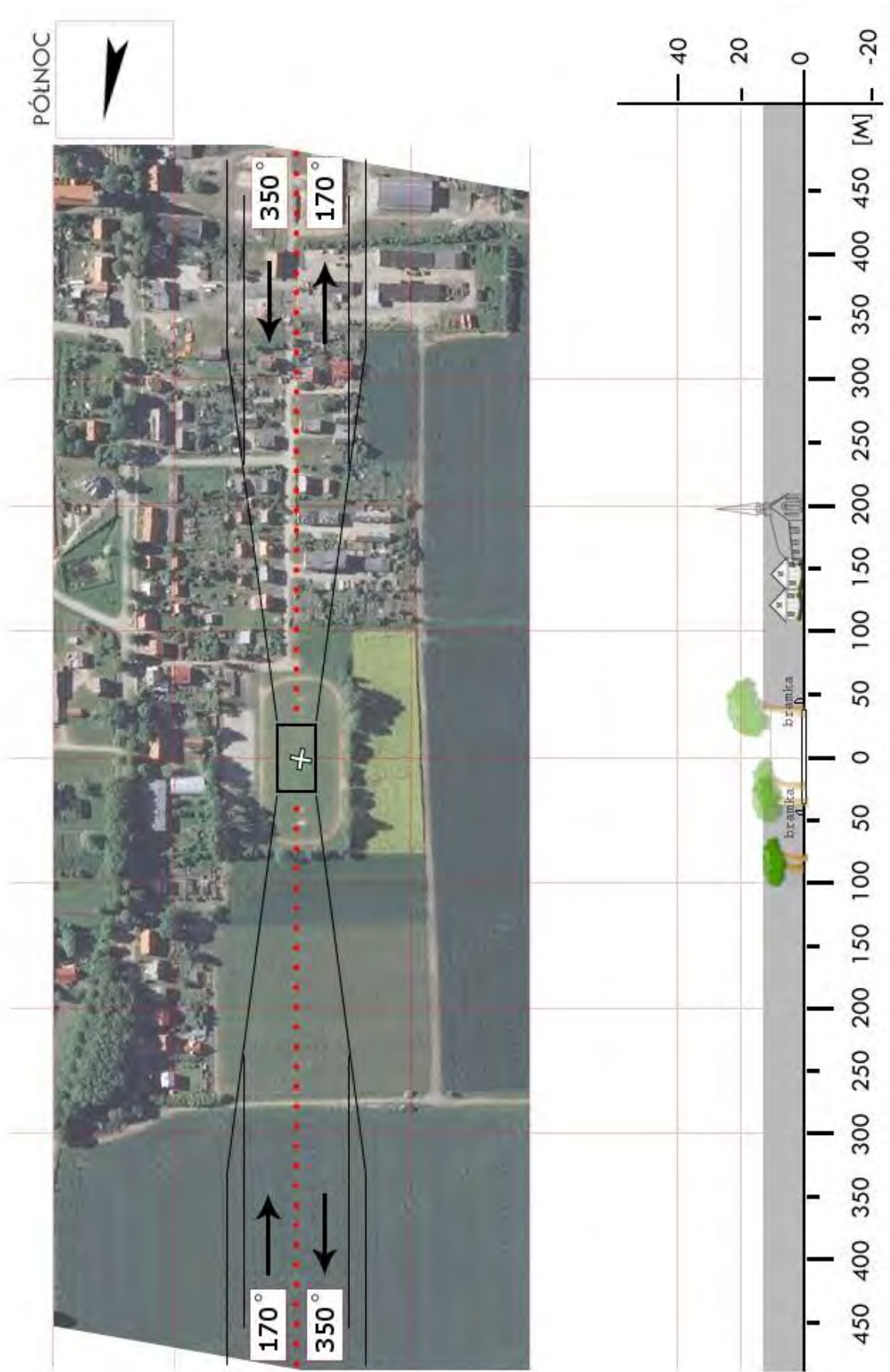

<b>GMB 3a</b>	<b>Miłoradz / stadion</b>		Współrzędne geograficzne		54°00,64' N 018°55,08' E
	gm. Miłoradz		Wzniesienie nad poziom morza		20 ft
	pow. malborski				
	woj. pomorskie				
Stopień trudności		<b>I</b>			
Główny kierunek podejścia		090° / 320°		Światła podejścia	
Główny kierunek startu		140° / 270°		brak	
		FATO		TLOF	
Wymiary		25 x 50 m		10 x 10 m	
Rodzaj nawierzchni		trawa		trawa	
Oznakowanie		brak		brak	
Oświetlenie		brak		brak	
Oświetlenie przeszkód		brak			
Wskaźnik kierunku wiatru		brak			
Minimalne warunki atmosferyczne do startu i lądowania		Dzień		Noc	
		Widzialność		3000 m	
		Pułap chmur		1200 ft	
Stale przeszkody: Płyta stadionu otoczona 6 słupami oświetleniowymi o wysokości 10 m.					
Ograniczenia lokalne:  brak			Procedury specjalne: Lądowanie w nocy przy asyście straży pożarnej		
Administrator terenu		Urząd Gminy Miłoradz, tel. 55 2711531			
Łączność radiotelefoniczna		169,000 MHz (kanał 39); 149,900 (kanał U02)			
Pomoc medyczna, nr tel.		PR Malbork, tel. 55 6460295; 168,700 MHz (kanał 15)			
Straż Pożarna, nr tel.		PSP Malbork, tel. 55 2702120			
Policja, nr tel.		KPP Malbork, tel. 55 2702810			
Służba ruchu lotniczego		Gdańsk Informacja 127,150 MHz, tel. 58 3407485			
Osłona meteorologiczna		Biuro Prognoz Okęcie, tel. 22 8460682; 22 6504485			
Zabezpieczenie terenu: Straż Pożarna					

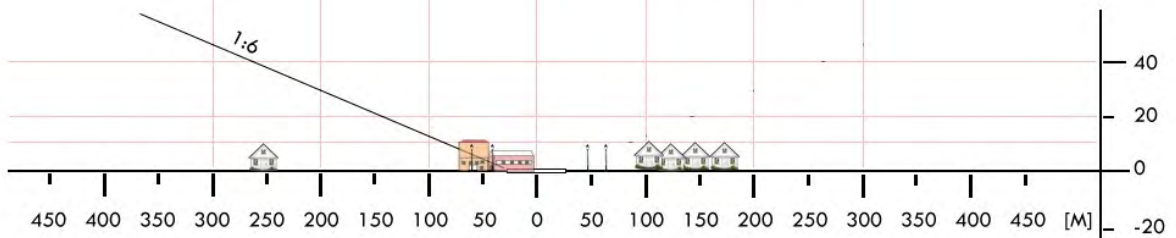
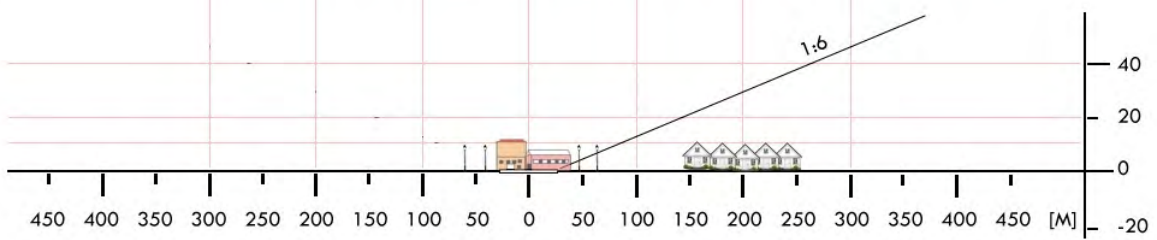

<b>GMB 3c</b>	<b>Mątowy Wielkie / łąka</b>		Współrzędne geograficzne		54° 00,48' N 018° 51,41' E
	gm. Miłoradz		Wzniesienie nad poziom morza		16 ft
	pow. malborski				
	woj. pomorskie				
Stopień trudności		I			
Główny kierunek podejścia		270° / 090°		Światła podejścia	
Główny kierunek startu		090° / 270°		brak	
		FATO		TLOF	
Wymiary		25 x 50 m		10 x 10 m	
Rodzaj nawierzchni		trawa		trawa	
Oznakowanie		brak		brak	
Oświetlenie		brak		brak	
Oświetlenie przeszkód		brak			
Wskaźnik kierunku wiatru		brak			
Minimalne warunki atmosferyczne do startu i lądowania		Dzień		Noc	
		Widzialność	1500 m	Widzialność	3000 m
		Pułap chmur	500 ft	Podstawa chmur	1200 ft
Stałe przeszkody: Brak, nierówne podłoże.					
Ograniczenia lokalne: brak			Procedury specjalne: Lądowanie w nocy przy asyście straży pożarnej.		
Administrator terenu		Urząd Gminy Miłoradz, tel. 55 271 15 31			
Łączność radiotelefoniczna		169,000 MHz (kanał 39); 149,900 (kanał U02)			
Pomoc medyczna, nr tel.		PR Miłoradz, tel. 55 646 02 00			
Straż Pożarna, nr tel.		PSP Malbork, tel. 55 2702120			
Policja, nr tel.		KPP Malbork, tel. 55 2702810			
Służba ruchu lotniczego		Gdańsk INFO 127,150 MHz			
Osłona meteorologiczna		IMGW Okęcie, tel. 22 8460682, 22 6504485			
Zabezpieczenie terenu: Straż Pożarna, załoga HEMS					

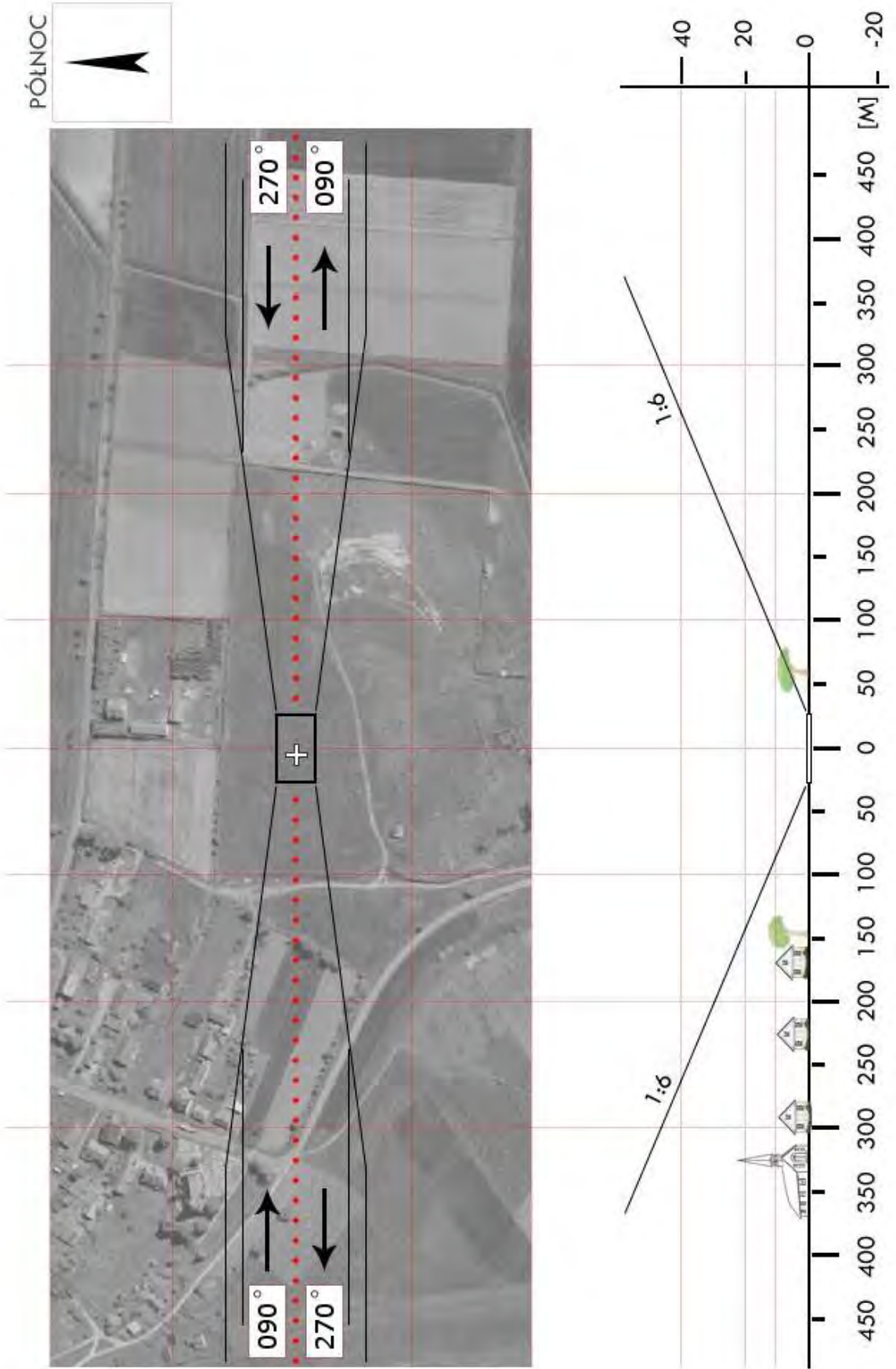

<b>GMB 3d</b>	<b>Stara Wisła / boisko</b>		Współrzędne geograficzne		54°04,41' N 018°51,37' E					
	gm. Miłoradz									
	pow. malborski		Wzniesienie nad poziom morza		20 ft					
	woj. pomorskie									
Stopień trudności			<b>I</b>							
Główny kierunek podejścia			090° / 270°		Światła podejścia					
Główny kierunek startu			090° / 270°		brak					
			FATO		TLOF					
Wymiary			25 x 50 m		10 x 10 m					
Rodzaj nawierzchni			trawa		trawa					
Oznakowanie			brak		brak					
Oświetlenie			brak		brak					
Oświetlenie przeszkód			brak							
Wskaźnik kierunku wiatru			brak							
Minimalne warunki atmosferyczne do startu i lądowania			Dzień		Noc					
			Widzialność		1500 m		Widzialność		3000 m	
			Pułap chmur		500 ft		Podstawa chmur		1200 ft	
Stale przeszkody: Bramki piłkarskie o wysokości ok. 2m; Na kierunku 270° w odległości ok. 100 m od FATO drzewa o wysokości ok. 10 m.										
Ograniczenia lokalne:  brak			Procedury specjalne: Lądowanie w nocy przy asyście straży pożarnej							
Administrator terenu			Urząd Gminy Miłoradz, tel. 55 2711531							
Łączność radiotelefoniczna			169,000 MHz (kanał 39); 149,900 (kanał U02)							
Pomoc medyczna, nr tel.			PR Malbork, tel. 55 6460295; 168,700 MHz (kanał 5);							
Straż Pożarna, nr tel.			PSP Malbork, tel. 55 2702120; 149,900 MHz (kanał U02)							
Policja, nr tel.			KPP Malbork, tel. 55 2702810							
Służba ruchu lotniczego			Gdańsk Informacja 127,150 MHz, tel. 58 3407485							
Osłona meteorologiczna			Biuro Prognoz Okęcie, tel. 22 8460682, 22 6504485							
Zabezpieczenie terenu: Straż Pożarna										

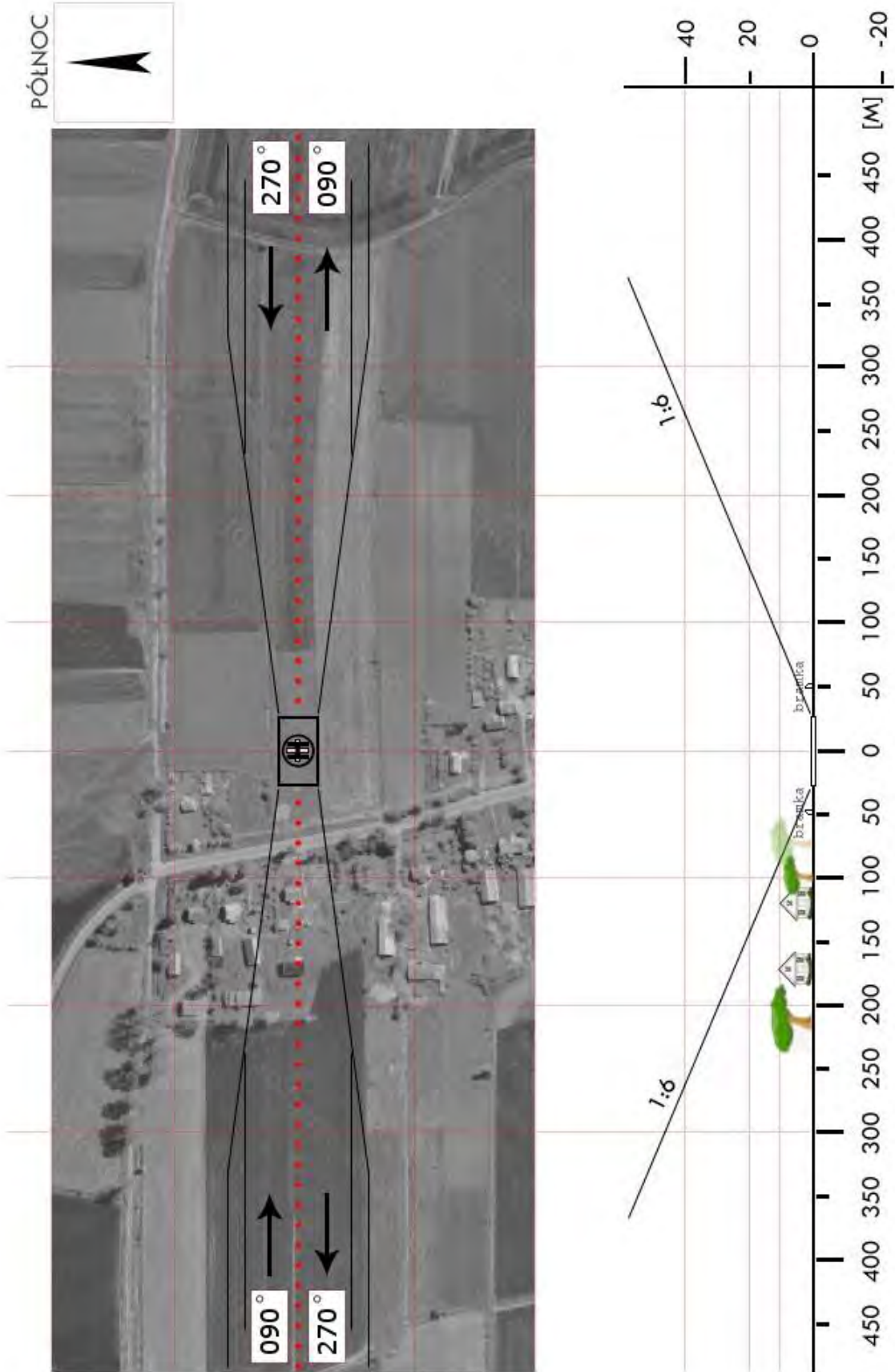

<b>GMB 04</b>	<b>Kościeleccki / lotnisko</b>		Współrzędne geograficzne		54° 03,95' N 019° 00,38' E
	gm. Malbork		Wzniesienie nad poziom morza		16 ft
	pow. malborski				
	woj. pomorskie				
Stopień trudności		I			
Główny kierunek podejścia		060° / 240°		Światła podejścia	
Główny kierunek startu		240° / 060°		brak	
		FATO		TLOF	
Wymiary		50 x 300 m		50 x 50 m	
Rodzaj nawierzchni		trawa		trawa	
Oznakowanie		brak		brak	
Oświetlenie		brak		brak	
Oświetlenie przeszkód		brak			
Wskaźnik kierunku wiatru		Rękaw lotniskowy			
Minimalne warunki atmosferyczne do startu i lądowania		Dzień		Noc	
		Widzialność	1500 m	Widzialność	3000 m
		Pułap chmur	500 ft	Podstawa chmur	1200 ft
Stałe przeszkody: brak					
Ograniczenia lokalne:  MATZ Malbork			Procedury specjalne: Lądowanie w nocy przy asyście straży pożarnej.  Kościeleccki Radio: 135,175MHz		
Administrator terenu		Błażej Orliński, tel. 503 598 570			
Łączność radiotelefoniczna		169,000 MHz (kanał 39); 149,900 (kanał U02)			
Pomoc medyczna, nr tel.		PR Malbork, tel. 55 646 02 95			
Straż Pożarna, nr tel.		PSP Malbork, tel. 55 270 21 20			
Policja, nr tel.		KPP Malbork, tel. 55 270 28 10			
Służba ruchu lotniczego		Gdańsk Info 127,150, Malbork TWR 123,000 MHz,			
Osłona meteorologiczna		Biuro Prognoz Okęcie, tel. 22 8460682, 22 6504485			
Zabezpieczenie terenu: Straż Pożarna					

PÓLNOC

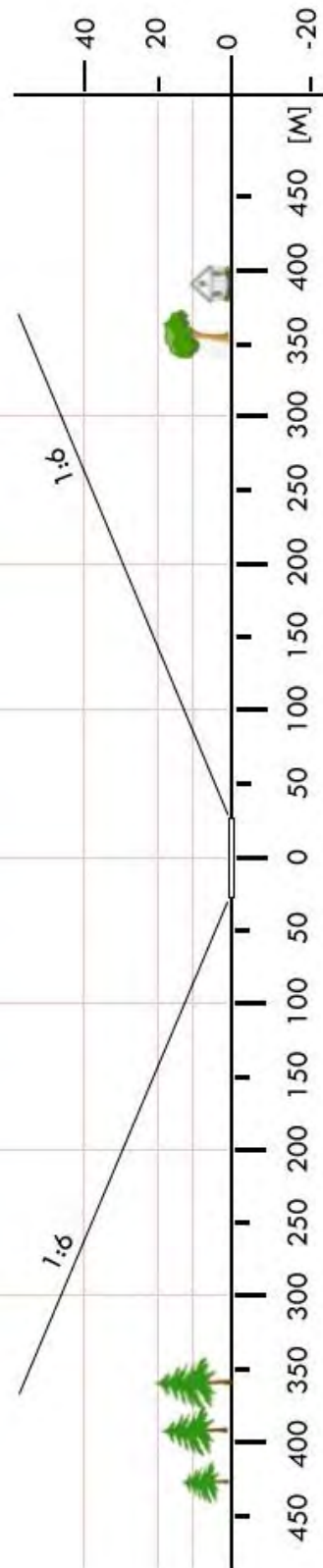
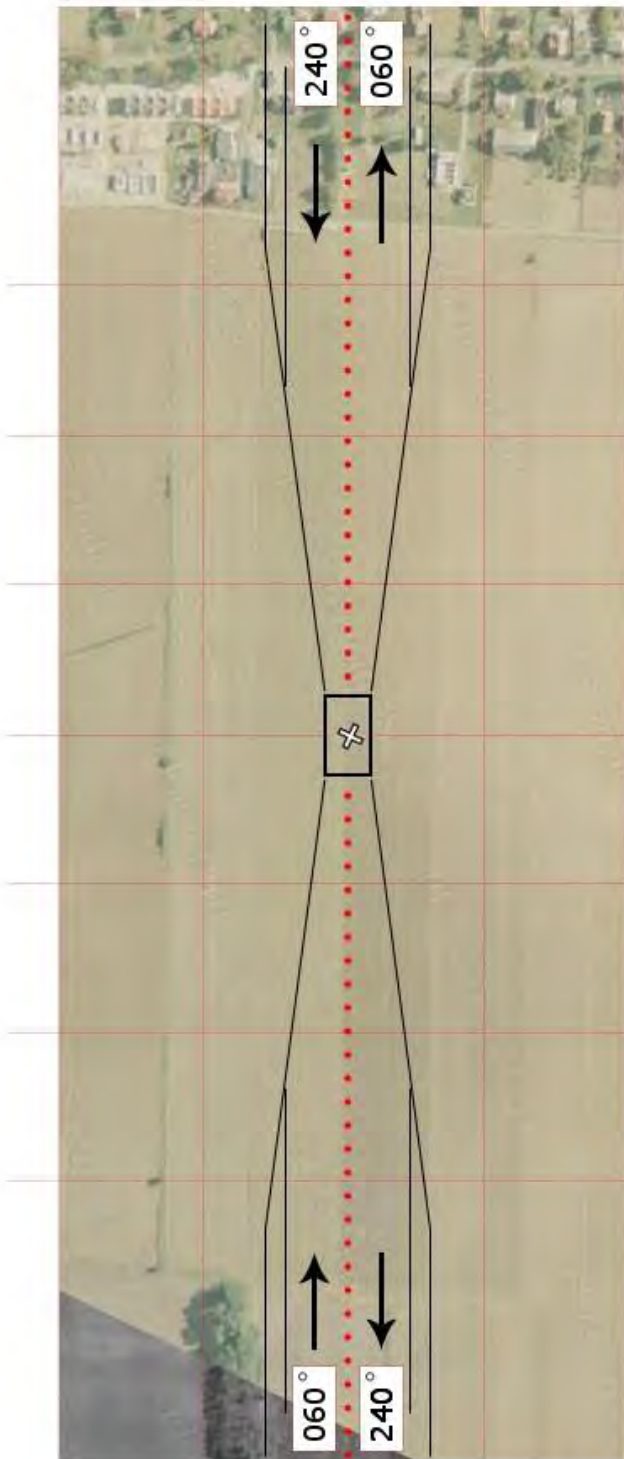

<b>GMB 05</b>	<b>Stare Pole / łąka</b>		Współrzędne geograficzne		54°03,58' N 019°12,22' E	
	gm. Stare Pole		Wzniesienie nad poziom morza		6 ft	
	pow. malborski					
	woj. pomorskie					
Stopień trudności			I			
Główny kierunek podejścia			270° / 090°		Światła podejścia	
Główny kierunek startu			270° / 090°		brak	
			FATO		TLOF	
Wymiary			50 x 50 m		10 x 10 m	
Rodzaj nawierzchni			trawa		trawa	
Oznakowanie			brak		brak	
Oświetlenie			brak		brak	
Oświetlenie przeszkód			brak			
Wskaźnik kierunku wiatru			brak			
Minimalne warunki atmosferyczne do startu i lądowania			Dzień		Noc	
			Widzialność		3000 m	
			Pułap chmur		1200 ft	
Stałe przeszkody: Kurs 090° linia NN – odległość 250m Kurs 180° grupa drzew wysokich – odległość 100m						
Ograniczenia lokalne:  brak			Procedury specjalne: Lądowanie w nocy przy asyście straży pożarnej			
Administrator terenu			Pomorski Ośr. Doradztwa Rolniczego, 55 2701111			
Łączność radiotelefoniczna			169,000 MHz (kanał 39); 149,900 (kanał U02)			
Pomoc medyczna, nr tel.			PR Malbork, tel. 55 6460295			
Straż Pożarna, nr tel.			KP PSP Malbork, tel. 55 2702120			
Policja, nr tel.			KP Stare Pole, tel. 55 2713007			
Służba ruchu lotniczego			Gdańsk Informacja 127,150 MHz, tel. 58 3407485			
Osłona meteorologiczna			Biuro Prognoz Okęcie, tel. 22 8460682			
Zabezpieczenie terenu: Straż Pożarna (OSP Stare Pole, tel. 55 2713182)						

PÓLNOC

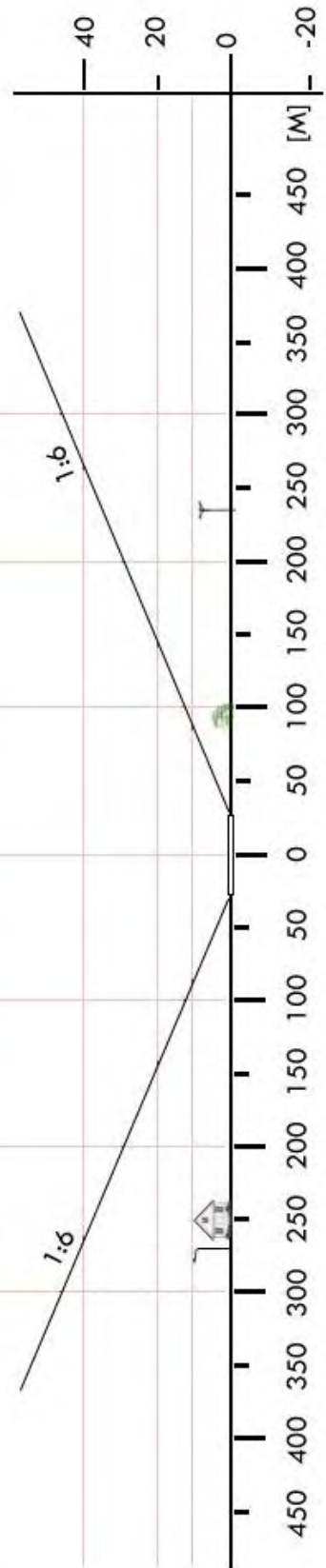

<b>GMB 06</b>	<b>Nowy Staw / plac OSP</b>		Współrzędne geograficzne		54° 08,18' N 019° 01,02' E	
	gm. Nowy Staw		Wzniesienie nad poziom morza		0 ft	
	pow. malborski woj. pomorskie					
Stopień trudności			I			
Główny kierunek podejścia			015° / 195°		Światła podejścia	
Główny kierunek startu			195° / 015°		brak	
			FATO		TLOF	
Wymiary			70 x 90 m		10 x 10 m	
Rodzaj nawierzchni			trawa		trawa	
Oznakowanie			brak		brak	
Oświetlenie			brak		brak	
Oświetlenie przeszkód			brak			
Wskaźnik kierunku wiatru			brak			
Minimalne warunki atmosferyczne do startu i lądowania			Dzień		Noc	
			Widzialność		Widzialność	
			Pułap chmur		Podstawa chmur	
			1500 m		3000 m	
			500 ft		1200 ft	
<p>Stałe przeszkody:</p> <p>Lamy uliczne dookoła placu, przewód elektr. między lampami na wysokości 9m.  Budynki h=8m na kierunku 195° w odległości 85m.  Drzewa na kierunku W wysokość do 25m w odległości 145m.</p>						
Ograniczenia lokalne: brak			Procedury specjalne: Lądowanie w nocy przy asyście straży pożarnej			
Administrator terenu			UG Nowy Staw, tel. 55 271 5100			
Łączność radiotelefoniczna			169,000 MHz (kanał 39); 149,900 (kanał U02)			
Pomoc medyczna, nr tel.			PR Malbork, tel. 55 646 0295			
Straż Pożarna, nr tel.			KP PSP Malbork, tel. 55 270 2120			
Policja, nr tel.			KPP Malbork, tel. 55 270 2810			
Służba ruchu lotniczego			Gdańsk INFO 127,150 MHz, tel. 58 340 7485			
Osłona meteorologiczna			IMGW Okęcie, tel. 22 846 0682, 22 650 4485			
<p>Zabezpieczenie terenu: Straż Pożarna, załoga HEMS</p>						

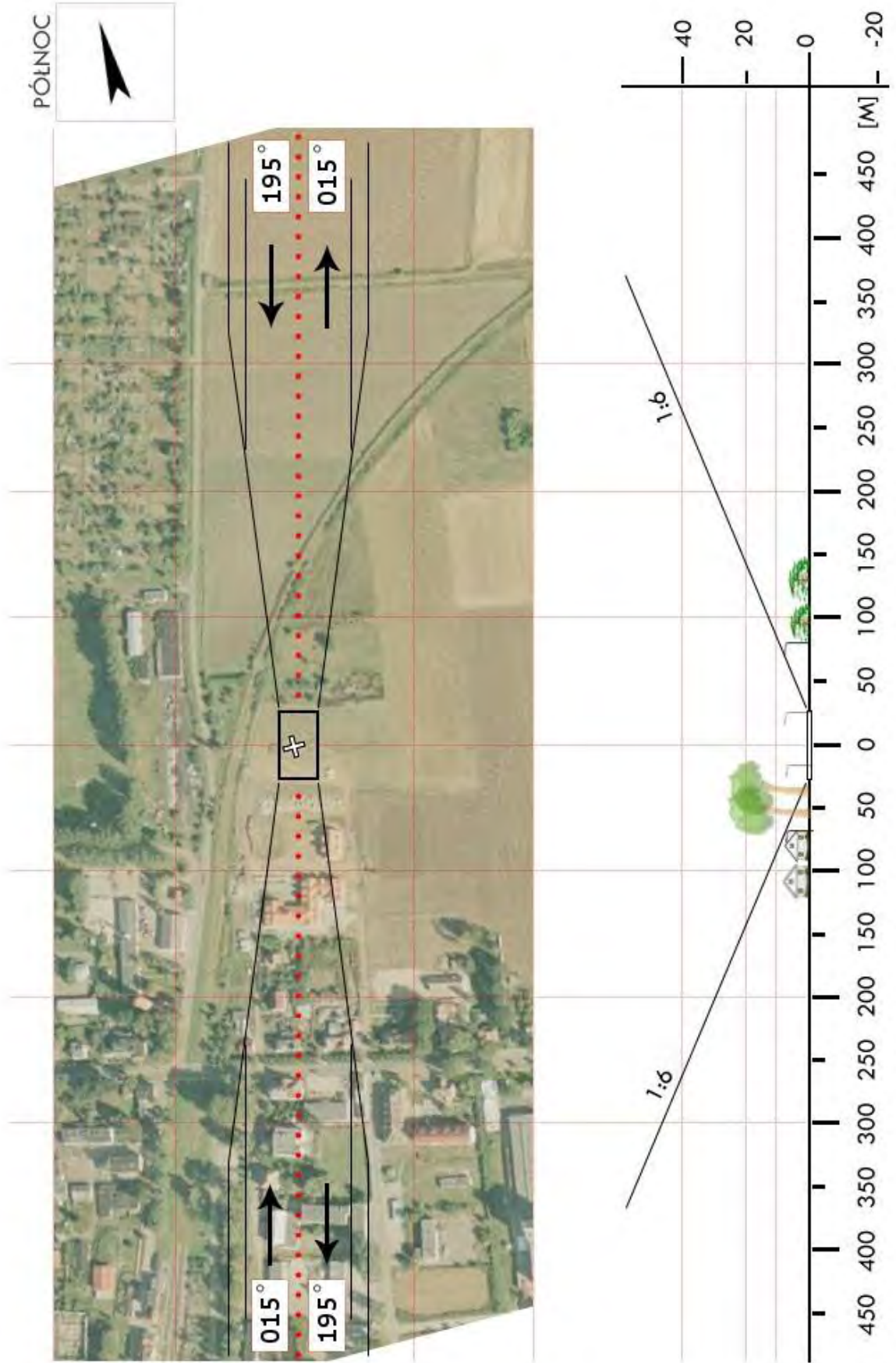

<b>GND 1a</b>	<b>Krynica - Przebrno / łąka</b>		Współrzędne geograficzne		54° 21,32' N 019° 21,47' E
	gm. Krynica Morska		Wzniesienie nad poziom morza		16 ft
	pow. nowodworski woj. pomorskie				
Stopień trudności		<b>I</b>			
Główny kierunek podejścia		075° / 255°		Światła podejścia	
Główny kierunek startu		255° / 075°		brak	
		<b>FATO</b>		<b>TLOF</b>	
Wymiary		25 x 50 m		10 x 10 m	
Rodzaj nawierzchni		trawa		trawa	
Oznakowanie		brak		brak	
Oświetlenie		brak		brak	
Oświetlenie przeszkód		brak			
Wskaźnik kierunku wiatru		brak			
Minimalne warunki atmosferyczne do startu i lądowania		Dzień		Noc	
		Widzialność		3000 m	
		Pułap chmur		1200 ft	
<p>Stałe przeszkody:</p> <p>Linie energetyczne po obu stronach podejścia h=12m – wolna przestrzeń między liniami 75m;</p> <p>Pastuch elektryczny h=0,6m na kier. 075° w odl. 35m</p>					
Ograniczenia lokalne: brak			Procedury specjalne: Lądowanie w nocy przy asyście straży pożarnej		
Administrator terenu		Małgorzata Michalczewska-Ferenc, ul. Wiejska 8 Krynica			
Łączność radiotelefoniczna		169,000 MHz (kanał 39); 149,900 (kanał U02)			
Pomoc medyczna, nr tel.		PR Nowy Dwór Gdański, tel. 55 2472247			
Straż Pożarna, nr tel.		KP PSP Nowy Dwór Gdański, tel. 55 2472333			
Policja, nr tel.		KPP Nowy Dwór Gdański, tel. 55 2469272, -73, -22			
Służba ruchu lotniczego		Gdańsk INFO 127,150MHz, tel. 22 5747485			
Osłona meteorologiczna		IMGW Okęcie, tel. 22 8460682, 22 6504485			
Zabezpieczenie terenu: Straż Pożarna					

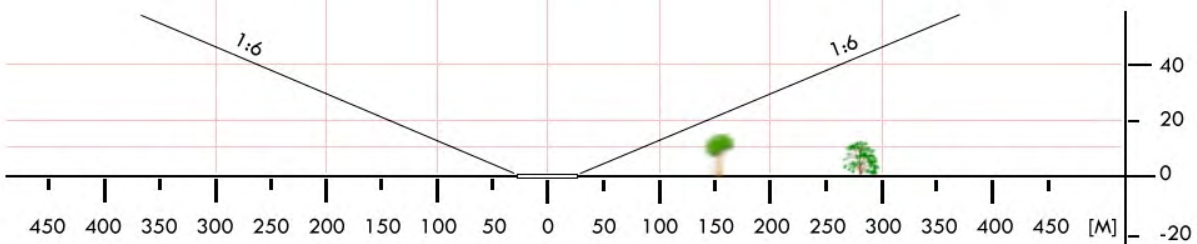
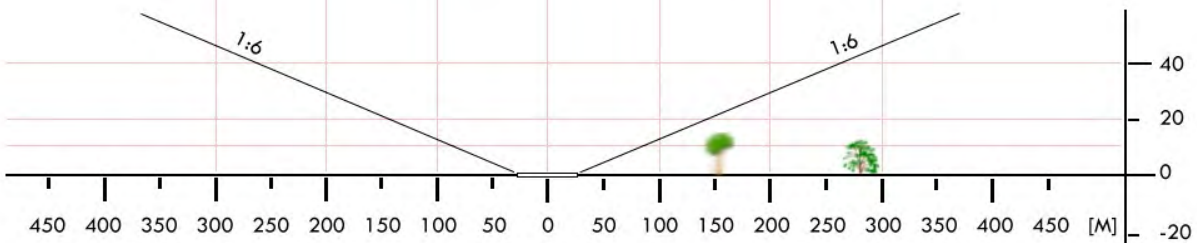

<b>GND 1b</b>	<b>Krynica Morska / lądowisko *</b>		Współrzędne geograficzne		54° 22,89' N 019° 27,05' E	
	gm. Krynica Morska		Wzniesienie nad poziom morza		4 ft	
	pow. nowodworski woj. pomorskie					
Stopień trudności			<b>I</b>			
Główny kierunek podejścia			235° / 055°		Światła podejścia	
Główny kierunek startu			055° / 235°		brak	
			<b>FATO</b>		<b>TLOF</b>	
Wymiary			25 x 50 m		16 x 16 m	
Rodzaj nawierzchni			trawa		beton	
Oznakowanie			brak		brak	
Oświetlenie			brak		brak	
Oświetlenie przeszkód			brak			
Wskaźnik kierunku wiatru			brak			
Minimalne warunki atmosferyczne do startu i lądowania			Dzień		Noc	
			Widzialność		3000 m	
			Pułap chmur		1200 ft	
Stale przeszkody: Linia energ. h=12m po stronie północnej w odl. 100m (równoległa do osi podejścia); za FATO w kier. 235 teren podmokły porośnięty trzciną; drzewo h=15m na kierunku 130 w odl. 80m.						
Ograniczenia lokalne: granica państwowa w odl. 15km			Procedury specjalne: TLOF w zachodniej części FATO			
Administrator terenu			Burmistrz, tel. 55 247 6527			
Łączność radiotelefoniczna			169,000 MHz (kanał 39); 149,900 (kanał U02)			
Pomoc medyczna, nr tel.			PR Nowy Dwór Gdański, tel. 55 247 2247			
Straż Pożarna, nr tel.			KP PSP Nowy Dwór Gdański, tel. 55 247 2333			
Policja, nr tel.			KPP Nowy Dwór Gdański, tel. 55 246 9272, -73, -22			
Służba ruchu lotniczego			Gdańsk INFO 127,150 MHz, tel. 58 340 7485			
Osłona meteorologiczna			IMGW Okęcie, tel. 22 846 0682, 22 650 4485			
Zabezpieczenie terenu: Straż Pożarna, załoga HEMS						
----- ul. Niska, 350m NE od portu						

PÓLNOC

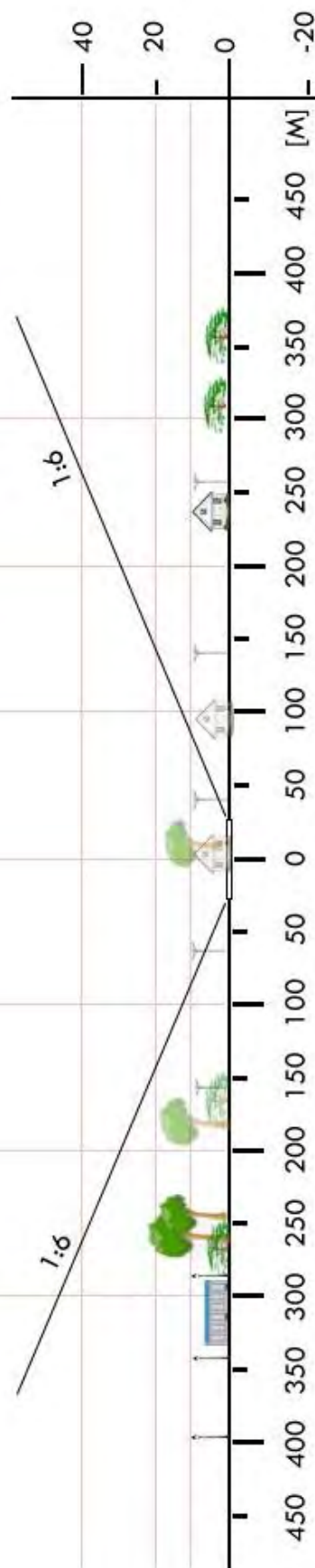

<b>GND 02</b>	<b>Nowy Dwór Gdański / stadion</b>		Współrzędne geograficzne		54° 12,38' N 019° 07,27' E					
	gm. Nowy Dwór Gdański									
	pow. nowodworski		Wzniesienie nad poziom morza		20 ft					
	woj. pomorskie									
Stopień trudności			<b>I</b>							
Główny kierunek podejścia			165° / 345°		Światła podejścia					
Główny kierunek startu			345° / 165°		brak					
			FATO		TLOF					
Wymiary			25 x 50 m		10 x 10 m					
Rodzaj nawierzchni			trawa		trawa					
Oznakowanie			brak		brak					
Oświetlenie			brak		brak					
Oświetlenie przeszkód			brak							
Wskaźnik kierunku wiatru			brak							
Minimalne warunki atmosferyczne do startu i lądowania			Dzień		Noc					
			Widzialność		1500 m		Widzialność		3000 m	
			Pułap chmur		500 ft		Podstawa chmur		1200 ft	
Stale przeszkody: Na zachód od FATO słupy oświetleniowe stadionu i boiska o wysokości 8 m. Na wschód od FATO budynki o wys. do 20 m oraz ogrodzenie z siatki o wys. 7 m. Na podejściu 345° domki i drzewa o wysokości 10 m. Na podejściu 165° drzewa o wysokości 20 m.										
Ograniczenia lokalne: brak			Procedury specjalne: brak							
Administrator terenu			Klub Sportowy „Żuławy”, tel. 55 247 2216; 510 454 478							
Łączność radiotelefoniczna			169,000 MHz (kanał 39); 149,900 (kanał U02)							
Pomoc medyczna, nr tel.			PR Nowy Dwór Gd., tel. 55 247 2247; 168,600 MHz (kanał 7)							
Straż Pożarna, nr tel.			PSP Nowy Dwór Gdański, tel. 55 247 3333							
Policja, nr tel.			KPP Nowy Dwór Gdański, tel. 55 246 9272, -73, -22							
Służba ruchu lotniczego			Gdańsk INFO 127,150 MHz, tel. 58 340 7485							
Osłona meteorologiczna			IMGW Okęcie, tel. 22 846 0682, 22 650 4485							
Zabezpieczenie terenu: Straż Pożarna										

PÓLNOC

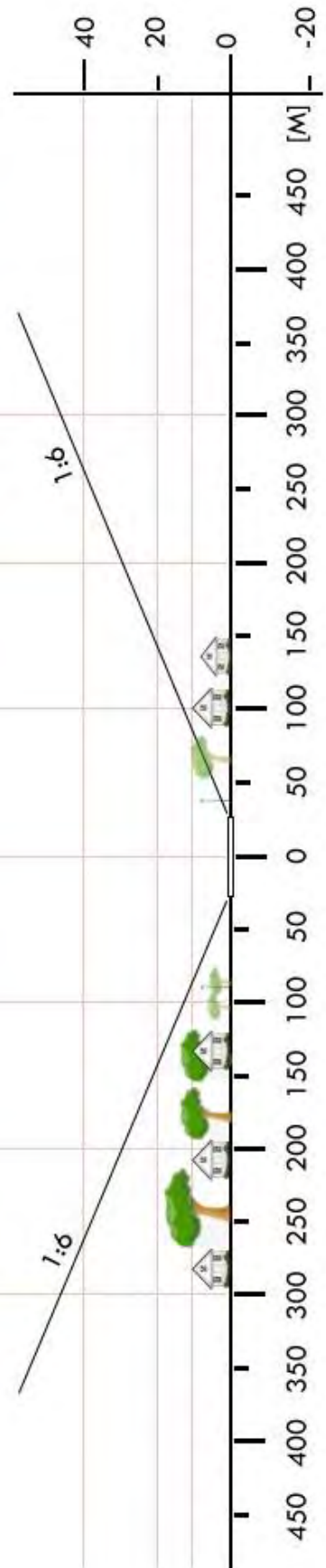

<b>GND 03</b>	<b>Palczewo / boisko</b>		Współrzędne geograficzne		54° 10,12' N 018° 51,50' E
	gm. Ostaszewo		Wzniesienie nad poziom morza		10 ft
	pow. nowodworski				
	woj. pomorskie				
Stopień trudności		<b>Wariant IIb</b>			
Główny kierunek podejścia		100° / 280°		Światła podejścia	
Główny kierunek startu		280° / 100°		brak	
		FATO		TLOF	
Wymiary		25 x 95 m		10 x 10 m	
Rodzaj nawierzchni		trawa		trawa	
Oznakowanie		brak		brak	
Oświetlenie		brak		brak	
Oświetlenie przeszkód		brak			
Wskaźnik kierunku wiatru		brak			
Minimalne warunki atmosferyczne do startu i lądowania		Dzień		Noc	
		Widzialność		Widzialność	
		1500 m		3000 m	
		Pułap chmur		Podstawa chmur	
		500 ft		1200 ft	
Stale przeszkody: Pojedyncze drzewa h=6-16m dookoła boiska Drzewa h=20m w odległości 55m na kierunku 260-310° N: Linia energetyczna SN h=10m w odległości 30m E: Linia energetyczna SN h=10m w odległości 150m					
Ograniczenia lokalne: brak			Procedury specjalne: Cat. A		
Administrator terenu		UG Ostaszewo, tel. 55 247 1318; 55 247 1328			
Łączność radiotelefoniczna		169,000 MHz (kanał 39); 149,900 (kanał U02)			
Pomoc medyczna, nr tel.		DM11-01 Gdańsk, tel. 58 628 9331, 58 512 0300			
Straż Pożarna, nr tel.		PSP WSKR, tel. 58 347 7804			
Policja, nr tel.		KWP Oficer dyż., tel. 58 321 5540			
Służba ruchu lotniczego		ATC lub FIS dla danej przestrzeni lub obszaru			
Osłona meteorologiczna		CBPL (IMGW) Warszawa, tel. 22 569 4592, -4584, 503 122 805			
Zabezpieczenie terenu: Straż Pożarna, załoga HEMS					

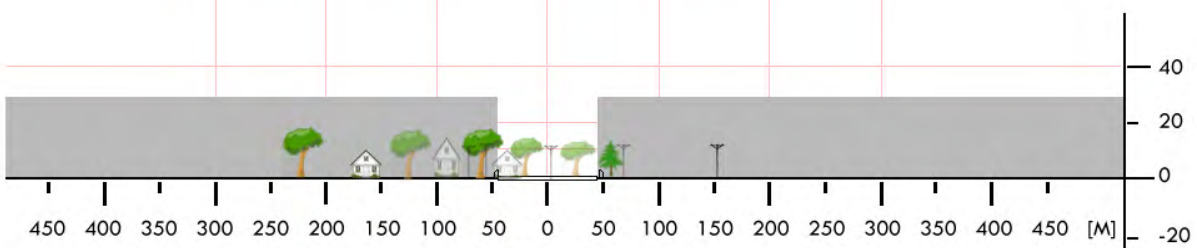
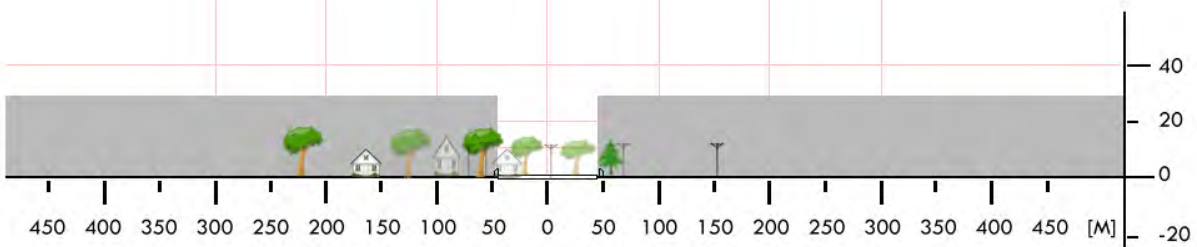

<b>GND 4a</b>	<b>Stegna / glinianka</b>		Współrzędne geograficzne		54° 19,70' N 019° 06,38' E
	gm. Stegna		Wzniesienie nad poziom morza		3 ft
	pow. nowodworski woj. pomorskie				
Stopień trudności		<b>I</b>			
Główny kierunek podejścia		295° / 115°		Światła podejścia	
Główny kierunek startu		115° / 295°		brak	
		<b>FATO</b>		<b>TLOF</b>	
Wymiary		25 x 50 m		10 x 10 m	
Rodzaj nawierzchni		trawa		trawa	
Oznakowanie		brak		brak	
Oświetlenie		brak		brak	
Oświetlenie przeszkód		brak			
Wskaźnik kierunku wiatru		brak			
Minimalne warunki atmosferyczne do startu i lądowania		Dzień		Noc	
		Widzialność	1500 m	Widzialność	3000 m
		Pułap chmur	500 ft	Podstawa chmur	1200 ft
Stale przeszkody: Budynki na podejściu 115°; Drzewa na podejściu 295°;					
Ograniczenia lokalne: brak			Procedury specjalne: Lądowanie w nocy przy asyście straży pożarnej		
Administrator terenu		UG Stegna, tel. 55 2478171			
Łączność radiotelefoniczna		169,000 MHz (kanał 39); 149,900 (kanał U02)			
Pomoc medyczna, nr tel.		PR Nowy Dwór Gdański, tel. 55 2472247			
Straż Pożarna, nr tel.		KP PSP Nowy Dwór Gdański, tel. 55 2472333			
Policja, nr tel.		KPP Nowy Dwór Gdański, tel. 55 2469272, -73, -22			
Służba ruchu lotniczego		Gdańsk INFO 127,150MHz, tel. 22 5747485			
Osłona meteorologiczna		IMGW Okęcie, tel. 22 8460682, 22 6504485			
Zabezpieczenie terenu: Straż Pożarna, załoga HEMS					

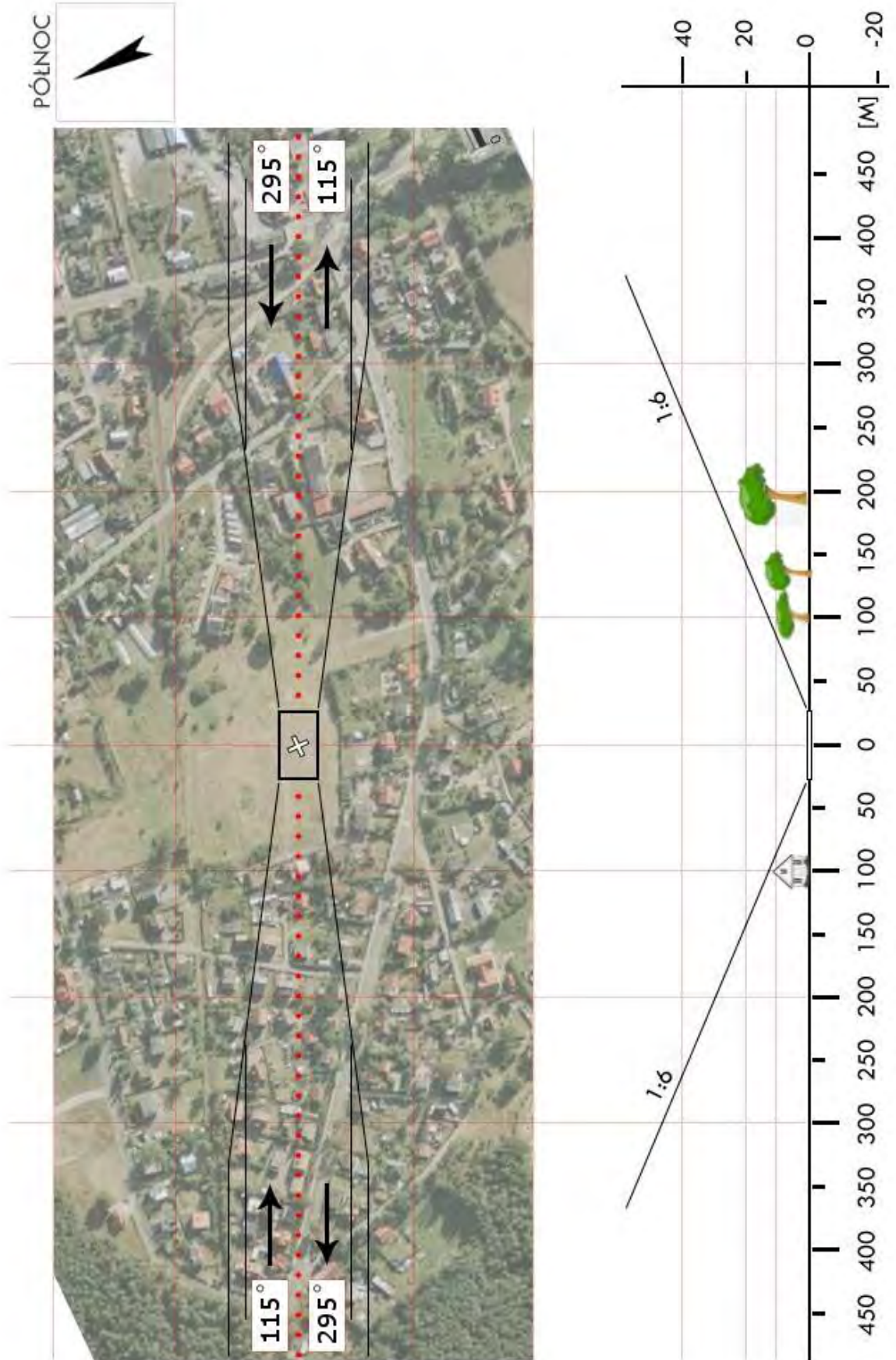

<b>GND 4b</b>	<b>Drewnica / boisko</b>		Współrzędne geograficzne	54° 17,42' N 018° 57,67' E	
	gm. Stegna				
	pow. nowodworski		Wzniesienie nad poziom morza	10 ft	
	woj. pomorskie				
Stopień trudności		<b>Wariant IIa</b>			
Główny kierunek podejścia		240° / 060°	Światła podejścia		
Główny kierunek startu		060° / 240°	brak		
		FATO	TLOF		
Wymiary		25 x 70 m	10 x 10 m		
Rodzaj nawierzchni		trawa	trawa		
Oznakowanie		brak	brak		
Oświetlenie		brak	brak		
Oświetlenie przeszkód		brak			
Wskaźnik kierunku wiatru		brak			
Minimalne warunki atmosferyczne do startu i lądowania			Dzień	Noc	
		Widzialność	1500 m	Widzialność	3000 m
		Pułap chmur	500 ft	Podstawa chmur	1200 ft
Stale przeszkody: Drzewa h=30m po str. N;					
Ograniczenia lokalne: brak		Procedury specjalne: Lądowanie w nocy przy asyście straży pożarnej <b>Cat. A</b>			
Administrator terenu		UG Stegna, tel. 55 2478171			
Łączność radiotelefoniczna		169,000 MHz (kanał 39); 149,900 (kanał U02)			
Pomoc medyczna, nr tel.		PR Nowy Dwór Gdański, tel. 55 2472247			
Straż Pożarna, nr tel.		KP PSP Nowy Dwór Gdański, tel. 55 2472333			
Policja, nr tel.		KPP Nowy Dwór Gdański, tel. 55 2469272, -73, -22			
Służba ruchu lotniczego		Gdańsk INFO 127,150MHz, tel. 22 5747485			
Osłona meteorologiczna		IMGW Okęcie, tel. 22 8460682, 22 6504485			
Zabezpieczenie terenu: Straż Pożarna, załoga HEMS					



<b>GND 4c</b>	<b>Mikoszewo / łąka*</b>		Współrzędne geograficzne	54° 19,95' N 018° 56,59' E	
	gm. Stegna				
	pow. nowodworski woj. pomorskie		Wzniesienie nad poziom morza	10 ft	
Stopień trudności		I			
Główny kierunek podejścia		090° / 270°	Światła podejścia		
Główny kierunek startu		270° / 090°	brak		
		FATO	TLOF		
Wymiary		25 x 50 m	10 x 10 m		
Rodzaj nawierzchni		trawa	trawa		
Oznakowanie		brak	brak		
Oświetlenie		brak	brak		
Oświetlenie przeszkód		brak			
Wskaźnik kierunku wiatru		brak			
Minimalne warunki atmosferyczne do startu i lądowania			Dzień	Noc	
		Widzialność	1500 m	Widzialność	3000 m
		Pułap chmur	500 ft	Podstawa chmur	1200 ft
Stałe przeszkody: Krzaki h=2m na podejściu i h=5m obok podejścia znad Wisły					
Ograniczenia lokalne: brak		Procedury specjalne: Lądowanie w nocy przy asyście straży pożarnej			
Administrator terenu		UG Stegna, tel. 55 2478171, 55 2478296			
Łączność radiotelefoniczna		169,000 MHz (kanał 39); 149,900 (kanał U02)			
Pomoc medyczna, nr tel.		PR Nowy Dwór, tel. 55 2472247			
Straż Pożarna, nr tel.		KP PSP Nowy Dwór Gdański, tel. 55 2472333			
Policja, nr tel.		KPP Nowy Dwór Gdański, tel. 55 2469272, -73, -22			
Służba ruchu lotniczego		Gdańsk INFO 127,150MHz, tel. 22 5747485			
Osłona meteorologiczna		IMGW Okęcie, tel. 22 8460682, 22 6504485			
Zabezpieczenie terenu: Straż Pożarna, załoga HEMS					
----- * łąka przy przeprawie promowej					

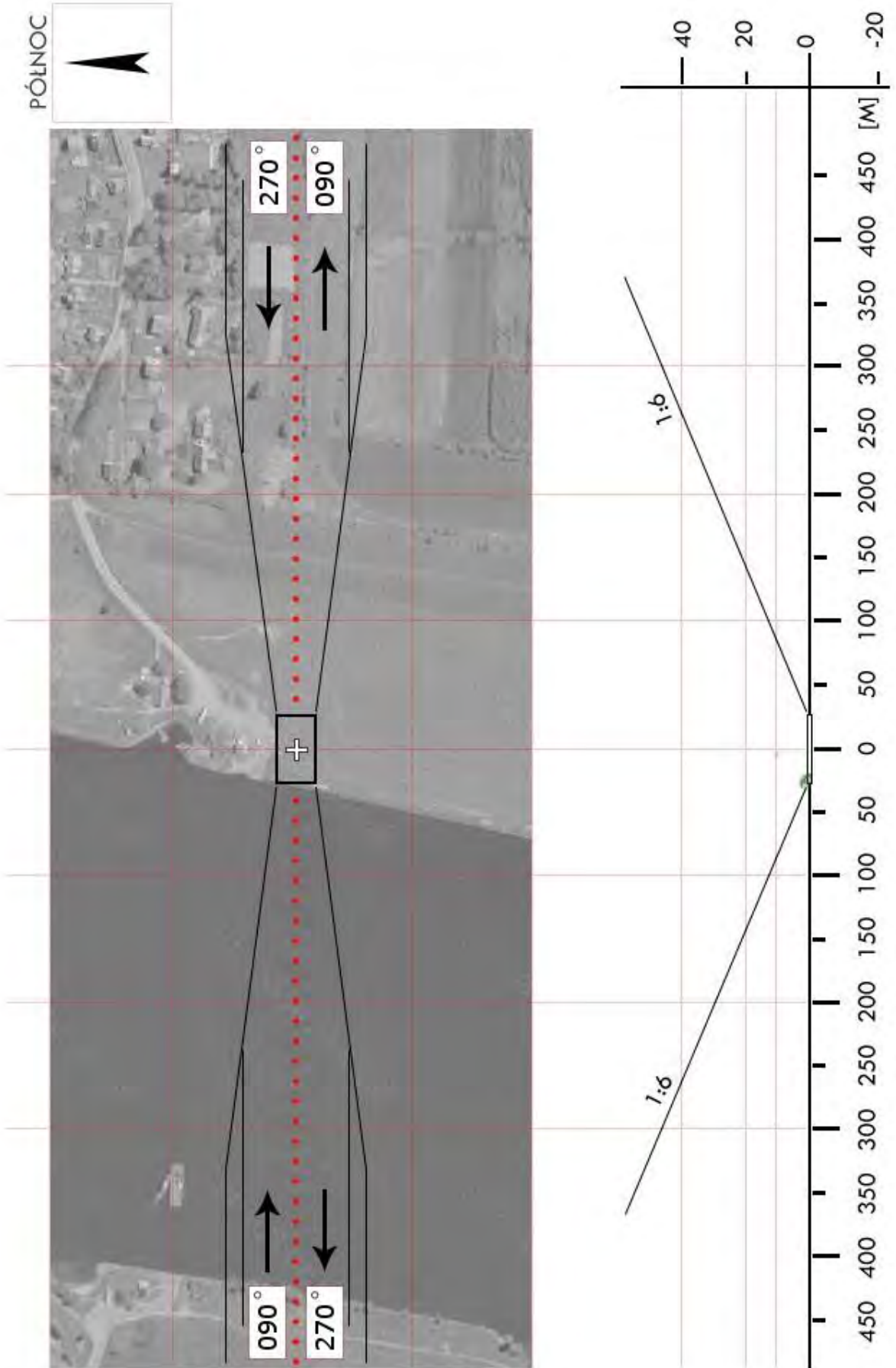

<b>GND 4d</b>	<b>Mikoszewo / boisko</b>		Współrzędne geograficzne	54° 19,98' N 018° 57,70' E	
	gm. Stegna				
	pow. nowodworski		Wzniesienie nad poziom morza	10 ft	
	woj. pomorskie				
Stopień trudności		<b>Wariant IIb</b>			
Główny kierunek podejścia		135° / 315°	Światła podejścia		
Główny kierunek startu		315° / 135°	brak		
		FATO	TLOF		
Wymiary		25 x 95 m	10 x 10 m		
Rodzaj nawierzchni		trawa	trawa		
Oznakowanie		brak	brak		
Oświetlenie		brak	brak		
Oświetlenie przeszkód		brak			
Wskaźnik kierunku wiatru		brak			
Minimalne warunki atmosferyczne do startu i lądowania			Dzień	Noc	
		Widzialność	1500 m	Widzialność	3000 m
		Pułap chmur	500 ft	Podstawa chmur	1200 ft
Stale przeszkody: Drzewa h=20-25m na podejściu 315°; Drzewa o wysokości do 25m od wschodu i południa; Budynki szkoły na wschodzie i północy. Maszt GSM h=50m kierunku 100° w odl. 240m od środka FATO.					
Ograniczenia lokalne: brak		Procedury specjalne: Lądowanie w nocy przy asyście straży pożarnej <b>Cat. A</b>			
Administrator terenu		UG Stegna, tel. 55 2478171, 55 2478296			
Łączność radiotelefoniczna		169,000 MHz (kanał 39); 149,900 (kanał U02)			
Pomoc medyczna, nr tel.		PR Nowy Dwór, tel. 55 2472247			
Straż Pożarna, nr tel.		KP PSP Nowy Dwór Gdański, tel. 55 2472333			
Policja, nr tel.		KPP Nowy Dwór Gdański, tel. 55 2469272, -73, -22			
Służba ruchu lotniczego		Gdańsk INFO 127,150 MHz, tel. 58 3407485			
Osłona meteorologiczna		IMGW Okęcie, tel. 22 8460682, 22 6504485			
Zabezpieczenie terenu: Straż Pożarna					

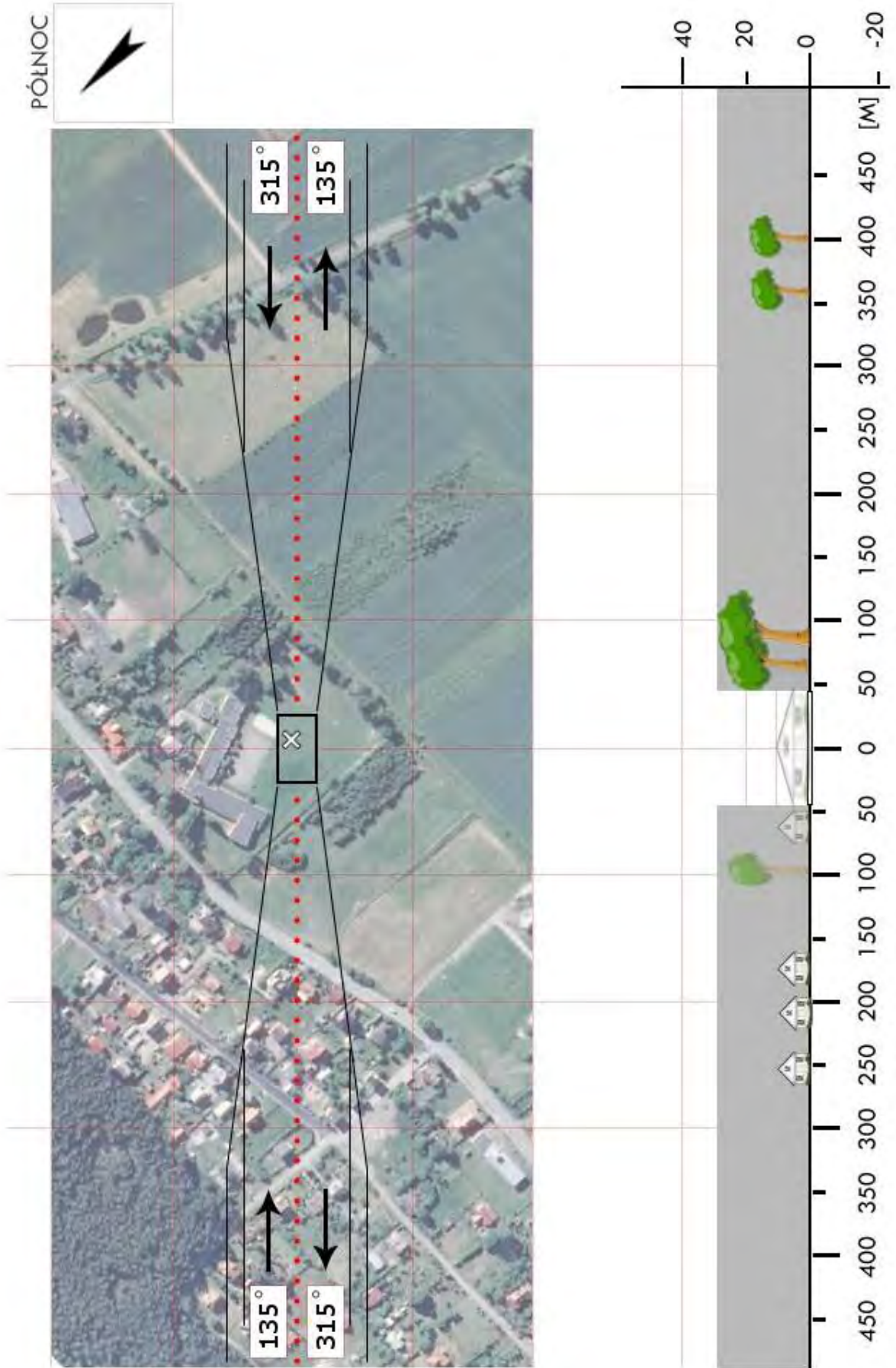

<b>GND 4e</b>	<b>Stegna / łąka</b>		Współrzędne geograficzne		54° 19,63' N 019° 05,82' E
	gm. Stegna				
	pow. nowodworski woj. pomorskie		Wzniesienie nad poziom morza		0 ft
Stopień trudności		<b>I</b>			
Główny kierunek podejścia		290° / 110°		Światła podejścia	
Główny kierunek startu		110° / 290°		brak	
		<b>FATO</b>		<b>TLOF</b>	
Wymiary		25 x 50 m		10 x 10 m	
Rodzaj nawierzchni		trawa		trawa	
Oznakowanie		brak		brak	
Oświetlenie		brak		brak	
Oświetlenie przeszkód		brak			
Wskaźnik kierunku wiatru		brak			
Minimalne warunki atmosferyczne do startu i lądowania		Dzień		Noc	
		Widzialność		3000 m	
		Pułap chmur		1200 ft	
Stale przeszkody: Maszt GSM, budynki, drzewa w bezpiecznej odległości; Pastuchy elektryczne h=1m.					
Ograniczenia lokalne: brak			Procedury specjalne: Lądowanie w nocy przy asyście straży pożarnej		
Administrator terenu		UG Stegna, tel. 55 2478171			
Łączność radiotelefoniczna		169,000 MHz (kanał 39); 149,900 (kanał U02)			
Pomoc medyczna, nr tel.		PR Nowy Dwór Gdański, tel. 55 2472247			
Straż Pożarna, nr tel.		KP PSP Nowy Dwór Gdański, tel. 55 2472333			
Policja, nr tel.		KPP Nowy Dwór Gdański, tel. 55 2469272, -73, -22			
Służba ruchu lotniczego		Gdańsk INFO 127,150MHz, tel. 22 5747485			
Osłona meteorologiczna		IMGW Okęcie, tel. 22 8460682, 22 6504485			
Zabezpieczenie terenu: Straż Pożarna, załoga HEMS					

PÓLNOC

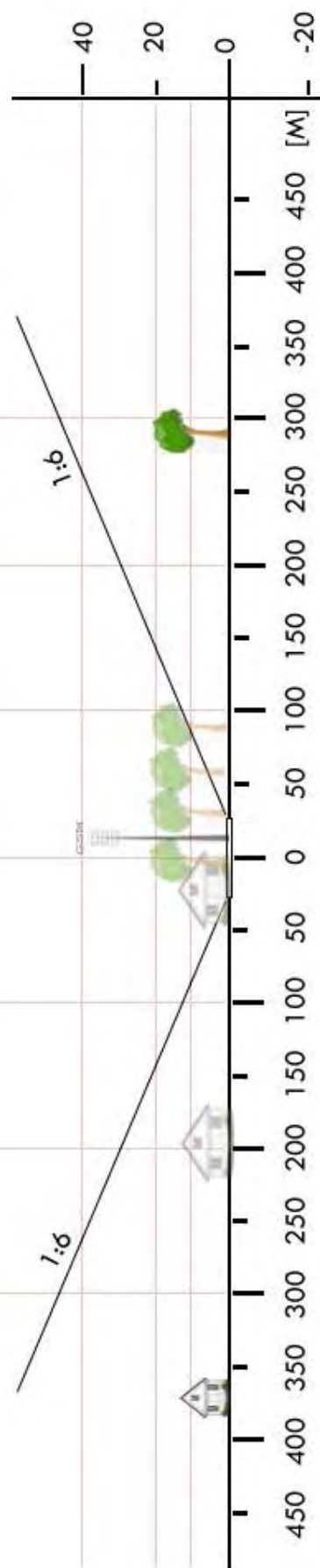

<b>GND 4f</b>	<b>Tujsk / boisko</b>		Współrzędne geograficzne	54° 16,62' N	
	gm. Stegna			019° 07,81' E	
	pow. nowodworski		Wzniesienie nad poziom morza	-1 ft	
	woj. pomorskie				
Stopień trudności		<b>Wariant IIa</b>			
Główny kierunek podejścia		215° / 035°	Światła podejścia		
Główny kierunek startu		035° / 215°	brak		
		FATO	TLOF		
Wymiary		25 x 70 m	10 x 10 m		
Rodzaj nawierzchni		trawa	trawa		
Oznakowanie		brak	brak		
Oświetlenie		brak	brak		
Oświetlenie przeszkód		brak			
Wskaźnik kierunku wiatru		brak			
Minimalne warunki atmosferyczne do startu i lądowania			Dzień	Noc	
		Widzialność	1500 m	Widzialność	3000 m
		Pułap chmur	500 ft	Podstawa chmur	1200 ft
Stale przeszkody: Siatka – łapacz piłek h=6m na kier. 215° , po bokach drzewa h=12m; Drzewa h=12m na kier. 035° ; Budynki szkolne, wyższe drzewa, słup energetyczny, boisko do siatkówki po str. SE					
Ograniczenia lokalne: brak		Procedury specjalne: Cat. A			
Administrator terenu		UG Stegna, tel. 55 247 8171			
Łączność radiotelefoniczna		169,000 MHz (kanał 39); 149,900 (kanał U02)			
Pomoc medyczna, nr tel.		PR Nowy Dwór Gdański, tel. 55 247 2247			
Straż Pożarna, nr tel.		KP PSP Nowy Dwór Gdański, tel. 55 247 2333			
Policja, nr tel.		KPP Nowy Dwór Gdański, tel. 55 246 9272, -73, -22			
Służba ruchu lotniczego		Gdańsk INFO 127,150MHz, tel. 22 574 7485			
Osłona meteorologiczna		IMGW Okęcie, tel. 22 846 0682, 22 650 4485			
Zabezpieczenie terenu: Straż Pożarna, załoga HEMS					

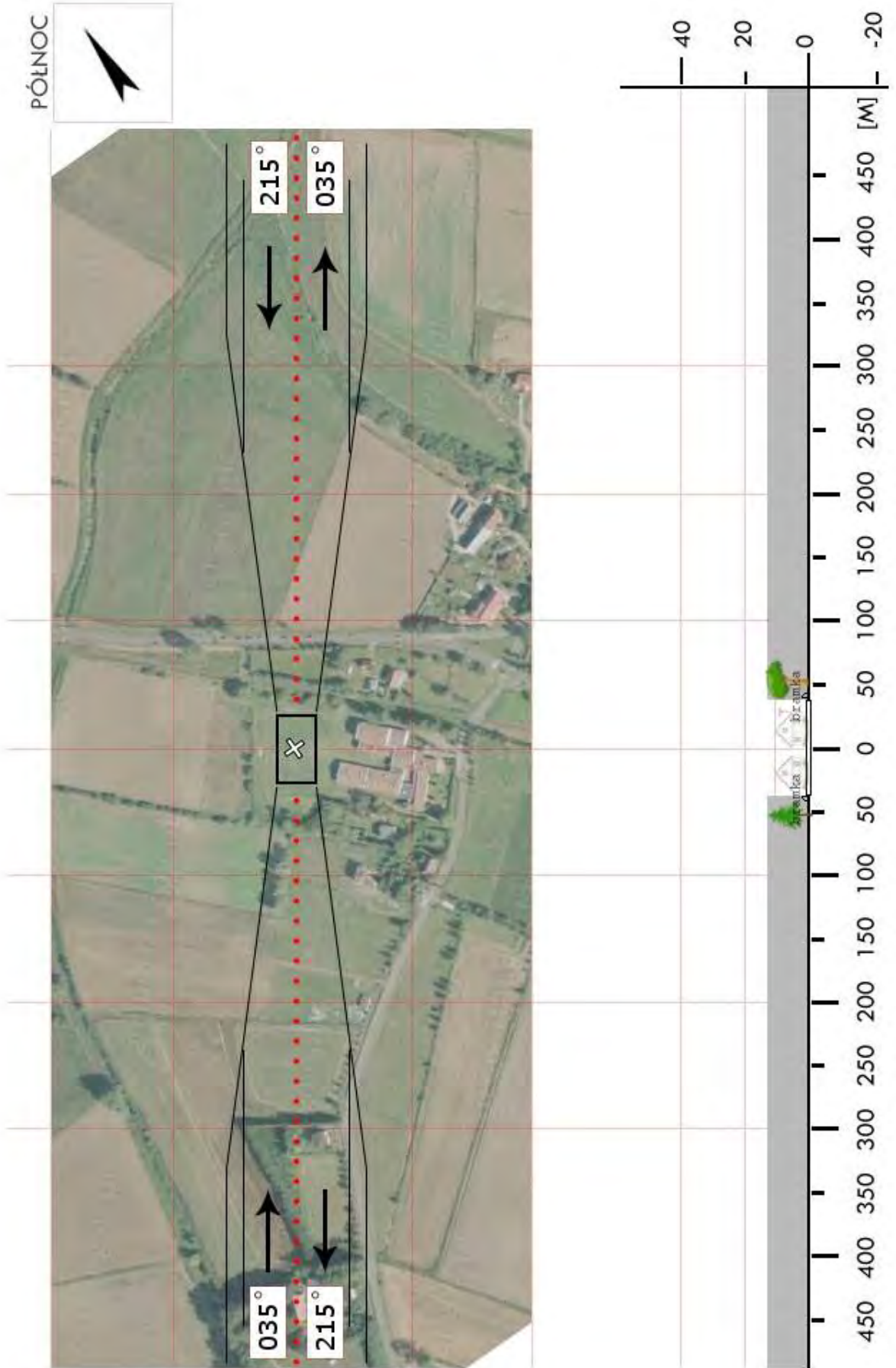

<b>GND 05</b>	<b>Sztutowo / boisko</b>		Współrzędne geograficzne		54° 19,98' N 019° 10,17' E
	gm. Sztutowo		Wzniesienie nad poziom morza		26 ft
	pow. nowodworski woj. pomorskie				
Stopień trudności		<b>Wariant IIb</b>			
Główny kierunek podejścia		205° / 025°		Światła podejścia	
Główny kierunek startu		025° / 205°		brak	
		FATO		TLOF	
Wymiary		25 x 95 m		10 x 10 m	
Rodzaj nawierzchni		trawa		trawa	
Oznakowanie		brak		brak	
Oświetlenie		brak		brak	
Oświetlenie przeszkód		brak			
Wskaźnik kierunku wiatru		brak			
Minimalne warunki atmosferyczne do startu i lądowania		Dzień		Noc	
		Widzialność		3000 m	
		Pułap chmur		1200 ft	
Stałe przeszkody:					
N, W: drzewa o wys. do 30m; E: dwa budynki o wys. 6m i 8m w odl. 35m; S: linia energetyczna, budynki, drzewa h=12m					
Ograniczenia lokalne:			Procedury specjalne:		
brak			Cat. A		
Administrator terenu		UG Sztutowa, tel. 55 247 8151			
Łączność radiotelefoniczna		169,000 MHz (kanał 39); 149,900 (kanał U02)			
Pomoc medyczna, nr tel.		DM11-01 Gdańsk, tel. 58 628 9330, 58 512 0300			
Straż Pożarna, nr tel.		PSP WSKR, tel. 58 347 7804			
Policja, nr tel.		KWP Oficer dyż., tel. 58 321 5540			
Służba ruchu lotniczego		ATC lub FIS dla danej przestrzeni lub obszaru			
Osłona meteorologiczna		CBPL (IMGW) Warszawa, tel. 22 569 4592, -4584, 503 122 805			
Zabezpieczenie terenu:					
Straż Pożarna, załoga HEMS					

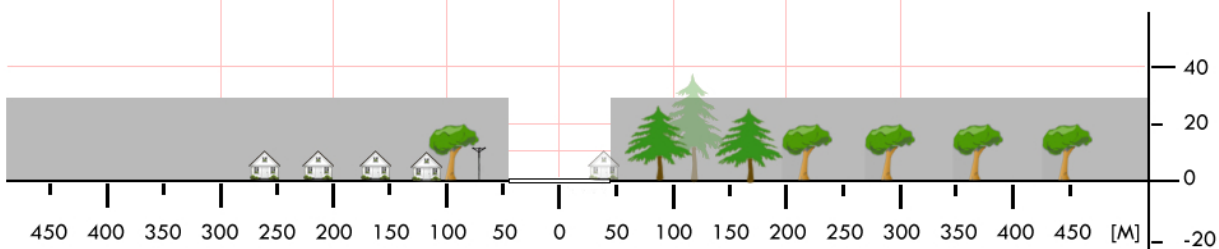
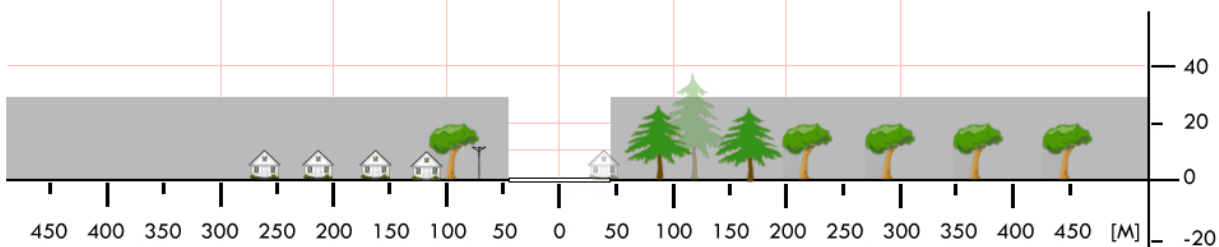

<b>GND 5b</b>	<b>Grochowo Trzecie / boisko</b>		Współrzędne geograficzne		54° 18,24' N 019° 12,17' E
	gm. Sztutowo		Wzniesienie nad poziom morza		0 ft
	pow. nowodworski woj. pomorskie				
Stopień trudności		<b>I</b>			
Główny kierunek podejścia		360° / 180°		Światła podejścia	
Główny kierunek startu		180° / 360°		brak	
		<b>FATO</b>		<b>TLOF</b>	
Wymiary		25 x 50 m		10 x 10 m	
Rodzaj nawierzchni		trawa		trawa	
Oznakowanie		brak		brak	
Oświetlenie		brak		brak	
Oświetlenie przeszkód		brak			
Wskaźnik kierunku wiatru		brak			
Minimalne warunki atmosferyczne do startu i lądowania		Dzień		Noc	
		Widzialność		Widzialność	
		Pułap chmur		Podstawa chmur	
		1500 m		3000 m	
		500 ft		1200 ft	
Stale przeszkody: Budynki z antenami h=13m na kier. N; Linie energetyczne h=10m na kier. N; Drzewa h=30m na kier. E; Linia energetyczna h=12m na kier. S;					
Ograniczenia lokalne: brak			Procedury specjalne: Środek FATO – 20m na W od środka boiska		
Administrator terenu		UG Sztutowo, tel. 55 247 8151			
Łączność radiotelefoniczna		169,000 MHz (kanał 39); 149,900 (kanał U02)			
Pomoc medyczna, nr tel.		PR Nowy Dwór Gdański, tel. 55 247 2247			
Straż Pożarna, nr tel.		KP PSP Nowy Dwór Gdański, tel. 55 247 2333			
Policja, nr tel.		KPP Nowy Dwór Gdański, tel. 55 246 9272, -73, -22			
Służba ruchu lotniczego		Gdańsk INFO 127,150MHz, tel. 22 574 7485			
Osłona meteorologiczna		IMGW Okęcie, tel. 22 846 0682, 22 650 4485			
Zabezpieczenie terenu: Straż Pożarna					

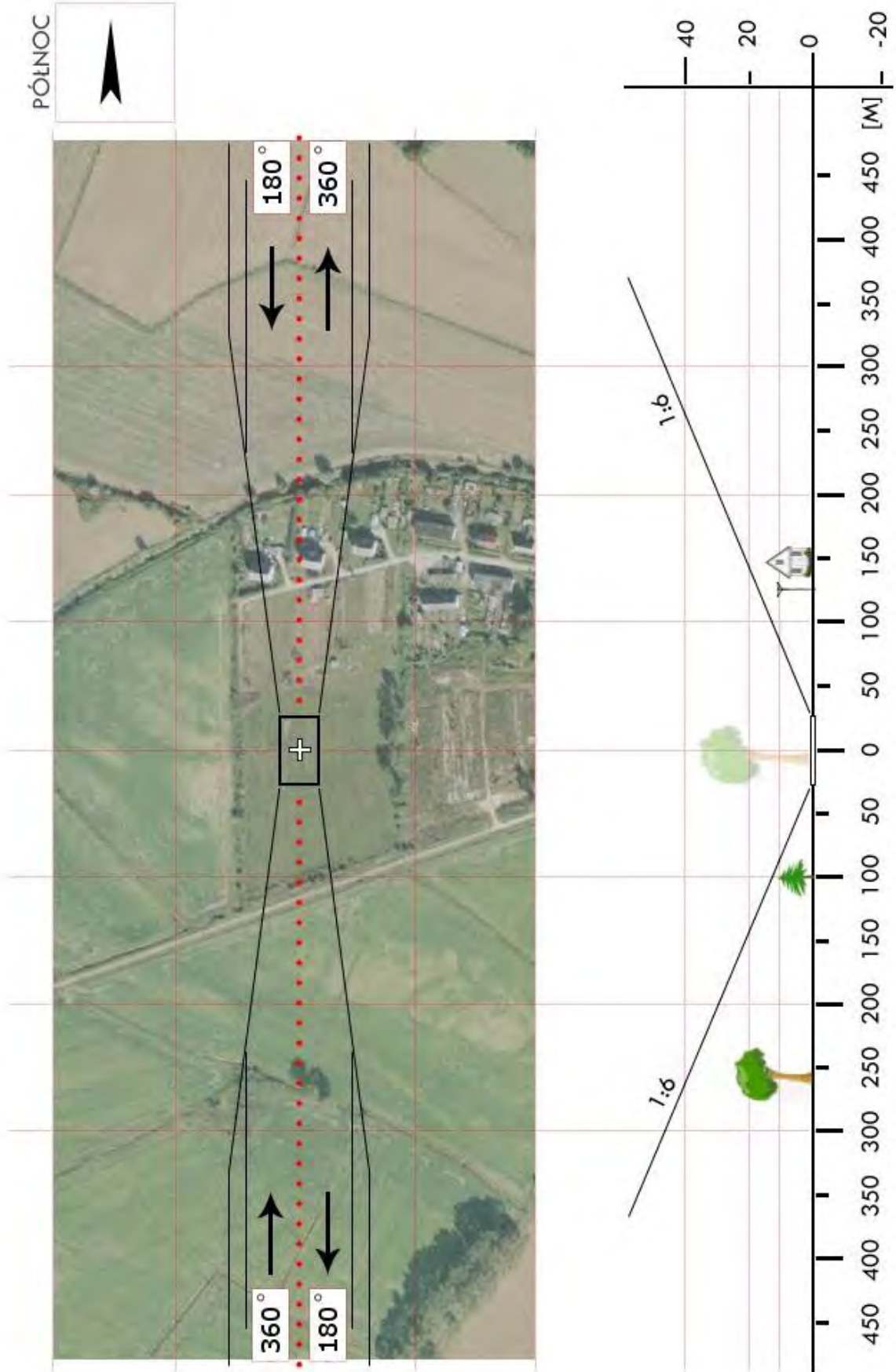

<b>GPU 02</b>	<b>Jastarnia / lotnisko GA</b>		Współrzędne geograficzne		54° 42,60' N 018° 38,77' E
	gm. Jastarnia		Wzniesienie nad poziom morza		3 ft
	pow. pucki woj. pomorskie				
Stopień trudności		<b>I</b>			
Główny kierunek podejścia		300° / 120°		Światła podejścia	
Główny kierunek startu		120° / 300°		brak	
		FATO		TLOF	
Wymiary		50 x 100 m		30 x 30 m	
Rodzaj nawierzchni		trawa		trawa	
Oznakowanie		brak		brak	
Oświetlenie		brak		brak	
Oświetlenie przeszkód		brak			
Wskaźnik kierunku wiatru		brak			
Minimalne warunki atmosferyczne do startu i lądowania		Dzień		Noc	
		Widzialność		Widzialność	
		Pułap chmur		Podstawa chmur	
		1500 m		3000 m	
		500 ft		1200 ft	
Stałe przeszkody: brak					
Ograniczenia lokalne: brak			Procedury specjalne: Lądowanie w nocy przy asyście straży pożarnej		
Administrator terenu		General Aviation Sp.z o.o., Góraszka, tel. 22 7890591			
Łączność radiotelefoniczna		169,000 MHz (kanał 39); 149,900 (kanał U02)			
Pomoc medyczna, nr tel.		PR Puck, tel. 58 6732781			
Straż Pożarna, nr tel.		KP PSP Puck, tel. 58 6730450			
Policja, nr tel.		KPP Puck, tel. 58 6745222			
Służba ruchu lotniczego		Gdańsk INFO: 127,150 MHz, tel. 58 3407485			
Osłona meteorologiczna		LSM-Gdańsk, tel. 58 3481191, 503 122918			
Zabezpieczenie terenu: Straż Pożarna, załoga HEMS					

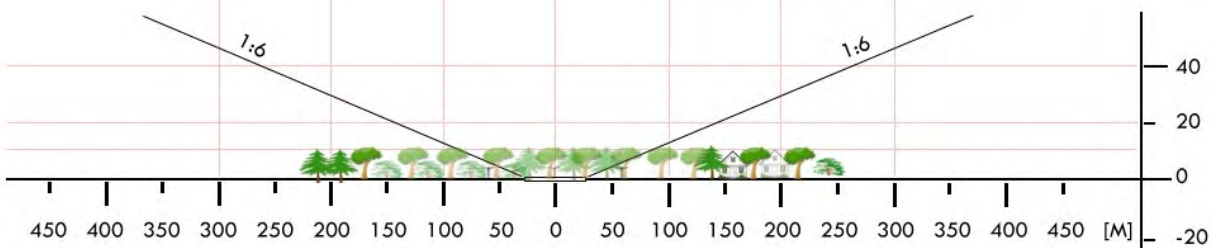
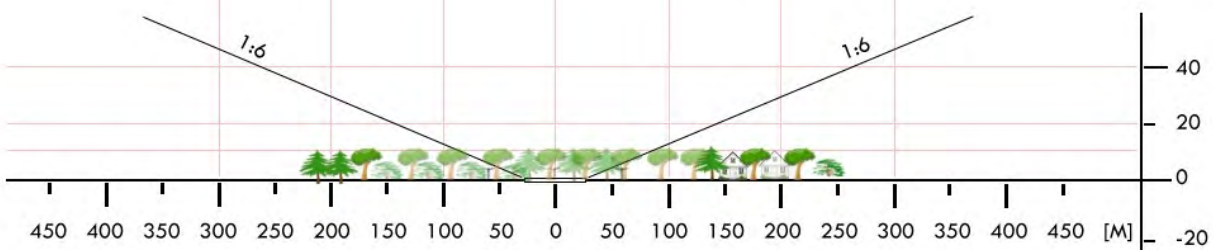

<b>GPU 03</b>	<b>Puck / stadion</b>		Współrzędne geograficzne	54° 43,14' N 018° 25,24' E	
	gm. Puck				
	pow. pucki		Wzniesienie nad poziom morza	33 ft	
	woj. pomorskie				
Stopień trudności		<b>Wariant IIb</b>			
Główny kierunek podejścia		215° / 035°	Światła podejścia		
Główny kierunek startu		035° / 215°	brak		
		FATO	TLOF		
Wymiary		25 x 95 m	10 x 10 m		
Rodzaj nawierzchni		trawa	trawa		
Oznakowanie		brak	brak		
Oświetlenie		brak	brak		
Oświetlenie przeszkód		brak			
Wskaźnik kierunku wiatru		brak			
Minimalne warunki atmosferyczne do startu i lądowania			Dzień	Noc	
		Widzialność	1500 m	Widzialność	3000 m
		Pułap chmur	500 ft	Podstawa chmur	1200 ft
Stale przeszkody: Drzewa h=30m dookoła stadionu; Ogrodzenie rzutni h=6m na kier. 035° - 10m w prawo od bramki					
Ograniczenia lokalne: brak		Procedury specjalne: Lądowanie w nocy przy asyście straży pożarnej <b>Cat. A</b>			
Administrator terenu		UM Puck, tel. 58 6730500			
Łączność radiotelefoniczna		169,000 MHz (kanał 39); 149,900 (kanał U02)			
Pomoc medyczna, nr tel.		PR Puck, tel. 58 6732781			
Straż Pożarna, nr tel.		KP PSP, tel. 58 6730450			
Policja, nr tel.		KPP Puck, tel. 58 6745222			
Służba ruchu lotniczego		Gdańsk INFO 127,150MHz, tel. 22 5747485			
Osłona meteorologiczna		IMGW Okęcie, tel. 22 8460682, 22 6504485			
Zabezpieczenie terenu: Straż Pożarna, załoga HEMS					

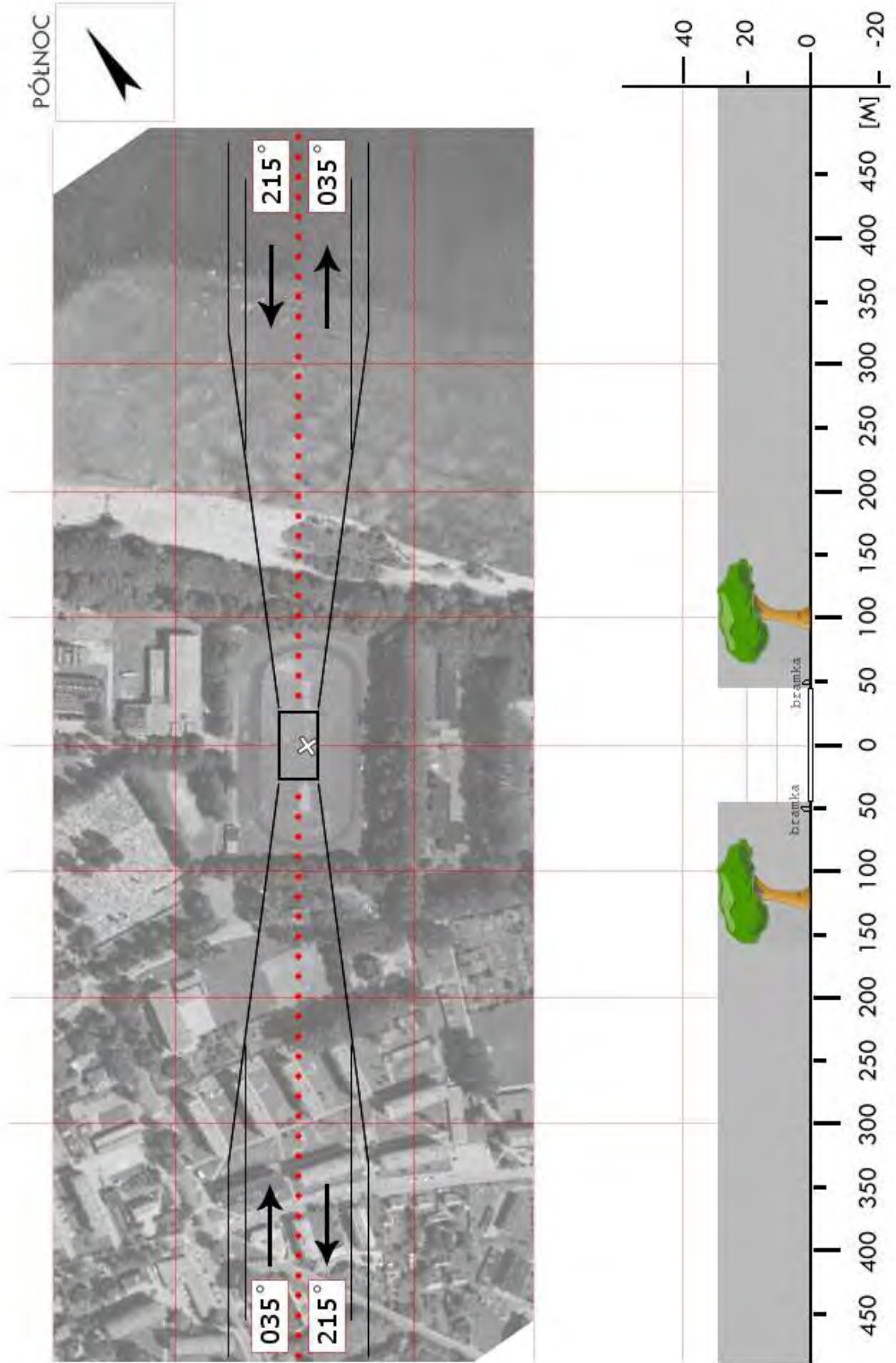

<b>GPU 04</b>	<b>Władysławowo</b> / przepompownia		Współrzędne geograficzne		54°47,52' N 018°22,25' E	
	gm. Władysławowo					
	pow. pucki woj. pomorskie		Wzniesienie nad poziom morza		170 ft	
Stopień trudności			<b>I</b>			
Główny kierunek podejścia			360° / 180°		Światła podejścia	
Główny kierunek startu			360° / 180°		brak	
			<b>FATO</b>		<b>TLOF</b>	
Wymiary			25 x 50 m		15 x 15 m	
Rodzaj nawierzchni			trawa		trawa	
Oznakowanie			brak		brak	
Oświetlenie			brak		brak	
Oświetlenie przeszkód			brak			
Wskaźnik kierunku wiatru			brak			
Minimalne warunki atmosferyczne do startu i lądowania			Dzień		Noc	
			Widzialność		3000 m	
			Pułap chmur		1200 ft	
Stale przeszkody: Linia przesyłowa niskiego napięcia o wysokości słupów 10m na azymucie 330° w odległości 150÷200m						
Ograniczenia lokalne:  brak			Procedury specjalne: Lądowanie w nocy przy asyście straży pożarnej			
Administrator terenu			Urząd Miejski Władysławowo, tel. 58 6745415			
Łączność radiotelefoniczna			169,000 MHz (kanał 39); 149,900 (kanał U02)			
Pomoc medyczna, nr tel.			PR Puck, tel. 58 6732781			
Straż Pożarna, nr tel.			KP PSP Puck, tel. 58 6730450			
Policja, nr tel.			KPP Puck, tel. 58 6745222			
Służba ruchu lotniczego			Gdańsk Informacja 127,150 MHz, tel. 58 3407485			
Osłona meteorologiczna			LSM-Gdańsk, tel. 58 3481191, 503 122918			
Zabezpieczenie terenu: Straż Pożarna						

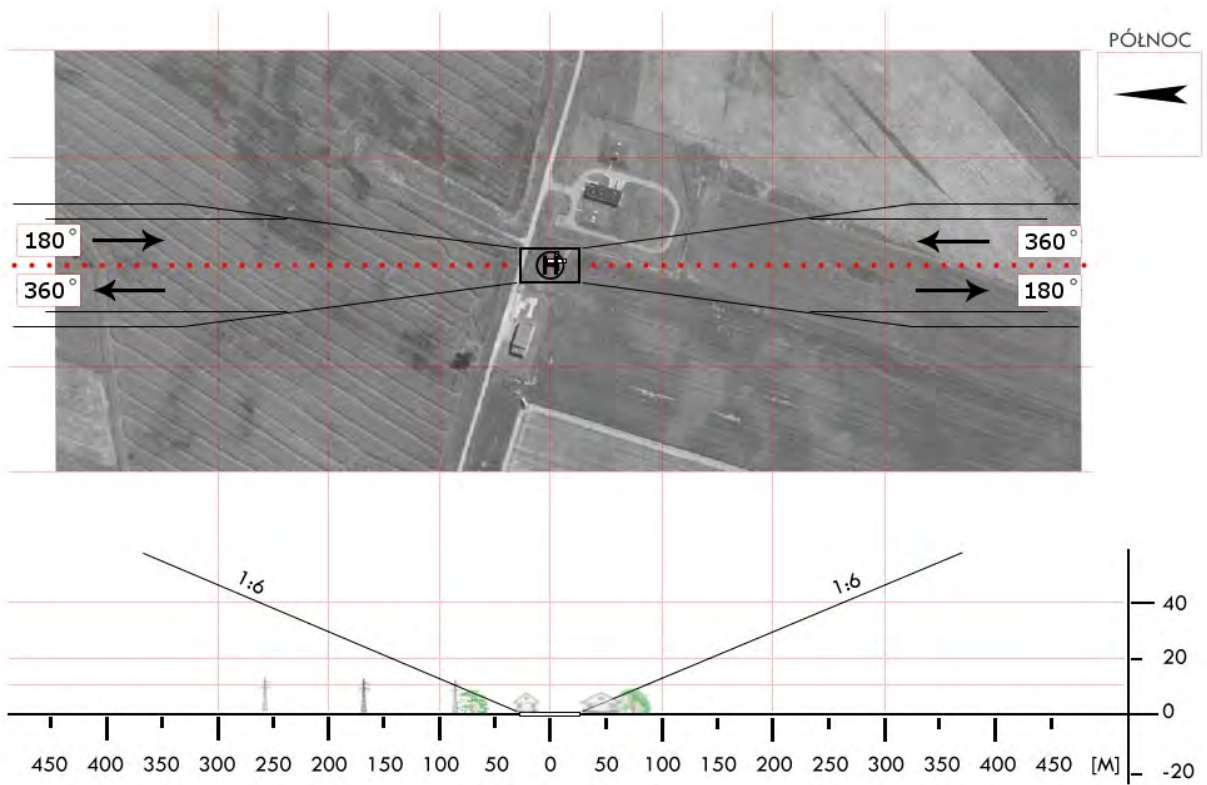
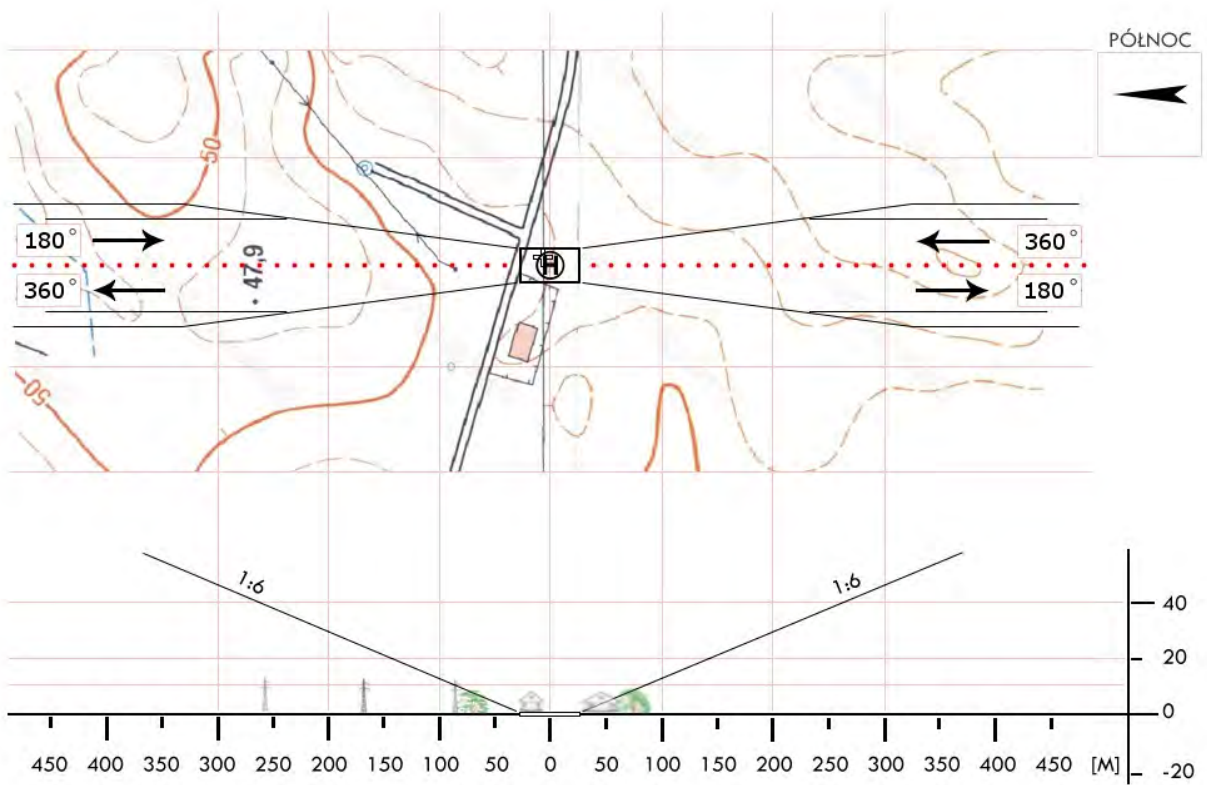

<b>GPU 4b</b>	<b>Chałupy / boisko</b>		Współrzędne geograficzne	54° 45,58' N 018° 30,37' E	
	gm. Władysławowo				
	pow. pucki		Wzniesienie nad poziom morza	3 ft	
	woj. pomorskie				
Stopień trudności		<b>Wariant IIa</b>			
Główny kierunek podejścia		270° / 090°	Światła podejścia		
Główny kierunek startu		090° / 270°	brak		
		FATO	TLOF		
Wymiary		25 x 80 m	10 x 10 m		
Rodzaj nawierzchni		trawa	trawa		
Oznakowanie		brak	brak		
Oświetlenie		brak	brak		
Oświetlenie przeszkód		brak			
Wskaźnik kierunku wiatru		brak			
Minimalne warunki atmosferyczne do startu i lądowania			Dzień	Noc	
		Widzialność	1500 m	Widzialność	3000 m
		Pułap chmur	500 ft	Podstawa chmur	1200 ft
<p>Stałe przeszkody:</p> <p>Linia energetyczna od południowego zachodu – kończy się słupem w sektorze podejścia 090. Po lewej stronie podejścia 270 drzewo h=20m; na podejściu budynki, ulica, latarnie z linią energetyczną – dalej możliwe wyższe (niż 12m) drzewa i budynki. Bramki przenośne.</p> <p><b>Plac może być wykorzystywany w sezonie do różnych celów.</b></p>					
Ograniczenia lokalne: brak		Procedury specjalne: Lądowanie w nocy przy asyście straży pożarnej <p style="text-align: center;"><b>Cat. A</b></p>			
Administrator terenu		Burmistrz Władysławowa, tel. 58 674 54 20 -00, -15			
Łączność radiotelefoniczna		169,000 MHz (kanał 39); 149,900 (kanał U02)			
Pomoc medyczna, nr tel.		PR Puck, tel. 58 6732781			
Straż Pożarna, nr tel.		KP PSP Puck, tel. 58 6730450			
Policja, nr tel.		KP Policji Puck, tel. 58 6745222			
Służba ruchu lotniczego		Gdańsk INFO 127,150 MHz, tel. 58 3407485			
Osłona meteorologiczna		IMGW Okęcie, tel. 22 8460682			
Zabezpieczenie terenu: Straż Pożarna					

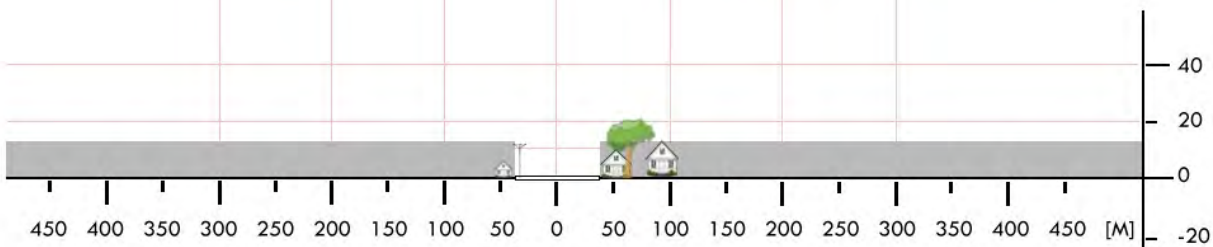

<b>GPU 4c</b>	<b>Karwia / boisko</b>		Współrzędne geograficzne	54° 49,80' N 018° 13,73' E	
	gm. Władysławowo				
	pow. pucki		Wzniesienie nad poziom morza	10 ft	
	woj. pomorskie				
Stopień trudności		<b>I</b>			
Główny kierunek podejścia		270° / 090°	Światła podejścia		
Główny kierunek startu		090° / 270°	brak		
		FATO	TLOF		
Wymiary		25 x 50 m	10 x 10 m		
Rodzaj nawierzchni		trawa	trawa		
Oznakowanie		brak	brak		
Oświetlenie		brak	brak		
Oświetlenie przeszkód		brak			
Wskaźnik kierunku wiatru		brak			
Minimalne warunki atmosferyczne do startu i lądowania			Dzień	Noc	
		Widzialność	1500 m	Widzialność	3000 m
		Pułap chmur	500 ft	Podstawa chmur	1200 ft
Stale przeszkody: Bramki, ogrodzenie h=5m, drzewa na podejściach h do 12m; Linia energetyczna od północy.					
Ograniczenia lokalne: brak		Procedury specjalne: Lądowanie w nocy przy asyście straży pożarnej			
Administrator terenu		Burmistrz Władysławowa, tel. 58 674 54 20 -00, -15			
Łączność radiotelefoniczna		169,000 MHz (kanał 39); 149,900 (kanał U02)			
Pomoc medyczna, nr tel.		PR Puck, tel. 58 6732781			
Straż Pożarna, nr tel.		KP PSP Puck, tel. 58 6730450			
Policja, nr tel.		KP Policji Puck, tel. 58 6745222			
Służba ruchu lotniczego		Gdańsk INFO 127,150 MHz, tel. 58 3407485			
Osłona meteorologiczna		IMGW Okęcie, tel. 22 8460682			
Zabezpieczenie terenu: Straż Pożarna					

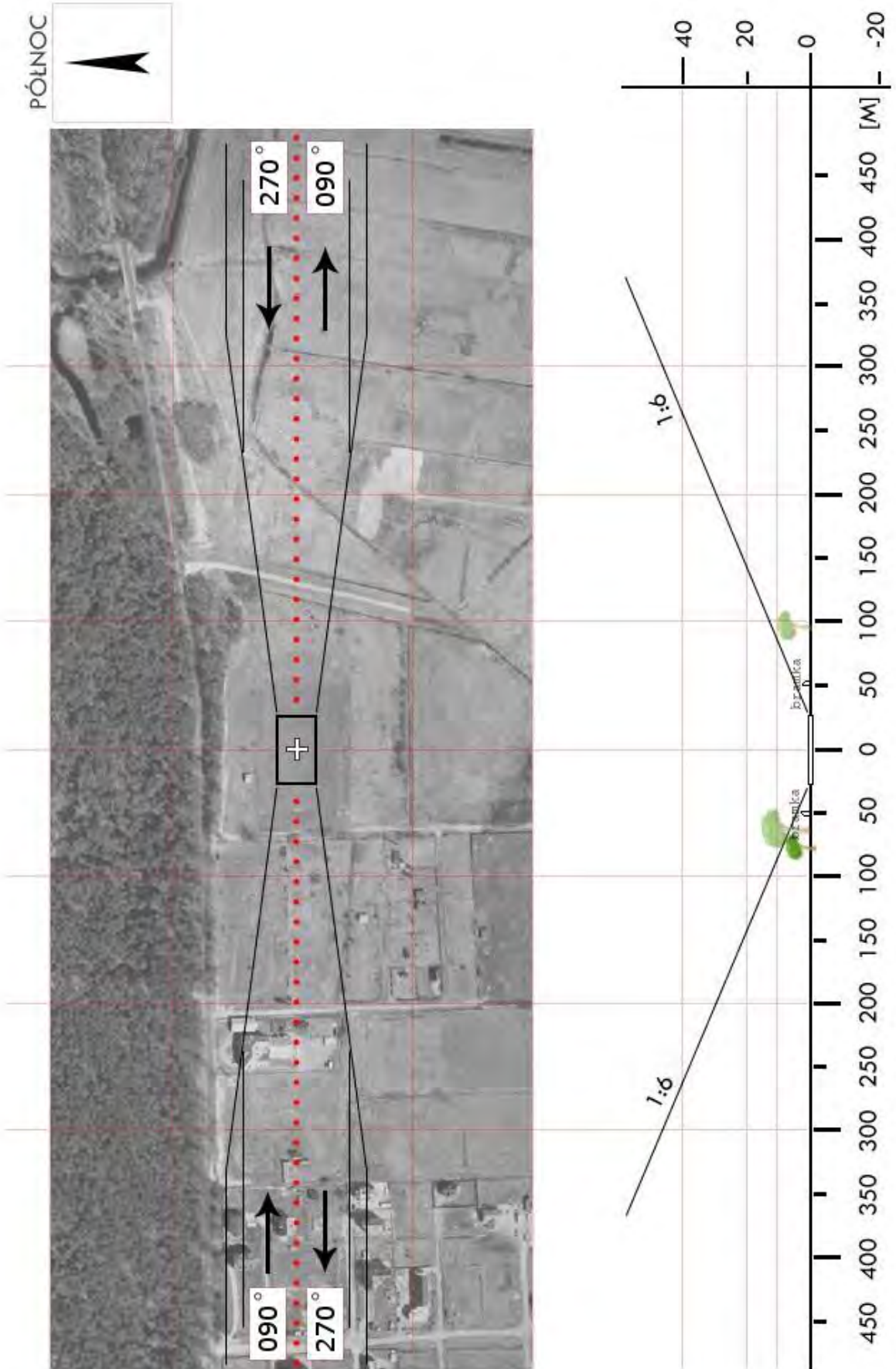

<b>GPU 4d</b>	<b>Rozewie / latarnia</b>		Współrzędne geograficzne	54° 49,77' N 018° 20,10' E	
	gm. Władysławowo				
	pow. pucki		Wzniesienie nad poziom morza	157 ft	
	woj. pomorskie				
Stopień trudności		<b>Wariant IIb</b>			
Główny kierunek podejścia		200° / 020°	Światła podejścia		
Główny kierunek startu		020° / 200°	brak		
		FATO	TLOF		
Wymiary		25 x 95 m	10 x 10 m		
Rodzaj nawierzchni		trawa	trawa		
Oznakowanie		brak	brak		
Oświetlenie		brak	brak		
Oświetlenie przeszkód		brak			
Wskaźnik kierunku wiatru		brak			
Minimalne warunki atmosferyczne do startu i lądowania			Dzień	Noc	
		Widzialność	1500 m	Widzialność	3000 m
		Pułap chmur	500 ft	Podstawa chmur	1200 ft
Stale przeszkody: Drzewa po str. N, stacja-ogródek METEO po str. E; Latarnia morska h=36m na kier. 040° w odl. 120m; (uwaga na oślepiający snop światła) Spadek terenu w kier. drogi, drzewa przy drodze					
Ograniczenia lokalne: brak		Procedury specjalne: Lądowanie w nocy przy asyście straży pożarnej  <b>Cat. A</b>			
Administrator terenu		Urząd Morski w Gdyni, tel. 58 3553333			
Łączność radiotelefoniczna		169,000 MHz (kanał 39); 149,900 (kanał U02)			
Pomoc medyczna, nr tel.		PR Puck, tel. 58 6732781			
Straż Pożarna, nr tel.		KP PSP, tel. 58 6730450			
Policja, nr tel.		KPP Puck, tel. 58 6745222			
Służba ruchu lotniczego		Gdańsk INFO 127,150MHz, tel. 22 5747485			
Osłona meteorologiczna		IMGW Okęcie, tel. 22 8460682, 22 6504485			
Zabezpieczenie terenu: Straż Pożarna, załoga HEMS					



<b>GPU 06</b>	<b>Minkowice / boisko</b>		Współrzędne geograficzne		54° 46,93' N 018° 11,15' E
	gm. Krokowa		Wzniesienie nad poziom morza		100 ft
	pow. pucki				
	woj. pomorskie				
Stopień trudności		<b>I</b>			
Główny kierunek podejścia		090° / 270°		Światła podejścia	
Główny kierunek startu		270° / 090°		brak	
		<b>FATO</b>		<b>TLOF</b>	
Wymiary		25 x 50 m		10 x 10 m	
Rodzaj nawierzchni		trawa		trawa	
Oznakowanie		brak		brak	
Oświetlenie		brak		brak	
Oświetlenie przeszkód		brak			
Wskaźnik kierunku wiatru		brak			
Minimalne warunki atmosferyczne do startu i lądowania		Dzień		Noc	
		Widzialność		Widzialność	
		Pułap chmur		Podstawa chmur	
		1500 m		3000 m	
		500 ft		1200 ft	
Stałe przeszkody: brak					
Ograniczenia lokalne: brak			Procedury specjalne: Lądowanie w nocy przy asyście straży pożarnej		
Administrator terenu		UG Krokowa, tel. 58 6754100			
Łączność radiotelefoniczna		169,000 MHz (kanał 39); 149,900 (kanał U02)			
Pomoc medyczna, nr tel.		CPR, tel. 58 6730450			
Straż Pożarna, nr tel.		KP PSP Puck, tel. 58 6730450			
Policja, nr tel.		KPP Puck, tel. 58 6745222			
Służba ruchu lotniczego		Gdańsk INFO 127,150MHz			
Osłona meteorologiczna		Biuro Prognoz Okęcie, tel. 22 8460682, 22 6504485			
Zabezpieczenie terenu: Straż Pożarna (OSP Krokowa)					

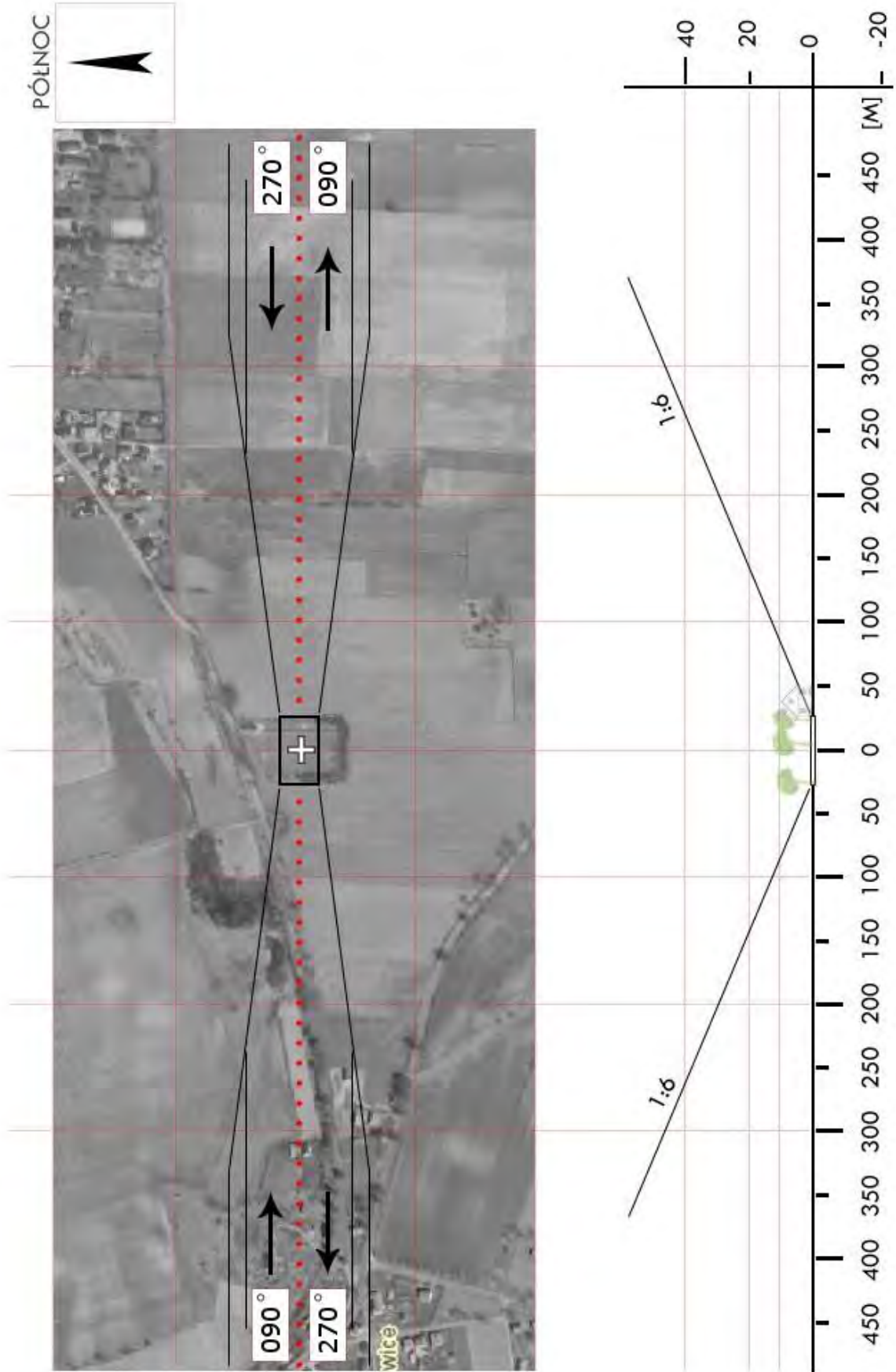

<b>GPU 6a</b>	<b>Wierzchucino / łąka</b>		Współrzędne geograficzne		54° 47,05' N 017° 59,63' E
	gm. Krokowa		Wzniesienie nad poziom morza		87 ft
	pow. pucki woj. pomorskie				
Stopień trudności		<b>I</b>			
Główny kierunek podejścia		050° / 230°		Światła podejścia	
Główny kierunek startu		230° / 050°		brak	
		<b>FATO</b>		<b>TLOF</b>	
Wymiary		25 x 50 m		10 x 10 m	
Rodzaj nawierzchni		trawa		trawa	
Oznakowanie		brak		brak	
Oświetlenie		brak		brak	
Oświetlenie przeszkód		brak			
Wskaźnik kierunku wiatru		brak			
Minimalne warunki atmosferyczne do startu i lądowania		Dzień		Noc	
		Widzialność	1500 m	Widzialność	3000 m
		Pułap chmur	500 ft	Podstawa chmur	1200 ft
Stałe przeszkody: Lampy h=12m po stronie zachodniej, boisko Orlik (na nasypie).					
Ograniczenia lokalne: brak			Procedury specjalne: brak		
Administrator terenu		UG Krokowa, tel. 58 675 4100			
Łączność radiotelefoniczna		169,000 MHz (kanał 39); 149,900 (kanał U02)			
Pomoc medyczna, nr tel.		PR Puck, tel. 58 673 2781			
Straż Pożarna, nr tel.		KP PSP Puck, tel. 58 673 0450			
Policja, nr tel.		KPP Puck, tel. 58 674 5222			
Służba ruchu lotniczego		Gdańsk INFO 127,150 MHz, tel. 58 340 7485			
Osłona meteorologiczna		IMGW Okęcie, tel. 22 846 0682, 22 650 4485			
Zabezpieczenie terenu: Straż Pożarna, załoga HEMS					

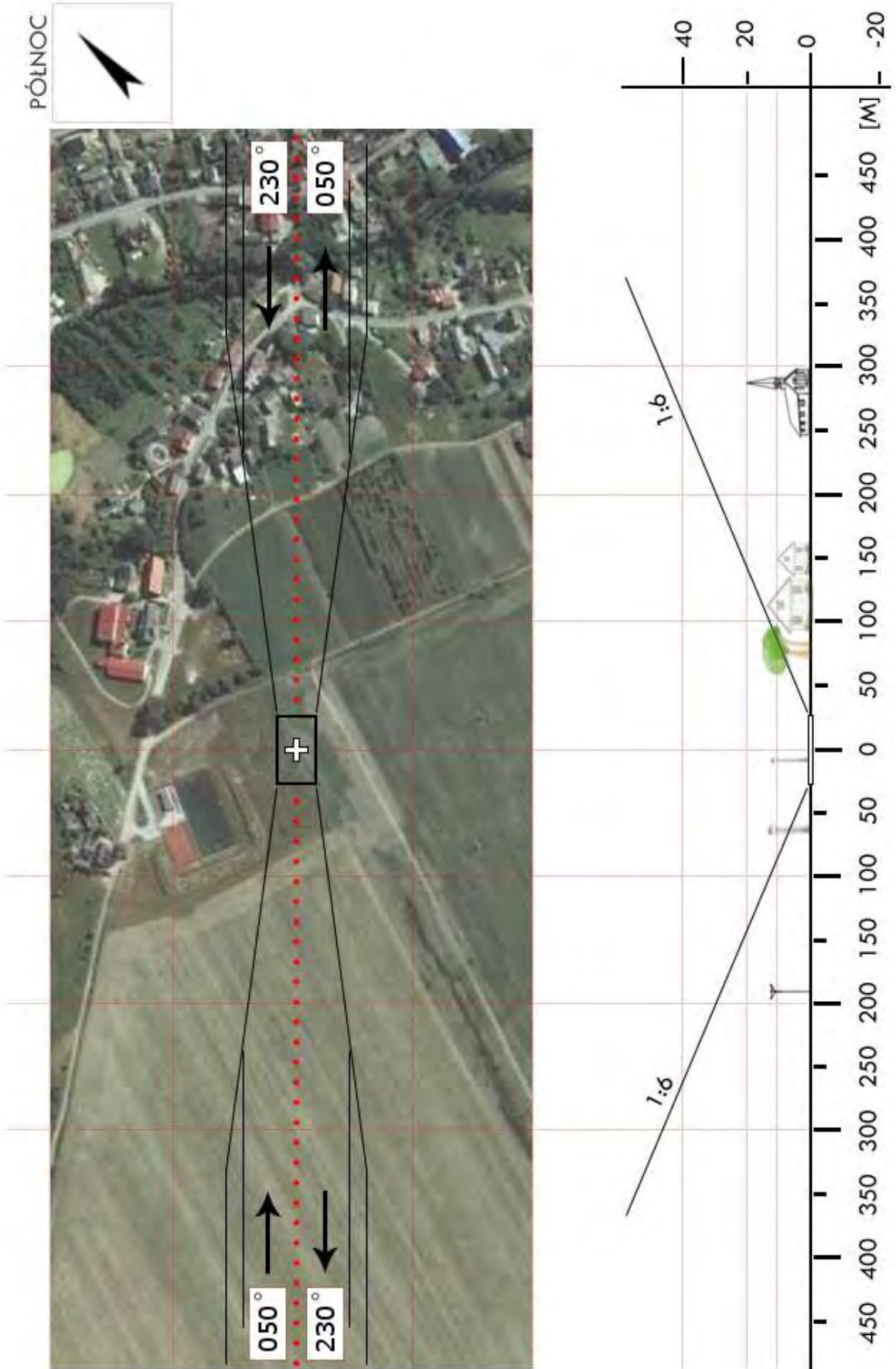

<b>GPU 7a</b>	<b>Oślonino / boisko</b>		Współrzędne geograficzne	54° 40,17' N 018° 27,48' E	
	gm. Puck				
	pow. pucki		Wzniesienie nad poziom morza	48 ft	
	woj. pomorskie				
Stopień trudności		<b>Wariant IIb</b>			
Główny kierunek podejścia		275° / 095°	Światła podejścia		
Główny kierunek startu		095° / 275°	brak		
		FATO	TLOF		
Wymiary		25 x 95 m	10 x 10 m		
Rodzaj nawierzchni		trawa	trawa		
Oznakowanie		brak	brak		
Oświetlenie		brak	brak		
Oświetlenie przeszkód		brak			
Wskaźnik kierunku wiatru		brak			
Minimalne warunki atmosferyczne do startu i lądowania			Dzień	Noc	
		Widzialność	1500 m	Widzialność	3000 m
		Pułap chmur	500 ft	Podstawa chmur	1200 ft
Stale przeszkody: Drzewa h=28m od str. W i N; Budynki, linia energetyczna i latarnie h=12m po str. E					
Ograniczenia lokalne: brak		Procedury specjalne: Lądowanie w nocy przy asyście straży pożarnej <b>Cat. A</b>			
Administrator terenu		UG Puck, tel. 58 6732096			
Łączność radiotelefoniczna		169,000 MHz (kanał 39); 149,900 (kanał U02)			
Pomoc medyczna, nr tel.		PR Puck, tel. 58 6732781			
Straż Pożarna, nr tel.		KP PSP Puck, tel. 58 6730450			
Policja, nr tel.		KPP Puck, tel. 58 6745222			
Służba ruchu lotniczego		Gdańsk INFO 127,150MHz, tel. 22 5747485			
Osłona meteorologiczna		IMGW Okęcie, tel. 22 8460682, 22 6504485			
Zabezpieczenie terenu: Straż Pożarna					

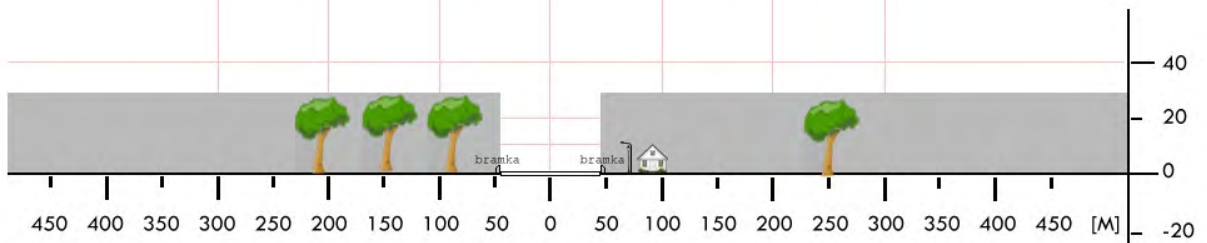
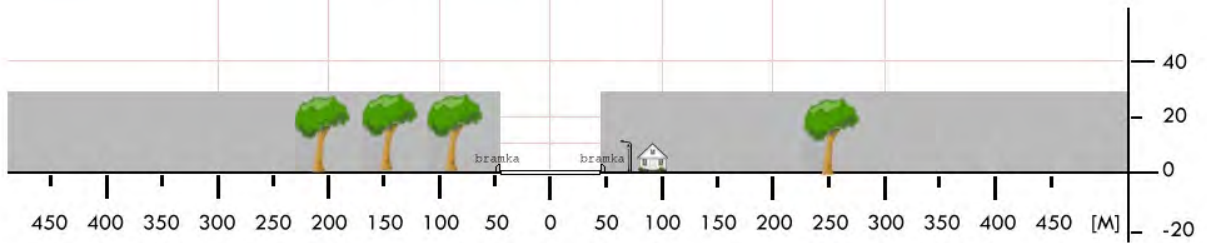

<b>GPU 7b</b>	<b>Gnieźdźewo / boisko</b>		Współrzędne geograficzne		54° 44,72' N 018° 23,16' E
	gm. Puck		Wzniesienie nad poziom morza		20 ft
	pow. pucki woj. pomorskie				
Stopień trudności		<b>I</b>			
Główny kierunek podejścia		360° / 180°		Światła podejścia	
Główny kierunek startu		180° / 360°		brak	
		<b>FATO</b>		<b>TLOF</b>	
Wymiary		25 x 50 m		10 x 10 m	
Rodzaj nawierzchni		trawa		trawa	
Oznakowanie		brak		brak	
Oświetlenie		brak		brak	
Oświetlenie przeszkód		brak			
Wskaźnik kierunku wiatru		brak			
Minimalne warunki atmosferyczne do startu i lądowania		Dzień		Noc	
		Widzialność		Widzialność	
		Pułap chmur		Podstawa chmur	
		1500 m		3000 m	
		500 ft		1200 ft	
Stale przeszkody: Siatka (łapacz piłek) h=7m na słupach h=9m, drzewa h=10m po str. E; Linia energetyczna w kier. WN; Elektrownia wiatrowa w kier. W – zagęszczenie wiatraków w kier. SW.					
Ograniczenia lokalne: brak			Procedury specjalne: brak		
Administrator terenu		UG Puck, tel. 58 673 2096			
Łączność radiotelefoniczna		169,000 MHz (kanał 39); 149,900 (kanał U02)			
Pomoc medyczna, nr tel.		PR Puck, tel. 58 673 7881			
Straż Pożarna, nr tel.		KP PSP Puck, tel. 58 673 0450			
Policja, nr tel.		KPP Puck, tel. 58 674 5222			
Służba ruchu lotniczego		Gdańsk INFO 127,150MHz, tel. 22 574 7485			
Osłona meteorologiczna		IMGW Okęcie, tel. 22 846 0682, 22 650 4485			
Zabezpieczenie terenu: Straż Pożarna					

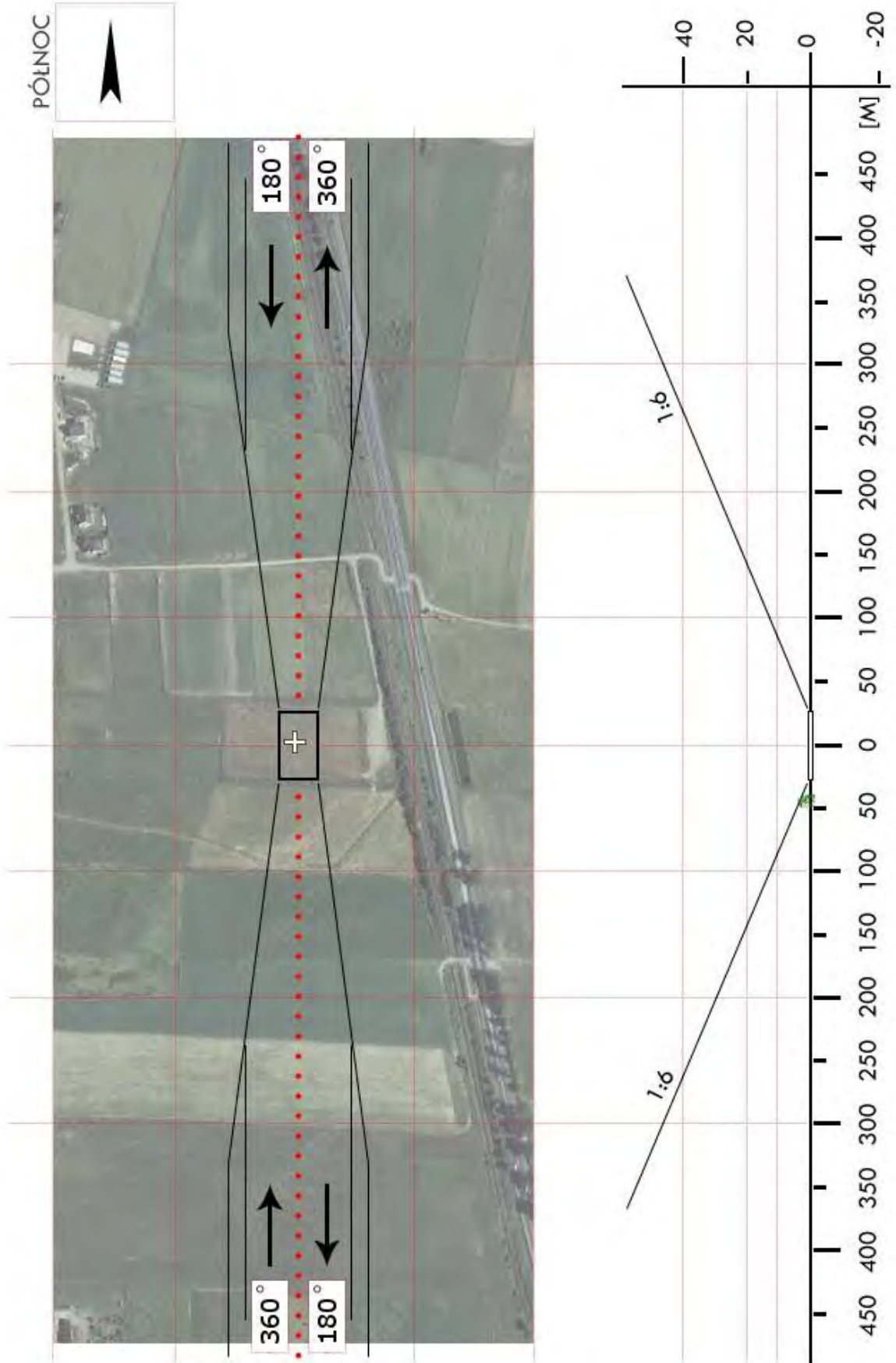

<b>GPU 7c</b>	<b>Swarzewo / boisko</b>		Współrzędne geograficzne	54° 45,62' N 018° 23,67' E	
	gm. Puck				
	pow. pucki		Wzniesienie nad poziom morza	98 ft	
	woj. pomorskie				
Stopień trudności		<b>Wariant IIb</b>			
Główny kierunek podejścia		015° / 195°		Światła podejścia	
Główny kierunek startu		195° / 015°		brak	
		FATO		TLOF	
Wymiary		25 x 95 m		10 x 10 m	
Rodzaj nawierzchni		trawa		trawa	
Oznakowanie		brak		brak	
Oświetlenie		brak		brak	
Oświetlenie przeszkód		brak			
Wskaźnik kierunku wiatru		brak			
Minimalne warunki atmosferyczne do startu i lądowania		Dzień		Noc	
		Widzialność	1500 m	Widzialność	3000 m
		Pułap chmur	500 ft	Podstawa chmur	1200 ft
Stałe przeszkody: Drzewa h=28m po str. W, N, E, drzewa h=10m po str. S; Linia energetyczna h=10m na kier. 015°					
Ograniczenia lokalne: brak			Procedury specjalne: Lądowanie w nocy przy asyście straży pożarnej <b>Cat. A</b>		
Administrator terenu		UG Puck, tel. 58 6732096, -5620			
Łączność radiotelefoniczna		169,000 MHz (kanał 39); 149,900 (kanał U02)			
Pomoc medyczna, nr tel.		PR Puck, tel. 58 6732781			
Straż Pożarna, nr tel.		KP PSP, tel. 58 6730450			
Policja, nr tel.		KPP Puck, tel. 58 6745222			
Służba ruchu lotniczego		Gdańsk INFO 127,150MHz, tel. 22 5747485			
Osłona meteorologiczna		IMGW Okęcie, tel. 22 8460682, 22 6504485			
Zabezpieczenie terenu: Straż Pożarna					

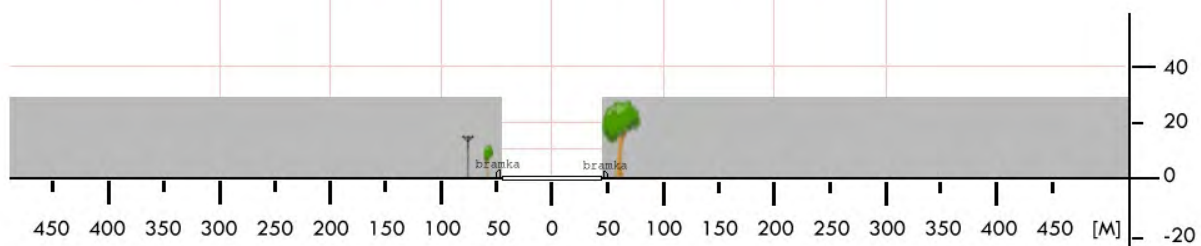
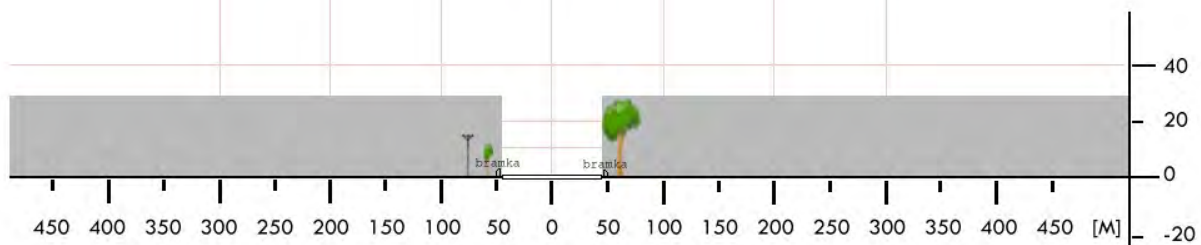

<b>GSL 01</b>	<b>Ustka / boisko</b>		Współrzędne geograficzne	54° 34,90' N
	gm. Ustka			016° 52,30' E
	pow. słupski		Wzniesienie nad poziom morza	13 ft
	woj. pomorskie			
Stopień trudności	<b>Wariant IIb</b>			
Główny kierunek podejścia	360° / 180°		Światła podejścia	
Główny kierunek startu	180° / 360°		brak	
	FATO		TLOF	
Wymiary	100 x 50 m		10 x 10 m	
Rodzaj nawierzchni	trawa		trawa	
Oznakowanie	brak		brak	
Oświetlenie	brak		brak	
Oświetlenie przeszkód	brak			
Wskaźnik kierunku wiatru	brak			
Minimalne warunki atmosferyczne do startu i lądowania		Dzień		Noc
	Widzialność	1500 m	Widzialność	3000 m
	Pułap chmur	500 ft	Podstawa chmur	1200 ft
<p>Stałe przeszkody:</p> <p>Boisko „Orlik” i korty tenisowe oświetlone lampami h=12m po E stronie w odległości 40m.  Na pozostałych kier. drzewa i domy mieszkalne w wysokości 12-20 m w odległości 50-120m.</p>				
Ograniczenia lokalne: brak		Procedury specjalne: Cat. A		
Administrator terenu	OSIR Ustka, tel. 59 814 4769			
Łączność radiotelefoniczna	169,000 MHz (kanał 39); 149,900 (kanał U02)			
Pomoc medyczna, nr tel.	DM11-02 Słupsk, tel. 58 628 9334, 58 842 7990			
Straż Pożarna, nr tel.	PSP WSKR, tel. 58 347 7804			
Policja, nr tel.	KWP, Oficer dyż., tel.58 321 5540			
Służba ruchu lotniczego	ATC lub FIS dla danej przestrzeni lub obszaru			
Ośłona meteorologiczna	CBPL (IMGW) Warszawa, tel. 22 569 4592, -4584, 503 122 805			
<p>Zabezpieczenie terenu:</p> <p>Straż Pożarna, załoga HEMS</p>				

PÓLNOC

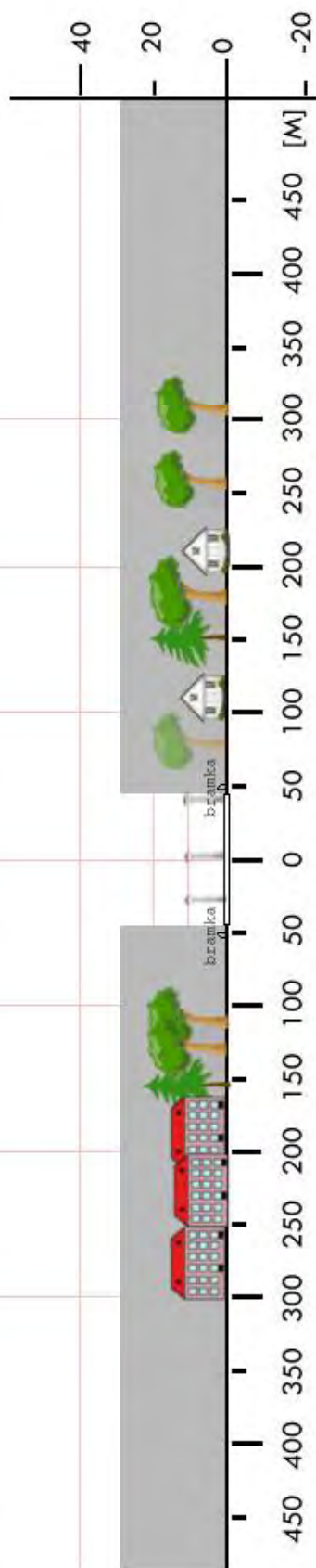

<b>GSL 02</b>	<b>Damnica / stadion</b>		Współrzędne geograficzne	54° 29,87' N	
	gm. Damnica			017° 15,88' E	
	pow. słupski		Wzniesienie nad poziom morza	203 ft	
	woj. pomorskie				
Stopień trudności		<b>Wariant IIb</b>			
Główny kierunek podejścia		055° / 235°	Światła podejścia		
Główny kierunek startu		235° / 055°	brak		
		FATO	TLOF		
Wymiary		70 x 95 m	10 x 10 m		
Rodzaj nawierzchni		trawa	trawa		
Oznakowanie		brak	brak		
Oświetlenie		brak	brak		
Oświetlenie przeszkód		brak			
Wskaźnik kierunku wiatru		brak			
Minimalne warunki atmosferyczne do startu i lądowania			Dzień	Noc	
		Widzialność	1500 m	Widzialność	3000 m
		Pułap chmur	500 ft	Podstawa chmur	1200 ft
Stale przeszkody: Drzewa h=24m na kierunku 055° w odległości 90m; Drzewa h=22m na kierunku 235° w odległości 79m; Drzewa dookoła stadionu o wysokości do 28m.					
Ograniczenia lokalne: brak		Procedury specjalne: Lądowanie w nocy przy asyście straży pożarnej <b>Cat. A</b>			
Administrator terenu		UG Damnica, tel. 59 811 3046			
Łączność radiotelefoniczna		169,000 MHz (kanał 39); 149,900 (kanał U02)			
Pomoc medyczna, nr tel.		PR Słupsk, tel. 59 842 7999			
Straż Pożarna, nr tel.		KP PSP Słupsk, tel. 59 842 4001			
Policja, nr tel.		KPP Słupsk, tel. 59 848 0100			
Służba ruchu lotniczego		Gdańsk INFO 127,150 MHz, tel. 58 340 7485			
Osłona meteorologiczna		IMGW Okęcie, tel. 22 846 0682, 22 650 4485			
Zabezpieczenie terenu: Straż Pożarna, załoga HEMS					



<b>GSL 03</b>	<b>Dębница Kaszubska / boisko</b>		Współrzędne geograficzne		54°22,50' N 017°09,08' E		
	gm. Dębница Kaszubska						
	pow. słupski		Wzniesienie nad poziom morza		141 ft		
	woj. pomorskie						
Stopień trudności			<b>I</b>				
Główny kierunek podejścia			230° / 050°		Światła podejścia		
Główny kierunek startu			050° / 230°		brak		
			FATO		TLOF		
Wymiary			64 x 105 m		40 x 70 m		
Rodzaj nawierzchni			trawa		trawa		
Oznakowanie			brak		brak		
Oświetlenie			brak		brak		
Oświetlenie przeszkód			brak				
Wskaźnik kierunku wiatru			brak				
Minimalne warunki atmosferyczne do startu i lądowania			Dzień		Noc		
			Widzialność		1500 m	Widzialność	3000 m
			Pułap chmur		500 ft	Podstawa chmur	1200 ft
Stale przeszkody: Teren ogrodzony, na kierunku podejścia 050° wysokie drzewa po lewej stronie toru lotu.							
Ograniczenia lokalne:  brak			Procedury specjalne: Lądowanie w nocy przy asyście straży pożarnej				
Administrator terenu			Wójt Gminy Dębница Kaszubska, tel. 59 8132306				
Łączność radiotelefoniczna			Pogotowie Słupsk 169,000 MHz (kanał 39)				
Pomoc medyczna, nr tel.			tel. 59 8427999				
Straż Pożarna, nr tel.			tel. 59 8424001				
Policja, nr tel.			tel. 59 8131297				
Służba ruchu lotniczego			Gdańsk Informacja 127,150 MHz				
Osłona meteorologiczna			IMGW Gdynia, tel. 58 6288151				
Zabezpieczenie terenu: Straż Pożarna							

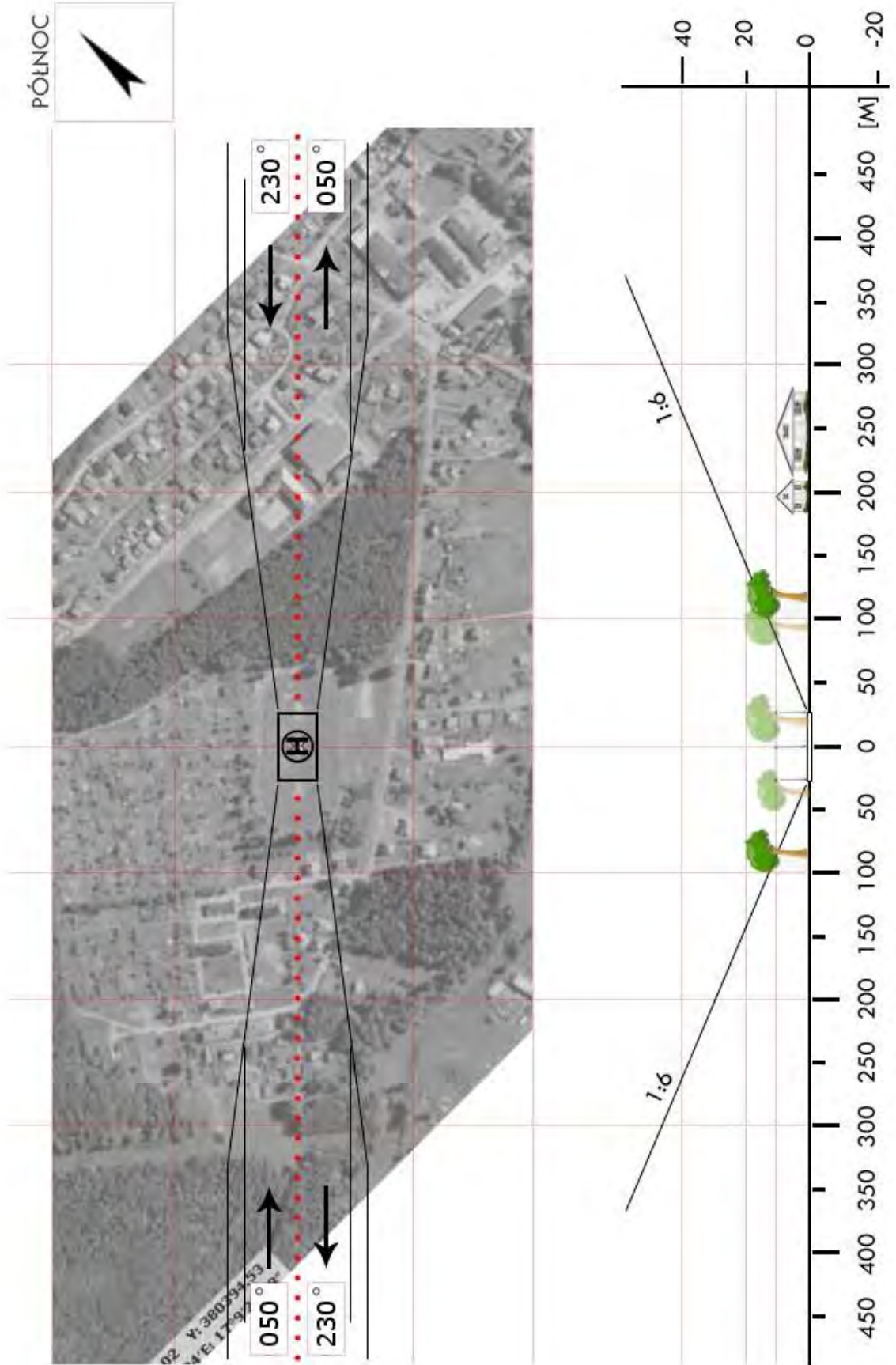

<b>GSL 04</b>	<b>Główczyce / stadion</b>		Współrzędne geograficzne		54° 37,35' N 017° 21,97' E	
	gm. Główczyce					
	pow. słupski		Wzniesienie nad poziom morza		38 ft	
	woj. pomorskie					
Stopień trudności			<b>Wariant IIb</b>			
Główny kierunek podejścia			145° / 325°		Światła podejścia	
Główny kierunek startu			325° / 145°		brak	
			FATO		TLOF	
Wymiary			95 x 60 m		10 x 10 m	
Rodzaj nawierzchni			trawa		trawa	
Oznakowanie			brak		brak	
Oświetlenie			brak		brak	
Oświetlenie przeszkód			brak			
Wskaźnik kierunku wiatru			brak			
Minimalne warunki atmosferyczne do startu i lądowania			Dzień		Noc	
			Widzialność		Widzialność	
			Pułap chmur		Podstawa chmur	
			1500 m		3000 m	
			500 ft		1200 ft	
<p>Stałe przeszkody:</p> <p>Drzewa h=18m na kierunku 330° w odległości 94m;  Drzewa h=14m na kierunku E i W w odległości 45m;  Hala sportowa h=14m na kierunku 160° w odległości 130m;  Drzewo h=16m na kierunku 145° w odległości 98m;  Lampy oświetleniowe h=8m dookoła stadionu.</p>						
Ograniczenia lokalne: brak			Procedury specjalne: Lądowanie w nocy przy asyście straży pożarnej  Cat. A			
Administrator terenu			UG Główczyce, tel. 59 811 6010			
Łączność radiotelefoniczna			169,000 MHz (kanał 39); 149,900 (kanał U02)			
Pomoc medyczna, nr tel.			PR Słupsk, 59 841 0290			
Straż Pożarna, nr tel.			KP PSP Słupsk, tel. 59 842 4001			
Policja, nr tel.			KPP Słupsk, tel. 59 848 0100			
Służba ruchu lotniczego			Gdańsk INFO 127,150 MHz, tel. 58 340 7485			
Osłona meteorologiczna			IMGW Okęcie, tel. 22 846 0682, 22 650 4485			
Zabezpieczenie terenu: Straż Pożarna, załoga HEMS						

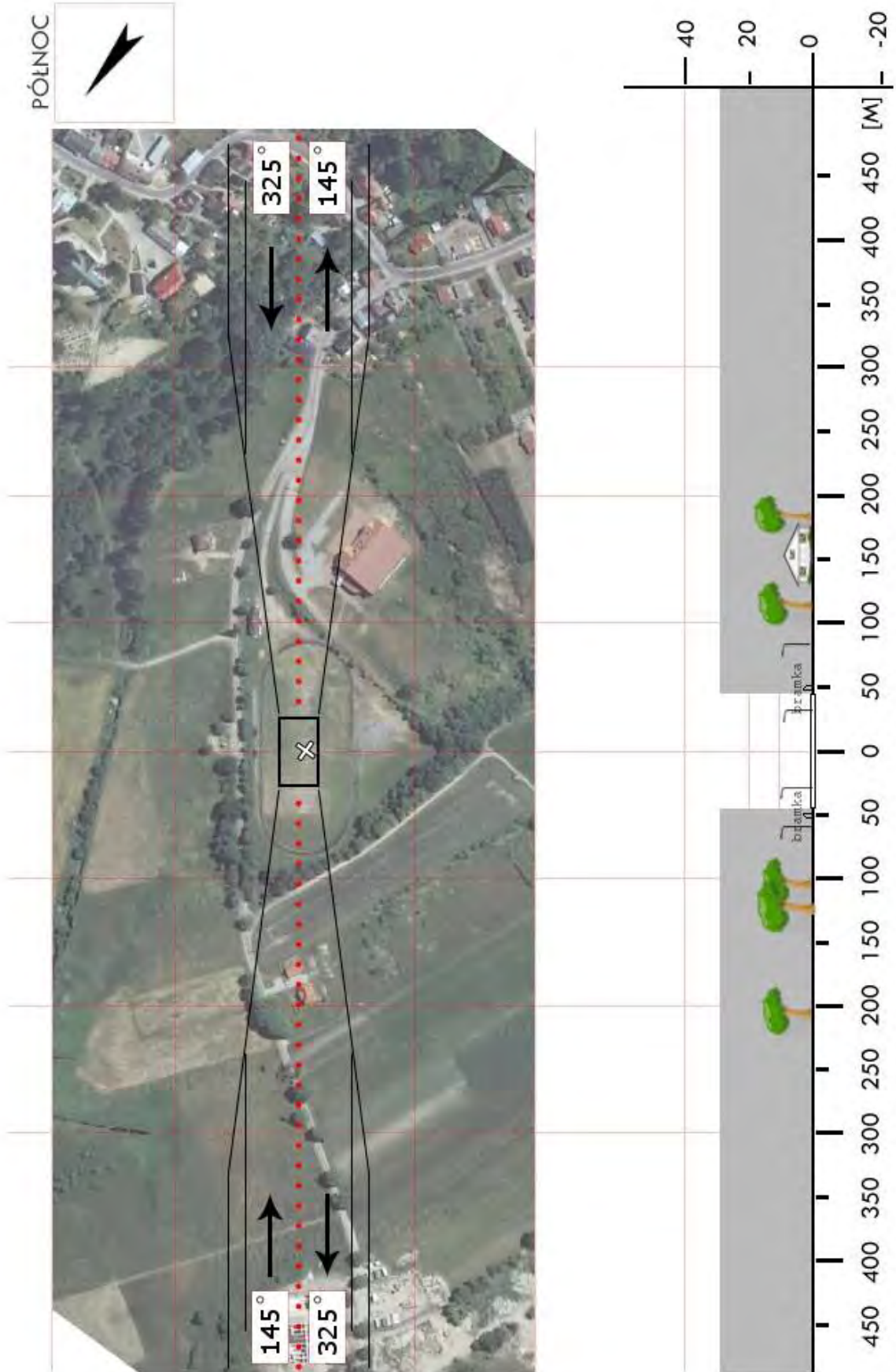

<b>GSL 05</b>	<b>Kępace / stadion</b>		Współrzędne geograficzne		54° 14,33' N 016° 53,00' E
	gm. Kępace		Wzniesienie nad poziom morza		16 ft
	pow. słupski				
woj. pomorskie					
Stopień trudności		<b>I</b>			
Główny kierunek podejścia		090° / 270°		Światła podejścia	
Główny kierunek startu		270° / 090°		brak	
		<b>FATO</b>		<b>TLOF</b>	
Wymiary		90 x 60 m		80 x 50 m	
Rodzaj nawierzchni		trawa		trawa	
Oznakowanie		brak		brak	
Oświetlenie		brak		brak	
Oświetlenie przeszkód		brak			
Wskaźnik kierunku wiatru		brak			
Minimalne warunki atmosferyczne do startu i lądowania		Dzień		Noc	
		Widzialność		Widzialność	
		Pułap chmur		Podstawa chmur	
		1500 m		3000 m	
		500 ft		1200 ft	
Stale przeszkody: Drzewa na podejściu 270; Po północnej stronie boiska budynek z masztem antenowym na dachu o wysokości całkowitej 18m.					
Ograniczenia lokalne: brak			Procedury specjalne: brak		
Administrator terenu		UMiG Kępace, tel. 59 857 6621			
Łączność radiotelefoniczna		169,000 MHz (kanał 39); 149,900			
Pomoc medyczna, nr tel.		PR Słupsk, tel. 59 842 7999			
Straż Pożarna, nr tel.		KP PSP Słupsk, tel. 59 842 4001			
Policja, nr tel.		KPP Słupsk, tel. 59 848 0100			
Służba ruchu lotniczego		Gdańsk INFO 127,150 MHz, tel. 58 340 7485			
Osłona meteorologiczna		IMGW Gdynia, tel. 58 628 8151			
Zabezpieczenie terenu: Straż Pożarna, załoga HEMS					

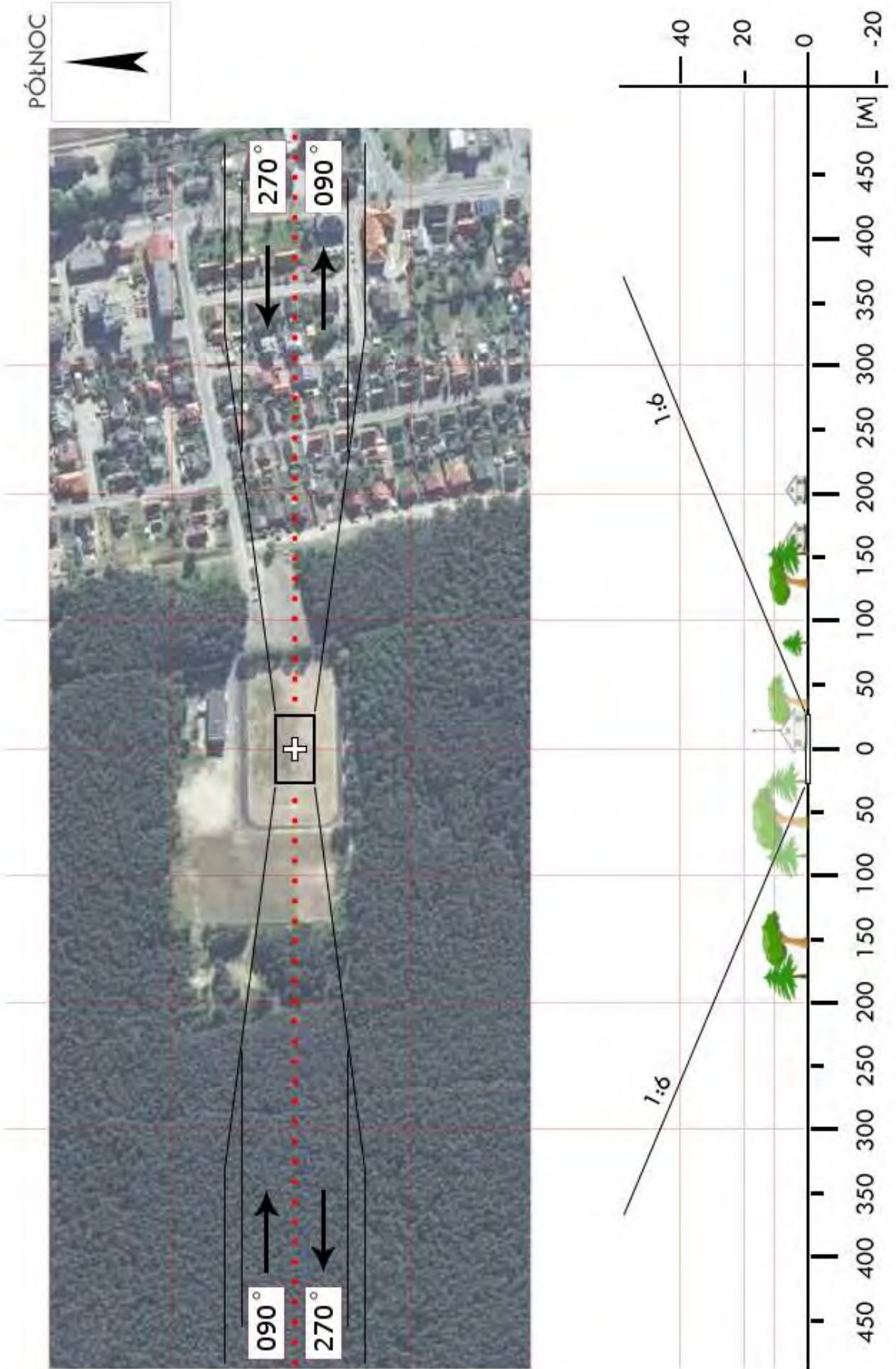

<b>GSL 6b</b>	<b>Sycewice / boisko szkolne</b>		Współrzędne geograficzne	54°25,50' N 016°52,07' E	
	gm. Kobylnica				
	pow. słupski		Wzniesienie nad poziom morza	167 ft	
	woj. pomorskie				
Stopień trudności		<b>I</b>			
Główny kierunek podejścia		220° / 040°	Światła podejścia		
Główny kierunek startu		040° / 220°	brak		
		FATO	TLOF		
Wymiary		80 x 100 m	50 x 80 m		
Rodzaj nawierzchni		trawa	trawa		
Oznakowanie		brak	brak		
Oświetlenie		brak	brak		
Oświetlenie przeszkód		brak			
Wskaźnik kierunku wiatru		brak			
Minimalne warunki atmosferyczne do startu i lądowania			Dzień	Noc	
		Widzialność	1500 m	Widzialność	3000 m
		Pułap chmur	500 ft	Podstawa chmur	1200 ft
Stale przeszkody: Stale przeszkody: maszt na budynku szkolnym o wysokości 23 m poza torem lotu. Boisko ogrodzone, obsadzone niewysokimi drzewami.					
Ograniczenia lokalne:  brak		Procedury specjalne: Lądowanie w nocy przy asyście straży pożarnej			
Administrator terenu		Urząd Gminy Kobylnica, tel. 59 8429070			
Łączność radiotelefoniczna		Pogotowie Słupsk 169,000 MHz (kanał 39)			
Pomoc medyczna, nr tel.		tel. 59 8427999			
Straż Pożarna, nr tel.		tel. 59 8424001			
Policja, nr tel.		tel. 59 8480100			
Służba ruchu lotniczego		Gdańsk Informacja 127,150 MHz			
Osłona meteorologiczna		IMGW Gdynia, tel. 58 6288151			
Zabezpieczenie terenu: Straż Pożarna					

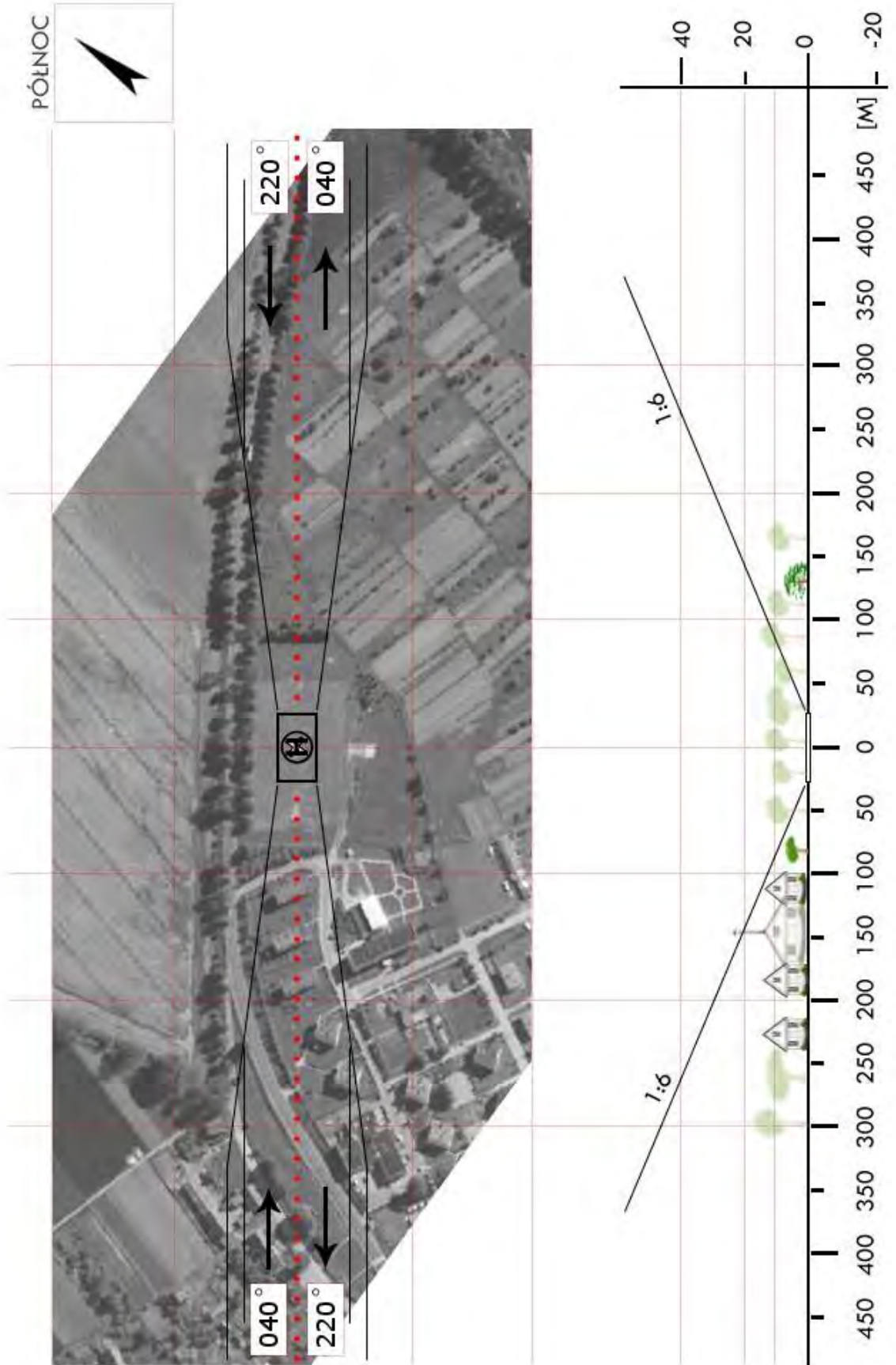

<b>GSL 07</b>	<b>Potęgowo / stadion</b>		Współrzędne geograficzne		54° 28,73' N 017° 29,67' E
	gm. Słupsk		Wzniesienie nad poziom morza		264 ft
	pow. słupski				
	woj. pomorskie				
Stopień trudności		I			
Główny kierunek podejścia		065° / 245°		Światła podejścia	
Główny kierunek startu		245° / 065°		brak	
		FATO		TLOF	
Wymiary		68 x 125 m		10 x 10 m	
Rodzaj nawierzchni		trawa		trawa	
Oznakowanie		brak		brak	
Oświetlenie		brak		brak	
Oświetlenie przeszkód		brak			
Wskaźnik kierunku wiatru		brak			
Minimalne warunki atmosferyczne do startu i lądowania		Dzień		Noc	
		Widzialność		Widzialność	
		Pułap chmur		Podstawa chmur	
		1500 m		3000 m	
		500 ft		1200 ft	
Stałe przeszkody: Szpaler drzew (topole) h=18÷20 m na północ od boiska w odległości 125m.					
Ograniczenia lokalne:  brak			Procedury specjalne: Lądowanie w nocy przy asyście straży pożarnej		
Administrator terenu		UG Potęgowo, tel. 59 811 50 72			
Łączność radiotelefoniczna		169,000 MHz (kanał 39); 149,900 (kanał U02)			
Pomoc medyczna, nr tel.		PR Słupsk, tel. 59 841 45 20			
Straż Pożarna, nr tel.		KM PSP Słupsk, tel. 59 842 40 01			
Policja, nr tel.		KMP Słupsk, tel. 59 848 05 45			
Służba ruchu lotniczego		Gdańsk INFO 127,150 MHz			
Osłona meteorologiczna		Biuro Prognoz Okęcie, tel. 22 8460682, 22 6504485			
Zabezpieczenie terenu: Załoga HEMS, Straż Pożarna					

PÓLNOC

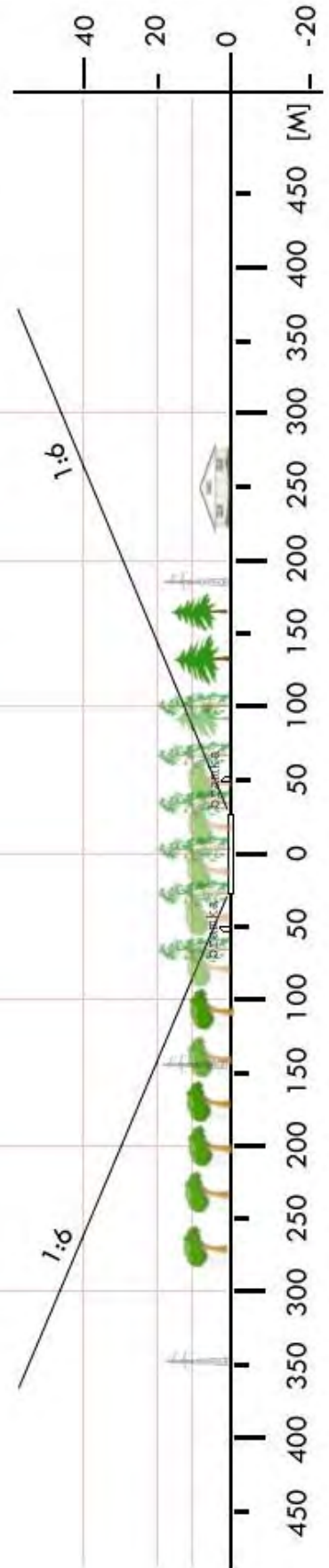
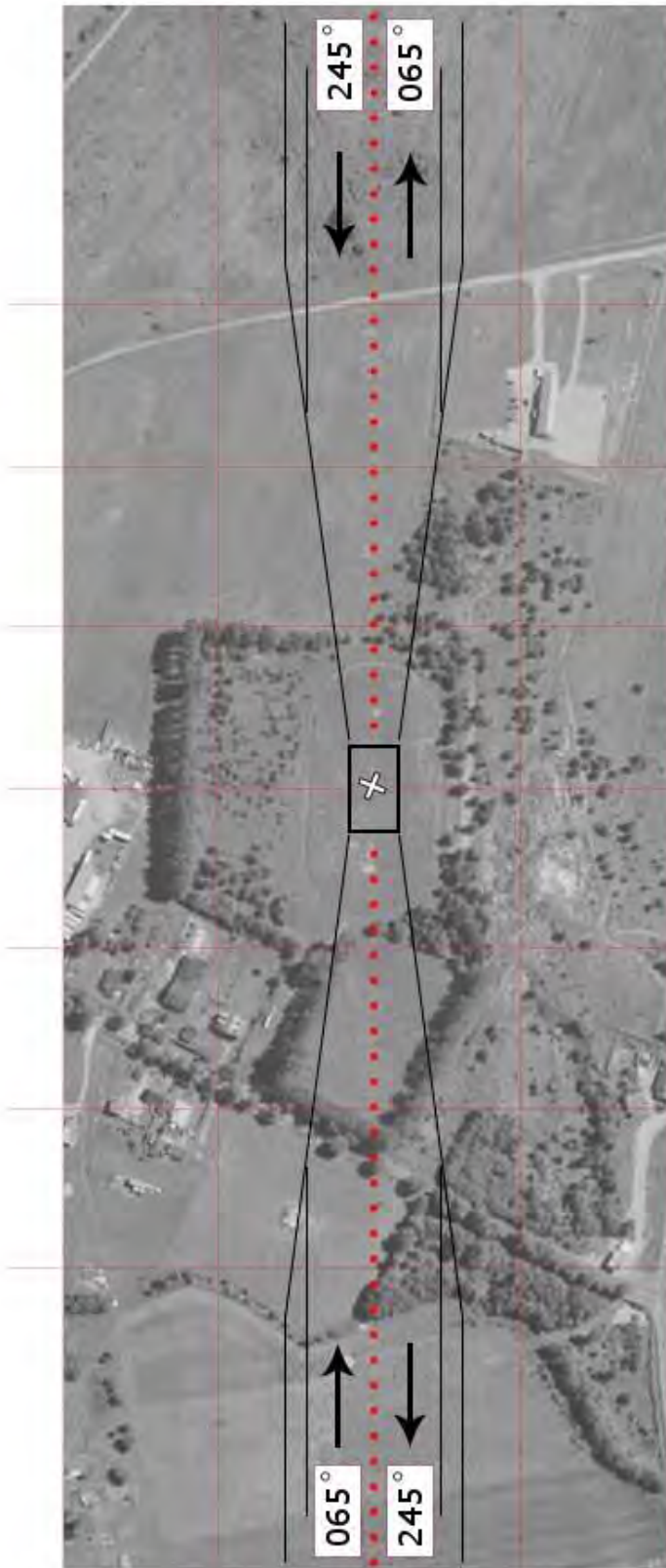

<b>GSL 8a</b>	<b>Jezieryce / boisko szkolne</b>		Współrzędne geograficzne		54° 30,32' N 017° 07,13' E
	gm. Słupsk		Wzniesienie nad poziom morza		213 ft
	pow. słupski				
	woj. pomorskie				
Stopień trudności		<b>I</b>			
Główny kierunek podejścia		270° / 090°		Światła podejścia	
Główny kierunek startu		090° / 270°		brak	
		<b>FATO</b>		<b>TLOF</b>	
Wymiary		100 x 65 m		10 x 10 m	
Rodzaj nawierzchni		trawa		trawa	
Oznakowanie		brak		brak	
Oświetlenie		brak		brak	
Oświetlenie przeszkód		brak			
Wskaźnik kierunku wiatru		brak			
Minimalne warunki atmosferyczne do startu i lądowania		Dzień		Noc	
		Widzialność		Widzialność	
		Pułap chmur		Podstawa chmur	
		1500 m		3000 m	
		500 ft		1200 ft	
Stale przeszkody: Boisko szkolne ogrodzone, obsadzone niskimi drzewami. Latarnie boiskowe h=15m (6 szt.) dookoła boiska.					
Ograniczenia lokalne: brak			Procedury specjalne: Cat. A		
Administrator terenu		Wójt Gminy Słupsk, tel. 667 81 3410			
Łączność radiotelefoniczna		Pogotowie Słupsk 169,000 MHz (kanał 39)			
Pomoc medyczna, nr tel.		DM11-01 Gdańsk, tel. 58 628 9330, 58 512 0300			
Straż Pożarna, nr tel.		PSP WSKR, tel. 58 347 7804			
Policja, nr tel.		KWP Oficer dyż., tel. 58 321 5540			
Służba ruchu lotniczego		ATC lub FIS dla danej przestrzeni lub obszaru			
Osłona meteorologiczna		CBPL (IMGW) Warszawa, tel. 22 569 4592, -4584, 503 122 805			
Zabezpieczenie terenu: Straż Pożarna, załoga HEMS					

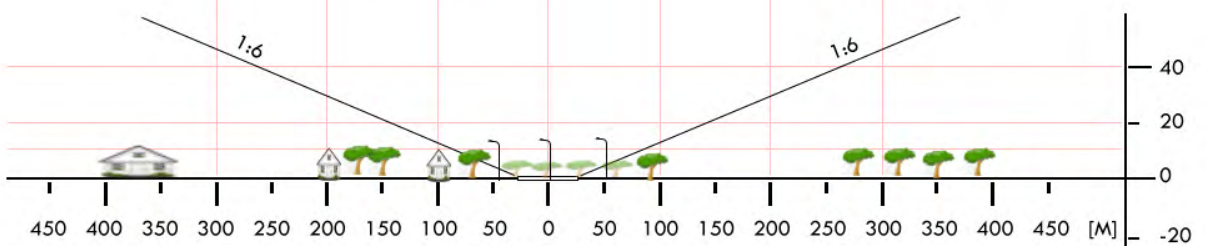
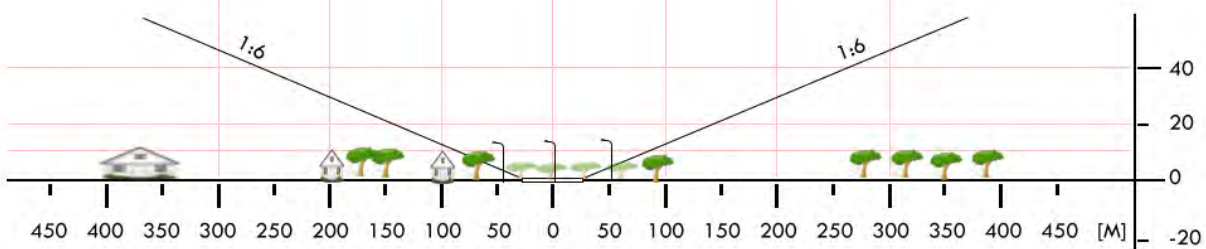
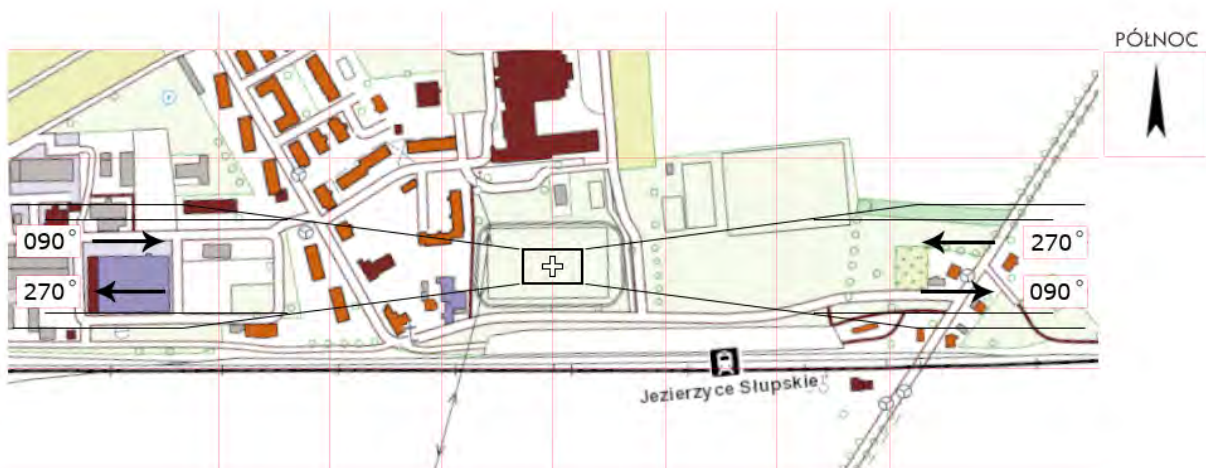

<b>GSL 8b</b>	<b>Bruskowo Wielkie / boisko</b>		Współrzędne geograficzne		54°29,87' N 016°54,83' E	
	gm. Słupsk		Wzniesienie nad poziom morza		128 ft	
	pow. słupski woj. pomorskie					
Stopień trudności			I			
Główny kierunek podejścia			190° / 010°		Światła podejścia	
Główny kierunek startu			010° / 190°		brak	
			FATO		TLOF	
Wymiary			100 x 65 m		80 x 45 m	
Rodzaj nawierzchni			trawa		trawa	
Oznakowanie			brak		brak	
Oświetlenie			brak		brak	
Oświetlenie przeszkód			brak			
Wskaźnik kierunku wiatru			brak			
Minimalne warunki atmosferyczne do startu i lądowania			Dzień		Noc	
			Widzialność		3000 m	
			Pułap chmur		1200 ft	
Stale przeszkody: Teren ogrodzony, obsadzony niskimi drzewami. Po wschodniej stronie wysokie drzewa w odległości 55 m.						
Ograniczenia lokalne:  brak			Procedury specjalne: Lądowanie w nocy przy asyście straży pożarnej			
Administrator terenu			Wójt Gminy Słupsk, tel. 667813410			
Łączność radiotelefoniczna			Pogotowie Słupsk 169,000 MHz (kanał 39)			
Pomoc medyczna, nr tel.			tel. 59 8413758			
Straż Pożarna, nr tel.			tel. 59 8424001			
Policja, nr tel.			tel. 59 8480100			
Służba ruchu lotniczego			Gdańsk Informacja 127,150 MHz			
Osłona meteorologiczna			IMGW Gdynia, tel. 58 6288151			
Zabezpieczenie terenu: Straż Pożarna						

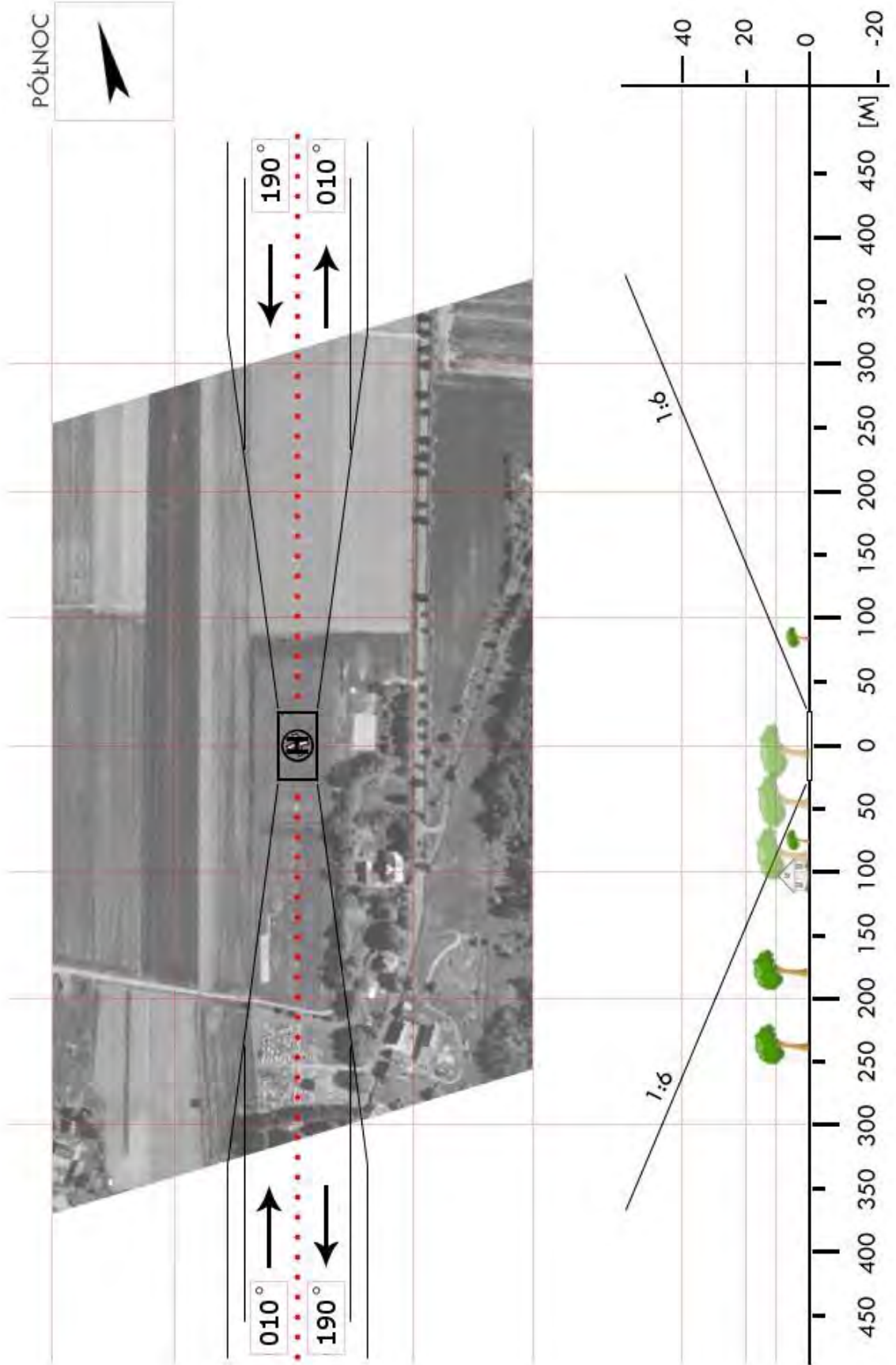

<b>GSL 09</b>	<b>Smółdzino / boisko</b>		Współrzędne geograficzne		54° 39,93' N 017° 12,48' E
	gm. Smółdzino		Wzniesienie nad poziom morza		56 ft
	pow. słupski woj. pomorskie				
Stopień trudności		I			
Główny kierunek podejścia		160° / 300°		Światła podejścia	
Główny kierunek startu		120° / 340°		brak	
		FATO		TLOF	
Wymiary		25 x 50 m		10 x 10 m	
Rodzaj nawierzchni		trawa		trawa	
Oznakowanie		brak		brak	
Oświetlenie		brak		brak	
Oświetlenie przeszkód		brak			
Wskaźnik kierunku wiatru		brak			
Minimalne warunki atmosferyczne do startu i lądowania		Dzień		Noc	
		Widzialność		Widzialność	
		Pułap chmur		Podstawa chmur	
		1500 m		3000 m	
		500 ft		1200 ft	
<p>Stałe przeszkody:</p> <p>Ogrodzenie, bramki (z boku podejść) budynki i drzewa na podejściu 300°; Linia energetyczna h=10m od południa i zachodu. Wysokość przeszkód na przestrzeni ostatnich 50m podejść do 10m. Środek FATO 20m w kier. 030° od środka boiska.</p>					
Ograniczenia lokalne: brak			Procedury specjalne: Lądowanie w nocy przy asyście straży pożarnej		
Administrator terenu		Wójt gminy Smółdzino, tel. 59 811 72 83			
Łączność radiotelefoniczna		169,000 MHz (kanał 39); 149,900 (kanał U02)			
Pomoc medyczna, nr tel.		PR Słupsk, tel. 59 8410290			
Straż Pożarna, nr tel.		PSP Słupsk, tel. 59 8424001			
Policja, nr tel.		KP Słupsk, tel. 59 8480100			
Służba ruchu lotniczego		Gdańsk INFO 127,150 MHz, tel. 58 3407485			
Osłona meteorologiczna		IMGW Okęcie, tel. 22 8460682			
Zabezpieczenie terenu: Straż Pożarna					

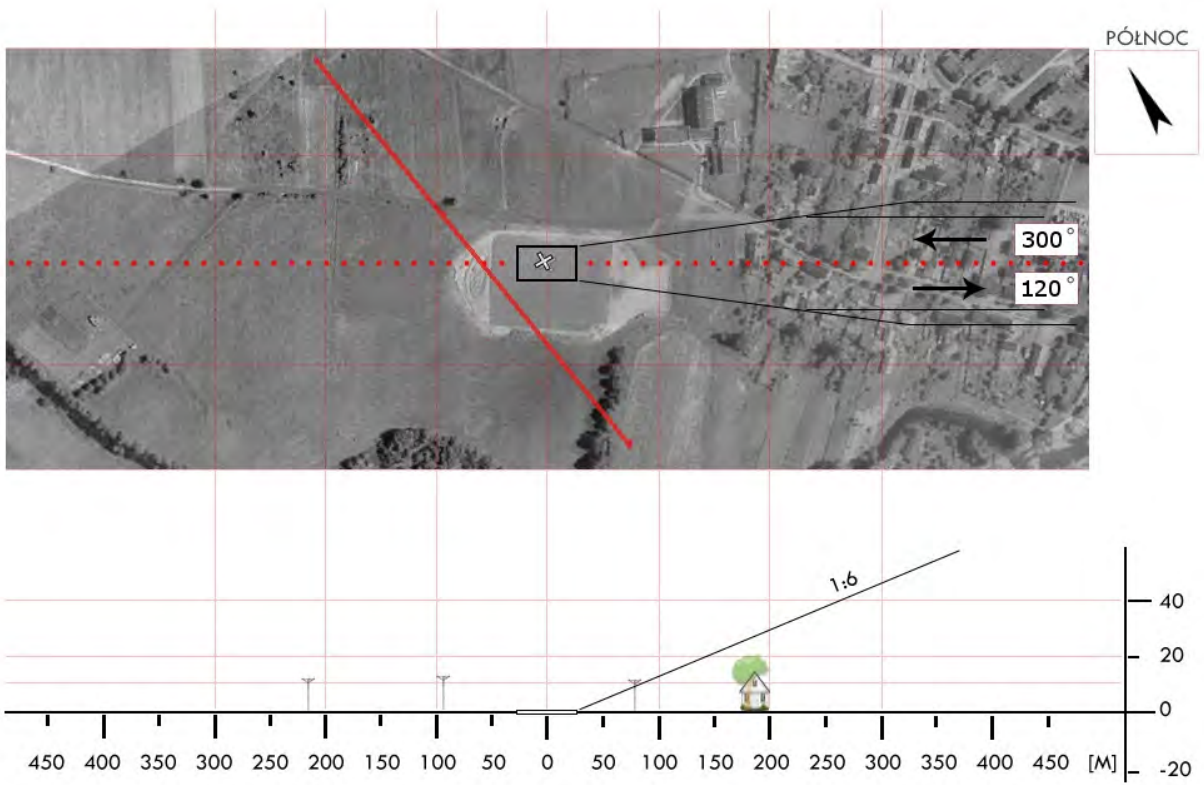
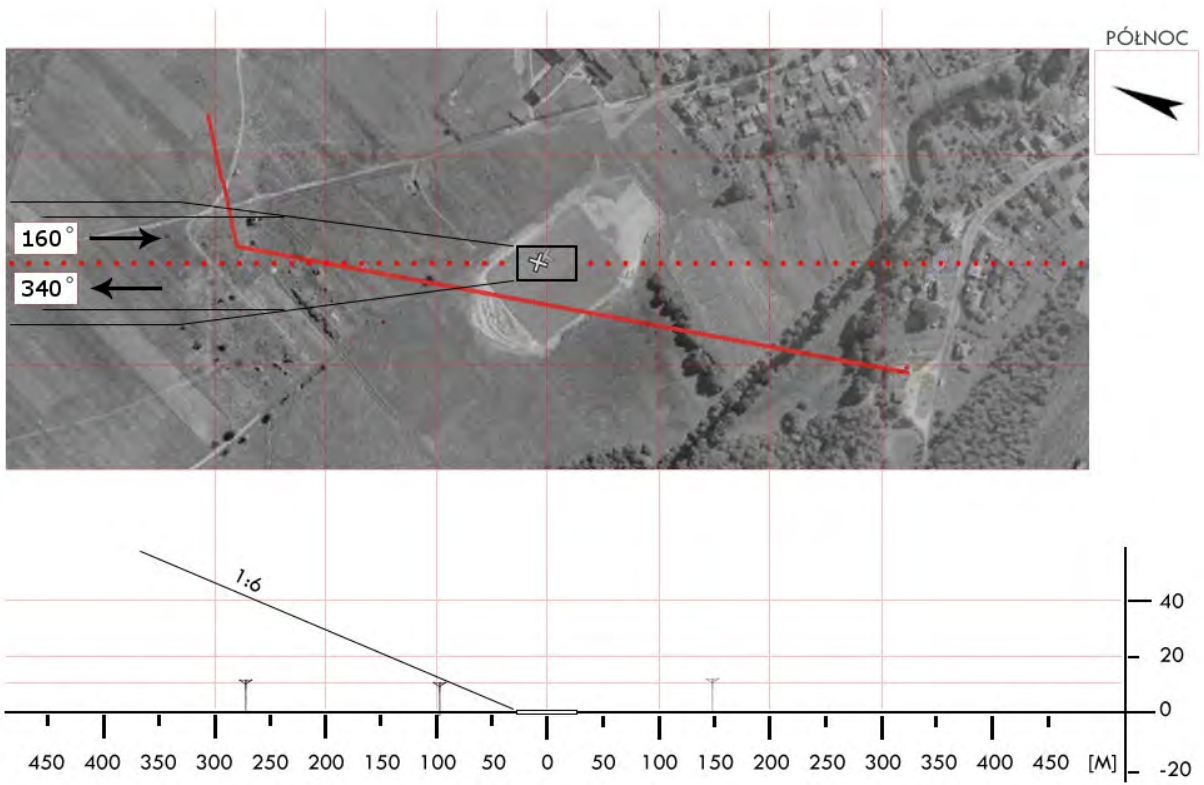

<b>GSL 10</b>	<b>Wytowno / boisko</b>		Współrzędne geograficzne		54° 35,23' N 016° 58,63' E
	gm. Ustka		Wzniesienie nad poziom morza		33 ft
	pow. słupski				
	woj. pomorskie				
Stopień trudności		<b>I</b>			
Główny kierunek podejścia		250° / 070°		Światła podejścia	
Główny kierunek startu		070° / 250°		brak	
		FATO		TLOF	
Wymiary		120 x 60 m		50 x 30 m	
Rodzaj nawierzchni		trawa		trawa	
Oznakowanie		brak		brak	
Oświetlenie		brak		brak	
Oświetlenie przeszkód		brak			
Wskaźnik kierunku wiatru		brak			
Minimalne warunki atmosferyczne do startu i lądowania		Dzień		Noc	
		Widzialność		Widzialność	
		Pułap chmur		Podstawa chmur	
		1500 m		3000 m	
		500 ft		1200 ft	
Stałe przeszkody: brak					
Ograniczenia lokalne: brak			Procedury specjalne: brak		
Administrator terenu		Rada Sołecka – Sołtys Wytowna			
Łączność radiotelefoniczna		PR Ustka 169,000 MHz (kanał 39)			
Pomoc medyczna, nr tel.		tel. 59 842 7999			
Straż Pożarna, nr tel.		tel. 59 842 4001			
Policja, nr tel.		tel. 59 848 0100			
Służba ruchu lotniczego		Gdańsk INFO 127,150 MHz			
Osłona meteorologiczna		IMGW Gdynia, tel. 58 628 8151			
Zabezpieczenie terenu: Załoga HEMS, Straż Pożarna					

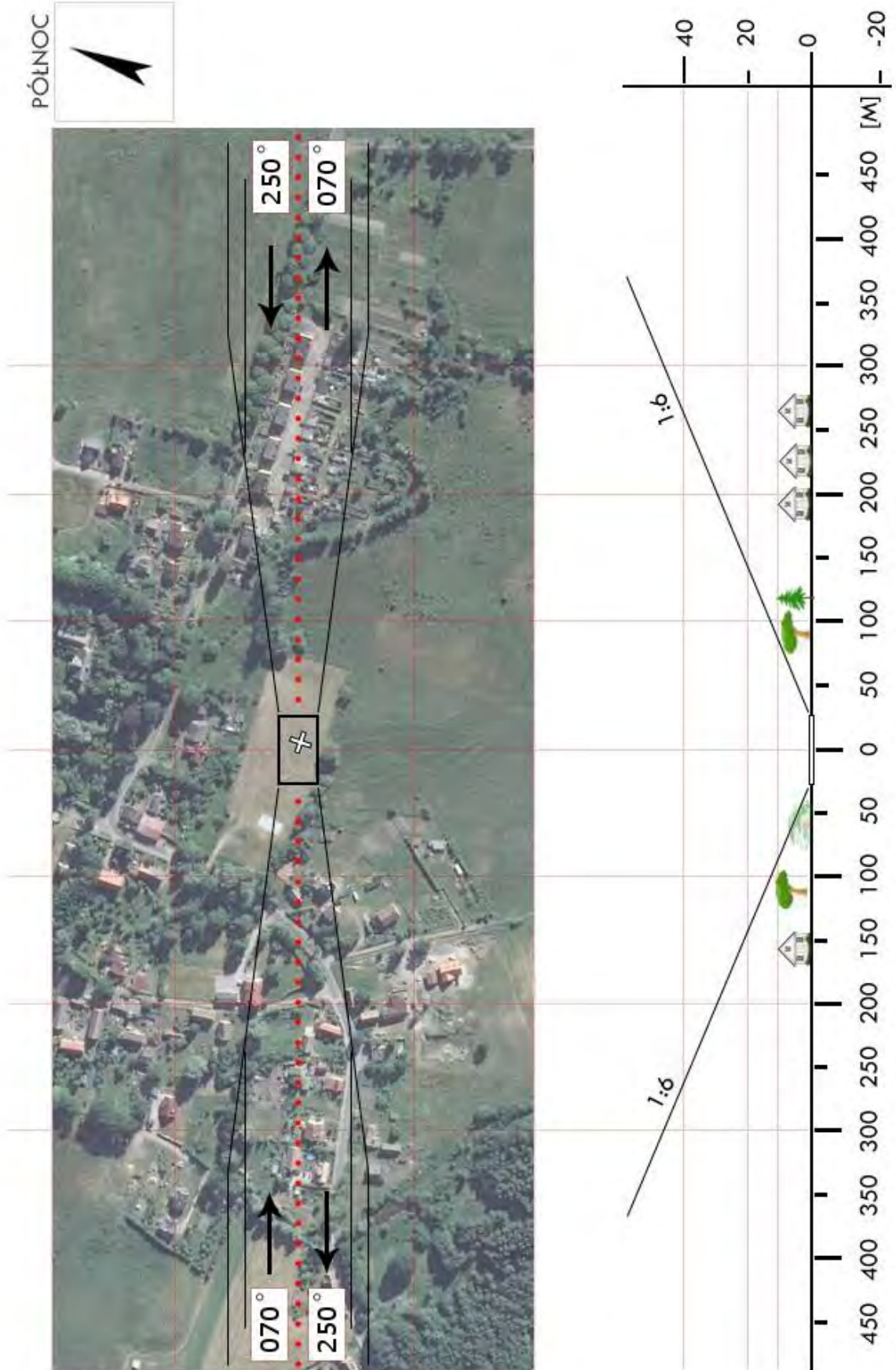

<b>GSL 12</b>	<b>Objazda / boisko</b>		Współrzędne geograficzne		54° 36,02' N 017° 02,53' E
	gm. Ustka		Wzniesienie nad poziom morza		82 ft
	pow. słupski				
	woj. pomorskie				
Stopień trudności		<b>I</b>			
Główny kierunek podejścia		195° / 330°		Światła podejścia	
Główny kierunek startu		150° / 015°		brak	
		<b>FATO</b>		<b>TLOF</b>	
Wymiary		25 x 50 m		10 x 10 m	
Rodzaj nawierzchni		trawa		trawa	
Oznakowanie		brak		brak	
Oświetlenie		brak		brak	
Oświetlenie przeszkód		brak			
Wskaźnik kierunku wiatru		brak			
Minimalne warunki atmosferyczne do startu i lądowania		Dzień		Noc	
		Widzialność		Widzialność	
		Pułap chmur		Podstawa chmur	
		1500 m		3000 m	
		500 ft		1200 ft	
Stale przeszkody: W: Drzewa i budynek szkolny; N: Latarnie i linia energetyczna h=12m; S: Las h=18m					
Ograniczenia lokalne: brak			Procedury specjalne: Lądowanie w nocy przy asyście straży pożarnej		
Administrator terenu		Wójt gminy Ustka, tel. 59 814 60 44			
Łączność radiotelefoniczna		169,000 MHz (kanał 39); 149,900 (kanał U02)			
Pomoc medyczna, nr tel.		PR Słupsk, tel. 59 8410290			
Straż Pożarna, nr tel.		PSP Słupsk, tel. 59 8424001			
Policja, nr tel.		KP Słupsk, tel. 59 8480100			
Służba ruchu lotniczego		Gdańsk INFO 127,150 MHz, tel. 58 3407485			
Osłona meteorologiczna		IMGW Okęcie, tel. 22 8460682			
Zabezpieczenie terenu: Straż Pożarna					

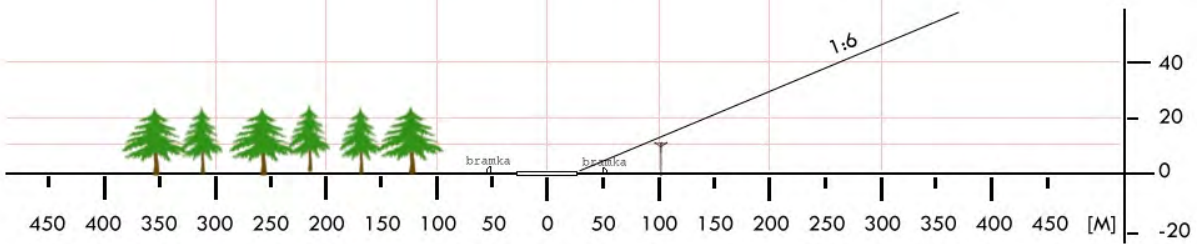
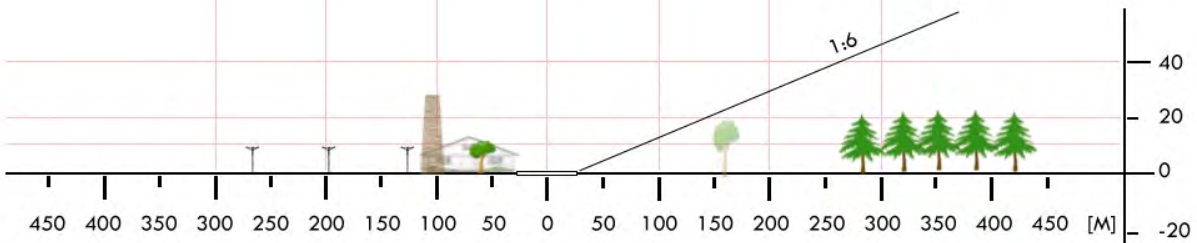

<b>GSP 01</b>	<b>Sopot / hipodrom</b>		Współrzędne geograficzne		54°25,79' N 018°34,13' E	
	gm. Sopot					
	pow. sopocki		Wzniesienie nad poziom morza		58 ft	
	woj. pomorskie					
Stopień trudności			<b>I</b>			
Główny kierunek podejścia			285° / 105°		Światła podejścia	
Główny kierunek startu			105° / 285°		brak	
			FATO		TLOF	
Wymiary			50 x 25 m		50 x 25 m	
Rodzaj nawierzchni			trawa		trawa	
Oznakowanie			brak		brak	
Oświetlenie			brak		brak	
Oświetlenie przeszkód			brak			
Wskaźnik kierunku wiatru			brak			
Minimalne warunki atmosferyczne do startu i lądowania			Dzień		Noc	
			Widzialność		3000 m	
			Pułap chmur		1200 ft	
<p>Stałe przeszkody:  W okolicy FATO znajdują się żywopłoty o wysokości do 2m;  Drzewo o wysokości 15m na KDM=145° w odległości 75m od środka FATO.</p>						
Ograniczenia lokalne: Miejsce znajduje się w CTR EPGD, Gdańsk Wieża 118,100 MHz			Procedury specjalne: Lądowanie w nocy przy asyście straży pożarnej			
Administrator terenu			Hipodrom Sopot, tel. 58 5517896, 663 888710			
Łączność radiotelefoniczna			169,000 MHz (kanał 39); 149,900 (kanał U02)			
Pomoc medyczna, nr tel.			PR Sopot, tel. 58 5511156; <b>radio</b> 168,550MHz			
Straż Pożarna, nr tel.			PSP Sopot, tel. 58 5558170			
Policja, nr tel.			Sopot, tel. 58 5216222			
Służba ruchu lotniczego			Gdańsk Informacja 127,150 MHz, tel. 58 3407485			
Osłona meteorologiczna			Biuro Prognoz Okęcie, tel. 22 8460682			
Zabezpieczenie terenu: Straż Pożarna						

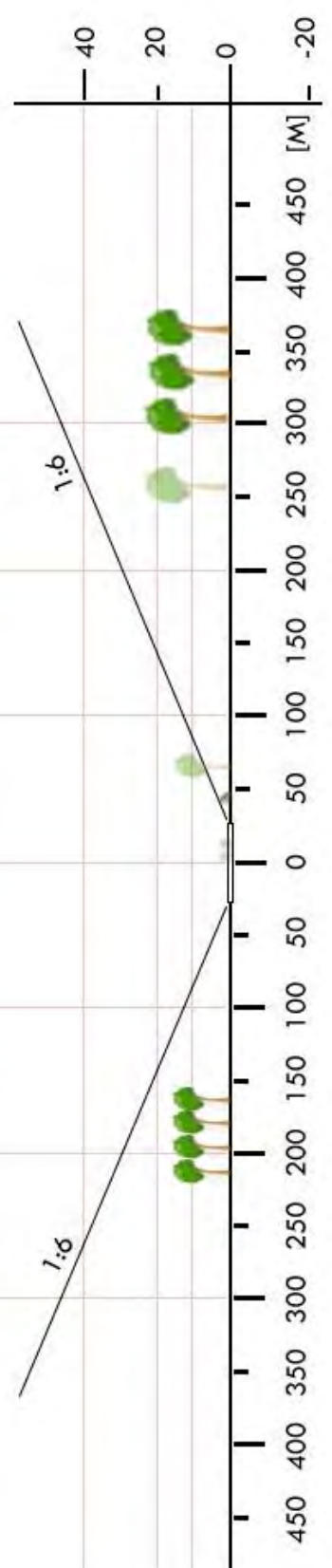
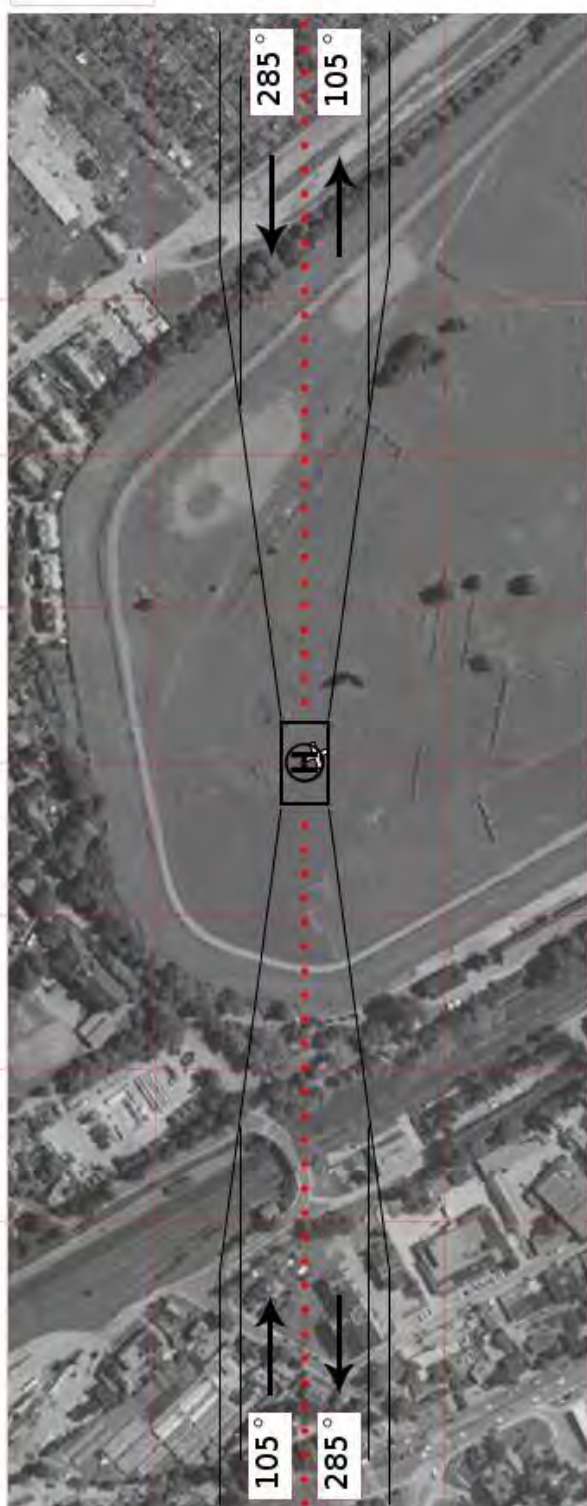

<b>GST 01</b>	<b>Czarna Woda / boisko</b>		Współrzędne geograficzne		53° 50,78' N 018° 05,85' E
	gm. Czarna Woda		Wzniesienie nad poziom morza		410 ft
	pow. starogardzki woj. pomorskie				
Stopień trudności		I			
Główny kierunek podejścia		325° / 145°		Światła podejścia	
Główny kierunek startu		145° / 325°		brak	
		FATO		TLOF	
Wymiary		25 x 50 m		10 x 10 m	
Rodzaj nawierzchni		trawa		trawa	
Oznakowanie		brak		brak	
Oświetlenie		brak		brak	
Oświetlenie przeszkód		brak			
Wskaźnik kierunku wiatru		brak			
Minimalne warunki atmosferyczne do startu i lądowania		Dzień		Noc	
		Widzialność		3000 m	
		Pułap chmur		Podstawa chmur	
		1500 m		1200 ft	
Stale przeszkody: Bramki h=2.5m na kier. 325° i 145° w odległości 50m; 3 maszty flagowe h=10-12m na kier. 235° w odległości 45m; Słupy oświetleniowe h=10m na kier. 190° i 270° w odległości 55m.					
Ograniczenia lokalne: brak			Procedury specjalne: brak		
Administrator terenu		UG Czarna Woda, tel. 58 587 8888			
Łączność radiotelefoniczna		169,000 MHz (kanał 39); 149,900 (kanał U02)			
Pomoc medyczna, nr tel.		PR Starogard Gdański, tel. 58 562 2033			
Straż Pożarna, nr tel.		KP PSP Starogard Gdański, tel. 58 562 3011			
Policja, nr tel.		KPP Starogard Gdański, tel. 58 737 0222			
Służba ruchu lotniczego		Gdańsk INFO 127,150MHz			
Osłona meteorologiczna		IMGW Okęcie, tel. 22 846 0682, 22 650 4485			
Zabezpieczenie terenu: Straż Pożarna, załoga HEMS					

PÓLNOC

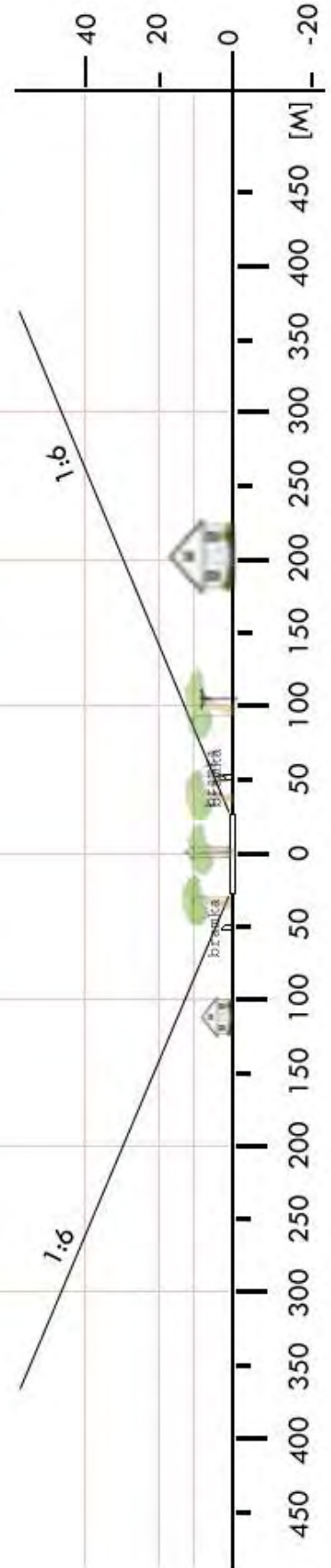

<b>GST 02</b>	<b>Skórcz / park</b>		Współrzędne geograficzne	53° 47,73' N 018° 31,70' E
	gm. Skórcz (m.)			
	pow. starogardzki woj. pomorskie		Wzniesienie nad poziom morza	265 ft
Stopień trudności		<b>Wariant IIb</b>		
Główny kierunek podejścia		005° / 185°	Światła podejścia	
Główny kierunek startu		185° / 005°	brak	
		FATO	TLOF	
Wymiary		25 x 95 m	15 x 15 m	
Rodzaj nawierzchni		trawa	trawa	
Oznakowanie		brak	brak	
Oświetlenie		brak	brak	
Oświetlenie przeszkód		brak		
Wskaźnik kierunku wiatru		brak		
Minimalne warunki atmosferyczne do startu i lądowania		Dzień		Noc
		Widzialność	1500 m	Widzialność 3000 m
		Pułap chmur	500 ft	Podstawa chmur 1200 ft
Stałe przeszkody:				
Wieża kościoła o wys. ok. 45m na kierunku 355° w odl. 310m N: plac zabaw z siłownią zewnętrzną h=2,5m w odl. 47m E: drzewa o wys. 9-18m w odl. 30m S: drzewa o wys. 8-18m w odl. 25-105m				
Ograniczenia lokalne:		Procedury specjalne:		
brak		Cat. A		
Administrator terenu		UM Skórcz, tel. 58 582 47 54		
Łączność radiotelefoniczna		169,000 MHz (kanał 39); 149,900 (kanał U02)		
Pomoc medyczna, nr tel.		DM11-01 Gdańsk, tel. 58 628 9330, 58 512 0300		
Straż Pożarna, nr tel.		PSP WSKR, tel. 58 347 7804		
Policja, nr tel.		KWP Oficer dyż., tel. 58 321 5540		
Służba ruchu lotniczego		ATC lub FIS dla danej przestrzeni lub obszaru		
Osłona meteorologiczna		CBPL (IMGW) Warszawa, tel. 22 569 4592, -4584, 503 122 805		
Zabezpieczenie terenu:				
Straż Pożarna, załoga HEMS				

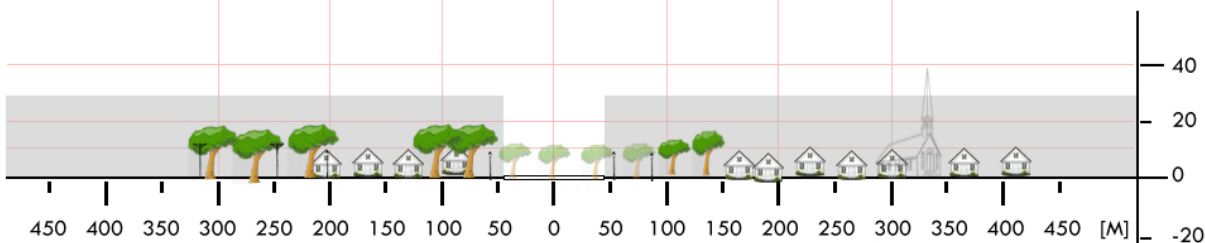
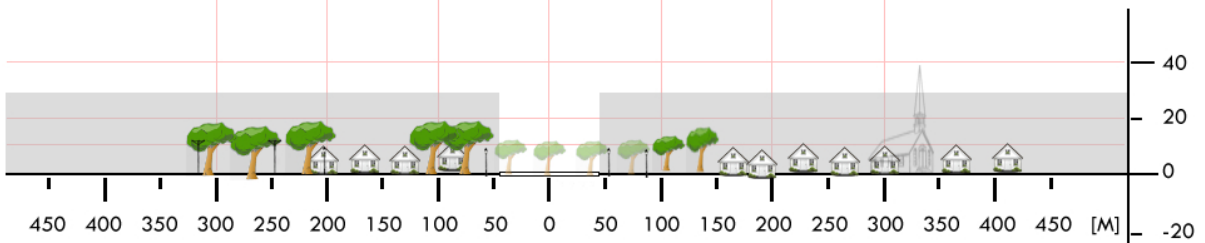

<b>GST 04</b>	<b>Bobowo / boisko</b>		Współrzędne geograficzne		53° 53,24' N 018° 33,40' E
	gm. Bobowo		Wzniesienie nad poziom morza		230 ft
	pow. starogardzki				
	woj. pomorskie				
Stopień trudności		<b>Wariant IIb</b>			
Główny kierunek podejścia		290° / 110°		Światła podejścia	
Główny kierunek startu		110° / 290°		brak	
		FATO		TLOF	
Wymiary		25 x 95 m		10 x 10 m	
Rodzaj nawierzchni		trawa		trawa	
Oznakowanie		brak		brak	
Oświetlenie		brak		brak	
Oświetlenie przeszkód		brak			
Wskaźnik kierunku wiatru		brak			
Minimalne warunki atmosferyczne do startu i lądowania		Dzień		Noc	
		Widzialność		Widzialność	
		Pułap chmur		Podstawa chmur	
		1500 m		3000 m	
		500 ft		1200 ft	
Stale przeszkody: Bramki w rozstawie 95m. Zabudowania, ulica, drzewa 15m, piłkołap 8m, od wschodu; piłkołap 5m od zachodu, lampy i drzewa do 20m po bokach boiska.					
Ograniczenia lokalne: brak			Procedury specjalne: Lądowanie w nocy przy asyście straży pożarnej <b>Cat. A</b>		
Administrator terenu		Wójt, tel. 58 562 1766			
Łączność radiotelefoniczna		169,000 MHz (kanał 39); 149,900 (kanał U02)			
Pomoc medyczna, nr tel.		CPR Starogard Gdański, tel. 58 562 2033			
Straż Pożarna, nr tel.		KP PSP Starogard Gdański, tel. 58 562 3011			
Policja, nr tel.		KPP Starogard Gdański, tel. 58 737 0222			
Służba ruchu lotniczego		Gdańsk INFO 127,150MHz, tel. 22 574 7485			
Osłona meteorologiczna		IMGW Okęcie, tel. 22 846 0682, 22 569 4592			
Zabezpieczenie terenu: Straż Pożarna, załoga HEMS					

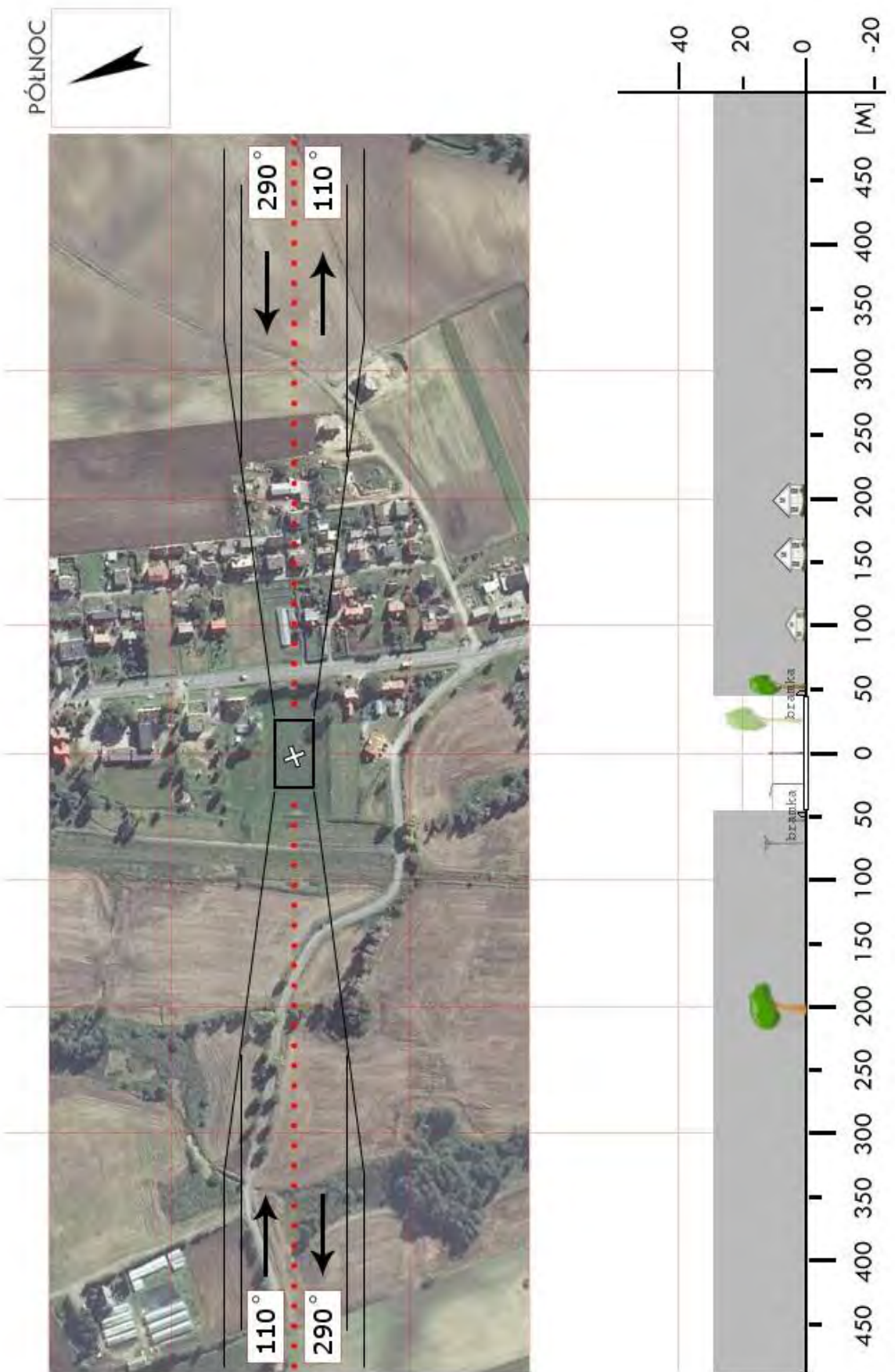

<b>GST 05</b>	<b>Kaliska / stadion</b>		Współrzędne geograficzne	53° 54,29' N 018° 12,60' E	
	gm. Kaliska				
	pow. starogardzki		Wzniesienie nad poziom morza	466 ft	
	woj. pomorskie				
Stopień trudności		<b>Wariant IIb</b>			
Główny kierunek podejścia		200° / 020°		Światła podejścia	
Główny kierunek startu		020° / 200°		brak	
		FATO		TLOF	
Wymiary		25 x 95 m		10 x 10 m	
Rodzaj nawierzchni		trawa		trawa	
Oznakowanie		brak		brak	
Oświetlenie		brak		brak	
Oświetlenie przeszkód		brak			
Wskaźnik kierunku wiatru		brak			
Minimalne warunki atmosferyczne do startu i lądowania		Dzień		Noc	
		Widzialność		3000 m	
		Pułap chmur		1200 ft	
Stale przeszkody: Bramki w rozstawie 100m; poza bramkami bez przeszkód do 80m od środka FATO na podejściach.					
Ograniczenia lokalne: brak			Procedury specjalne: Lądowanie w nocy przy asyście straży pożarnej <b>Cat. A</b>		
Administrator terenu		Wójt gm. Kaliska, tel. 58 588 9204			
Łączność radiotelefoniczna		169,000 MHz (kanał 39); 149,900 (kanał U02)			
Pomoc medyczna, nr tel.		CPR Starogard Gdański, tel. 58 562 2033			
Straż Pożarna, nr tel.		KP PSP Starogard Gdański, tel. 58 562 3011			
Policja, nr tel.		KPP Starogard Gdański, tel. 58 737 0222			
Służba ruchu lotniczego		Gdańsk INFO 127,150 MHz, tel. 22 574 7485			
Osłona meteorologiczna		IMGW Okęcie, tel. 22 846 0682, 22 569 4592			
Zabezpieczenie terenu: Straż Pożarna, załoga HEMS					

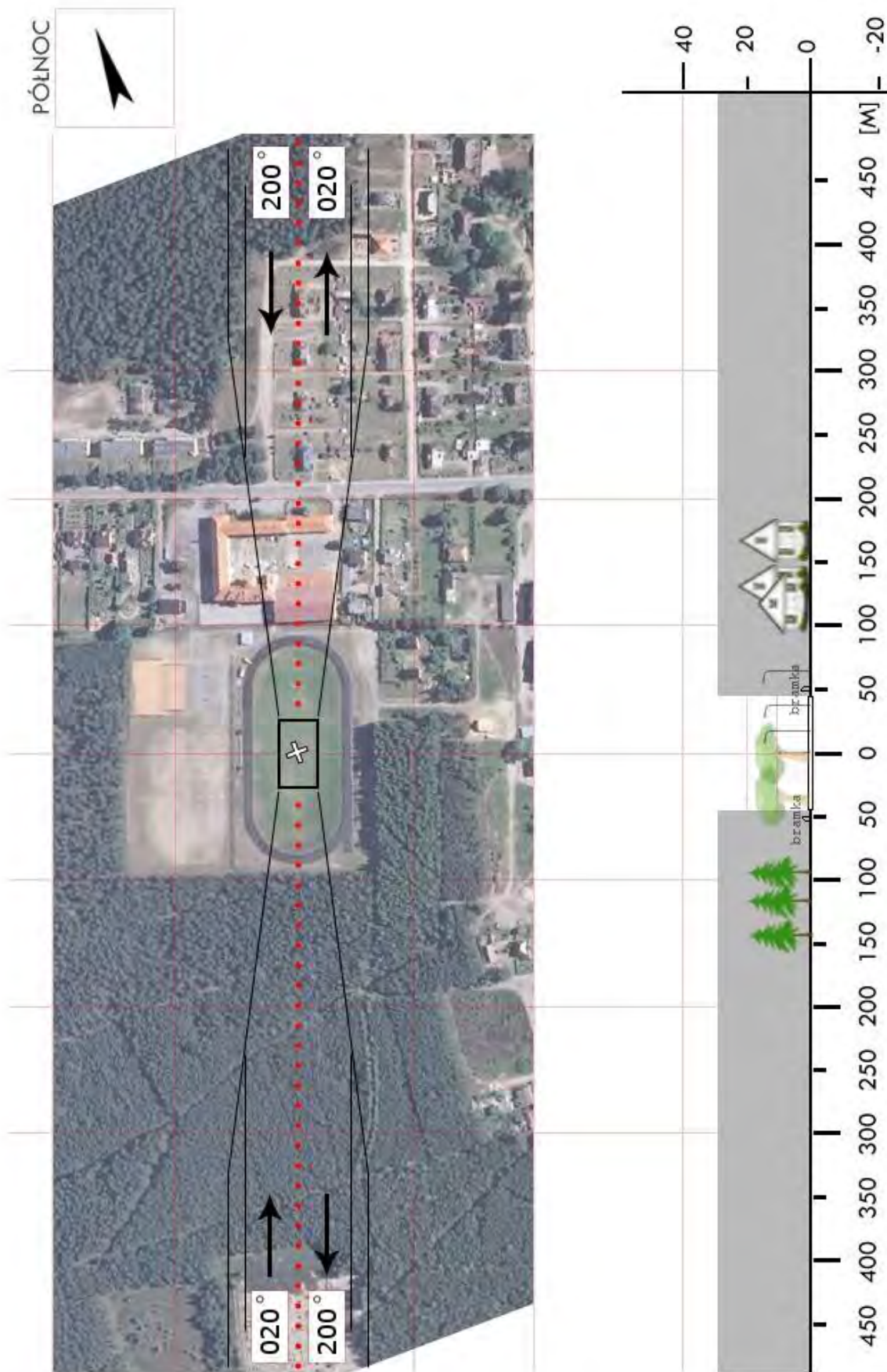

<b>GST 06</b>	<b>Lubichowo / boisko</b>		Współrzędne geograficzne		53° 50,97' N 018° 24,07' E	
	gm. Lubichowo		Wzniesienie nad poziom morza		351 ft	
	pow. starogardzki					
	woj. pomorskie					
Stopień trudności			<b>Wariant IIb</b>			
Główny kierunek podejścia			260° / 080°		Światła podejścia	
Główny kierunek startu			080° / 260°		brak	
			FATO		TLOF	
Wymiary			25 x 95 m		10 x 10 m	
Rodzaj nawierzchni			trawa		trawa	
Oznakowanie			brak		brak	
Oświetlenie			brak		brak	
Oświetlenie przeszkód			brak			
Wskaźnik kierunku wiatru			brak			
Minimalne warunki atmosferyczne do startu i lądowania			Dzień		Noc	
			Widzialność		3000 m	
			Pułap chmur		1200 ft	
Stale przeszkody: Bramki w rozstawie 100m. Na obu podejściach i od północy drzewa liściaste do 22m wysokości. Od południa urządzenia boiska i budynki szkoły do 12m.						
Ograniczenia lokalne: brak			Procedury specjalne: Lądowanie w nocy przy asyście straży pożarnej <b>Cat. A</b>			
Administrator terenu			Wójt, tel. 58 588 5226			
Łączność radiotelefoniczna			169,000 MHz (kanał 39); 149,900 (kanał U02)			
Pomoc medyczna, nr tel.			CPR Starogard Gdański, tel. 58 562 2033			
Straż Pożarna, nr tel.			KP PSP Starogard Gdański, tel. 58 562 3011			
Policja, nr tel.			KPP Starogard Gdański, tel. 58 737 0222			
Służba ruchu lotniczego			Gdańsk INFO 127,150MHz, tel. 22 574 7485			
Osłona meteorologiczna			IMGW Okęcie, tel. 22 846 0682, 22 569 4592			
Zabezpieczenie terenu: Straż Pożarna, załoga HEMS						



<b>GST 07</b>	<b>Osieczna / boisko</b>		Współrzędne geograficzne		53°46,37' N 018°12,08' E
	gm. Osieczna		Wzniesienie nad poziom morza		351 ft
	pow. starogardzki woj. pomorskie				
Stopień trudności		<b>I</b>			
Główny kierunek podejścia		110° / 290°		Światła podejścia	
Główny kierunek startu		290° / 110°		brak	
		FATO		TLOF	
Wymiary		50 x 25 m		50 x 25 m	
Rodzaj nawierzchni		trawa		trawa	
Oznakowanie		brak		brak	
Oświetlenie		brak		brak	
Oświetlenie przeszkód		brak			
Wskaźnik kierunku wiatru		brak			
Minimalne warunki atmosferyczne do startu i lądowania		Dzień		Noc	
		Widzialność		3000 m	
		Pułap chmur		1200 ft	
Stale przeszkody: Linia energetyczna po północnej stronie boiska (wzdłuż toru lotu); Budynek szkoły i sala gimnastyczna po południowej stronie boiska.					
Ograniczenia lokalne:  brak			Procedury specjalne: Lądowanie w nocy przy asyście straży pożarnej		
Administrator terenu		Urząd Gminy Osieczna, tel. 58 5881468			
Łączność radiotelefoniczna		169,000 MHz (kanał 39); 149,900 (kanał U02)			
Pomoc medyczna, nr tel.		PR Starogard Gdański 168,700MHz, tel. 58 5622033			
Straż Pożarna, nr tel.		PSP Starogard Gdański, tel. 58 5623011			
Policja, nr tel.		tel. 58 5881477			
Służba ruchu lotniczego		Gdańsk Informacja 127,150 MHz, tel. 58 3407485			
Osłona meteorologiczna		Biuro Prognoz Okęcie, tel. 22 8460682			
Zabezpieczenie terenu: Straż Pożarna (OSP Osieczna, tel. 58 5881432)					

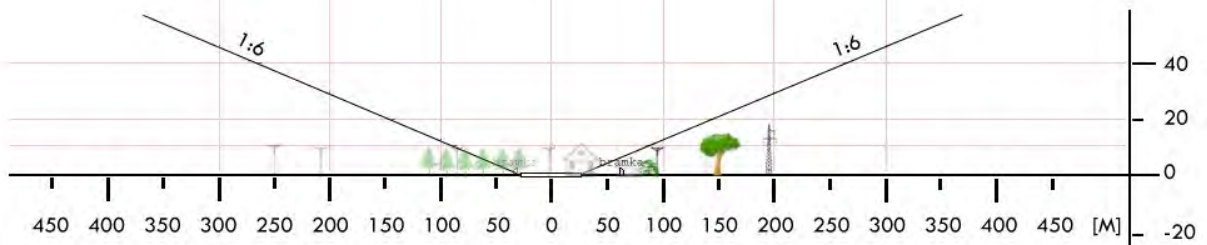
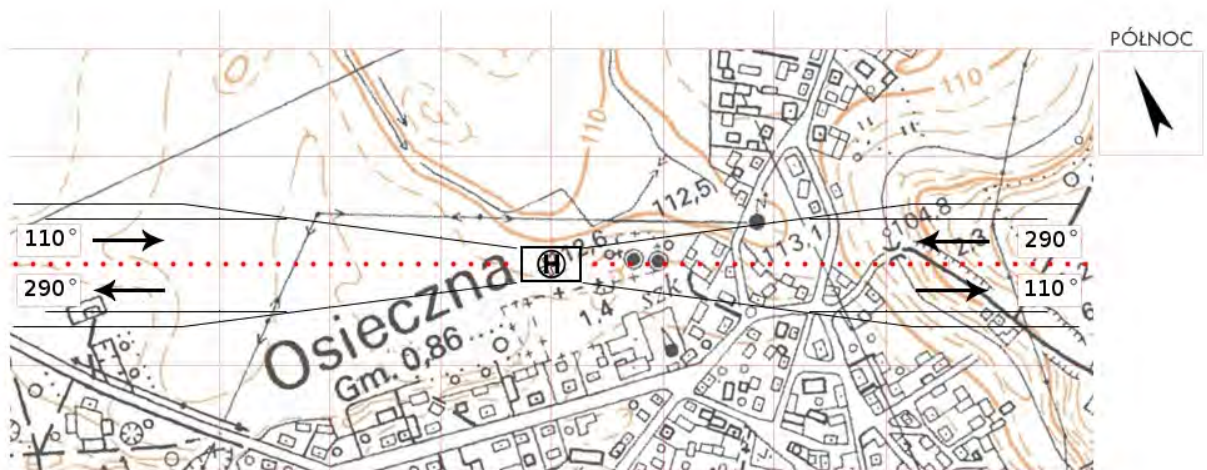

<b>GST 08</b>	<b>Osiek / boisko</b>		Współrzędne geograficzne		53° 43,40' N 018° 28,97' E
	gm. Osiek		Wzniesienie nad poziom morza		292 ft
	pow. starogardzki woj. pomorskie				
Stopień trudności		<b>I</b>			
Główny kierunek podejścia		070° / 250°		Światła podejścia	
Główny kierunek startu		250° / 070°		brak	
		FATO		TLOF	
Wymiary		50 x 25 m		25 x 25 m	
Rodzaj nawierzchni		trawa		trawa	
Oznakowanie		brak		brak	
Oświetlenie		brak		brak	
Oświetlenie przeszkód		brak			
Wskaźnik kierunku wiatru		brak			
Minimalne warunki atmosferyczne do startu i lądowania		Dzień		Noc	
		Widzialność		Widzialność	
		Pułap chmur		Podstawa chmur	
		1500 m		3000 m	
		500 ft		1200 ft	
Stale przeszkody: Linia energetyczna i słup h=12m na kier. 070 w odl. 180m od środka boiska (w osi podejścia); linia energ. h=10m w odl. 200m po stronie północnej (równoległa do osi podejścia)					
Ograniczenia lokalne: brak			Procedury specjalne: brak		
Administrator terenu		UG Osiek, tel. 58 582 1282			
Łączność radiotelefoniczna		169,000 MHz (kanał 39); 149,900 (kanał U02)			
Pomoc medyczna, nr tel.		CPR Starogard Gdański, tel. 58 562 2033			
Straż Pożarna, nr tel.		KP PSP Starogard Gdański, tel. 58 562 3011			
Policja, nr tel.		KPP Starogard Gdański, tel. 58 737 0222			
Służba ruchu lotniczego		Gdańsk INFO 127,150 MHz, tel. 58 340 7485			
Osłona meteorologiczna		IMGW Okęcie, tel. 22 846 0682 , 22 569 4592			
Zabezpieczenie terenu: Straż Pożarna, załoga HEMS					

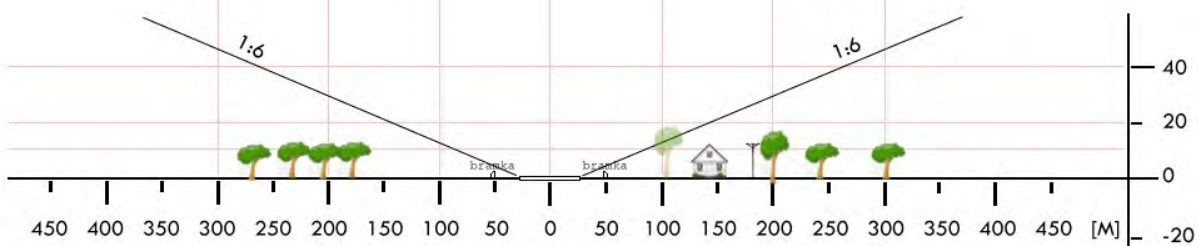
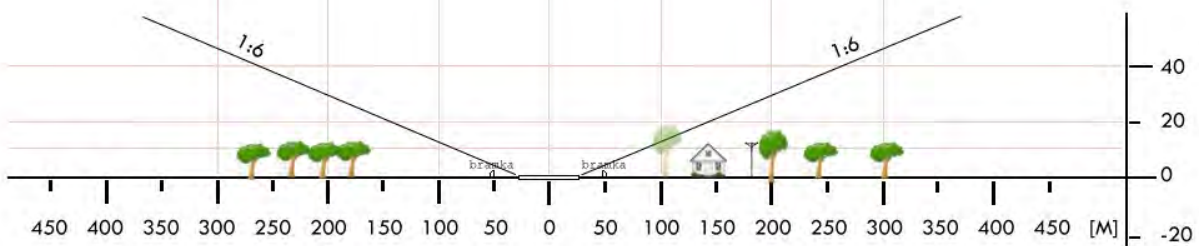

<b>GST 09</b>	<b>Skarszewy / boisko</b>		Współrzędne geograficzne		54°04,34' N 018°26,54' E
	gm. Skarszewy		Wzniesienie nad poziom morza		382 ft
	pow. starogardzki				
	woj. pomorskie				
Stopień trudności		<b>I</b>			
Główny kierunek podejścia		135° / 315°		Światła podejścia	
Główny kierunek startu		315° / 135°		brak	
		FATO		TLOF	
Wymiary		50 x 25 m		50 x 25 m	
Rodzaj nawierzchni		trawa		trawa	
Oznakowanie		brak		brak	
Oświetlenie		brak		brak	
Oświetlenie przeszkód		brak			
Wskaźnik kierunku wiatru		brak			
Minimalne warunki atmosferyczne do startu i lądowania		Dzień		Noc	
		Widzialność		3000 m	
		Pułap chmur		1200 ft	
Stale przeszkody: Boisko otoczone drzewami o wysokościach 12÷20m; Na kierunku 148° w odległości 360m kościół z wieżą o wysokości 40m.					
Ograniczenia lokalne: Boisko położone w granicach TSA-20A (GND-4500ft)			Procedury specjalne: Lądowanie w nocy przy asyście straży pożarnej		
Administrator terenu		OSiR Skarszewy, ul. Wybickiego 10, tel. 58 5880700			
Łączność radiotelefoniczna		169,000 MHz (kanał 39); 149,900 (kanał U02)			
Pomoc medyczna, nr tel.		PR Starogard Gdański 168,700MHz, tel. 58 5622033			
Straż Pożarna, nr tel.		KPPSP Starogard Gdański, tel. 58 5623011			
Policja, nr tel.		tel. 58 5882407			
Służba ruchu lotniczego		Gdańsk Informacja 127,150 MHz, tel. 58 3407485			
Osłona meteorologiczna		Biuro Prognoz Okęcie, tel. 22 8460682			
Zabezpieczenie terenu: Straż Pożarna (OSP Skarszewy, tel. 58 5882398)					

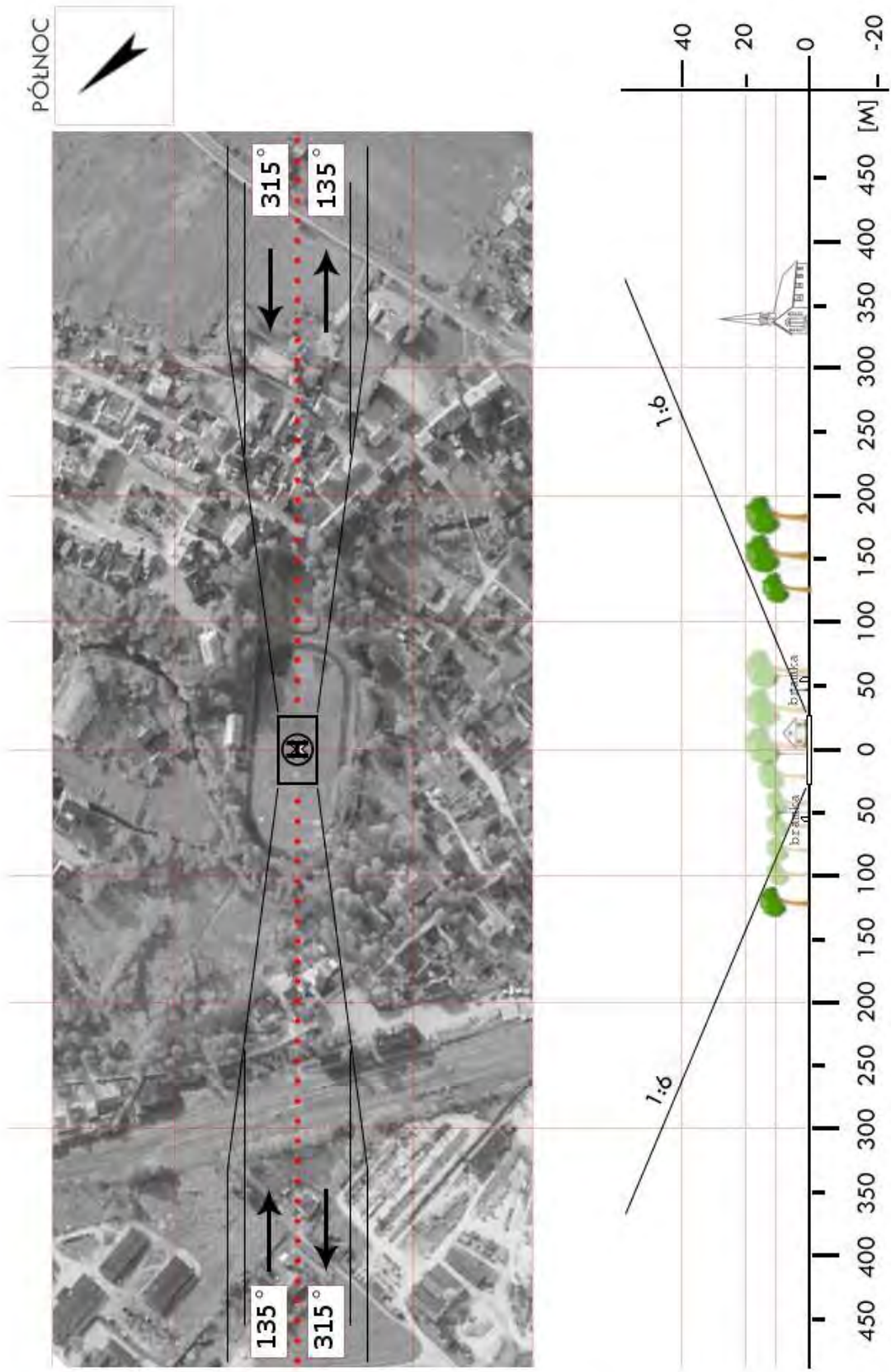

<b>GST 10</b>	<b>Wielki Bukowiec / boisko</b>		Współrzędne geograficzne		53° 49,30' N 018° 27,92' E
	gm. Skórcz		Wzniesienie nad poziom morza		354 ft
	pow. starogardzki woj. pomorskie				
Stopień trudności		<b>Wariant IIb</b>			
Główny kierunek podejścia		195° / 015°		Światła podejścia	
Główny kierunek startu		015° / 195°		brak	
		FATO		TLOF	
Wymiary		25 x 95 m		10 x 10 m	
Rodzaj nawierzchni		trawa		trawa	
Oznakowanie		brak		brak	
Oświetlenie		brak		brak	
Oświetlenie przeszkód		brak			
Wskaźnik kierunku wiatru		brak			
Minimalne warunki atmosferyczne do startu i lądowania		Dzień		Noc	
		Widzialność	1500 m	Widzialność	3000 m
		Pułap chmur	500 ft	Podstawa chmur	1200 ft
<p>Stałe przeszkody:  Bramki w rozstawie 100m +15 stopni od osi podejścia.  Dookoła drzewa, najwyższe (20m) od południa i zachodu;  od północy budynek szkoły h=13m.</p>					
Ograniczenia lokalne: brak			Procedury specjalne: Lądowanie w nocy przy asyście straży pożarnej <p style="text-align: center;"><b>Cat. A</b></p>		
Administrator terenu		Wójt, tel. 58 582 4916			
Łączność radiotelefoniczna		169,000 MHz (kanał 39); 149,900 (kanał U02)			
Pomoc medyczna, nr tel.		CPR Starogard Gdański, tel. 58 562 2033			
Straż Pożarna, nr tel.		KP PSP Starogard Gdański, tel. 58 562 3011			
Policja, nr tel.		KPP Starogard Gdański, tel. 58 737 0222			
Służba ruchu lotniczego		Gdańsk INFO 127,150MHz, tel. 22 574 7485			
Osłona meteorologiczna		IMGW Okęcie, tel. 22 846 0682, 22 569 4592			
Zabezpieczenie terenu: Straż Pożarna, załoga HEMS					

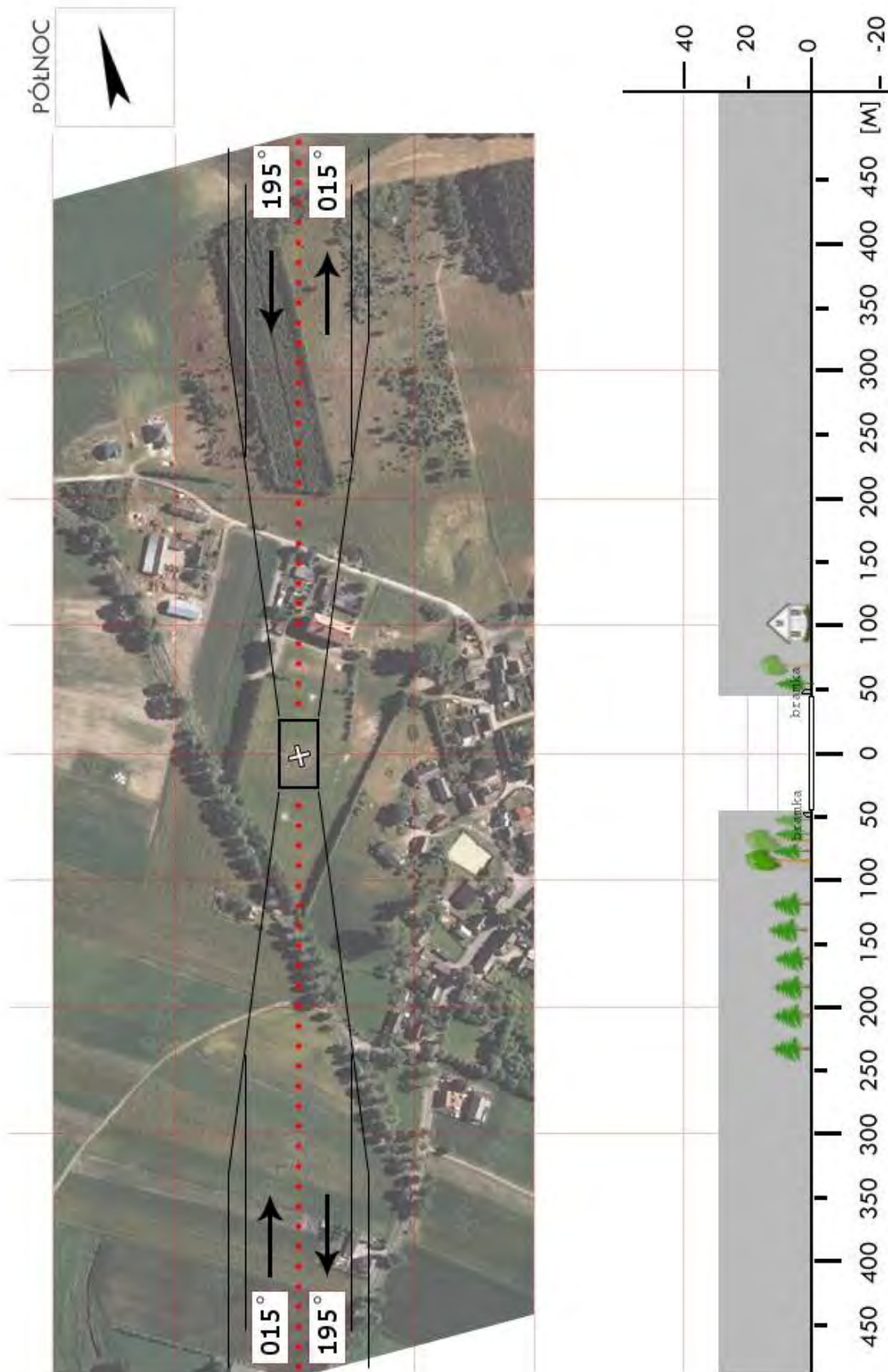

<b>GST 11</b>	<b>Smętowo Graniczne / boisko</b>		Współrzędne geograficzne	53° 45,16' N 018° 41,37' E
	gm. Smętowo Graniczne		Wzniesienie nad poziom morza	276 ft
	pow. starogardzki woj. pomorskie			
Stopień trudności	<b>Wariant IIb</b>			
Główny kierunek podejścia	005° / 185°		Światła podejścia	
Główny kierunek startu	185° / 005°		brak	
	FATO		TLOF	
Wymiary	25 x 95 m		10 x 10 m	
Rodzaj nawierzchni	trawa		trawa	
Oznakowanie	brak		brak	
Oświetlenie	brak		brak	
Oświetlenie przeszkód	brak			
Wskaźnik kierunku wiatru	brak			
Minimalne warunki atmosferyczne do startu i lądowania		Dzień		Noc
	Widzialność	1500 m	Widzialność	3000 m
	Pułap chmur	500 ft	Podstawa chmur	1200 ft
Stale przeszkody: Bramki w rozstawie 97m. Na podejściu od południa las h=25m, latarnie i bramka, od północy latarnia i bramka.				
Ograniczenia lokalne: brak		Procedury specjalne: Cat. A		
Administrator terenu	Dyr. GOKSiR, tel. 58 561 9097, 512 339 315			
Łączność radiotelefoniczna	169,000 MHz (kanał 39); 149,900 (kanał U02)			
Pomoc medyczna, nr tel.	CPR Starogard Gdański, tel. 58 562 2033			
Straż Pożarna, nr tel.	KP PSP Starogard Gdański, tel. 58 562 3011			
Policja, nr tel.	KPP Starogard Gdański, tel. 58 737 0222			
Służba ruchu lotniczego	Gdańsk INFO 127,150MHz, tel. 22 574 7485			
Ośłona meteorologiczna	IMGW Okęcie, tel. 22 846 0682, 22 569 4592			
Zabezpieczenie terenu: Straż Pożarna, załoga HEMS				

PÓLNOC

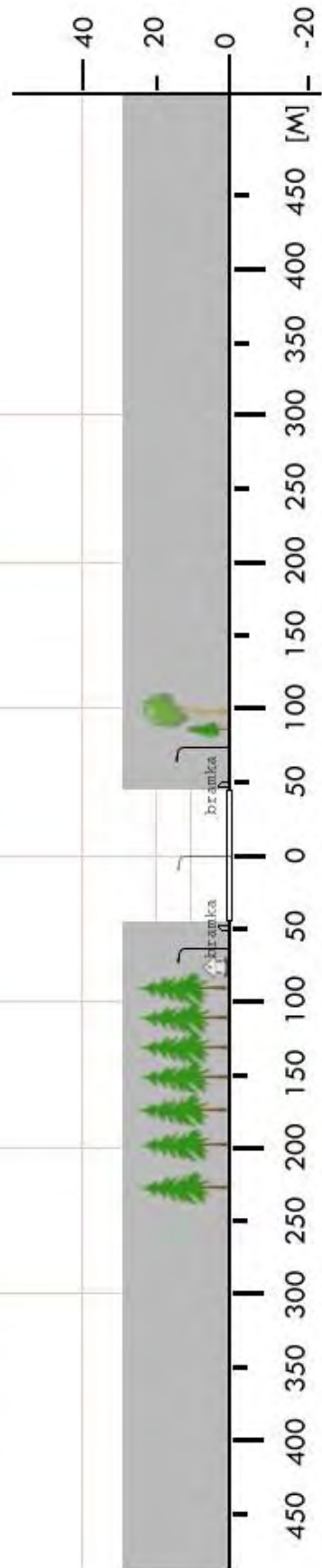

<b>GST 13</b>	<b>Pinczyn / boisko</b>		Współrzędne geograficzne		53° 57,95' N 018° 21,00' E
	gm. Zblewo		Wzniesienie nad poziom morza		437 ft
	pow. starogardzki				
	woj. pomorskie				
Stopień trudności		<b>Wariant IIb</b>			
Główny kierunek podejścia		285° / 105°		Światła podejścia	
Główny kierunek startu		105° / 285°		brak	
		FATO		TLOF	
Wymiary		25 x 95 m		10 x 10 m	
Rodzaj nawierzchni		trawa		trawa	
Oznakowanie		brak		brak	
Oświetlenie		brak		brak	
Oświetlenie przeszkód		brak			
Wskaźnik kierunku wiatru		brak			
Minimalne warunki atmosferyczne do startu i lądowania		Dzień		Noc	
		Widzialność		Widzialność	
		1500 m		3000 m	
		Pułap chmur		Podstawa chmur	
		500 ft		1200 ft	
Stale przeszkody: Las iglasty po północnej stronie boiska h=20m Za bramkami siatka (piłkochwyty) h=6m. Po południowej stronie boisko Orlik oświetlone lampami o wys. 10m.					
Ograniczenia lokalne: brak			Procedury specjalne: Cat. A		
Administrator terenu		Urząd Gminy Zblewo, tel. 58 588 4567			
Łączność radiotelefoniczna		169,000 MHz (kanał 39); 149,900 (kanał U02)			
Pomoc medyczna, nr tel.		DM11-01 Gdańsk, tel. 58 628 9330, 58 512 0300			
Straż Pożarna, nr tel.		PSP WSKR, tel. 58 347 7804			
Policja, nr tel.		KWP Oficer dyż., tel. 58 321 5540			
Służba ruchu lotniczego		ATC lub FIS dla danej przestrzeni lub obszaru			
Osłona meteorologiczna		CBPL (IMGW) Warszawa, tel. 22 569 4592, -4584, 503 122 805			
Zabezpieczenie terenu: Straż Pożarna (OSP Zblewo, tel. 58 588 4427), załoga HEMS					

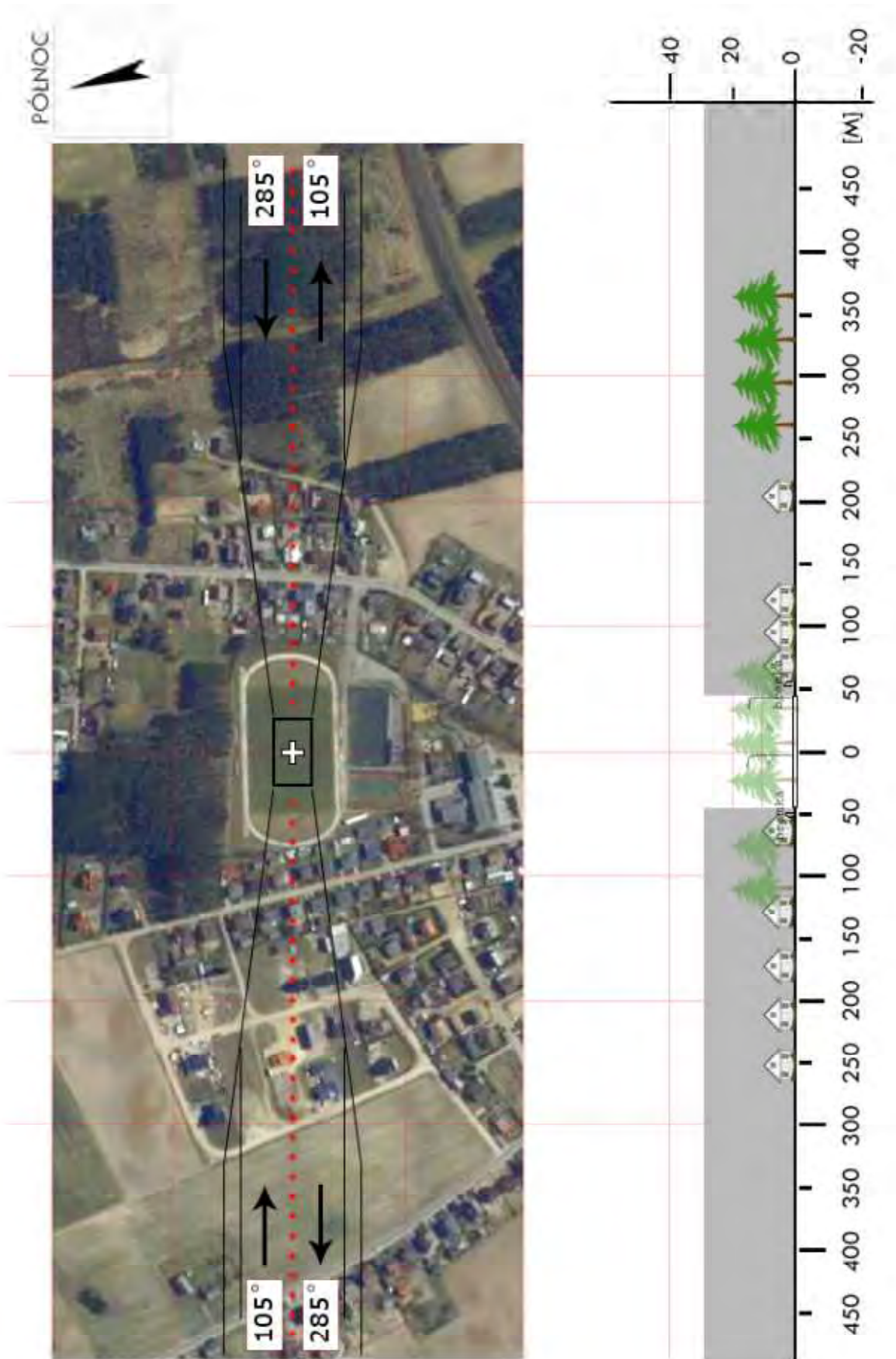

<b>GSZ 01</b>	<b>Dzierzgoń / plac przy cmentarzu</b>		Współrzędne geograficzne	53° 55,23' N 019° 21,63' E	
	gm. Dzierzgoń		Wzniesienie nad poziom morza	143 ft	
	pow. sztumski				
	woj. pomorskie				
Stopień trudności		<b>Wariant IIb</b>			
Główny kierunek podejścia		350° / 170°	Światła podejścia		
Główny kierunek startu		170° / 350°	brak		
		FATO	TLOF		
Wymiary		25 x 95 m	15 x 15 m		
Rodzaj nawierzchni		trawa	trawa		
Oznakowanie		brak	brak		
Oświetlenie		brak	brak		
Oświetlenie przeszkód		brak			
Wskaźnik kierunku wiatru		brak			
Minimalne warunki atmosferyczne do startu i lądowania			Dzień	Noc	
		Widzialność	1500 m	Widzialność	3000 m
		Pułap chmur	500 ft	Podstawa chmur	1200 ft
Stale przeszkody: Drzewa o wysokości 5-20m na kierunku 260-360° i 360-190° w odległości 40-60m od TLOF. Cmentarz komunalny z drzewami o wys. 2-10m na kier. 190-260° w odl. 30-90m od TLOF Kaplica cmentarna h=15m na kier, 210° w odl. 110m					
Ograniczenia lokalne: brak		Procedury specjalne: Cat. A			
Administrator terenu		UMiG Dzierzgoń, tel. 55 276 2501, 55 276 2612			
Łączność radiotelefoniczna		169,000 MHz (kanał 39); 149,900 (kanał U02)			
Pomoc medyczna, nr tel.		DM11-01 Gdańsk, tel. 58 628 9330, 58 512 0300			
Straż Pożarna, nr tel.		PSP WSKR, tel. 58 347 7804			
Policja, nr tel.		KWP Oficer dyż., tel. 58 321 5540			
Służba ruchu lotniczego		ATC lub FIS dla danej przestrzeni lub obszaru			
Osłona meteorologiczna		CBPL (IMGW) Warszawa, tel. 22 569 4592, -4584, 503 122 805			
Zabezpieczenie terenu: Straż Pożarna, załoga HEMS Kontakt: OSP Dzierzgoń, tel. 668 836 707					

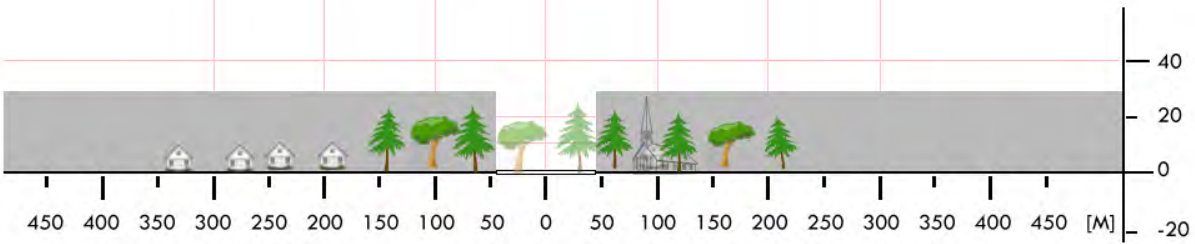
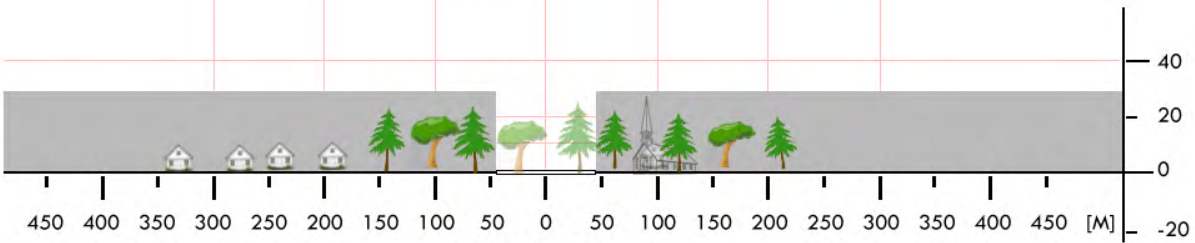

<b>GSZ 02</b>	<b>Mikołajki Pomorskie / stadion</b>		Współrzędne geograficzne		53° 51,42' N 019° 10,58' E		
	gm. Mikołajki Pomorskie		Wzniesienie nad poziom morza		269 ft		
	pow. sztumski woj. pomorskie						
Stopień trudności		<b>Wariant IIb</b>					
Główny kierunek podejścia		235° / 055°		Światła podejścia			
Główny kierunek startu		055° / 235°		brak			
		FATO		TLOF			
Wymiary		75 x 100 m		10 x 10 m			
Rodzaj nawierzchni		trawa		trawa			
Oznakowanie		brak		brak			
Oświetlenie		brak		brak			
Oświetlenie przeszkód		brak					
Wskaźnik kierunku wiatru		brak					
Minimalne warunki atmosferyczne do startu i lądowania				Dzień		Noc	
		Widzialność		1500 m		Widzialność	3000 m
		Pułap chmur		500 ft		Podstawa chmur	1200 ft
<p>Stałe przeszkody:</p> <p>Drzewa dookoła stadionu w wysokości 25–28m;  Drzewa na głównych kierunkach podejścia o wys. 25–28m w odległości 65m od środka stadionu.</p>							
Ograniczenia lokalne: brak			Procedury specjalne: Cat. A				
Administrator terenu		UG Mikołajki Pomorskie, tel. 55 640 4461					
Łączność radiotelefoniczna		169,000 MHz (kanał 39); 149,900 (kanał U02)					
Pomoc medyczna, nr tel.		PR Sztum, tel. 55 277 2333					
Straż Pożarna, nr tel.		KP PSP Sztum, tel. 55 277 9312, 731 731 712					
Policja, nr tel.		KPP Sztum, tel. 55 267 3400					
Służba ruchu lotniczego		Gdańsk INFO 127,150 MHz, tel. 58 340 7485					
Osłona meteorologiczna		IMGW Okęcie, tel. 22 846 0682, 22 569 4592					
<p>Zabezpieczenie terenu:  Załoga HEMS, Straż Pożarna</p>							

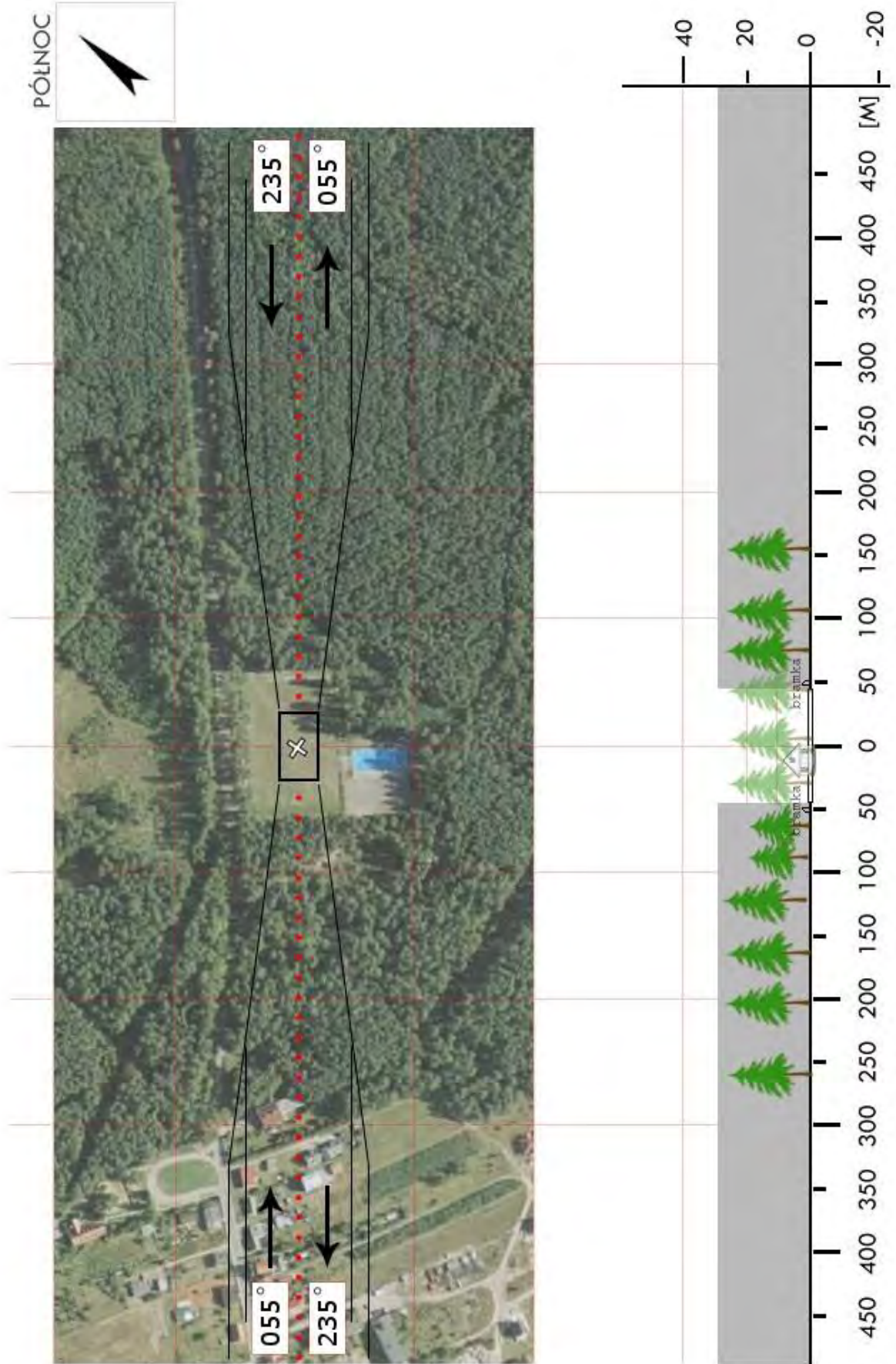

<b>GSZ 03</b>	<b>Stary Dzierzgoń / łąka</b>		Współrzędne geograficzne		53° 50,87' N 019° 23,63' E	
	gm. Stary Dzierzgoń		Wzniesienie nad poziom morza		290 ft	
	pow. sztumski woj. pomorskie					
Stopień trudności		<b>I</b>				
Główny kierunek podejścia		170° / 350°		Światła podejścia		
Główny kierunek startu		350° / 170°		brak		
		<b>FATO</b>		<b>TLOF</b>		
Wymiary		50 x 50 m		10 x 10 m		
Rodzaj nawierzchni		trawa		trawa		
Oznakowanie		brak		brak		
Oświetlenie		brak		brak		
Oświetlenie przeszkód		brak				
Wskaźnik kierunku wiatru		brak				
Minimalne warunki atmosferyczne do startu i lądowania		Dzień		Noc		
		Widzialność		3000 m		
		Pułap chmur		1200 ft		
Stale przeszkody: linia NN na kierunku 170° w odl. 110m; linia drzew h=25m na kierunku 170° w odl. 200m; linia drzew h=30m na kierunku 260° w odl. 100m.						
Ograniczenia lokalne: brak			Procedury specjalne: Cat. A			
Administrator terenu		Gmina Stary Dzierzgoń, tel. 55 276 1429				
Łączność radiotelefoniczna		169,000 MHz (kanał 39); 149,900 (kanał U02)				
Pomoc medyczna, nr tel.		PR Sztum, tel. 55 277 2333				
Straż Pożarna, nr tel.		KP PSP Sztum, tel. 55 277 9312, 731 731 712				
Policja, nr tel.		KPP Sztum, tel. 55 267 3400				
Służba ruchu lotniczego		Gdańsk INFO 127,150 MHz, tel. 58 340 7485				
Osłona meteorologiczna		IMGW Okęcie, tel. 22 846 0682, 22 569 4592				
Zabezpieczenie terenu: Załoga HEMS, Straż Pożarna (OSP Stary Dzierzgoń, tel. 508 070 073)						

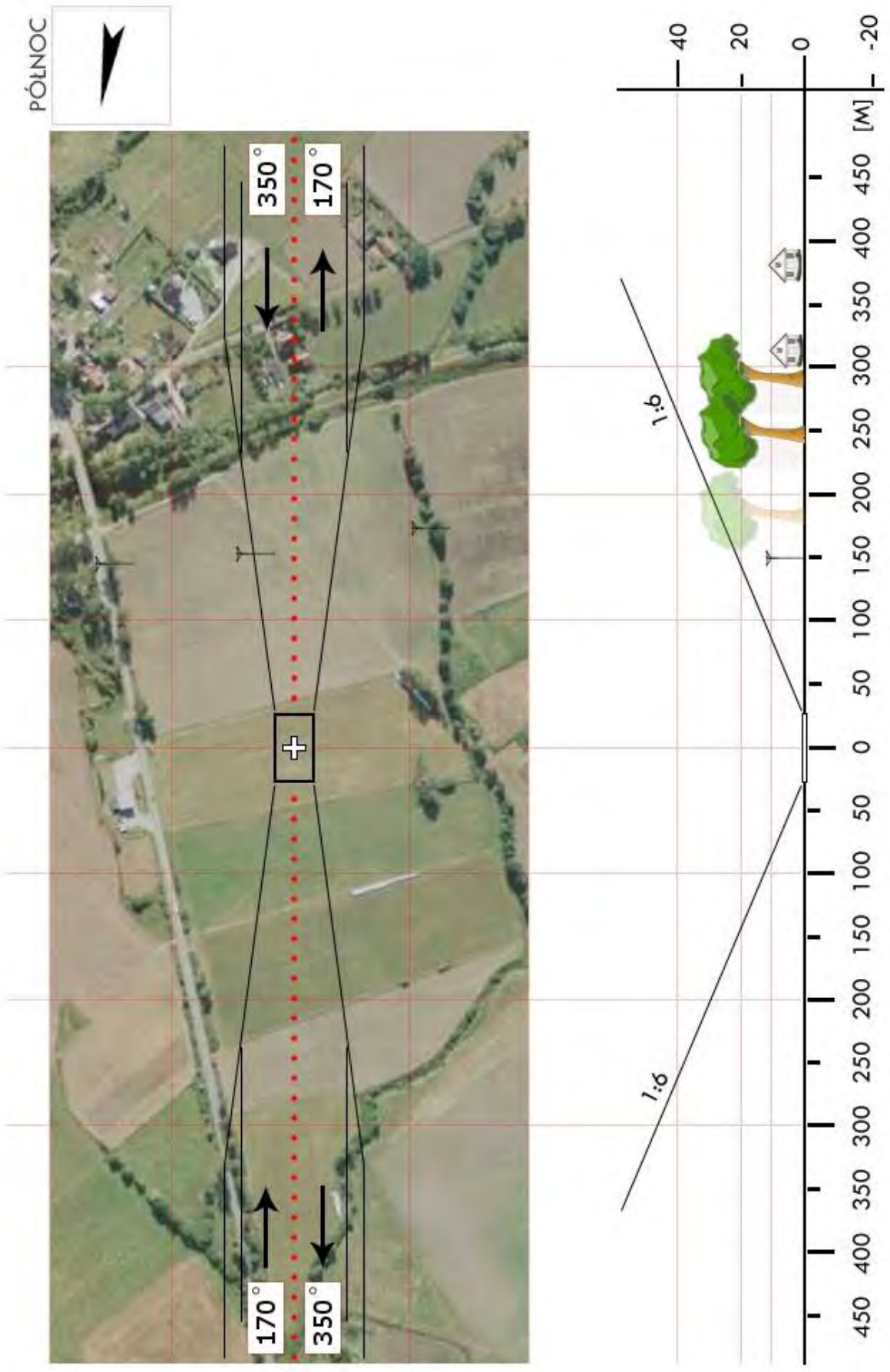

<b>GSZ 04</b>	<b>Stary Targ / stadion</b>		Współrzędne geograficzne	53° 55,30' N 019° 10,50' E	
	gm. Stary Targ				
	pow. sztumski woj. pomorskie		Wzniesienie nad poziom morza	154 ft	
Stopień trudności		<b>Wariant IIb</b>			
Główny kierunek podejścia		175° / 355°	Światła podejścia		
Główny kierunek startu		355° / 175°	brak		
		FATO	TLOF		
Wymiary		70 x 95 m	10 x 10 m		
Rodzaj nawierzchni		trawa	trawa		
Oznakowanie		brak	brak		
Oświetlenie		brak	brak		
Oświetlenie przeszkód		brak			
Wskaźnik kierunku wiatru		brak			
Minimalne warunki atmosferyczne do startu i lądowania			Dzień	Noc	
		Widzialność	1500 m	Widzialność	3000 m
		Pałap chmur	500 ft	Podstawa chmur	1200 ft
Stale przeszkody: Drzewa h=20m na kierunku 355° w odległości 90m; Drzewa h=10m na kierunku 175° w odległości 80m; Drzewa h=12m po stronie wschodniej w odległości 40m; Lampy h=10m po stronie zachodniej w odległości 45m.					
Ograniczenia lokalne: brak		Procedury specjalne: Cat. A			
Administrator terenu		UG Stary Targ, tel. 55 640 5050			
Łączność radiotelefoniczna		169,000 MHz (kanał 39); 149,900 (kanał U02)			
Pomoc medyczna, nr tel.		PR Sztum, tel. 55 277 2333			
Straż Pożarna, nr tel.		KP PSP Sztum, tel. 55 277 9312, 731 731 712			
Policja, nr tel.		KPP Sztum, tel. 55 267 3400			
Służba ruchu lotniczego		Gdańsk INFO 127,150 MHz, tel. 58 340 7485			
Osłona meteorologiczna		IMGW Okęcie, tel. 22 846 0682, 22 569 4592			
Zabezpieczenie terenu: Załoga HEMS, Straż Pożarna					

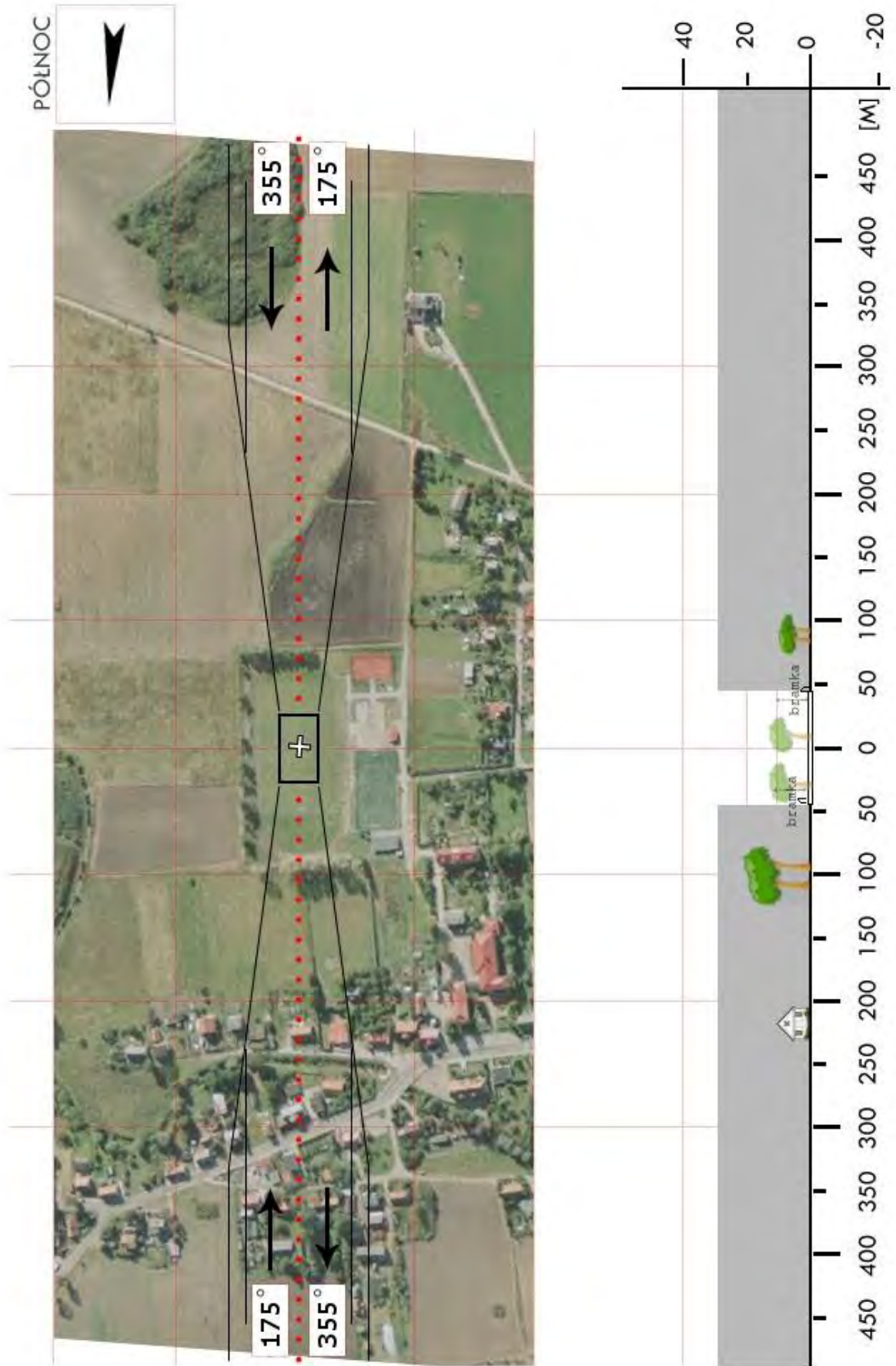

<b>GSZ 05</b>	<b>Koślinka / lądowisko *</b>		Współrzędne geograficzne	53° 57,82' N 019° 04,87' E	
	gm. Sztum				
	pow. sztumski woj. pomorskie		Wzniesienie nad poziom morza	131 ft	
Stopień trudności		<b>I</b>			
Główny kierunek podejścia		020° / 200°	Światła podejścia		
Główny kierunek startu		200° / 020°	brak		
		FATO	TLOF		
Wymiary		50 x 280 m	20 x 20 m		
Rodzaj nawierzchni		trawa	trawa		
Oznakowanie		białe ograniczniki betonowe	brak		
Oświetlenie		brak	brak		
Oświetlenie przeszkód		brak			
Wskaźnik kierunku wiatru		nieoświetlony			
Minimalne warunki atmosferyczne do startu i lądowania			Dzień	Noc	
		Widzialność	1500 m	Widzialność	3000 m
		Pałap chmur	500 ft	Podstawa chmur	1200 ft
Stale przeszkody: Maszt telefonii komórkowej h=50m na kier. 055° w odległości 2,1km; Kompleks turbin wiatrowych h=140m na kier. 260-300° w odległości 3km; Linia napowietrzna h=15m na kier. 180-220° w odległości 2,2km.					
Ograniczenia lokalne: brak		Procedury specjalne: brak			
Administrator terenu		Ryszard Groth, tel. 698 512 733			
Łączność radiotelefoniczna		169,000 MHz (kanał 39); 149,900 (kanał U02)			
Pomoc medyczna, nr tel.		PR Sztum, tel. 55 277 2333			
Straż Pożarna, nr tel.		KP PSP Sztum, tel. 55 277 9312, 731 731 712			
Policja, nr tel.		KPP Sztum, tel. 55 267 3400			
Służba ruchu lotniczego		Gdańsk INFO 127,150 MHz, tel. 58 340 7485			
Osłona meteorologiczna		IMGW Okęcie, tel. 22 846 0682, 22 569 4592			
Zabezpieczenie terenu: Załoga HEMS, Straż Pożarna					
----- Lądowisko zarejestrowane w ULC – Nr Ewid. 144/2012.					

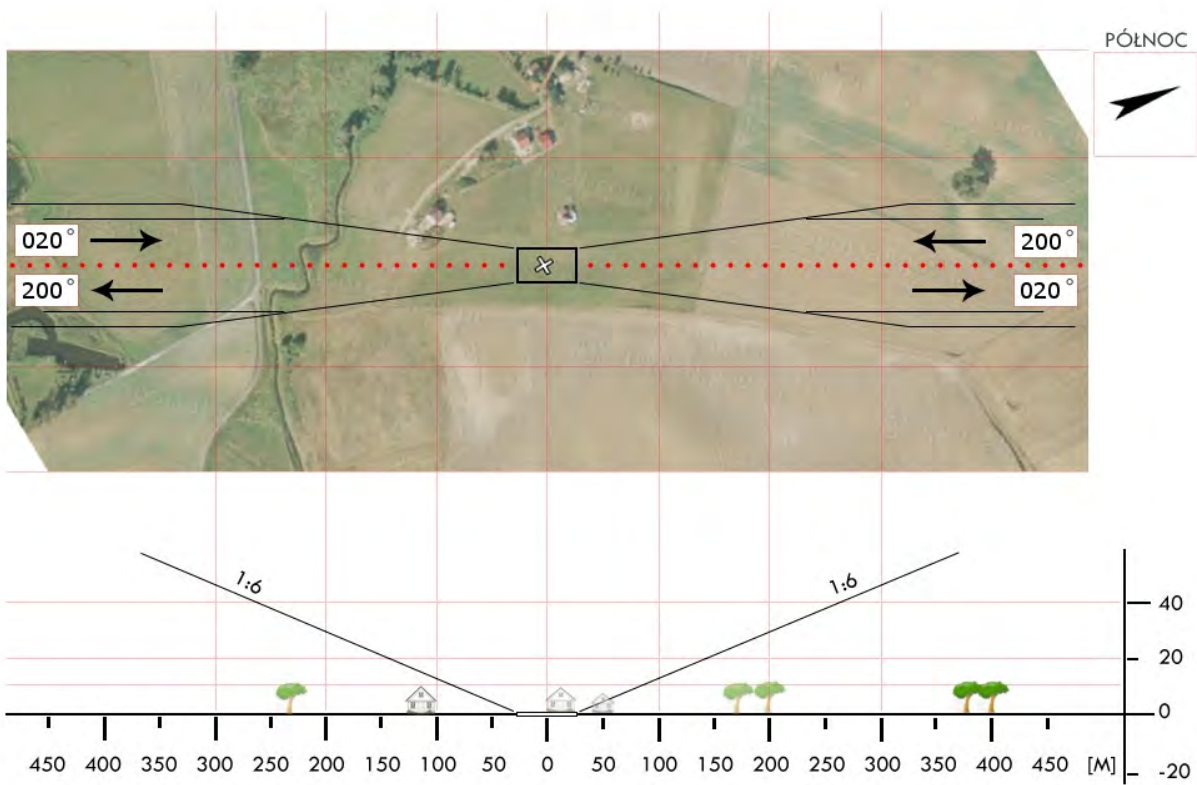

<b>GTC 02</b>	<b>Gniew / boisko *</b>		Współrzędne geograficzne		53° 50,20' N 018° 50,02' E
	gm. Gniew		Wzniesienie nad poziom morza		142 ft
	pow. tczewski woj. pomorskie				
Stopień trudności		<b>I</b>			
Główny kierunek podejścia		305° / 125°		Światła podejścia	
Główny kierunek startu		125° / 305°		brak	
		<b>FATO</b>		<b>TLOF</b>	
Wymiary		25 x 50 m		10 x 10 m	
Rodzaj nawierzchni		trawa		trawa	
Oznakowanie		brak		brak	
Oświetlenie		brak		brak	
Oświetlenie przeszkód		brak			
Wskaźnik kierunku wiatru		brak			
Minimalne warunki atmosferyczne do startu i lądowania		Dzień		Noc	
		Widzialność		3000 m	
		Pułap chmur		1200 ft	
Stałe przeszkody:					
Bramki w rozstawie 100m. Lampy h=9m wzdłuż boków boiska (4 po str. południowej, 2 po str. północnej) Podejście z kursem 125 znad miasta, budynków i drzew h=13m i bramki. Podejście z kursem 305 znad doliny Wisły i bramki.					
Ograniczenia lokalne:			Procedury specjalne:		
brak			brak		
Administrator terenu		Burmistrz, tel. 58 530 7940			
Łączność radiotelefoniczna		169,000 MHz (kanał 39); 149,900 (kanał U02)			
Pomoc medyczna, nr tel.		DM11-01 Gdańsk, tel. 58 628 9330, 58 512 0300			
Straż Pożarna, nr tel.		PSP WSKR, tel. 58 347 7804			
Policja, nr tel.		KWP Oficer dyż., tel. 58 321 5540			
Służba ruchu lotniczego		ATC lub FIS dla danej przestrzeni lub obszaru			
Osłona meteorologiczna		CBPL (IMGW) Warszawa, tel. 22 569 4592, -4584, 503 122 805			
Zabezpieczenie terenu:					
Załoga HEMS, Straż Pożarna					
-----					
* boisko boczne Gminnego Ośrodka Sportu, tel. 58 535 2161					

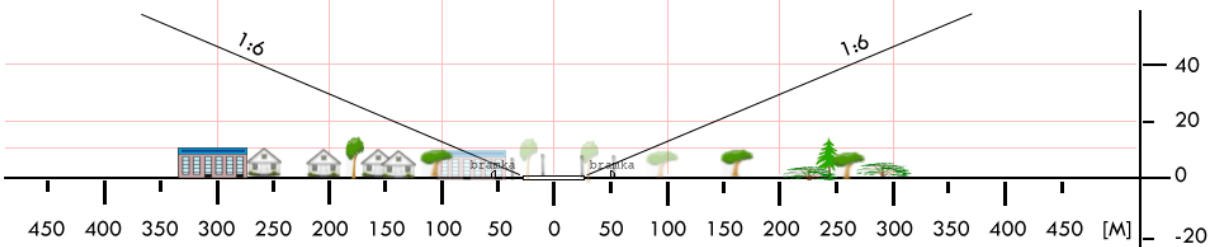
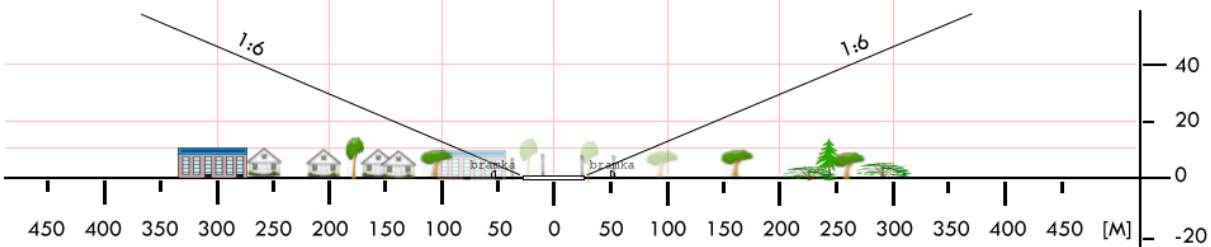

<b>GTC 03</b>	<b>Borkowo / boisko</b>		Współrzędne geograficzne		53° 50,17' N 018° 38,13' E
	gm. Morzeszczyn		Wzniesienie nad poziom morza		200 ft
	pow. tczewski				
	woj. pomorskie				
Stopień trudności		<b>I</b>			
Główny kierunek podejścia		015° / 195°		Światła podejścia	
Główny kierunek startu		195° / 015°		brak	
		<b>FATO</b>		<b>TLOF</b>	
Wymiary		25 x 50 m		10 x 10 m	
Rodzaj nawierzchni		trawa		trawa	
Oznakowanie		brak		brak	
Oświetlenie		brak		brak	
Oświetlenie przeszkód		brak			
Wskaźnik kierunku wiatru		brak			
Minimalne warunki atmosferyczne do startu i lądowania		Dzień		Noc	
		Widzialność		Widzialność	
		Pułap chmur		Podstawa chmur	
		1500 m		3000 m	
		500 ft		1200 ft	
Stale przeszkody: Drzewa h=15m na kier. 030-150° w odl. 70m;					
Ograniczenia lokalne: brak			Procedury specjalne: Lądowanie w nocy przy asyście straży pożarnej		
Administrator terenu		UG Morzeszczyn, tel. 58 5362724			
Łączność radiotelefoniczna		169,000 MHz (kanał 39); 149,900 (kanał U02)			
Pomoc medyczna, nr tel.		PR Tczew, tel. 58 7776686			
Straż Pożarna, nr tel.		KP PSP Tczew, tel. 58 5304060, -61			
Policja, nr tel.		KPP Tczew, tel. 58 5308222			
Służba ruchu lotniczego		Gdańsk INFO 127,150MHz			
Osłona meteorologiczna		IMGW Okęcie, tel. 22 8460682, 22 6504485			
Zabezpieczenie terenu: Straż Pożarna, załoga HEMS					

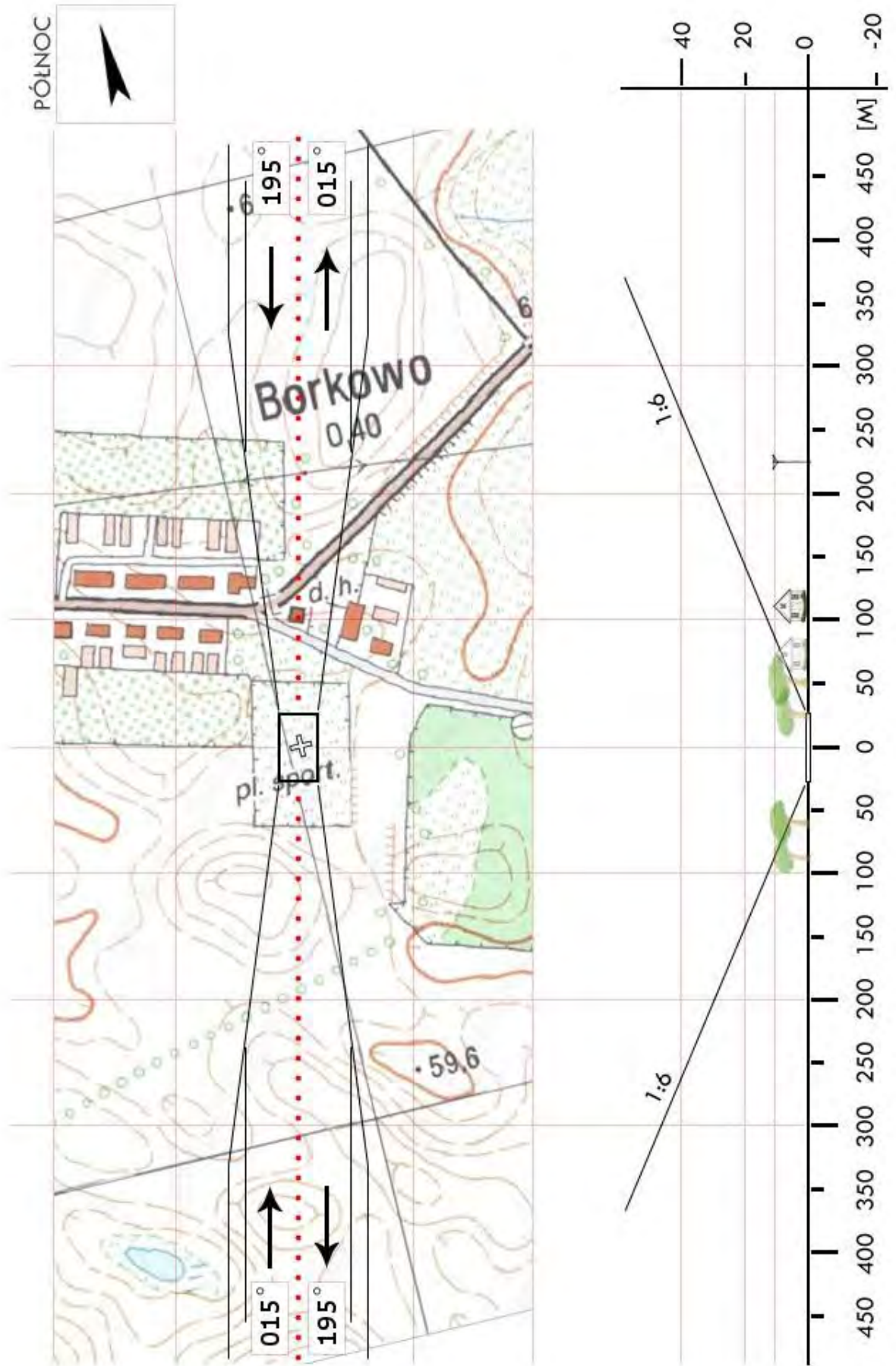

<b>GTC 04</b>	<b>Pelplin / plac (papieski) do lądowań</b>		Współrzędne geograficzne	53° 55,55' N 018° 40,05' E	
	gm. Pelplin		Wzniesienie nad poziom morza	226 ft	
	pow. tczewski woj. pomorskie				
Stopień trudności		<b>I</b>			
Główny kierunek podejścia		360° / 180°	Światła podejścia		
Główny kierunek startu		180° / 360°	brak		
		<b>FATO</b>	<b>TLOF</b>		
Wymiary		25 x 50 m	15 x 15 m		
Rodzaj nawierzchni		asfalt/trawa	asfalt		
Oznakowanie		brak	brak		
Oświetlenie		brak	brak		
Oświetlenie przeszkód		brak			
Wskaźnik kierunku wiatru		brak			
Minimalne warunki atmosferyczne do startu i lądowania			Dzień	Noc	
		Widzialność	1500 m	Widzialność	3000 m
		Pułap chmur	500 ft	Podstawa chmur	1200 ft
Stale przeszkody: Linia WN h=30m na kierunku E w odległości 390m. Linia WN h=65m na kierunku E w odległości 420m (obie linie biegną równolegle na kierunku N-S). Krzyż na Wzgórzu Papieskim h=33m na kierunku 020° w odległości 390m (oświetlony)					
Ograniczenia lokalne: brak		Procedury specjalne: brak			
Administrator terenu		Kuria Diecezjalna Pelplin, tel. 58 536 1222			
Łączność radiotelefoniczna		169,000 MHz (kanał 39); 149,900 (kanał U02)			
Pomoc medyczna, nr tel.		DM11-01 Gdańsk, tel. 58 628 9331, 58 512 0300			
Straż Pożarna, nr tel.		PSP WSKR, tel. 58 347 7804			
Policja, nr tel.		KWP Oficer dyż., tel. 58 321 5540			
Służba ruchu lotniczego		ATC lub FIS dla danej przestrzeni lub obszaru			
Osłona meteorologiczna		CBPL (IMGW) Warszawa, tel. 22 569 4592, -4584, 503 122 805			
Zabezpieczenie terenu: Straż Pożarna, załoga HEMS					

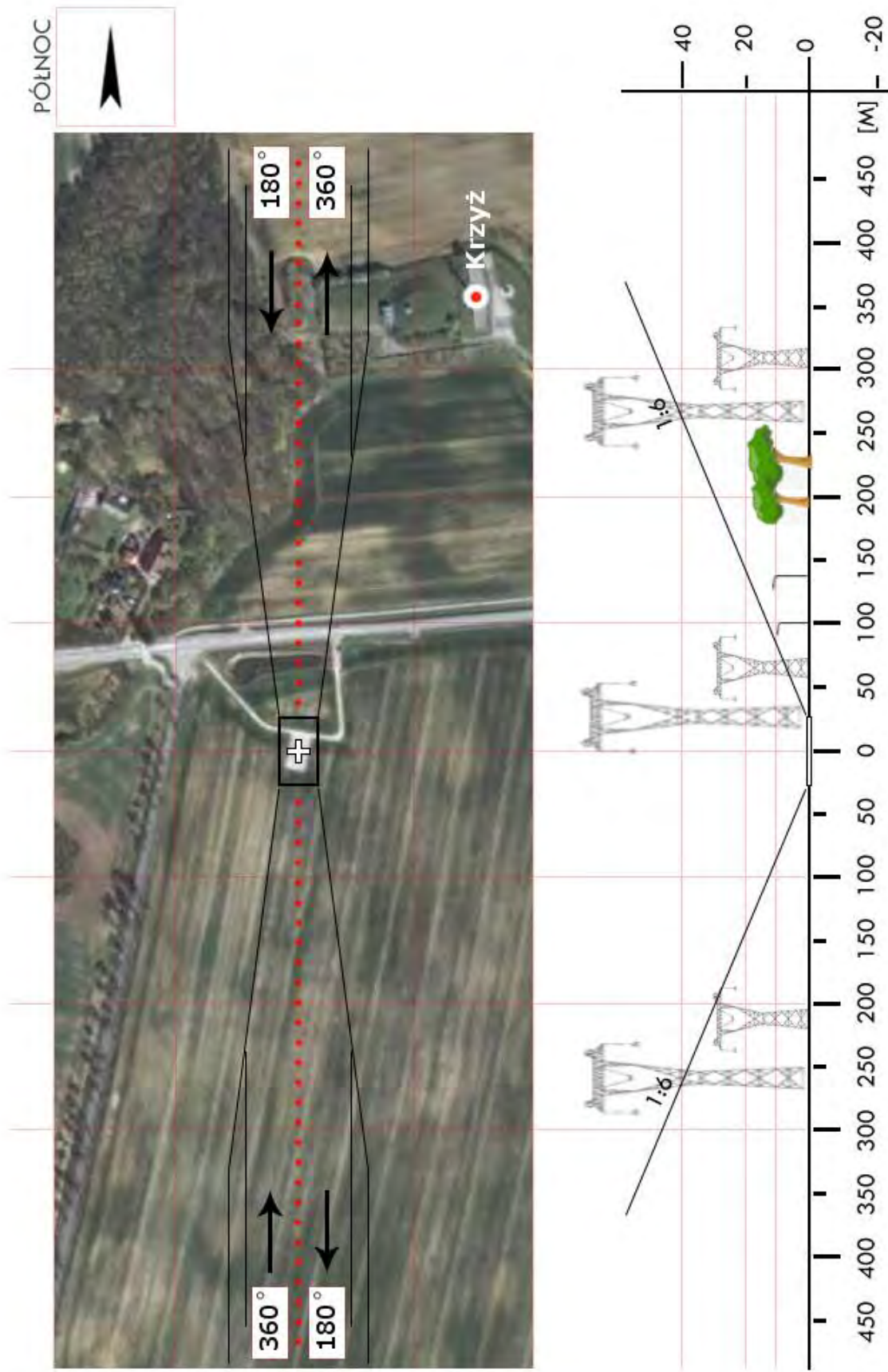

<b>GTC 05</b>	<b>Subkowy / boisko</b>		Współrzędne geograficzne		54°00,20' N 018°45,87' E		
	gm. Subkowy		Wzniesienie nad poziom morza		118 ft		
	pow. tczewski						
	woj. pomorskie						
Stopień trudności			<b>I</b>				
Główny kierunek podejścia			035° / 215°		Światła podejścia		
Główny kierunek startu			035° / 215°		brak		
			FATO		TLOF		
Wymiary			100 x 50 m		30 x 30 m		
Rodzaj nawierzchni			trawa		trawa		
Oznakowanie			brak		brak		
Oświetlenie			brak		brak		
Oświetlenie przeszkód			brak				
Wskaźnik kierunku wiatru			brak				
Minimalne warunki atmosferyczne do startu i lądowania			Dzień		Noc		
			Widzialność		1500 m	Widzialność	3000 m
			Pułap chmur		500 ft	Podstawa chmur	1200 ft
Stale przeszkody: Kościół o wysokości 31m, na azymucie 125° w odległości 145m.							
Ograniczenia lokalne:  brak			Procedury specjalne: Lądowanie w nocy przy asyście straży pożarnej				
Administrator terenu			Urząd Gminy Subkowy, tel. 58 5368501				
Łączność radiotelefoniczna			169,000 MHz (kanał 39); 149,900 (kanał U02)				
Pomoc medyczna, nr tel.			PR Tczew, tel. 58 7776686				
Straż Pożarna, nr tel.			KP PSP Tczew, tel. 58 5304082				
Policja, nr tel.			KPP Tczew, tel. 58 5308222				
Służba ruchu lotniczego			Gdańsk Informacja 127,150 MHz, tel. 58 3407485				
Osłona meteorologiczna			LSM-Gdańsk, tel. 58 3481191, 503 122918				
Zabezpieczenie terenu: Straż Pożarna							

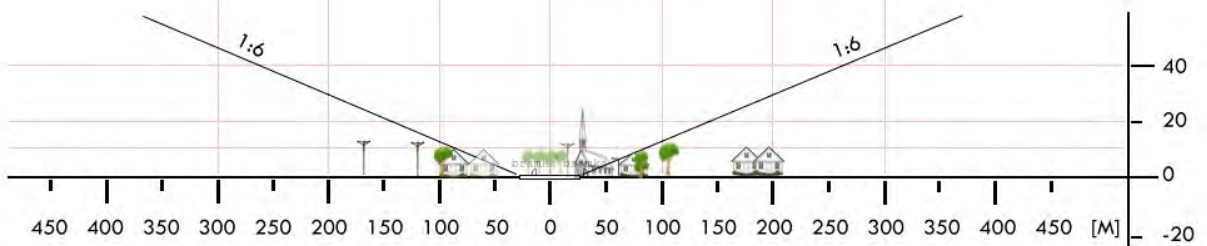
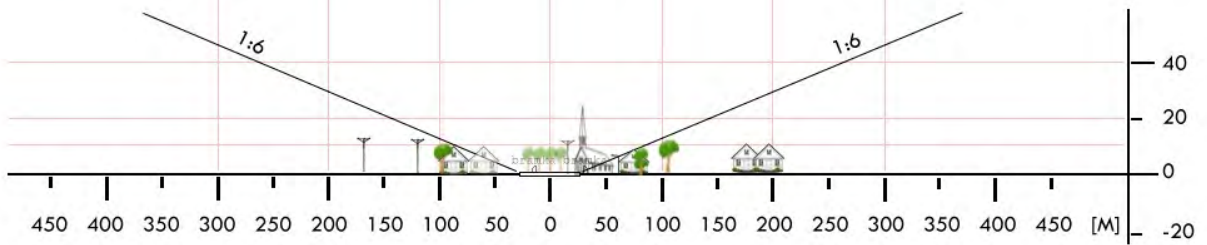

<b>GTC 06</b>	<b>Dąbrowka Tczewska / boisko</b>		Współrzędne geograficzne		54°06,43' N 018°43,62' E		
	gm. Tczew						
	pow. tczewski		Wzniesienie nad poziom morza		89 ft		
	woj. pomorskie						
Stopień trudności			<b>I</b>				
Główny kierunek podejścia			340° / 160°		Światła podejścia		
Główny kierunek startu			160° / 340°		brak		
			<b>FATO</b>		<b>TLOF</b>		
Wymiary			25 x 50 m		10 x 10 m		
Rodzaj nawierzchni			trawa		trawa		
Oznakowanie			brak		brak		
Oświetlenie			brak		brak		
Oświetlenie przeszkód			brak				
Wskaźnik kierunku wiatru			brak				
Minimalne warunki atmosferyczne do startu i lądowania			Dzień		Noc		
			Widzialność		1500 m	Widzialność	3000 m
			Pułap chmur		500 ft	Podstawa chmur	1200 ft
<p>Stałe przeszkody:</p> <p>Za bramkami siatki (piłkochwyty) o wysokości 5m;</p> <p>Drzewa o wysokości 15m przy zachodniej krawędzi boiska;</p> <p>Silos o wysokości 10m na kierunku startu 340°</p> <p>Zadaszona scena o wysokości 6m przy północno-zachodnim rogu boiska.</p>							
Ograniczenia lokalne: MATZ EPPR – 4NM w kierunku północnym; Miejsce znajduje się w TSA 20C (GND-5500ft)			Procedury specjalne: Lądowanie w nocy przy asyście straży pożarnej				
Administrator terenu			Roman Rezmerowski, Tczew, ul. Lecha 12, tel. 696 493815				
Łączność radiotelefoniczna			169,000 MHz (kanał 39); 149,900 (kanał U02)				
Pomoc medyczna, nr tel.			PR Tczew, tel. 58 7776686; <b>radio</b> 168,675 MHz				
Straż Pożarna, nr tel.			PSP Tczew, tel. 58 5304064				
Policja, nr tel.			Tczew, tel. 58 5308222				
Służba ruchu lotniczego			Gdańsk Informacja 127,150 MHz, tel. 58 3407485				
Osłona meteorologiczna			Biuro Prognoz Okęcie, tel. 22 8460682				
Zabezpieczenie terenu: Straż Pożarna							

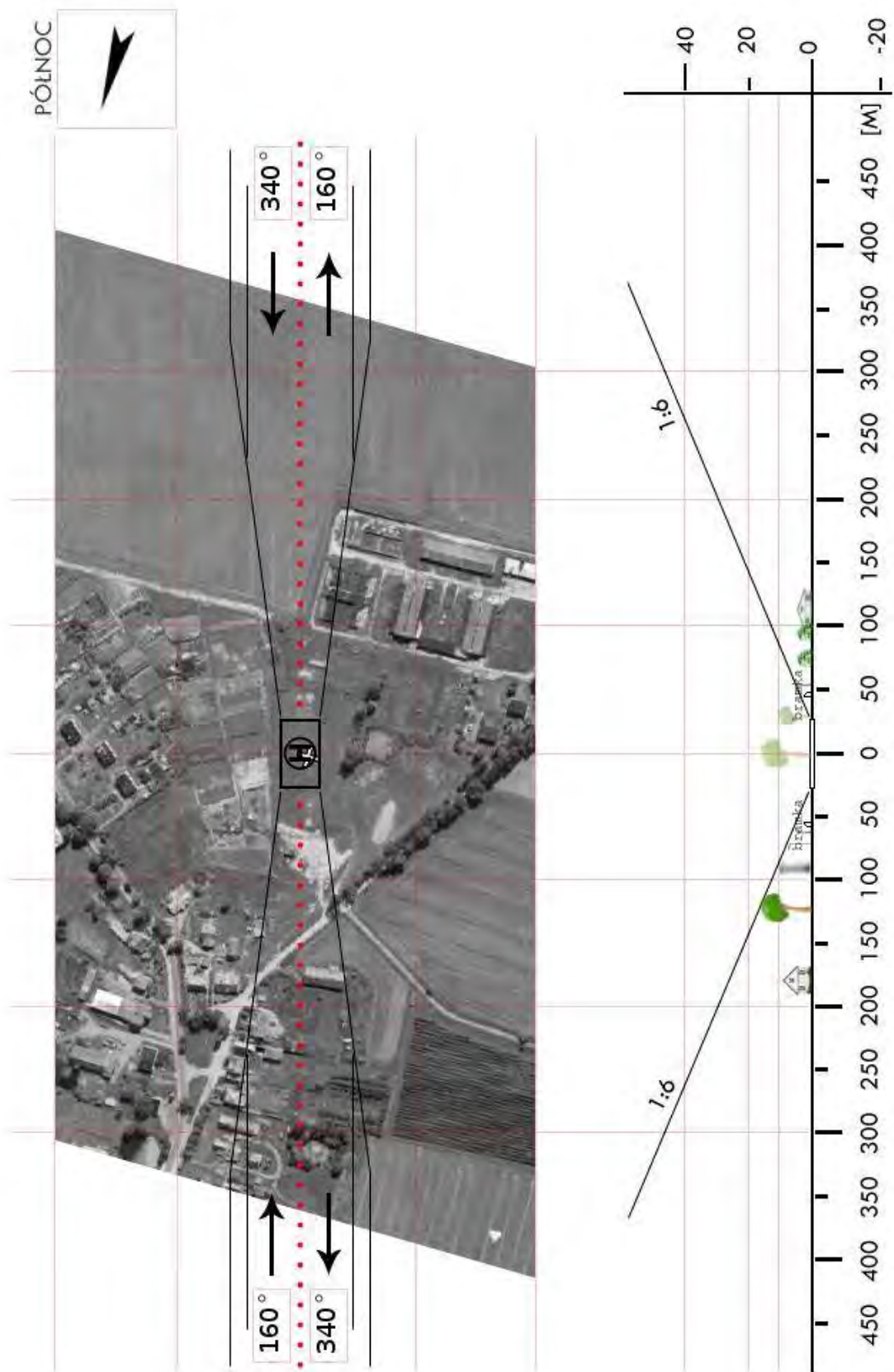

<b>GWE 01</b>	<b>Reda / plac sportowy</b>		Współrzędne geograficzne		54°36,20' N 018°21,65' E	
	gm. Reda					
	pow. wejherowski		Wzniesienie nad poziom morza		30 ft	
	woj. pomorskie					
Stopień trudności			I			
Główny kierunek podejścia			230° / 050°		Światła podejścia	
Główny kierunek startu			230° / 050°		brak	
			FATO		TLOF	
Wymiary			50 x 100 m		30 x 30 m	
Rodzaj nawierzchni			trawa		trawa	
Oznakowanie			brak		brak	
Oświetlenie			brak		brak	
Oświetlenie przeszkód			brak			
Wskaźnik kierunku wiatru			brak			
Minimalne warunki atmosferyczne do startu i lądowania			Dzień		Noc	
			Widzialność		Widzialność	
			Pułap chmur		Podstawa chmur	
			1500 m		3000 m	
			500 ft		1200 ft	
Stale przeszkody: Komin ciepłowni o wysokości 77m na azymucie 130° w odległości 400m; Linia przesyłowa WN na kierunku podejścia 245° o wysokości 30m w odl. 300m						
Ograniczenia lokalne:  brak			Procedury specjalne: Lądowanie w nocy przy asyście straży pożarnej			
Administrator terenu			Miejski Ośrodek Kultury, Sportu i Rekreacji, tel. 58 6783164			
Łączność radiotelefoniczna			169,000 MHz (kanał 39); 149,900 (kanał U02)			
Pomoc medyczna, nr tel.			PR Wejherowo, tel. 58 6776100			
Straż Pożarna, nr tel.			KP PSP Rumia, tel. 58 6710198			
Policja, nr tel.			Posterunek Reda, tel. 58 6783097			
Służba ruchu lotniczego			Gdańsk Informacja 127,150 MHz, tel. 58 3407485			
Osłona meteorologiczna			LSM-Gdańsk, tel. 58 3481191, 503 122918			
Zabezpieczenie terenu: Straż Pożarna						
----- Plac sportowy przy ul. Łąkowej						

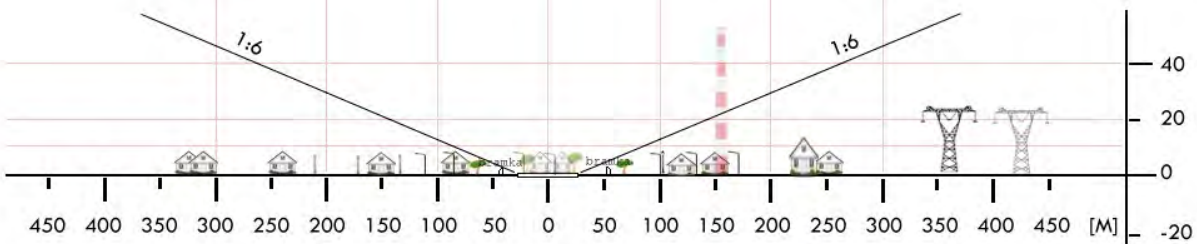
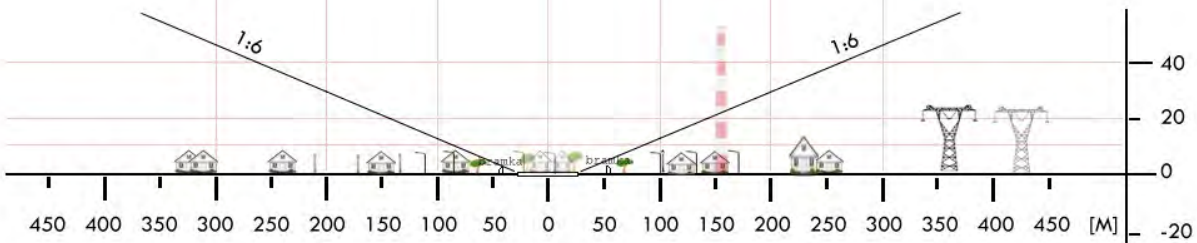

<b>GWE 02</b>	<b>Rumia / łąka</b>		Współrzędne geograficzne		54°34,22' N 018°24,99' E
	gm. Rumia		Wzniesienie nad poziom morza		37 ft
	pow. wejherowski				
	woj. pomorskie				
Stopień trudności		<b>I</b>			
Główny kierunek podejścia		140° / 320°		Światła podejścia	
Główny kierunek startu		320° / 140°		brak	
		FATO		TLOF	
Wymiary		25 x 50 m		10 x 10 m	
Rodzaj nawierzchni		trawa		trawa	
Oznakowanie		brak		brak	
Oświetlenie		brak		brak	
Oświetlenie przeszkód		brak			
Wskaźnik kierunku wiatru		brak			
Minimalne warunki atmosferyczne do startu i lądowania		Dzień		Noc	
		Widzialność		Widzialność	
		Pułap chmur		Podstawa chmur	
		1500 m		3000 m	
		500 ft		1200 ft	
<p>Stałe przeszkody:</p> <p>Ujęcia wody otoczone płotem h=2m w odległości ponad 20m od FATO na kierunkach NW i SE Linia wysokiego napięcia na podporach o wysokości 40m na wschód w odległości 400m od FATO (ułożona północ-południe)</p>					
Ograniczenia lokalne: Teren znajduje się w MATZ EPOK (GND-3500ft); Łączność z Oksywie INFO 128,500MHz			Procedury specjalne: Lądowanie w nocy przy asyście straży pożarnej		
Administrator terenu		Urząd Miasta Rumia, tel. 58 6796500			
Łączność radiotelefoniczna		169,000 MHz (kanał 39); 149,900 (kanał U02)			
Pomoc medyczna, nr tel.		PR Wejherowo, tel. 58 6776102; radio 168,700 MHz			
Straż Pożarna, nr tel.		PSP Wejherowo 58 6776100			
Policja, nr tel.		Rumia, tel. 58 6796722			
Służba ruchu lotniczego		Gdańsk Informacja 127,150 MHz, tel. 58 3407485			
Osłona meteorologiczna		Biuro Prognoz Okęcie, tel. 22 8460682			
Zabezpieczenie terenu: Straż Pożarna					
----- PSP Rumia, tel. 58 6710198					

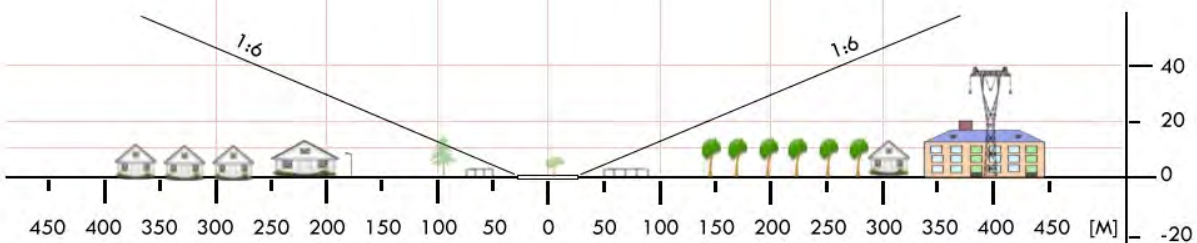
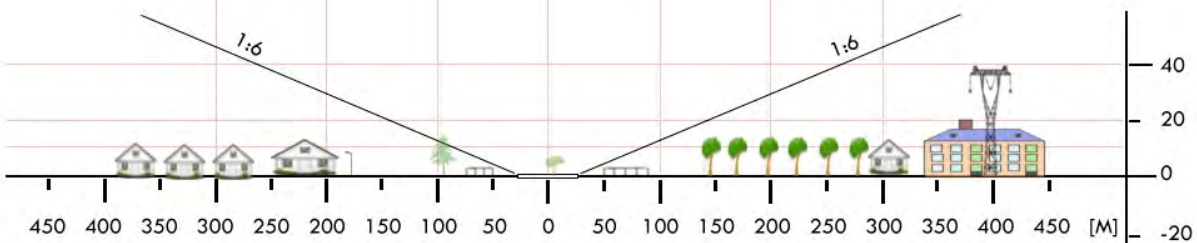
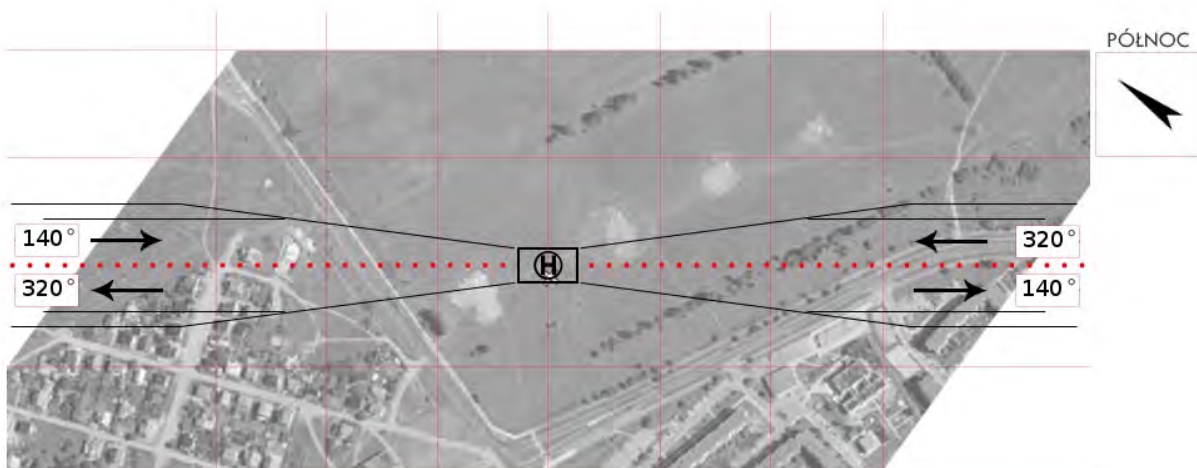

<b>GWE 4a</b>	<b>Choczewo / boisko</b>		Współrzędne geograficzne	54° 44,27' N 017° 53,71' E	
	gm. Choczewo				
	pow. wejherowski		Wzniesienie nad poziom morza	161 ft	
	woj. pomorskie				
Stopień trudności		<b>Wariant IIb</b>			
Główny kierunek podejścia		355° / 175°	Światła podejścia		
Główny kierunek startu		175° / 355°	brak		
		FATO	TLOF		
Wymiary		25 x 95 m	10 x 10 m		
Rodzaj nawierzchni		trawa	trawa		
Oznakowanie		brak	brak		
Oświetlenie		brak	brak		
Oświetlenie przeszkód		brak			
Wskaźnik kierunku wiatru		brak			
Minimalne warunki atmosferyczne do startu i lądowania			Dzień	Noc	
		Widzialność	1500 m	Widzialność	3000 m
		Pułap chmur	500 ft	Podstawa chmur	1200 ft
Stale przeszkody: Bramki w rozstawie 100m. Wysokie drzewa dookoła boiska z czego na północ i północny zachód w odległościach powyżej 100m dochodzą do wysokości 36m powyżej poziomu płyty stadionu. Maszt GSM h=50m na kursie 15-20° w odl. ok. 300m.					
Ograniczenia lokalne: brak		Procedury specjalne: Cat. A			
Administrator terenu		Wójt Gminy Choczewo, tel. 58 572 3913 (07)			
Łączność radiotelefoniczna		169,000 MHz (kanał 39); 149,900 (kanał U02)			
Pomoc medyczna, nr tel.		PR Wejherowo, tel. 58 677 6102			
Straż Pożarna, nr tel.		KP PSP Wejherowo, tel. 58 677 6100			
Policja, nr tel.		KPP Wejherowo, tel. 58 672 9722			
Służba ruchu lotniczego		Gdańsk INFO 127,150 MHz, tel. 58 340 7485			
Osłona meteorologiczna		IMGW Okęcie, tel. 22 846 0682			
Zabezpieczenie terenu: załoga HEMS, Straż Pożarna					

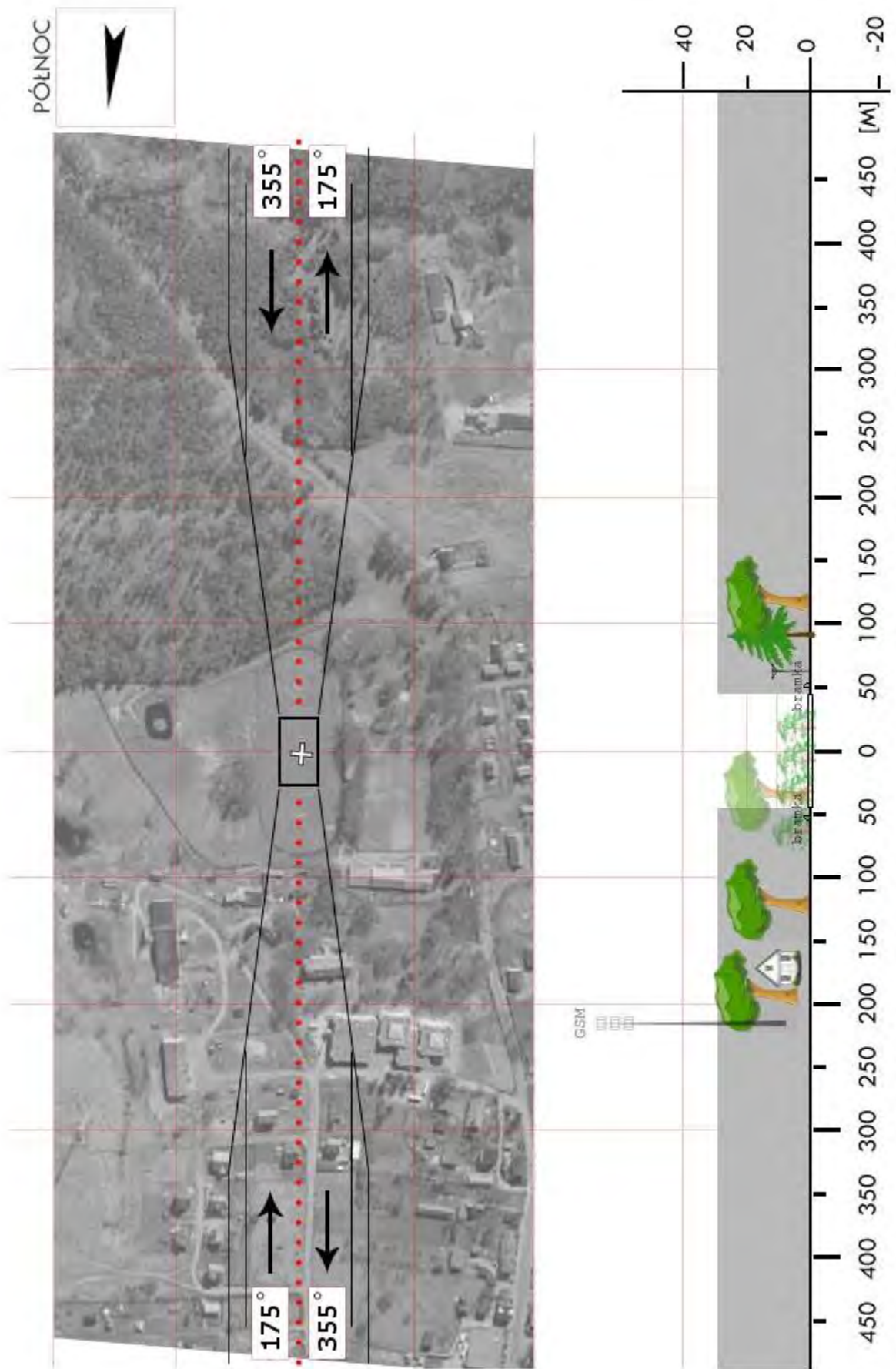

<b>GWE 4b</b>	<b>Sasino / boisko</b>		Współrzędne geograficzne	54° 45,68' N 017° 45,19' E	
	gm. Choczewo			Wzniesienie nad poziom morza	177 ft
	pow. wejherowski				
	woj. pomorskie				
Stopień trudności		<b>Wariant IIa</b>			
Główny kierunek podejścia		335° / 155°		Światła podejścia	
Główny kierunek startu		155° / 335°		brak	
		FATO		TLOF	
Wymiary		25 x 50 m		10 x 10 m	
Rodzaj nawierzchni		trawa		trawa	
Oznakowanie		brak		brak	
Oświetlenie		brak		brak	
Oświetlenie przeszkód		brak			
Wskaźnik kierunku wiatru		brak			
Minimalne warunki atmosferyczne do startu i lądowania			Dzień		Noc
		Widzialność	1500 m	Widzialność	3000 m
		Pułap chmur	500 ft	Podstawa chmur	1200 ft
Stale przeszkody: Wysokie drzewa po wschodniej stronie podejścia 155°; na podejściu linia energetyczna śr. napięcia h=10m. Wysokie drzewa po obu stronach podejścia 335°; na podejściu budynki, latarnie i linia energetyczna do 12m.					
Ograniczenia lokalne: brak			Procedury specjalne: Lądowanie w nocy przy asyście straży pożarnej  <b>Cat. A</b>		
Administrator terenu		Wójt Gminy Choczewo, tel. 58 572 39 13 (07)			
Łączność radiotelefoniczna		169,000 MHz (kanał 39); 149,900 (kanał U02)			
Pomoc medyczna, nr tel.		PR Wejherowo, tel. 58 6776102			
Straż Pożarna, nr tel.		KP PSP Wejherowo, tel. 58 6776100			
Policja, nr tel.		KP Policji Wejherowo, tel. 58 6729722			
Służba ruchu lotniczego		Gdańsk INFO 127,150 MHz, tel. 58 3407485			
Osłona meteorologiczna		IMGW Okęcie, tel. 22 8460682			
Zabezpieczenie terenu: Straż Pożarna					

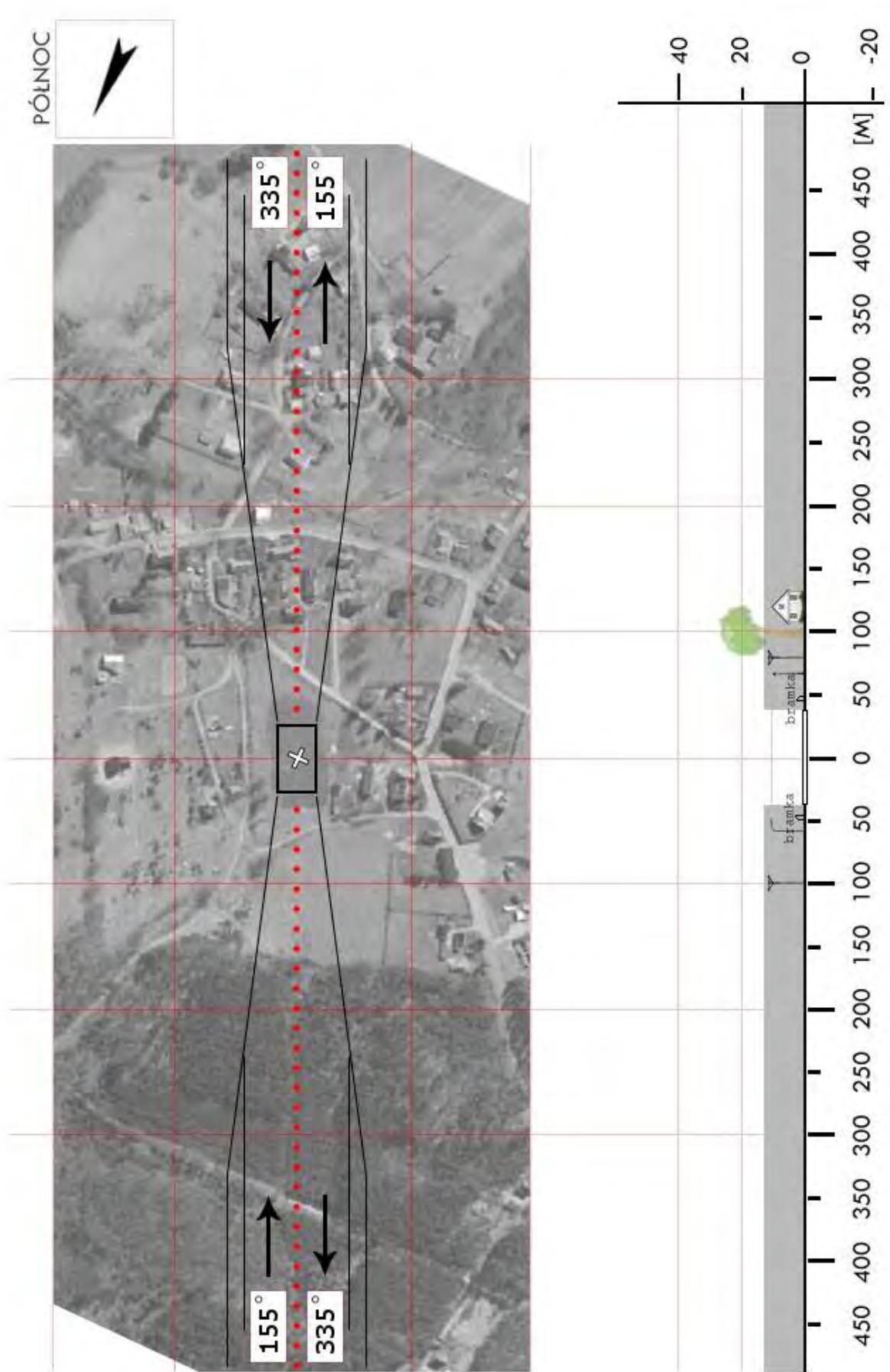

<b>GWE 6a</b>	<b>Linia / boisko</b>		Współrzędne geograficzne	54° 26,98' N	
	gm. Linia			017° 54,92' E	
	pow. wejherowski		Wzniesienie nad poziom morza	552 ft	
	woj. pomorskie				
Stopień trudności		<b>Wariant IIb</b>			
Główny kierunek podejścia		080° / 260°	Światła podejścia		
Główny kierunek startu		260° / 080°	brak		
		FATO	TLOF		
Wymiary		60 x 100 m	10 x 10 m		
Rodzaj nawierzchni		trawa	trawa		
Oznakowanie		brak	brak		
Oświetlenie		brak	brak		
Oświetlenie przeszkód		brak			
Wskaźnik kierunku wiatru		brak			
Minimalne warunki atmosferyczne do startu i lądowania			Dzień	Noc	
		Widzialność	1500 m	Widzialność	3000 m
		Pułap chmur	500 ft	Podstawa chmur	1200 ft
Stale przeszkody: Jupitery boiskowe h=12m po obu stronach boiska (6 szt.); Drzewa h=22m na kierunku 080° w odległości 100m; Las iglasty h=20m po stronie południowej w odległości 46m; Drzewa h=25 na kierunku NW w odległości 65m; Budynek stadionowy h=9m na kierunku 345° w odległości 40m.					
Ograniczenia lokalne: brak		Procedury specjalne: Cat. A			
Administrator terenu		UG Linia, tel. 58 676 8582			
Łączność radiotelefoniczna		169,000 MHz (kanał 39); 149,900 (kanał U02)			
Pomoc medyczna, nr tel.		DM11-01 Gdańsk, tel. 58 628 9330, 58 512 0300			
Straż Pożarna, nr tel.		PSP WSKR, tel. 58 347 7804			
Policja, nr tel.		KWP Oficer dyż., tel. 58 321 5540			
Służba ruchu lotniczego		ATC lub FIS dla danej przestrzeni lub obszaru			
Osłona meteorologiczna		CBPL (IMGW) Warszawa, tel. 22 569 4592, -4584, 503 122 805			
Zabezpieczenie terenu: Straż Pożarna, załoga HEMS					

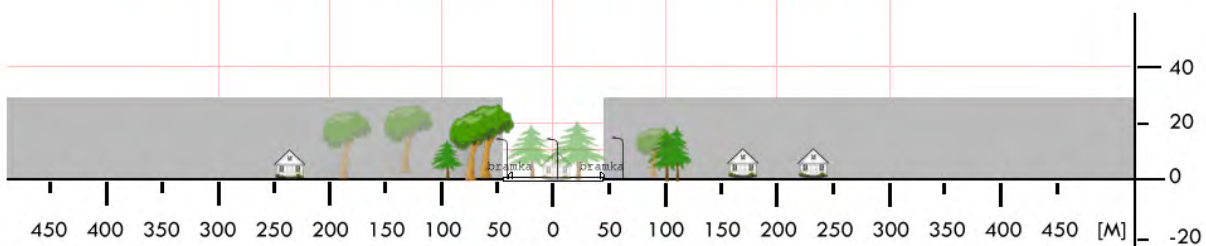
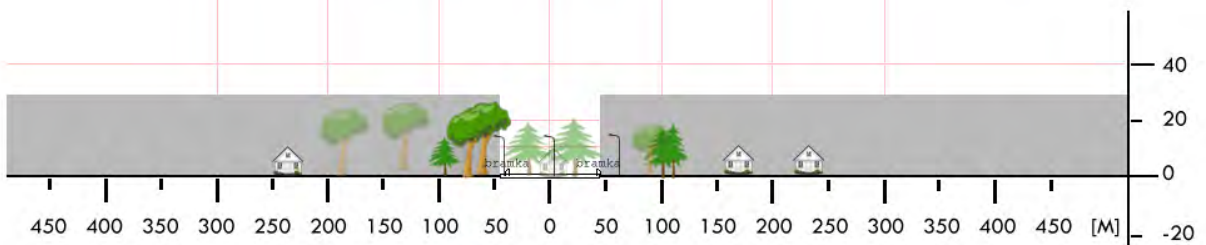

<b>GWE 07</b>	<b>Luzino / plac szkolny</b>		Współrzędne geograficzne		54° 34,48' N 018° 06,33' E
	gm. Luzino				
	pow. wejherowski		Wzniesienie nad poziom morza		305 ft
	woj. pomorskie				
Stopień trudności		<b>I</b>			
Główny kierunek podejścia		340° / 160°		Światła podejścia	
Główny kierunek startu		160° / 340°		brak	
		<b>FATO</b>		<b>TLOF</b>	
Wymiary		25 x 50 m		15 x 15 m	
Rodzaj nawierzchni		trawa		trawa	
Oznakowanie		brak		brak	
Oświetlenie		brak		brak	
Oświetlenie przeszkód		brak			
Wskaźnik kierunku wiatru		brak			
Minimalne warunki atmosferyczne do startu i lądowania		Dzień		Noc	
		Widzialność	1500 m	Widzialność	3000 m
		Pułap chmur	500 ft	Podstawa chmur	1200 ft
Stale przeszkody: Linia NN h=10m na kierunku N w odległości 100m. Budynek szkolny z halą sportową h=10m na kierunku E w odległości 70m. Linia NN h=10m na kierunku W w odległości 40m.					
Ograniczenia lokalne: brak			Procedury specjalne: brak		
Administrator terenu		Urząd Gminy Luzino, tel. 58 678 2068			
Łączność radiotelefoniczna		169,000 MHz (kanał 39); 149,900 (kanał U02)			
Pomoc medyczna, nr tel.		PR Wejherowo, tel. 58 677 6102			
Straż Pożarna, nr tel.		KP PSP Wejherowo, tel. 58 677 6100			
Policja, nr tel.		KPP Wejherowo, tel. 58 672 9722			
Służba ruchu lotniczego		Gdańsk INFO 127,150 MHz, tel. 58 340 7485			
Osłona meteorologiczna		IMGW Okęcie, tel. 22 846 0682, 22 650 4485			
Zabezpieczenie terenu: Straż Pożarna, załoga HEMS					

PÓLNOĆ

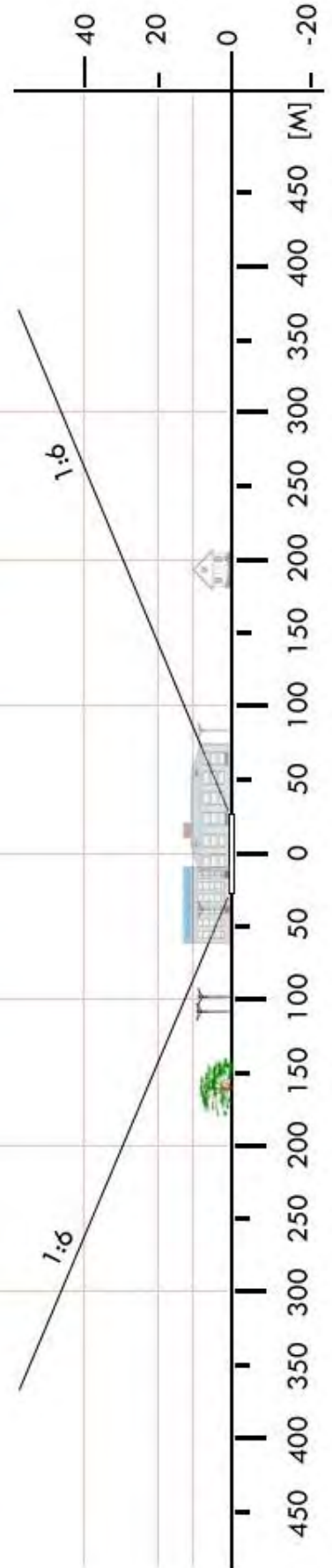

<b>GWE 8a</b>	<b>Łęczycze / boisko</b>		Współrzędne geograficzne		54°35,12' N 017°52,02' E
	gm. Łęczycze		Wzniesienie nad poziom morza		105 ft
	pow. wejherowski				
	woj. pomorskie				
Stopień trudności		<b>I</b>			
Główny kierunek podejścia		120° / 300°		Światła podejścia	
Główny kierunek startu		120° / 300°		brak	
		<b>FATO</b>		<b>TLOF</b>	
Wymiary		50 x 100 m		30 x 30 m	
Rodzaj nawierzchni		trawa		trawa	
Oznakowanie		brak		brak	
Oświetlenie		brak		brak	
Oświetlenie przeszkód		brak			
Wskaźnik kierunku wiatru		brak			
Minimalne warunki atmosferyczne do startu i lądowania		Dzień		Noc	
		Widzialność		Widzialność	
		Pułap chmur		Podstawa chmur	
		1500 m		3000 m	
		500 ft		1200 ft	
Stale przeszkody: Lampy dokoła boiska o wysokości 8m; Linia energetyczna o wysokości do 10m w odległości 150m od środka boiska z obu stron na podejściach.					
Ograniczenia lokalne:  brak			Procedury specjalne: Lądowanie w nocy przy asyście straży pożarnej		
Administrator terenu		Urząd Gminy Łęczycze, tel. 58 6789214			
Łączność radiotelefoniczna		169,000 MHz (kanał 39); 149,900 (kanał U02)			
Pomoc medyczna, nr tel.		PR Wejherowo, tel. 58 6776102			
Straż Pożarna, nr tel.		KP PSP Wejherowo, tel. 58 6776100			
Policja, nr tel.		KPP Wejherowo, tel. 58 6729722			
Służba ruchu lotniczego		Gdańsk Informacja 127,150 MHz, tel. 58 3407485			
Osłona meteorologiczna		LSM-Gdańsk, tel. 58 3481191, 503 122918			
Zabezpieczenie terenu: Straż Pożarna					

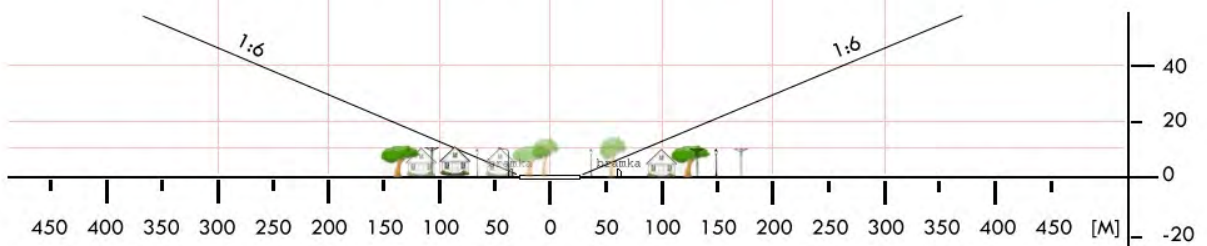
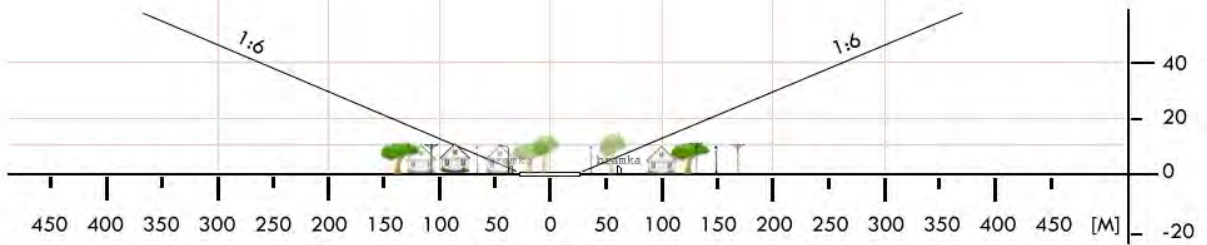

<b>GWE 8b</b>	<b>Rozłazino / boisko</b>		Współrzędne geograficzne		54°32,03' N 017°54,42' E
	gm. Łęczyce		Wzniesienie nad poziom morza		367 ft
	pow. wejherowski				
	woj. pomorskie				
Stopień trudności		<b>I</b>			
Główny kierunek podejścia		112° / 292°		Światła podejścia	
Główny kierunek startu		112° / 292°		brak	
		FATO		TLOF	
Wymiary		25 x 50 m		10 x 10 m	
Rodzaj nawierzchni		trawa		trawa	
Oznakowanie		brak		brak	
Oświetlenie		brak		brak	
Oświetlenie przeszkód		brak			
Wskaźnik kierunku wiatru		brak			
Minimalne warunki atmosferyczne do startu i lądowania		Dzień		Noc	
		Widzialność		Widzialność	
		Pułap chmur		Podstawa chmur	
		1500 m		3000 m	
		500 ft		1200 ft	
Stale przeszkody: Drzewa o wysokości 8÷12 m po północnej i południowej stronie boiska, w odległości ponad 30m od krawędzi FATO.					
Ograniczenia lokalne: Lądowisko znajduje się w MATZ EPCE, sektor B (GND÷3500ft)  2NM na SE zaczyna się EP D38 (GND÷8300ft)			Procedury specjalne: Lądowanie w nocy przy asyście straży pożarnej		
Administrator terenu		Urząd Gminy Łęczyce, tel. 58 6799214			
Łączność radiotelefoniczna		169,000 MHz (kanał 39); 149,900 (kanał U02)			
Pomoc medyczna, nr tel.		PR Wejherowo, tel. 58 6776102; radio 168,700 MHz			
Straż Pożarna, nr tel.		PSP Wejherowo tel. 58 6776100			
Policja, nr tel.		Łęczyce , tel. 58 6789197			
Służba ruchu lotniczego		Gdańsk Informacja 127,150 MHz, tel. 58 3407485			
Osłona meteorologiczna		Biuro Prognoz Okęcie, tel. 22 8460682			
Zabezpieczenie terenu: Straż Pożarna (PSP Wejherowo / OSP Rozłazino)					
----- OSP Rozłazino, tel. 58 6789981					

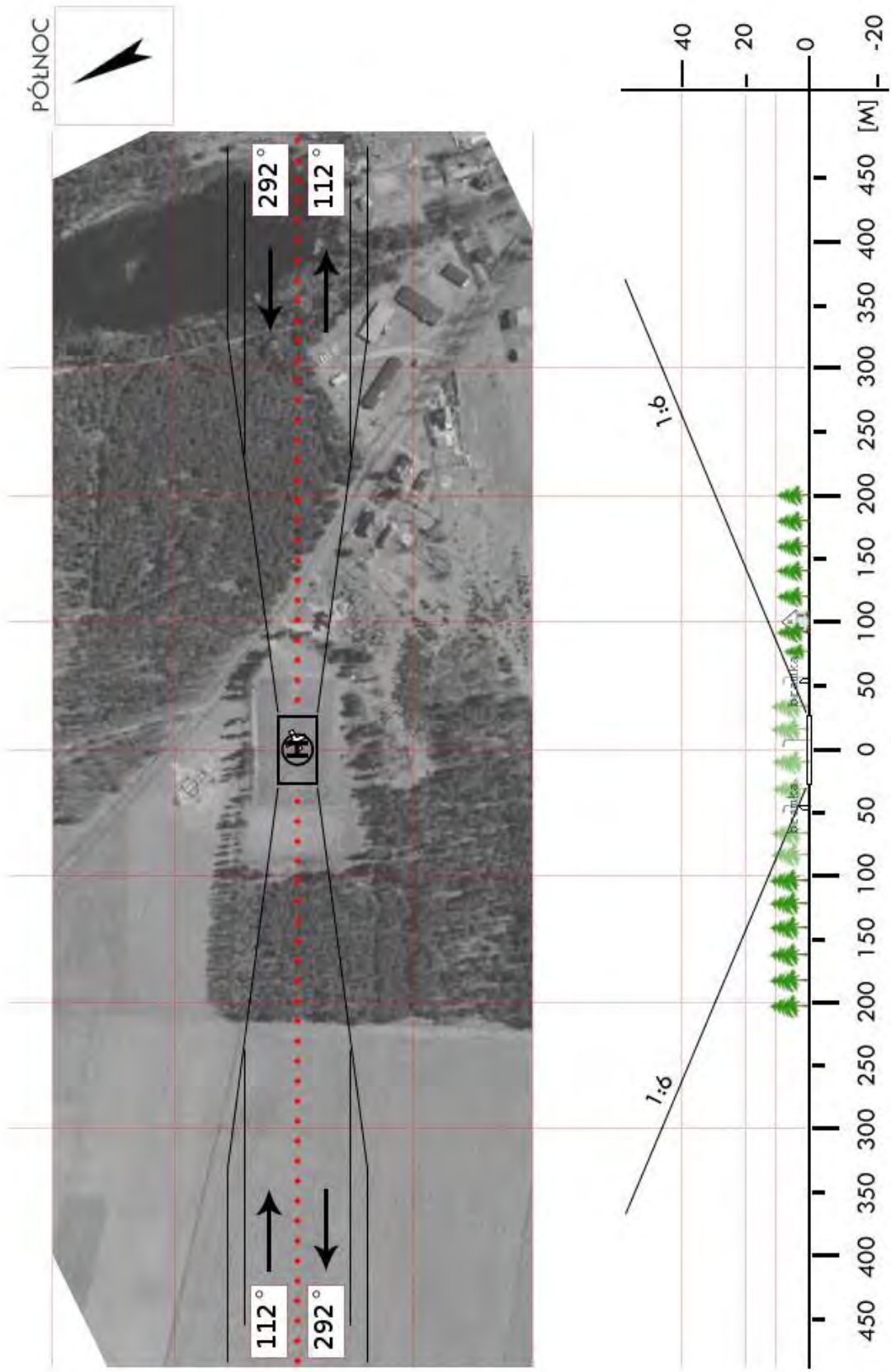

<b>GWE 9a</b>	<b>Szemud / boisko</b>		Współrzędne geograficzne		54° 29,45' N 018° 12,92' E
	gm. Szemud				
	pow. wejherowski		Wzniesienie nad poziom morza		550 ft
	woj. pomorskie				
Stopień trudności		<b>Wariant IIb</b>			
Główny kierunek podejścia		085° / 265°		Światła podejścia	
Główny kierunek startu		265° / 085°		brak	
		FATO		TLOF	
Wymiary		50 x 95 m		30 x 30 m	
Rodzaj nawierzchni		trawa		trawa	
Oznakowanie		brak		brak	
Oświetlenie		brak		brak	
Oświetlenie przeszkód		brak			
Wskaźnik kierunku wiatru		brak			
Minimalne warunki atmosferyczne do startu i lądowania		Dzień		Noc	
		Widzialność		Widzialność	
		Pułap chmur		Podstawa chmur	
		1500 m		3000 m	
		500 ft		1200 ft	
<p>Stałe przeszkody:</p> <p>Latarnie h=10m wzdłuż boków boiska (po 3 z każdej strony);</p> <p>Za bramkami siatka ochronna h=5m;</p> <p>Zbiorniki na cement i komin stalowy o wysokości 25m na azymucie 140° w odległości 120m;</p> <p>Maszt GSM na azymucie 255° w odległości 600m.</p>					
Ograniczenia lokalne: brak			Procedury specjalne: Cat. A		
Administrator terenu		UG Szemud, tel. 58 676 1185			
Łączność radiotelefoniczna		169,000 MHz (kanał 39); 149,900 (kanał U02)			
Pomoc medyczna, nr tel.		PR Wejherowo, tel. 58 677 6102			
Straż Pożarna, nr tel.		KP PSP Wejherowo, tel. 58 677 6100			
Policja, nr tel.		KPP Wejherowo, tel. 58 672 9722			
Służba ruchu lotniczego		Gdańsk INFO 127,150 MHz, tel. 58 340 7485			
Osłona meteorologiczna		LSM-Gdańsk, tel. 58 348 1191, 503 122 918			
<p>Zabezpieczenie terenu:</p> <p>Straż Pożarna, załoga HEMS</p>					

PÓLNOC

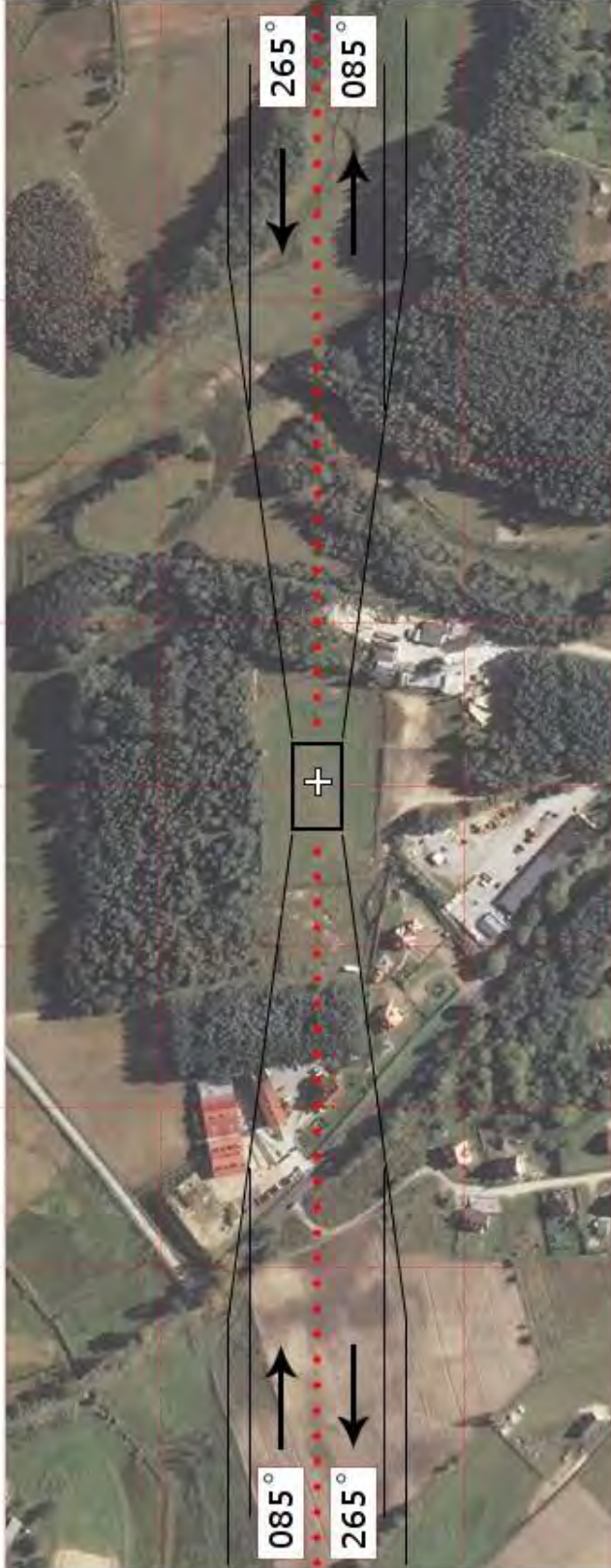

GSM

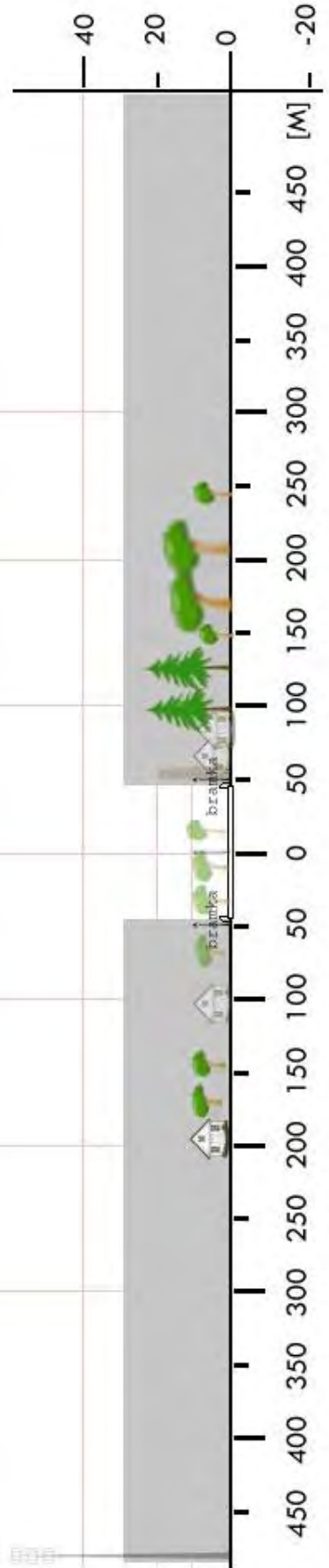

<b>GWE 9c</b>	<b>Kielno / łąka</b>		Współrzędne geograficzne	54°27,20' N 018°20,03' E	
	gm. Szemud				
	pow. wejherowski		Wzniesienie nad poziom morza	522 ft	
	woj. pomorskie				
Stopień trudności		<b>I</b>			
Główny kierunek podejścia		350° / 170°		Światła podejścia	
Główny kierunek startu		350° / 170°		brak	
		FATO		TLOF	
Wymiary		25 x 50 m		15 x 15 m	
Rodzaj nawierzchni		trawa		trawa	
Oznakowanie		brak		brak	
Oświetlenie		brak		brak	
Oświetlenie przeszkód		brak			
Wskaźnik kierunku wiatru		brak			
Minimalne warunki atmosferyczne do startu i lądowania		Dzień		Noc	
		Widzialność		Widzialność	
		Pułap chmur		Podstawa chmur	
		1500 m		3000 m	
		500 ft		1200 ft	
Stale przeszkody:					
brak					
Ograniczenia lokalne:			Procedury specjalne:		
brak			Lądowanie w nocy przy asyście straży pożarnej		
Administrator terenu		UG Szemud*, tel. 58 6761185			
Łączność radiotelefoniczna		169,000 MHz (kanał 39); 149,900 (kanał U02)			
Pomoc medyczna, nr tel.		PR Wejherowo, tel. 58 6776102			
Straż Pożarna, nr tel.		KP PSP Wejherowo, tel. 58 6776100,			
Policja, nr tel.		KPP Wejherowo, tel. 58 6729722			
Służba ruchu lotniczego		Gdańsk Informacja 127,150 MHz, tel. 58 3407485			
Osłona meteorologiczna		Biuro Prognoz Okęcie, tel. 22 8460682			
Zabezpieczenie terenu:					
Straż Pożarna					
-----					
* łąka przy ul. Szkolnej; właściciel gruntu: Machaliński Paweł, Kielno, ul. Oliwska 50, tel. 58 6760778					

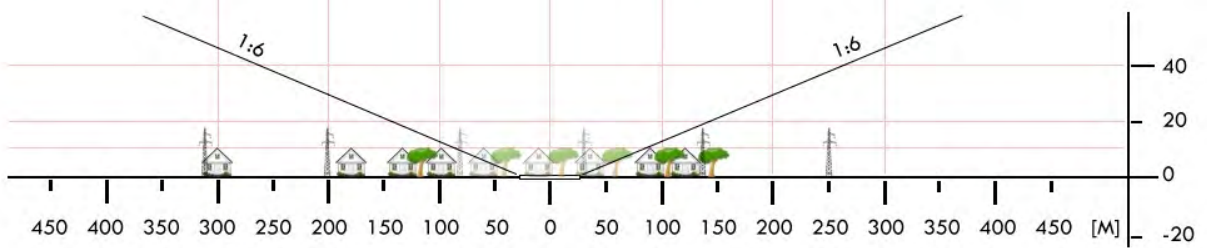
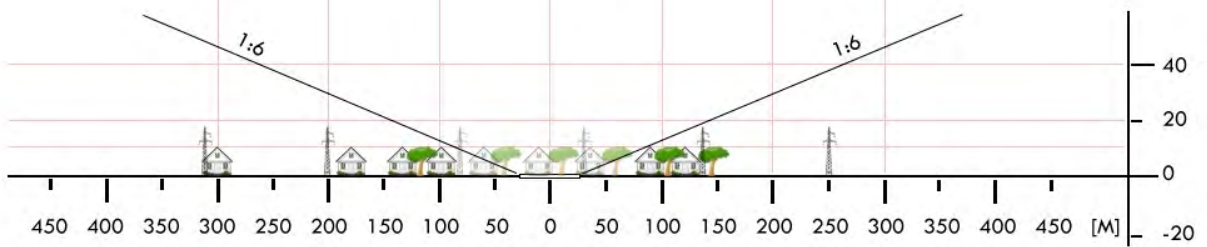

<b>GWE 9f</b>	<b>Kielno / łąka</b>		Współrzędne geograficzne		54° 27,43' N 018° 19,73' E
	gm. Szemud		Wzniesienie nad poziom morza		567 ft
	pow. wejherowski				
	woj. pomorskie				
Stopień trudności		<b>I</b>			
Główny kierunek podejścia		320° / 140°		Światła podejścia	
Główny kierunek startu		140° / 320°		brak	
		<b>FATO</b>		<b>TLOF</b>	
Wymiary		25 x 50 m		10 x 10 m	
Rodzaj nawierzchni		trawa		trawa	
Oznakowanie		brak		brak	
Oświetlenie		brak		brak	
Oświetlenie przeszkód		brak			
Wskaźnik kierunku wiatru		brak			
Minimalne warunki atmosferyczne do startu i lądowania		Dzień		Noc	
		Widzialność		3000 m	
		Pułap chmur		1200 ft	
Stale przeszkody: Linia SN h=10m na kierunku 300÷100° w odległości 220÷140m					
Ograniczenia lokalne: brak			Procedury specjalne: brak		
Administrator terenu		UG Szemud*, tel. 58 676 1185			
Łączność radiotelefoniczna		169,000 MHz (kanał 39); 149,900 (kanał U02)			
Pomoc medyczna, nr tel.		PR Wejherowo, tel. 58 677 6102			
Straż Pożarna, nr tel.		KP PSP Wejherowo, tel. 58 677 6100			
Policja, nr tel.		KPP Wejherowo, tel. 58 672 9722			
Służba ruchu lotniczego		Gdańsk INFO 127,150 MHz, tel. 58 340 7485			
Osłona meteorologiczna		IMGW Okęcie, tel. 22 846 0682, 22 569 4592			
Zabezpieczenie terenu: Straż Pożarna, załoga HEMS					
----- * łąka przy ul. Oliwskiej; właściciel gruntu: Halina Mielewczyk, Kielno, ul. Oliwska 48					

