

<b>EBE 03</b>	<b>Wadlew / boisko</b>		Współrzędne geograficzne		51° 30,47' N 019° 24,63' E
	gm. Drużbice		Wzniesienie nad poziom morza		651 ft
	pow. bełchatowski woj. łódzkie				
Stopień trudności		<b>I</b>			
Główny kierunek podejścia		020° / 200°		Światła podejścia	
Główny kierunek startu		200° / 020°		brak	
		<b>FATO</b>		<b>TLOF</b>	
Wymiary		86 x 70 m		10 x 10 m	
Rodzaj nawierzchni		trawa		trawa	
Oznakowanie		brak		brak	
Oświetlenie		brak		brak	
Oświetlenie przeszkód		brak			
Wskaźnik kierunku wiatru		brak			
Minimalne warunki atmosferyczne do startu i lądowania		Dzień		Noc	
		Widzialność		Widzialność	
		Pułap chmur		Podstawa chmur	
		1500 m		3000 m	
		500 ft		1200 ft	
Stale przeszkody: Latarnia h=7m na kier. 020° w odległości 52m					
Ograniczenia lokalne: TSA 06E, Łask 133,075MHz			Procedury specjalne: Lądowanie w nocy przy asyście straży pożarnej		
Administrator terenu		UG Drużbice, tel. 44 631 1079			
Łączność radiotelefoniczna		169,000 MHz (kanał 39); 149,900 (kanał U02)			
Pomoc medyczna, nr tel.		PR Bełchatów, tel. 44 632 1487			
Straż Pożarna, nr tel.		KP PSP Bełchatów, tel. 44 633 8200, 44 633 8318			
Policja, nr tel.		KPP Bełchatów, tel. 44 635 0817, 44 635 5211			
Służba ruchu lotniczego		Warszawa INFO 119,450MHz			
Osłona meteorologiczna		IMGW Okęcie, tel. 22 8460 682, 22 650 4485			
Zabezpieczenie terenu: Straż Pożarna, załoga HEMS					

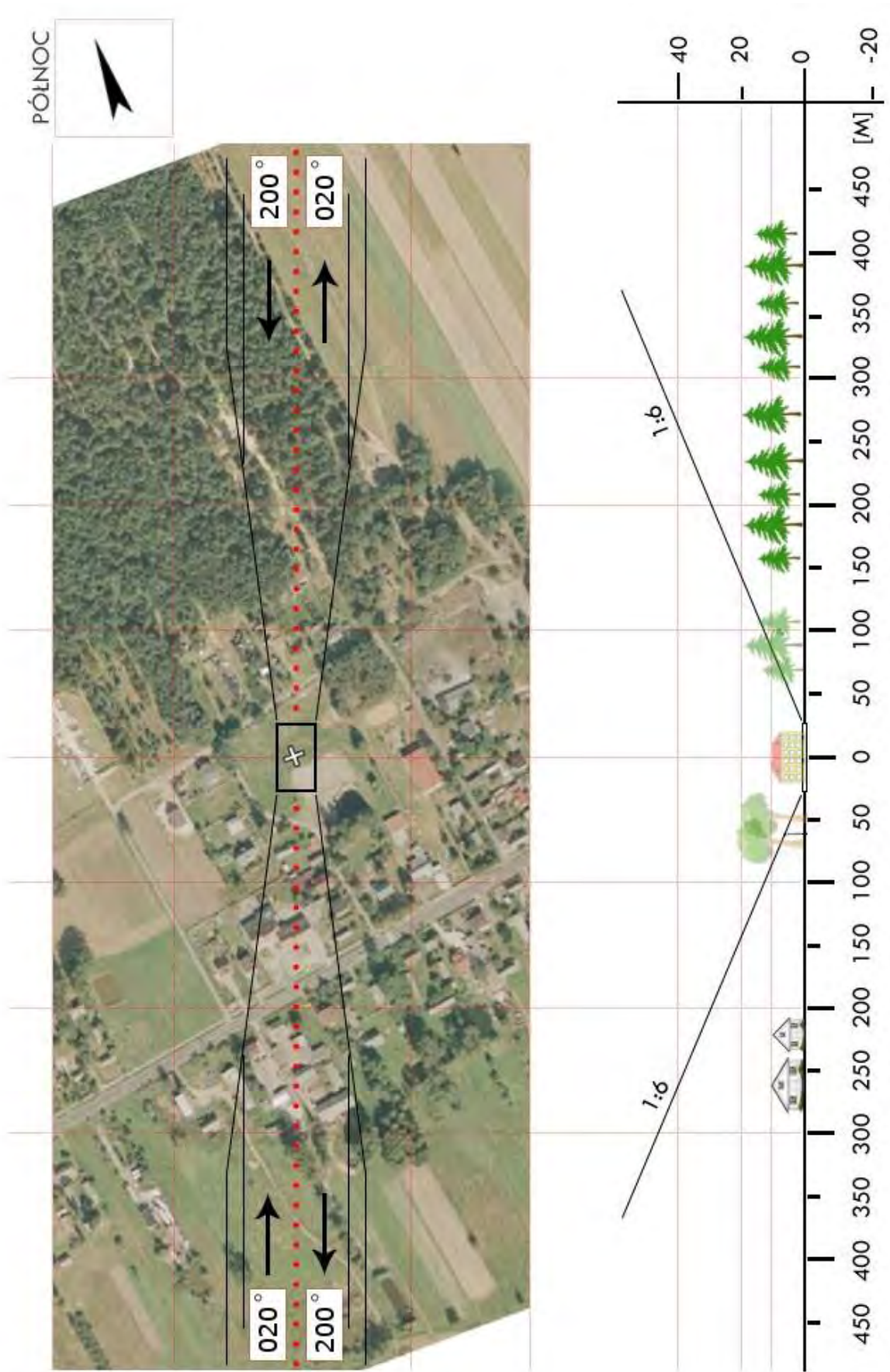

<b>EBE 04</b>	<b>Kleszczów / boisko</b>		Współrzędne geograficzne	51° 13,07' N	
	gm. Kleszczów			019° 18,98' E	
	pow. bełchatowski woj. łódzkie		Wzniesienie nad poziom morza	695 ft	
Stopień trudności		<b>Wariant IIa</b>			
Główny kierunek podejścia		080° / 260°		Światła podejścia	
Główny kierunek startu		260° / 080°		brak	
		FATO		TLOF	
Wymiary		25 x 80 m		10 x 10 m	
Rodzaj nawierzchni		trawa		trawa	
Oznakowanie		brak		brak	
Oświetlenie		brak		brak	
Oświetlenie przeszkód		brak			
Wskaźnik kierunku wiatru		brak			
Minimalne warunki atmosferyczne do startu i lądowania		Dzień		Noc	
		Widzialność	1500 m	Widzialność	3000 m
		Pułap chmur	500 ft	Podstawa chmur	1200 ft
<p>Stałe przeszkody: Boisko w miejscowości Kleszczów przy ul. Sportowej. Brak znacznych przeszkód terenowych na kierunku startu i lądowania. Przeszkody do 15m.</p>					
Ograniczenia lokalne: brak			Procedury specjalne: Lądowanie w nocy przy asyście straży pożarnej  <b>Cat. A</b>		
Administrator terenu		UG Kleszczów, tel. 44 731 31 10			
Łączność radiotelefoniczna		169,000 MHz (kanał 39); 149,900 (kanał U02)			
Pomoc medyczna, nr tel.		Szpital Woj. Bełchatów, tel. 44 63 58 200			
Straż Pożarna, nr tel.		KPPSP Bełchatów 44 633 82 10			
Policja, nr tel.		KPP Bełchatów 44 635 52 11			
Służba ruchu lotniczego		Warszawa INFO 119,450 MHz, tel.22 574 55 88			
Osłona meteorologiczna		IMGW Okęcie, tel. 22 8460682, 22 6504485			
Zabezpieczenie terenu: Straż Pożarna, załoga HEMS					

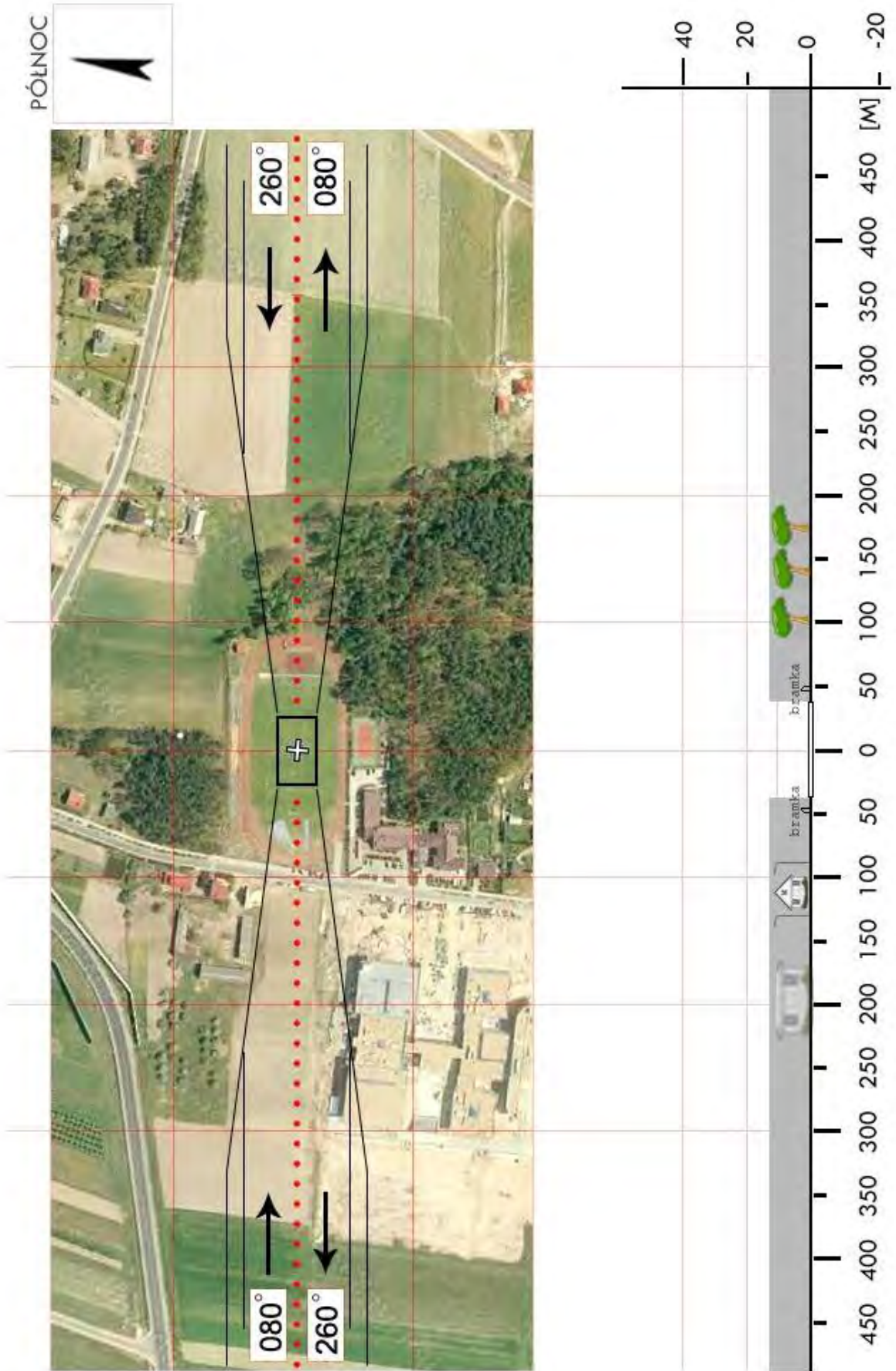

<b>EBE 06</b>	<b>Rusiec / boisko</b>		Współrzędne geograficzne		51° 19,73' N 018° 59,43' E	
	gm. Rusiec		Wzniesienie nad poziom morza		535 ft	
	pow. bełchatowski woj. łódzkie					
Stopień trudności			<b>Wariant IIa</b>			
Główny kierunek podejścia			030° / 210°		Światła podejścia	
Główny kierunek startu			210° / 030°		brak	
			FATO		TLOF	
Wymiary			84 x 70 m		10 x 10 m	
Rodzaj nawierzchni			trawa		trawa	
Oznakowanie			brak		brak	
Oświetlenie			brak		brak	
Oświetlenie przeszkód			brak			
Wskaźnik kierunku wiatru			brak			
Minimalne warunki atmosferyczne do startu i lądowania			Dzień		Noc	
			Widzialność		3000 m	
			Pułap chmur		1200 ft	
Stałe przeszkody: brak						
Ograniczenia lokalne: TSA 06B, Łask 133,075MHz			Procedury specjalne: Lądowanie w nocy przy asyście straży pożarnej <b>Cat. A</b>			
Administrator terenu			UG Rusiec, tel. 43 6766011			
Łączność radiotelefoniczna			169,000 MHz (kanał 39); 149,900 (kanał U02)			
Pomoc medyczna, nr tel.			PR Bełchatów, tel. 44 6321487			
Straż Pożarna, nr tel.			KP PSP, tel. 44 6338200			
Policja, nr tel.			KPP, tel. 44 6350817, 44 6355211			
Służba ruchu lotniczego			Warszawa INFO 119,450MHz			
Osłona meteorologiczna			IMGW Okęcie, tel. 22 8460682, 22 6504485			
Zabezpieczenie terenu: Straż Pożarna						

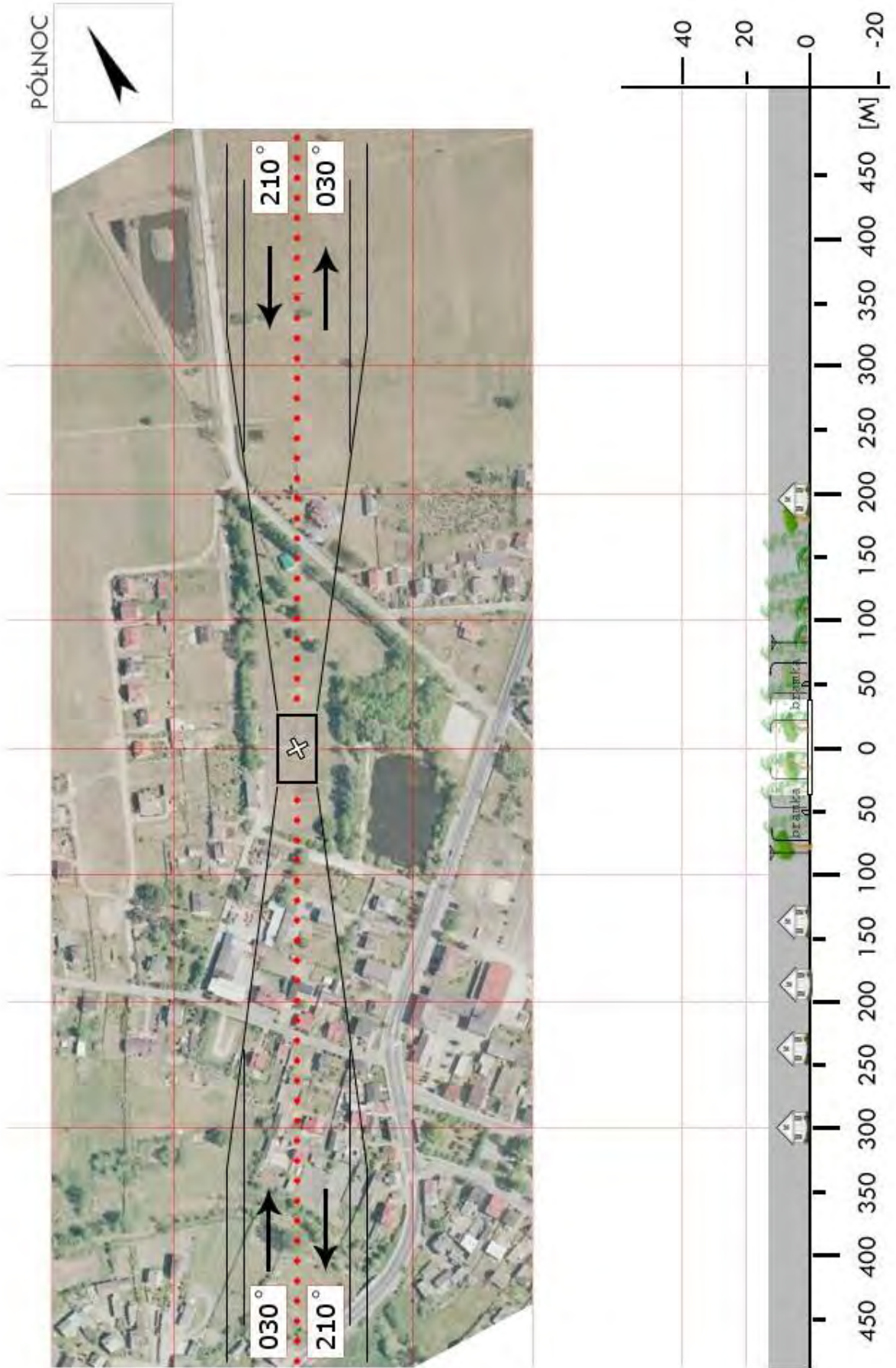

<b>EBE 6a</b>	<b>Wola Wiązowa / boisko</b>		Współrzędne geograficzne		51° 19,77' N 018° 54,75' E		
	gm. Rusiec		Wzniesienie nad poziom morza		558 ft		
	pow. bełchatowski woj. łódzkie						
Stopień trudności		<b>Wariant IIb</b>					
Główny kierunek podejścia		080° / 260°		Światła podejścia			
Główny kierunek startu		260° / 080°		brak			
		FATO		TLOF			
Wymiary		60 x 100 m		10 x 10 m			
Rodzaj nawierzchni		trawa		trawa			
Oznakowanie		brak		brak			
Oświetlenie		brak		brak			
Oświetlenie przeszkód		brak					
Wskaźnik kierunku wiatru		brak					
Minimalne warunki atmosferyczne do startu i lądowania				Dzień		Noc	
		Widzialność		1500 m		Widzialność	3000 m
		Pułap chmur		500 ft		Podstawa chmur	1200 ft
Stale przeszkody: brak							
Ograniczenia lokalne: TSA 06B, Łask 133,075MHz				Procedury specjalne: Lądowanie w nocy przy asyście straży pożarnej <b>Cat. A</b>			
Administrator terenu		UG Rusiec, tel. 43 6766011					
Łączność radiotelefoniczna		169,000 MHz (kanał 39); 149,900 (kanał U02)					
Pomoc medyczna, nr tel.		PR Bełchatów, tel. 44 6321487					
Straż Pożarna, nr tel.		KP PSP, tel. 44 6338200					
Policja, nr tel.		KPP, tel. 44 6350817, 44 6355211					
Służba ruchu lotniczego		Warszawa INFO 119,450MHz					
Osłona meteorologiczna		IMGW Okęcie, tel. 22 8460682, 22 6504485					
Zabezpieczenie terenu: Straż Pożarna							

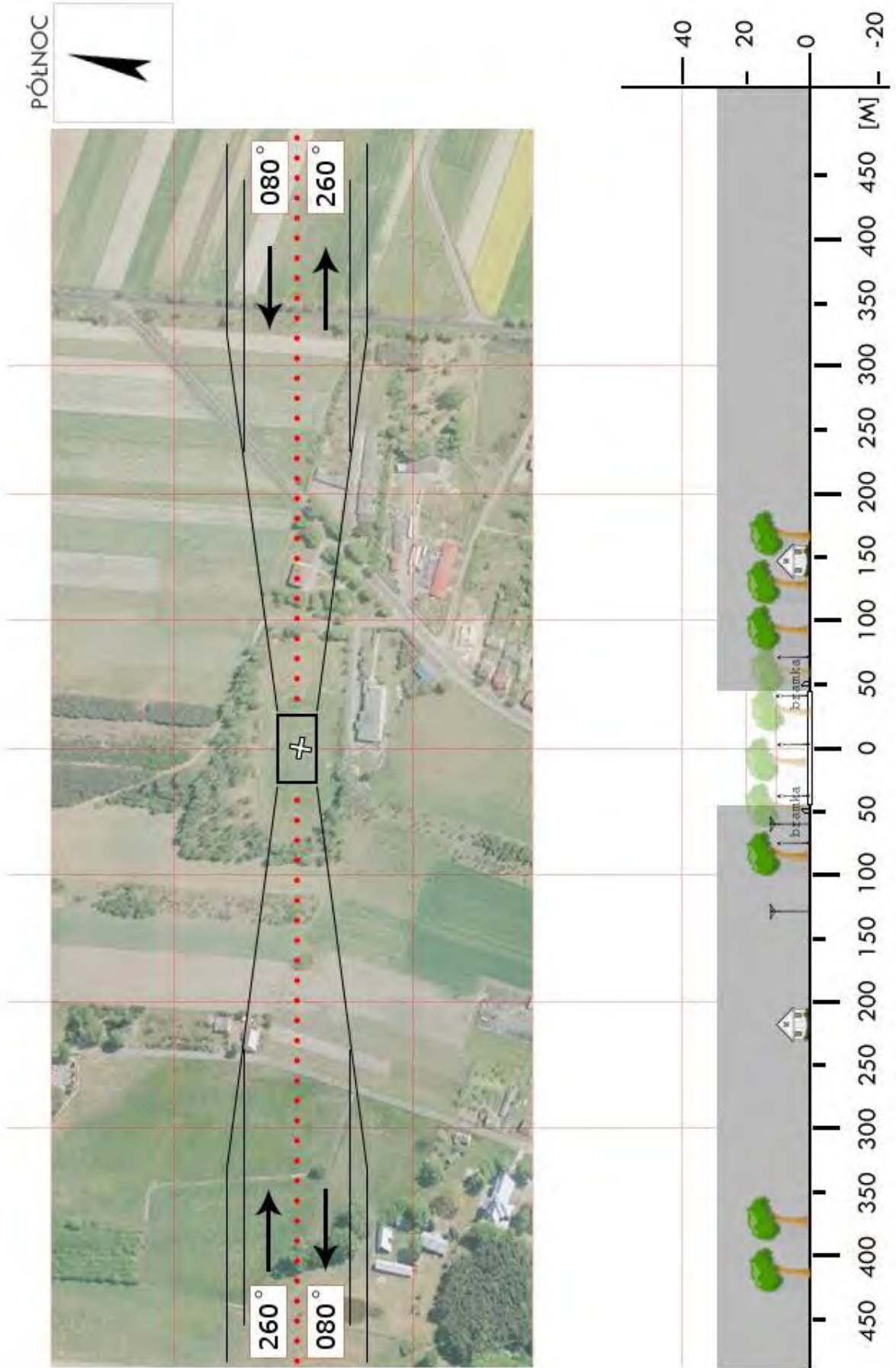

<b>EBE 07</b>	<b>Szczerców / stadion</b>		Współrzędne geograficzne		51° 19,68' N 019° 07,02' E	
	gm. Szczerców		Wzniesienie nad poziom morza		535 ft	
	pow. bełchatowski woj. łódzkie					
Stopień trudności			<b>I</b>			
Główny kierunek podejścia			260° / 080°		Światła podejścia	
Główny kierunek startu			080° / 260°		brak	
			<b>FATO</b>		<b>TLOF</b>	
Wymiary			80 x 100 m		10 x 10 m	
Rodzaj nawierzchni			trawa		trawa	
Oznakowanie			brak		brak	
Oświetlenie			brak		brak	
Oświetlenie przeszkód			brak			
Wskaźnik kierunku wiatru			brak			
Minimalne warunki atmosferyczne do startu i lądowania			Dzień		Noc	
			Widzialność		3000 m	
			Pułap chmur		1200 ft	
Stale przeszkody: W: drzewa h=18m w odl. 160m; E: drzewa h=20m w odl. 200m						
Ograniczenia lokalne: TSA 06B Łask 133,075MHz			Procedury specjalne: Lądowanie w nocy przy asyście straży pożarnej			
Administrator terenu			UG Szczerców, tel. 44 6318050			
Łączność radiotelefoniczna			169,000 MHz (kanał 39); 149,900 (kanał U02)			
Pomoc medyczna, nr tel.			PR tel. 44 6321487			
Straż Pożarna, nr tel.			KP PSP, tel. 44 6338200			
Policja, nr tel.			KPP, tel. 44 6350817, 44 6355211			
Służba ruchu lotniczego			Warszawa INFO 119,450, tel. 22 5745585			
Osłona meteorologiczna			IMGW Okęcie, tel. 22 8460682, 22 6504485			
Zabezpieczenie terenu: Straż Pożarna, załoga HEMS						

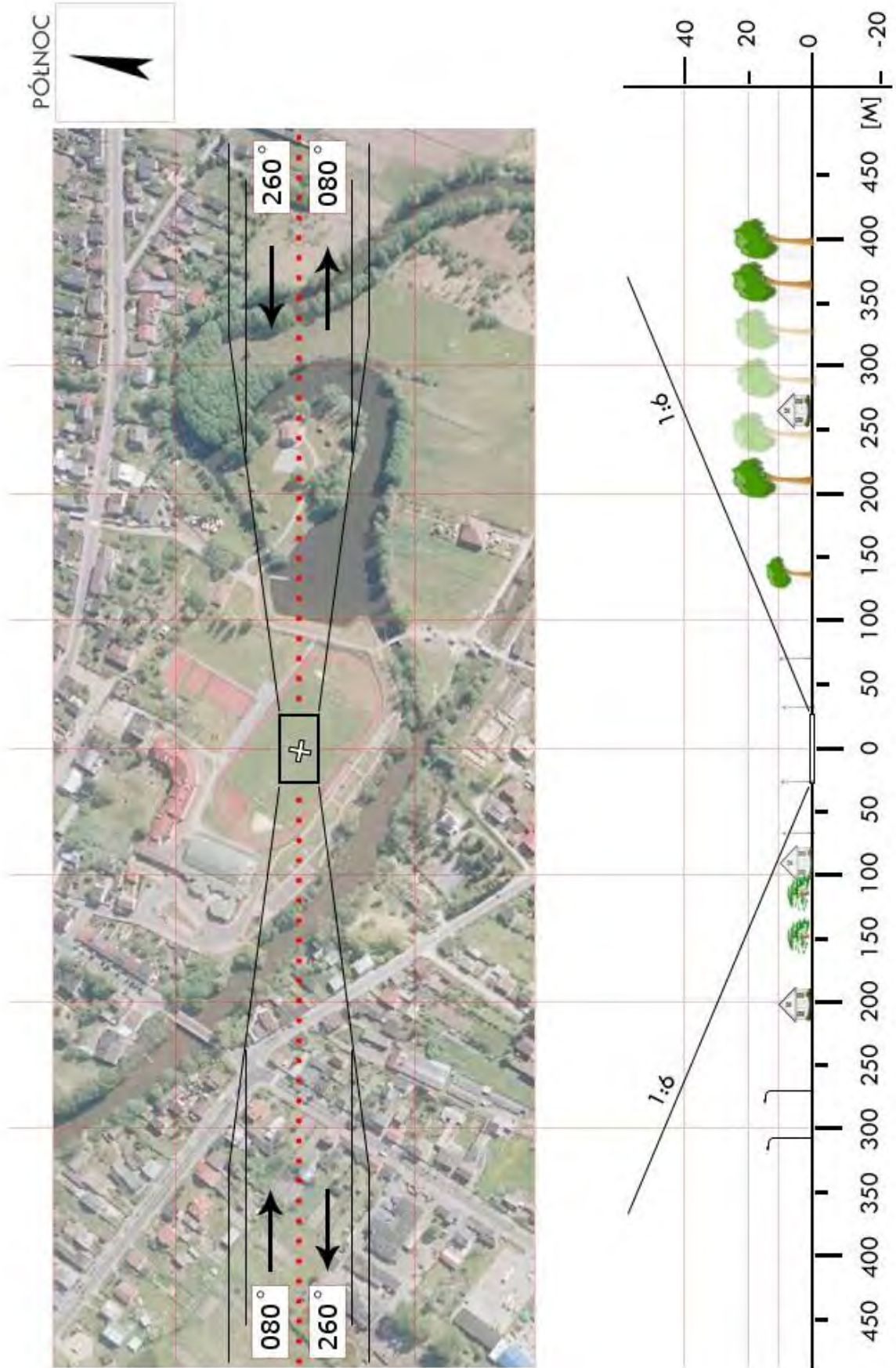

<b>EBE 08</b>	<b>Zelów / stadion</b>		Współrzędne geograficzne		51° 27,47' N 019° 13,87' E
	gm. Zelów		Wzniesienie nad poziom morza		620 ft
	pow. bełchatowski woj. łódzkie				
Stopień trudności		<b>I</b>			
Główny kierunek podejścia		360° / 180°		Światła podejścia	
Główny kierunek startu		180° / 360°		brak	
		<b>FATO</b>		<b>TLOF</b>	
Wymiary		100 x 90 m		10 x 10 m	
Rodzaj nawierzchni		trawa		trawa	
Oznakowanie		brak		brak	
Oświetlenie		brak		brak	
Oświetlenie przeszkód		brak			
Wskaźnik kierunku wiatru		brak			
Minimalne warunki atmosferyczne do startu i lądowania		Dzień		Noc	
		Widzialność		Widzialność	
		Pułap chmur		Podstawa chmur	
		1500 m		3000 m	
		500 ft		1200 ft	
Stale przeszkody: Komin h=20m na kier. 270° w odległości 58m; Linia energetyczna h=8m na kier. S w odległości 103m; Linia energetyczna h=8m na kier. N w odległości 150m.					
Ograniczenia lokalne: TSA 06F, Łask 133,075MHz			Procedury specjalne: Lądowanie w nocy przy asyście straży pożarnej		
Administrator terenu		UG Zelów, tel. 44 6341000			
Łączność radiotelefoniczna		169,000 MHz (kanał 39); 149,900 (kanał U02)			
Pomoc medyczna, nr tel.		PR Łask, tel. 43 6755555			
Straż Pożarna, nr tel.		KPPSP, tel. 44 6338312			
Policja, nr tel.		KPP, tel. 44 6341377			
Służba ruchu lotniczego		Warszawa INFO 119,450MHz			
Osłona meteorologiczna		IMGW Okęcie, tel. 22 8460682, 22 6504485			
Zabezpieczenie terenu: Straż Pożarna					

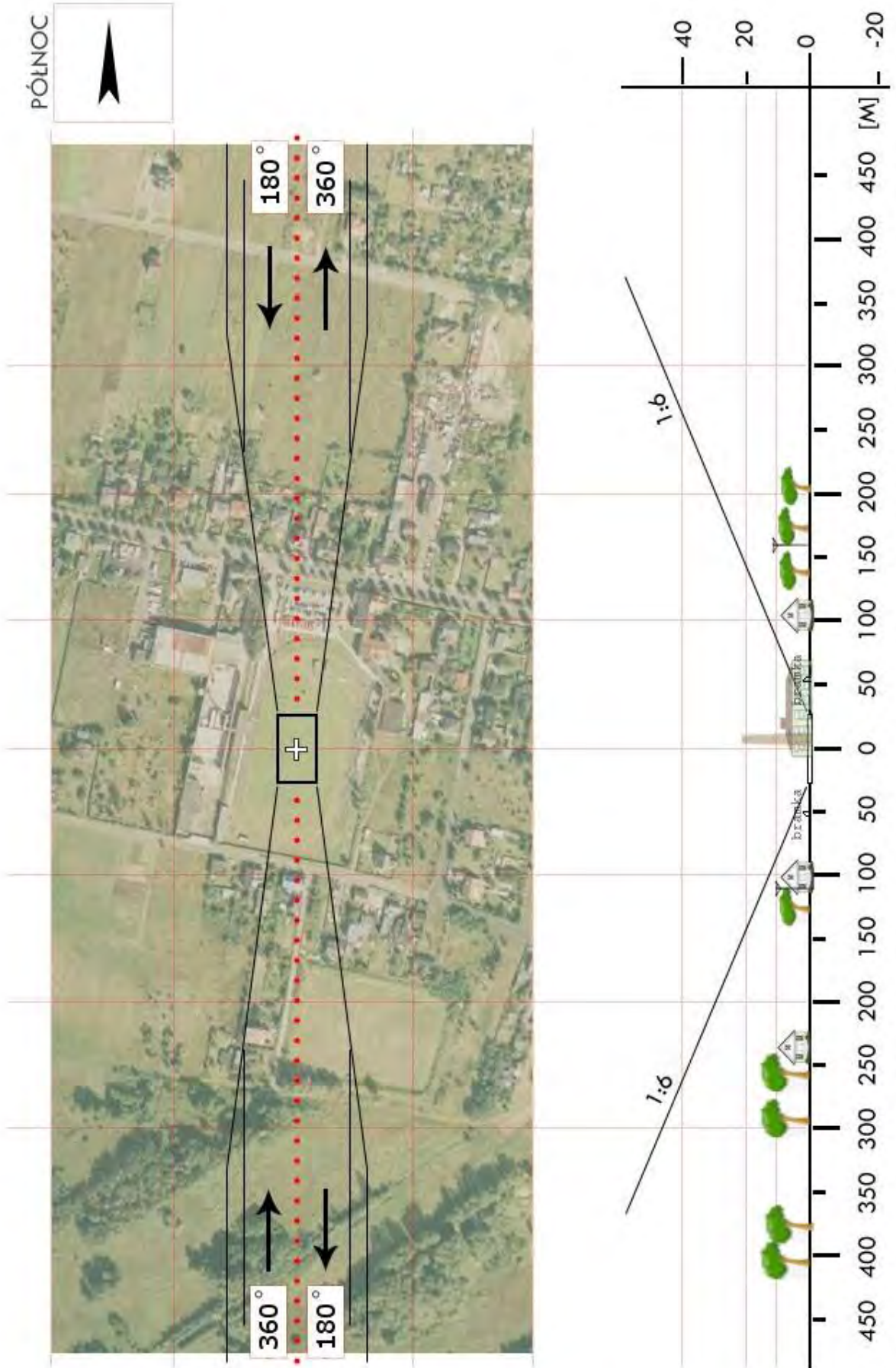

<b>EBR 03</b>	<b>Borki / boisko</b>		Współrzędne geograficzne	51° 55,97' N 019° 46,18' E	
	gm. Dmosin				
	pow. brzeziński woj. łódzkie		Wzniesienie nad poziom morza	476 ft	
Stopień trudności		<b>Wariant IIb</b>			
Główny kierunek podejścia		360° / 180°	Światła podejścia		
Główny kierunek startu		180° / 360°	brak		
		FATO	TLOF		
Wymiary		25 x 95 m	10 x 10 m		
Rodzaj nawierzchni		trawa	trawa		
Oznakowanie		brak	brak		
Oświetlenie		brak	brak		
Oświetlenie przeszkód		brak			
Wskaźnik kierunku wiatru		brak			
Minimalne warunki atmosferyczne do startu i lądowania			Dzień	Noc	
		Widzialność	1500 m	Widzialność	3000 m
		Pułap chmur	500 ft	Podstawa chmur	1200 ft
Stale przeszkody: Linia WN h=51m o przebiegu 015/195° w odległości 200m od środka boiska; Ściana lasu h=18-20m po stronie zachodniej i południowej boiska.					
Ograniczenia lokalne: brak		Procedury specjalne: Lądowanie w nocy przy asyście straży pożarnej <b>Cat. A</b>			
Administrator terenu		UG Dmosin, tel. 46 874 7485			
Łączność radiotelefoniczna		169,000 MHz (kanał 39); 149,900 (kanał U02)			
Pomoc medyczna, nr tel.		PR Pabianice, tel. 42 225 5780			
Straż Pożarna, nr tel.		KP PSP Brzeziny, tel. 46 875 2736			
Policja, nr tel.		KPP Brzeziny, tel. 46 874 0300			
Służba ruchu lotniczego		Warszawa INFO 119,450 MHz, tel. 22 574 5585			
Osłona meteorologiczna		IMGW Okęcie, tel. 22 846 0682, 22 650 4485			
Zabezpieczenie terenu: Straż Pożarna, załoga HEMS					

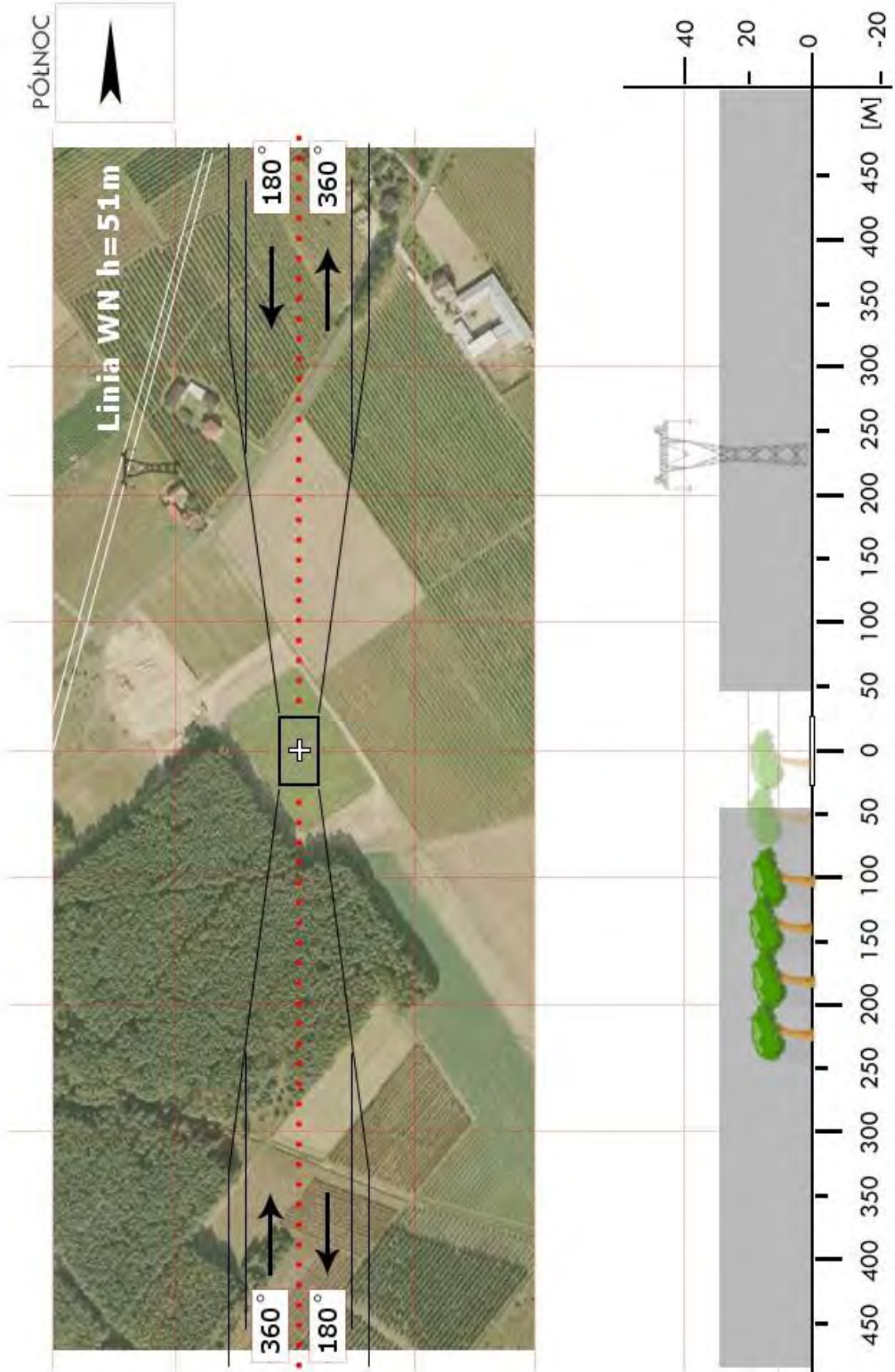

<b>EBR 04</b>	<b>Jeżów / boisko</b>		Współrzędne geograficzne		51° 48,82' N 019° 58,81' E
	gm. Jeżów		Wzniesienie nad poziom morza		608 ft
	pow. brzeziński woj. łódzkie				
Stopień trudności		<b>I</b>			
Główny kierunek podejścia		045° / 225°		Światła podejścia	
Główny kierunek startu		225° / 045°		brak	
		FATO		TLOF	
Wymiary		25 x 50 m		10 x 10 m	
Rodzaj nawierzchni		trawa		trawa	
Oznakowanie		brak		brak	
Oświetlenie		brak		brak	
Oświetlenie przeszkód		brak			
Wskaźnik kierunku wiatru		brak			
Minimalne warunki atmosferyczne do startu i lądowania		Dzień		Noc	
		Widzialność		Widzialność	
		Pułap chmur		Podstawa chmur	
		1500 m		3000 m	
		500 ft		1200 ft	
Stale przeszkody: Siatka ochronna h=5m za bramkami; siatka h=3,5m po stronie wschodniej boiska; maszt GSM h=40m na kierunku 340° w odległości 450m; drzewo h=15m na kierunku 200° w odl. 192m.					
Ograniczenia lokalne: brak			Procedury specjalne: Lądowanie w nocy przy asyście straży pożarnej		
Administrator terenu		UG Jeżów, tel. 46 875 5371			
Łączność radiotelefoniczna		169,000 MHz (kanał 39); 149,900 (kanał U02)			
Pomoc medyczna, nr tel.		PR Brzeziny, tel. 46 875 2714			
Straż Pożarna, nr tel.		KP PSP Brzeziny, tel. 46 875 2736			
Policja, nr tel.		KPP Brzeziny, tel. 46 874 0300			
Służba ruchu lotniczego		Warszawa INFO 119,450MHz, tel. 22 574 5585			
Osłona meteorologiczna		IMGW Okęcie, tel. 22 846 0682, 22 650 4485			
Zabezpieczenie terenu: Załoga HEMS, Straż Pożarna					

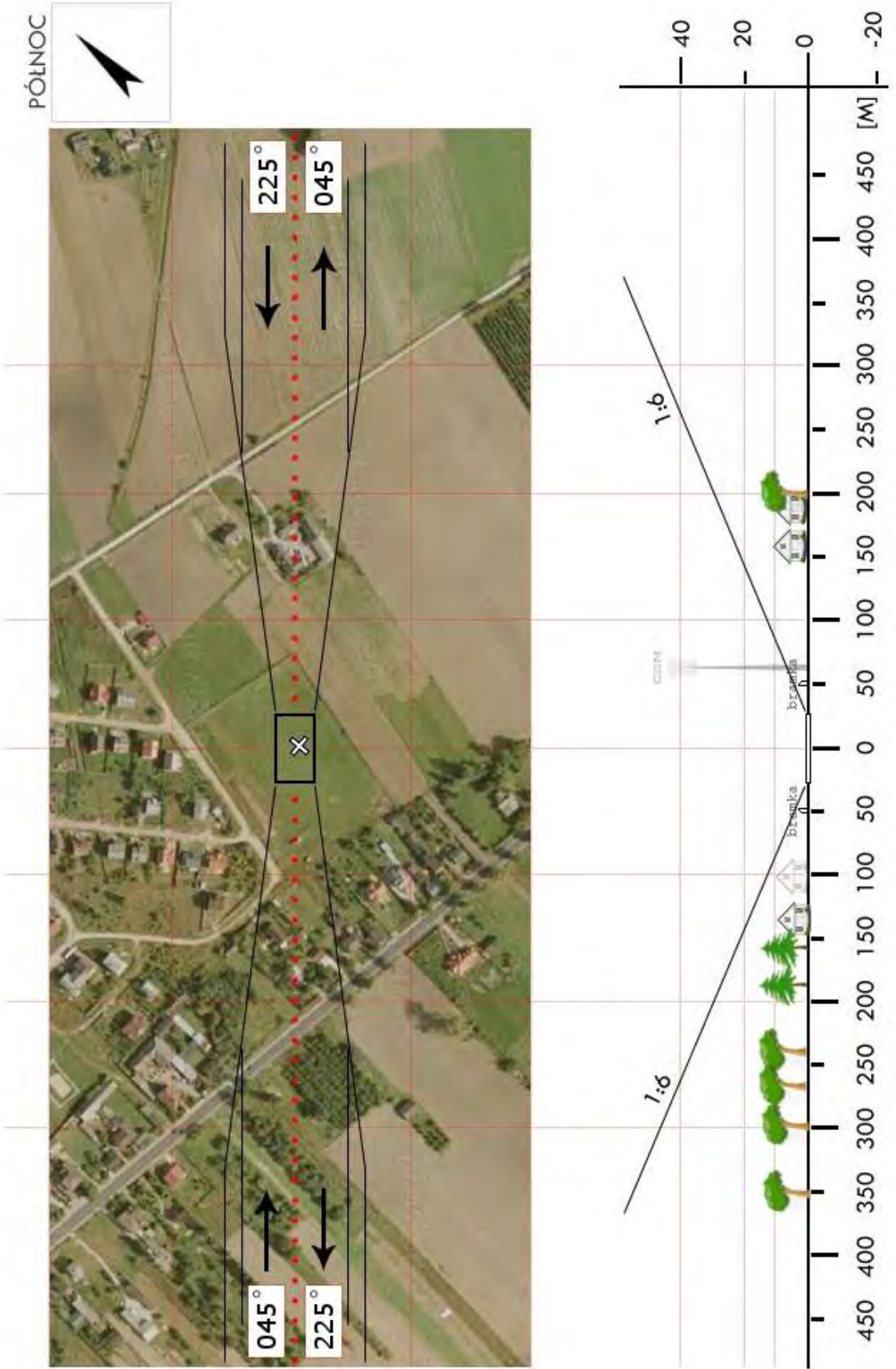

<b>EKU 02</b>	<b>Pniewo / boisko</b>		Współrzędne geograficzne	52° 12,69' N 019° 37,03' E	
	gm. Bedlno			Wzniesienie nad poziom morza	370 ft
	pow. kutnowski woj. łódzkie				
Stopień trudności		<b>Wariant IIb</b>			
Główny kierunek podejścia		265° / 085°		Światła podejścia	
Główny kierunek startu		085° / 265°		brak	
		FATO		TLOF	
Wymiary		25 x 95 m		10 x 10 m	
Rodzaj nawierzchni		trawa		trawa	
Oznakowanie		brak		brak	
Oświetlenie		brak		brak	
Oświetlenie przeszkód		brak			
Wskaźnik kierunku wiatru		brak			
Minimalne warunki atmosferyczne do startu i lądowania		Dzień		Noc	
		Widzialność		3000 m	
		Pułap chmur		1200 ft	
Stale przeszkody: Po stronie południowej linia energetyczna o wysokości 9m. Drzewa o wysokości do 16m na północy i północnym zachodzie wzdłuż brzegu boiska. Na kierunku 265° siatka za bramką o wys. 7m i latarnie h=8m.					
Ograniczenia lokalne: brak			Procedury specjalne: Lądowanie w nocy przy asyście straży pożarnej  Cat. A		
Administrator terenu		GKS Bedlno (Michał Szurabik, tel. 660 708148)			
Łączność radiotelefoniczna		169,000 MHz (kanał 39); 149,900 (kanał U02)			
Pomoc medyczna, nr tel.		PR Kutno, tel. 24 2538695			
Straż Pożarna, nr tel.		PSP Kutno, tel. 24 2547076			
Policja, nr tel.		Kutno, tel. 24 2532100			
Służba ruchu lotniczego		Warszawa INFO 119,450 MHz			
Osłona meteorologiczna		Łódź Lublinek, tel. 42 688 6933			
Zabezpieczenie terenu: Straż Pożarna					

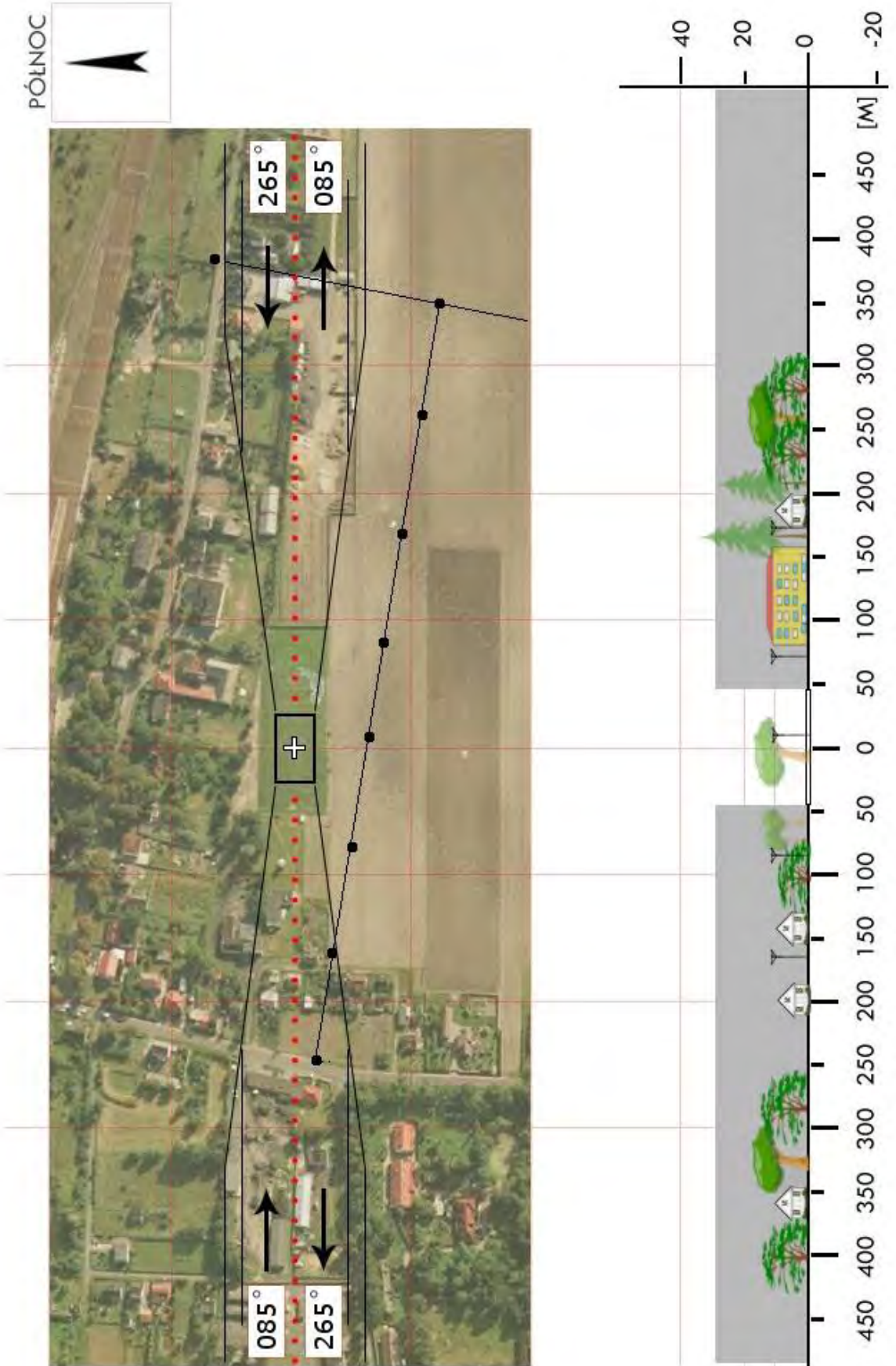

<b>EKU 03</b>	<b>Krośniewice / droga*</b>		Współrzędne geograficzne		52°15,33' N 019°09,10' E		
	gm. Krośniewice		Wzniesienie nad poziom morza		397 ft		
	pow. kutnowski woj. łódzkie						
Stopień trudności			<b>I</b>				
Główny kierunek podejścia			260° / 080°		Światła podejścia		
Główny kierunek startu			260° / 080°		brak		
			FATO		TLOF		
Wymiary			18 x 50 m		10 x 10 m		
Rodzaj nawierzchni			asfalt		asfalt		
Oznakowanie			linie		linie		
Oświetlenie			brak		brak		
Oświetlenie przeszkód			brak				
Wskaźnik kierunku wiatru			brak				
Minimalne warunki atmosferyczne do startu i lądowania			Dzień		Noc		
			Widzialność		1500 m	Widzialność	3000 m
			Pułap chmur		500 ft	Podstawa chmur	1200 ft
Stałe przeszkody: brak							
Ograniczenia lokalne:  brak			Procedury specjalne: Lądowanie w nocy przy asyście straży pożarnej				
Administrator terenu			UM w Krośniewicach. tel. 24 2523024				
Łączność radiotelefoniczna			169,000 MHz (kanał 39);149,900 MHz (kanał U02)				
Pomoc medyczna, nr tel.			tel. 24 2525099				
Straż Pożarna, nr tel.			PSP Kutno, tel. 24 2542076, Krośniewice 24 2523008				
Policja, nr tel.			tel. 24 2523007, 24 2523833				
Służba ruchu lotniczego			Warszawa Informacja 119,450 MHz				
Osłona meteorologiczna			Łódź Lublinek, tel. 42 6886933				
Zabezpieczenie terenu: Straż Pożarna							
----- * Zamknięty fragment dawnej drogi Nr 2							

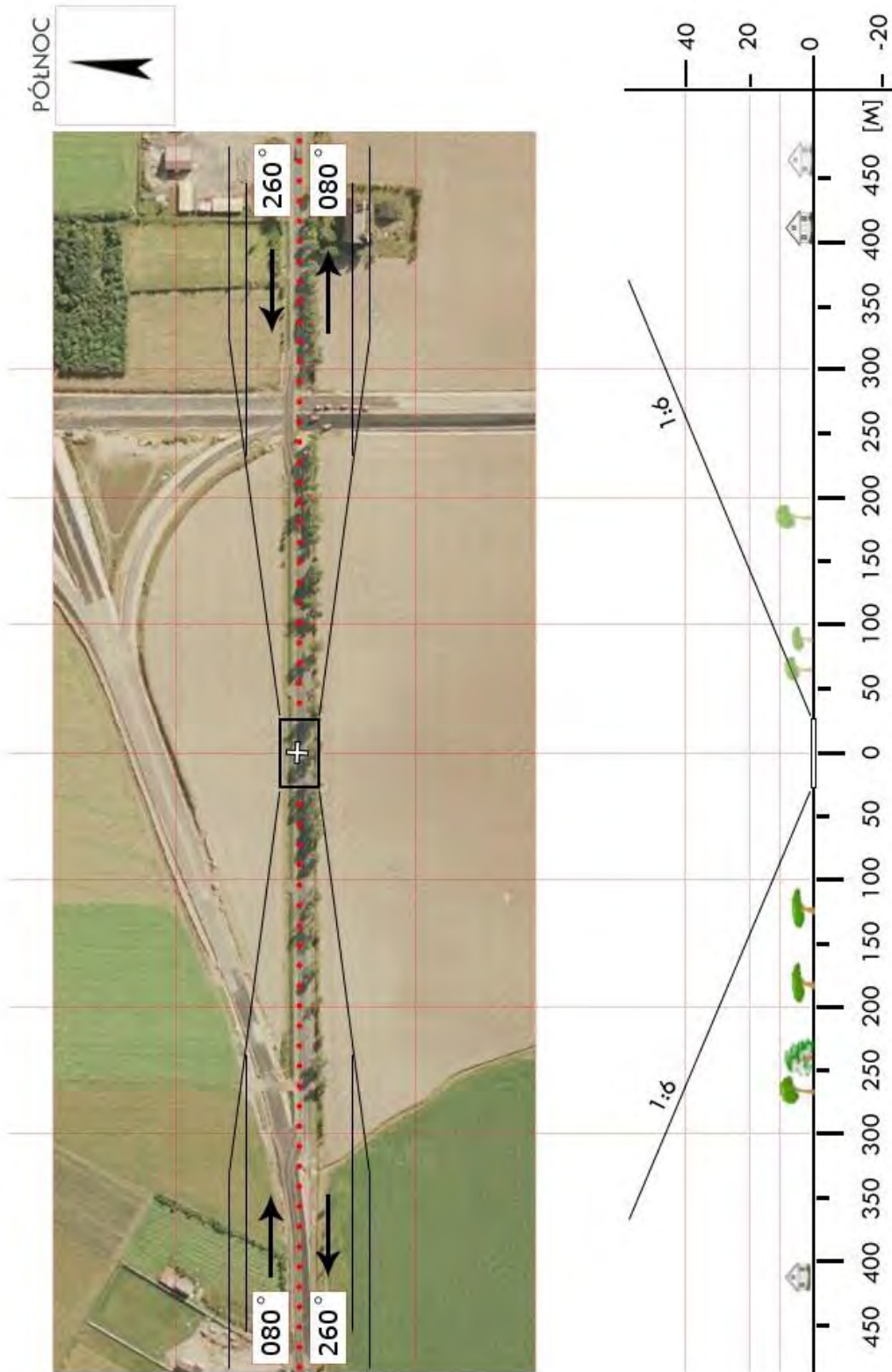

<b>EKU 07</b>	<b>Łanięta / boisko</b>		Współrzędne geograficzne	52°21,73' N 019°16,57' E	
	gm. Łanięta			Wzniesienie nad poziom morza	515 ft
	pow. kutnowski woj. łódzkie				
Stopień trudności		<b>I</b>			
Główny kierunek podejścia		067° / 337°		Światła podejścia	
Główny kierunek startu		157° / 247°		brak	
		<b>FATO</b>		<b>TLOF</b>	
Wymiary		50 x 25 m		10 x 10 m	
Rodzaj nawierzchni		trawa		trawa	
Oznakowanie		brak		brak	
Oświetlenie		brak		brak	
Oświetlenie przeszkód		brak			
Wskaźnik kierunku wiatru		brak			
Minimalne warunki atmosferyczne do startu i lądowania		Dzień		Noc	
		Widzialność	1500 m	Widzialność	3000 m
		Pułap chmur	500 ft	Podstawa chmur	1200 ft
Stałe przeszkody: Na kierunku 337° rząd drzew oraz linia elektryczna o wysokości h=13m; Na kierunku 067° w odległości 70m budynek szkoły z rosnącymi po bokach drzewami o wys. h=22m.					
Ograniczenia lokalne:  brak			Procedury specjalne: Lądowanie w nocy przy asyście straży pożarnej		
Administrator terenu		Gminny Ośrodek Kultury i Sportu w Łaniętach			
Łączność radiotelefoniczna		169,000 MHz (kanał 39); 149,900 MHz (kanał U02)			
Pomoc medyczna, nr tel.		tel. 24 3567275			
Straż Pożarna, nr tel.		PSP Kutno tel. 24 2542076			
Policja, nr tel.		tel. 24 2532221			
Służba ruchu lotniczego		Warszawa Informacja 119,450 MHz			
Osłona meteorologiczna		Łódź Lublinek, tel. 42 6886933			
Zabezpieczenie terenu: Straż Pożarna					
Gminny Ośrodek Kultury i Sportu w Łaniętach. Kontakt p. Barbara Bawej, tel. 504 255782					

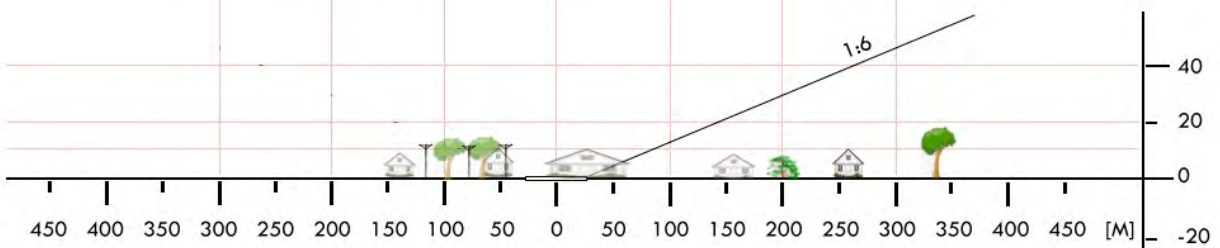
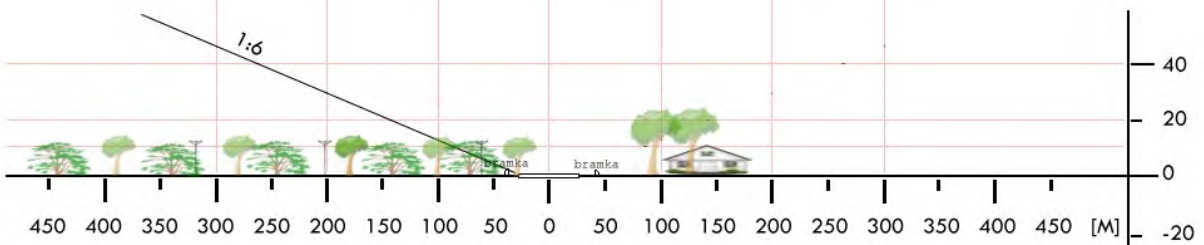

<b>EKU 09</b>	<b>Oporów / boisko</b>		Współrzędne geograficzne		52° 15,82' N 019° 34,03' E
	gm. Oporów		Wzniesienie nad poziom morza		344 ft
	pow. kutnowski woj. łódzkie				
Stopień trudności		<b>Wariant IIb</b>			
Główny kierunek podejścia		270° / 090°		Światła podejścia	
Główny kierunek startu		090° / 270°		brak	
		FATO		TLOF	
Wymiary		25 x 95 m		10 x 10 m	
Rodzaj nawierzchni		trawa		trawa	
Oznakowanie		brak		brak	
Oświetlenie		brak		brak	
Oświetlenie przeszkód		brak			
Wskaźnik kierunku wiatru		brak			
Minimalne warunki atmosferyczne do startu i lądowania		Dzień		Noc	
		Widzialność		Widzialność	
		Pułap chmur		Podstawa chmur	
		1500 m		3000 m	
		500 ft		1200 ft	
Stale przeszkody: Linia energ. h=10m po stronie zachodniej boiska, przecina ścieżkę podejścia w odl. 90m; linia energ. h=10m po stronie wschodniej przecina oś podejścia w odl. 350m; drzewa h=15–18m po stronie wschodniej w odl. 80m; wieża GSM h=40m na kierunku 235° w odl. 212m;					
Ograniczenia lokalne: brak			Procedury specjalne: Cat. A		
Administrator terenu		UG Oporów, tel. 24 383 1150			
Łączność radiotelefoniczna		169,000 MHz (kanał 39); 149,900 (kanał U02)			
Pomoc medyczna, nr tel.		PR Kutno, tel. 24 254 3727			
Straż Pożarna, nr tel.		KP PSP Kutno, tel. 24 254 2076			
Policja, nr tel.		KPP Kutno, tel. 24 253 2222			
Służba ruchu lotniczego		Warszawa INFO 119,450 MHz, tel. 22 574 5585			
Osłona meteorologiczna		IMGW Okęcie, tel. 22 846 0682, 22 650 4485			
Zabezpieczenie terenu: Straż Pożarna, załoga HEMS					

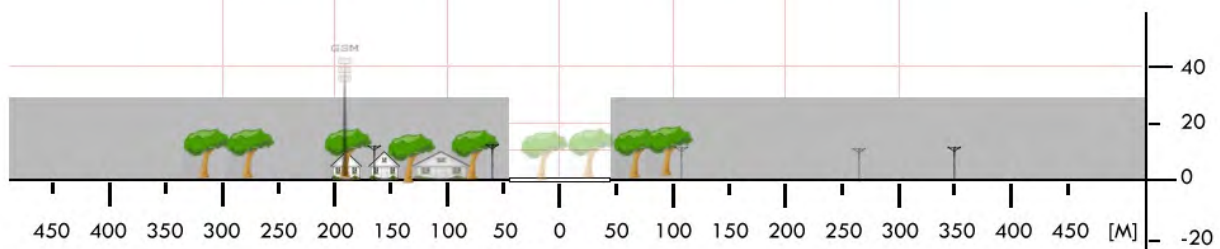
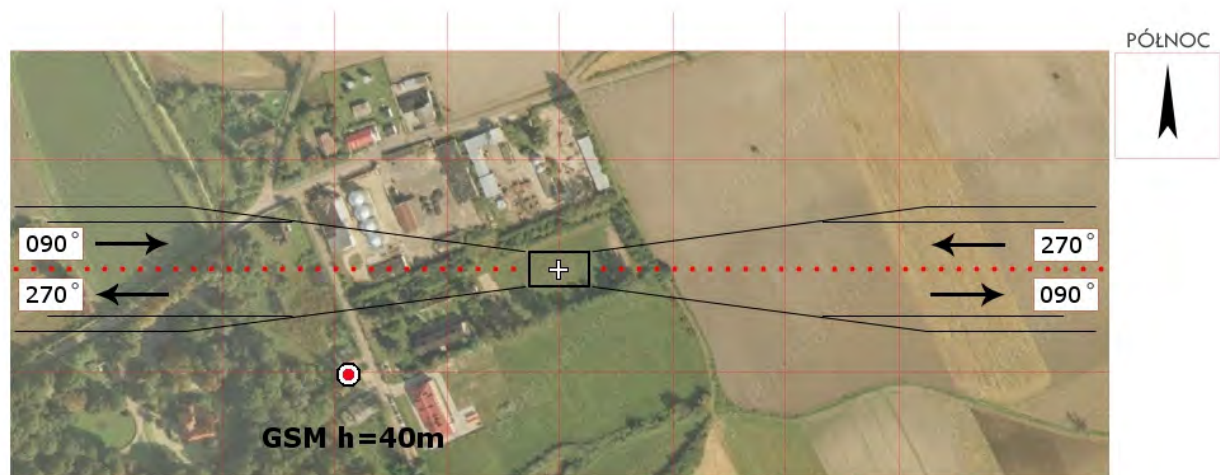
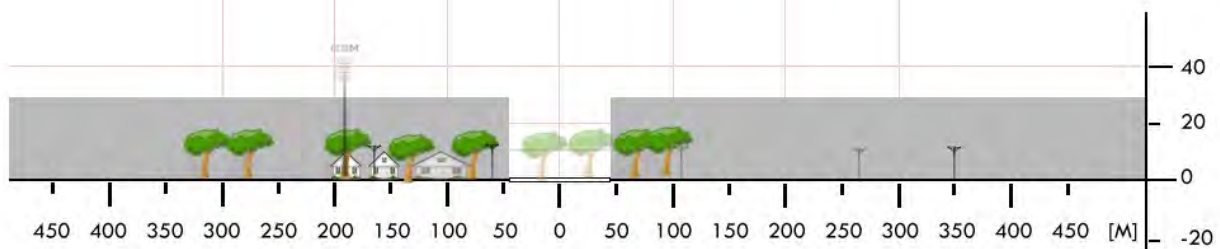

<b>EKU 11</b>	<b>Grabów / boisko</b>		Współrzędne geograficzne		52° 13,50' N 019° 37,28' E
	gm. Żychlin		Wzniesienie nad poziom morza		335 ft
	pow. kutnowski woj. łódzkie				
Stopień trudności		<b>I</b>			
Główny kierunek podejścia		030° / 210°		Światła podejścia	
Główny kierunek startu		210° / 030°		brak	
		FATO		TLOF	
Wymiary		25 x 50 m		10 x 10 m	
Rodzaj nawierzchni		trawa		trawa	
Oznakowanie		brak		brak	
Oświetlenie		brak		brak	
Oświetlenie przeszkód		brak			
Wskaźnik kierunku wiatru		brak			
Minimalne warunki atmosferyczne do startu i lądowania		Dzień		Noc	
		Widzialność	1500 m	Widzialność	3000 m
		Pułap chmur	500 ft	Podstawa chmur	1200 ft
Stale przeszkody: Budynek szkolny z anteną h=20m na kierunku 010° w odł. 112m; ogrodzenie terenu (plotek) h=1,80m; dwie bramki na boisku osadzone w tulejach – do usunięcia przed lądowaniem.					
Ograniczenia lokalne: brak			Procedury specjalne: brak		
Administrator terenu		UG Żychlin, tel. 24 295 4964			
Łączność radiotelefoniczna		169,000 MHz (kanał 39); 149,900 (kanał U02)			
Pomoc medyczna, nr tel.		PR Kutno, tel. 24 254 3727; Żychlin 24 285 3999			
Straż Pożarna, nr tel.		KP PSP Kutno, tel. 24 254 2076			
Policja, nr tel.		KPP Kutno, tel. 24 253 2222			
Służba ruchu lotniczego		Warszawa INFO 119,450 MHz, tel. 22 574 5585			
Osłona meteorologiczna		IMGW Okęcie, tel. 22 846 0682, 22 650 4485			
Zabezpieczenie terenu: Straż Pożarna, załoga HEMS					

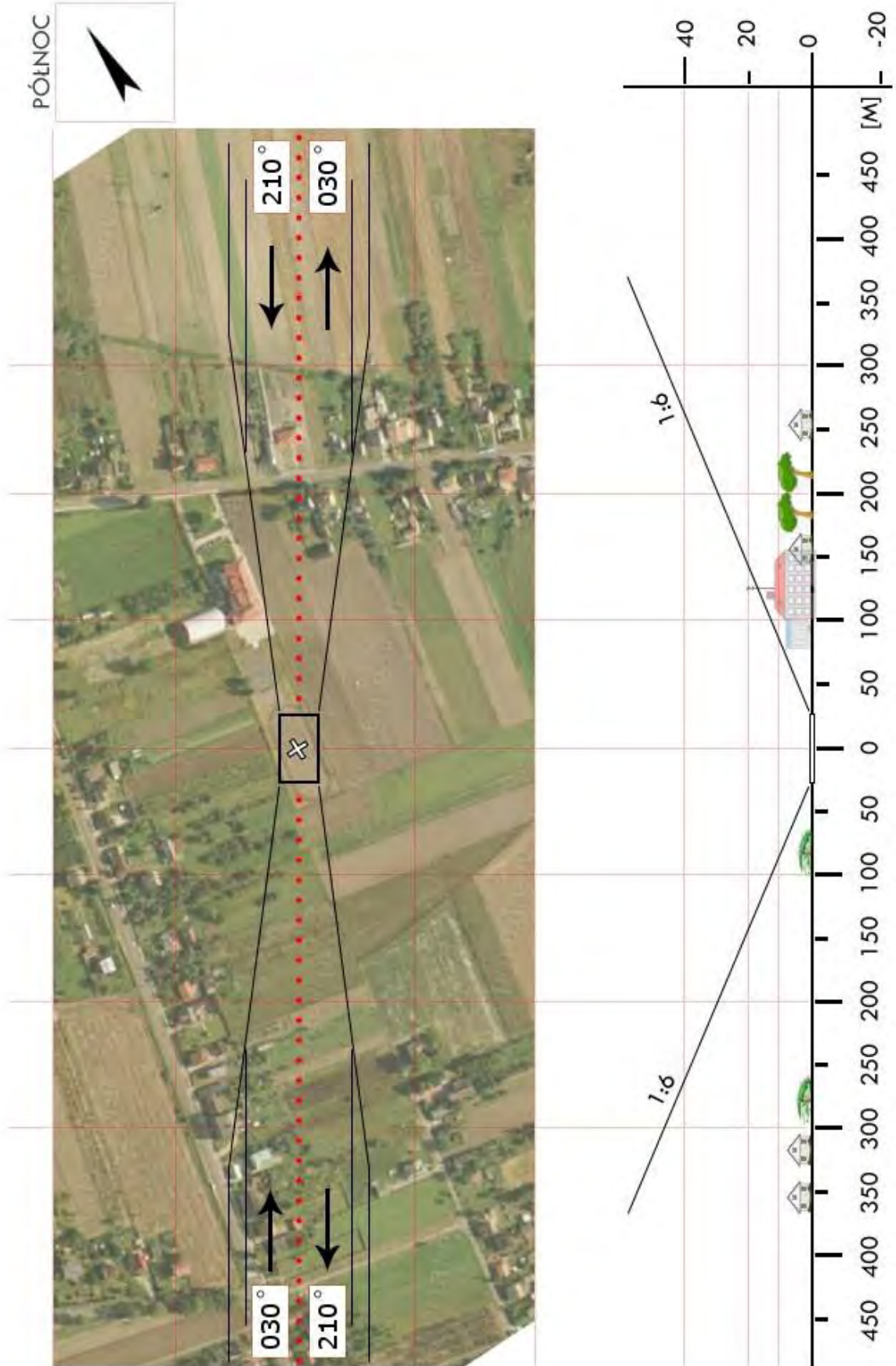

<b>ELA 01</b>	<b>Buczek / łąka</b>		Współrzędne geograficzne		51° 30,88' N 019° 09,62' E
	gm. Buczek		Wzniesienie nad poziom morza		610 ft
	pow. łaski woj. łódzkie				
Stopień trudności		<b>I</b>			
Główny kierunek podejścia		080° / 260°		Światła podejścia	
Główny kierunek startu		260° / 080°		brak	
		FATO		TLOF	
Wymiary		25 x 50 m		10 x 10 m	
Rodzaj nawierzchni		trawa		trawa	
Oznakowanie		brak		brak	
Oświetlenie		brak		brak	
Oświetlenie przeszkód		brak			
Wskaźnik kierunku wiatru		brak			
Minimalne warunki atmosferyczne do startu i lądowania		Dzień		Noc	
		Widzialność		Widzialność	
		Pułap chmur		Podstawa chmur	
		1500 m		3000 m	
		500 ft		1200 ft	
Stale przeszkody: Drzewa przy drodze na kierunku 060°; linia energetyczna h=12m na kierunku południowym w odległości 70m.					
Ograniczenia lokalne: TSA 06 Łask 133,075MHz			Procedury specjalne: Lądowanie w nocy przy asyście straży pożarnej		
Administrator terenu		Bronisław Węglewski, tel. 609 133 888			
Łączność radiotelefoniczna		169,000 MHz (kanał 39); 149,900 (kanał U02)			
Pomoc medyczna, nr tel.		Łask, tel. 43 675 55 55			
Straż Pożarna, nr tel.		KP PSP Łask, tel. 43 675 23 26			
Policja, nr tel.		KPP Łask, tel. 43 675 69 11			
Służba ruchu lotniczego		Warszawa INFO 119,450MHz, tel. 22 574 5585			
Osłona meteorologiczna		IMGW Okęcie, tel. 22 8460682, 22 6504485			
Zabezpieczenie terenu: Straż Pożarna, załoga HEMS					

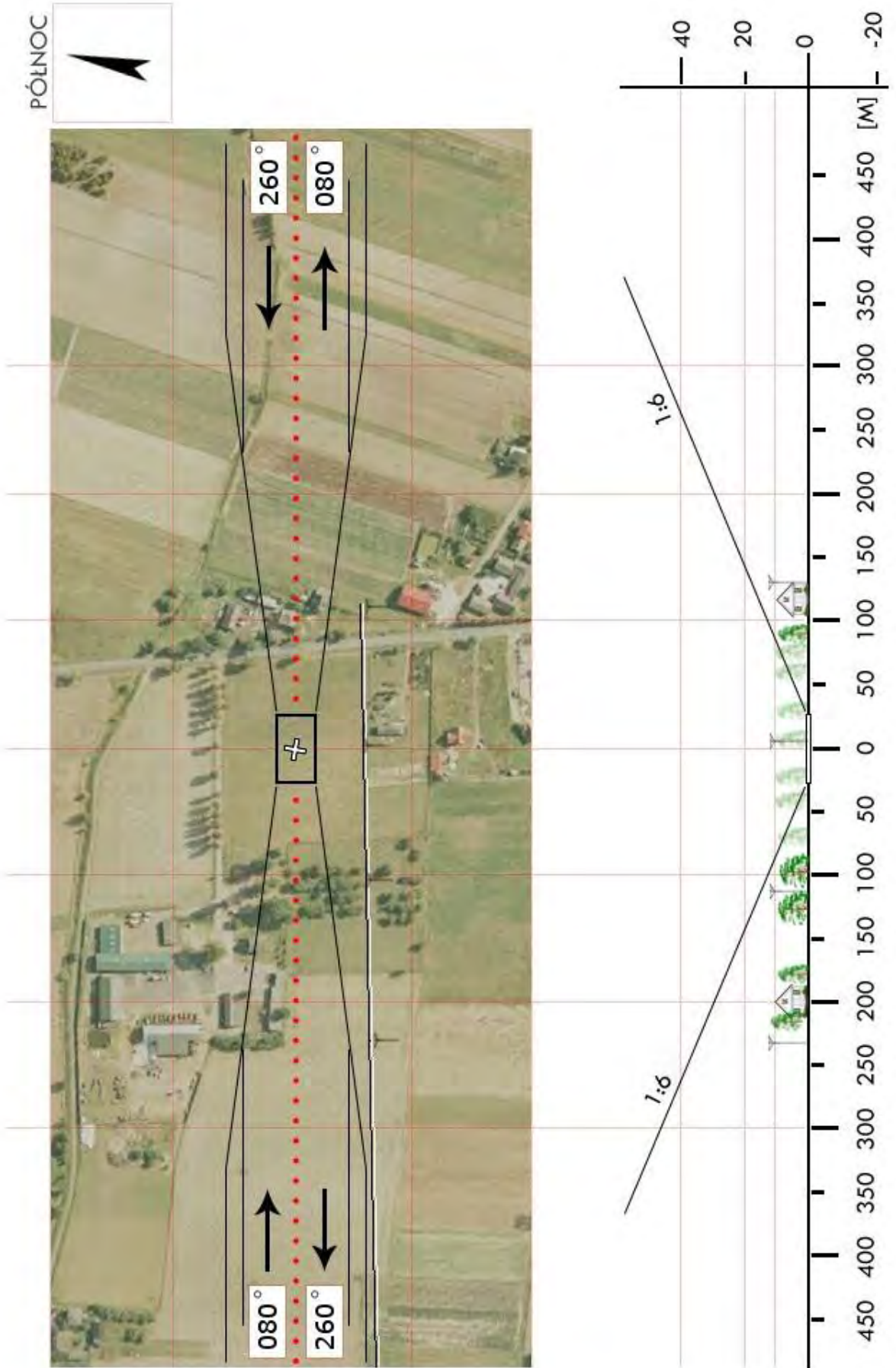

<b>ELA 02</b>	<b>Łask / stadion</b>		Współrzędne geograficzne	51° 35,67' N 019° 08,35' E	
	gm. Łask				
	pow. łaski woj. łódzkie		Wzniesienie nad poziom morza	554 ft	
Stopień trudności		<b>I</b>			
Główny kierunek podejścia		340° / 160°	Światła podejścia		
Główny kierunek startu		160° / 340°	brak		
		FATO	TLOF		
Wymiary		25 x 50 m	10 x 10 m		
Rodzaj nawierzchni		trawa	trawa		
Oznakowanie		brak	brak		
Oświetlenie		brak	brak		
Oświetlenie przeszkód		brak			
Wskaźnik kierunku wiatru		brak			
Minimalne warunki atmosferyczne do startu i lądowania			Dzień	Noc	
		Widzialność	1500 m	Widzialność	3000 m
		Pułap chmur	500 ft	Podstawa chmur	1200 ft
Stale przeszkody: Drzewa h=18m na kierunku 340° w odległości 125m; drzewa h=10m na kierunku 160° w odległości 135m					
Ograniczenia lokalne: TSA 06 Łask 133,075MHz			Procedury specjalne: Lądowanie w nocy przy asyście straży pożarnej		
Administrator terenu		UM w Łasku, tel. 43 676 8368			
Łączność radiotelefoniczna		169,000 MHz (kanał 39); 149,900 (kanał U02)			
Pomoc medyczna, nr tel.		Pabianice, tel. 42 225 5782			
Straż Pożarna, nr tel.		KP PSP Łask, tel. 43 675 23 26			
Policja, nr tel.		KPP Łask, tel. 43 675 69 11			
Służba ruchu lotniczego		Warszawa INFO 119,450MHz, tel. 22 574 5585			
Osłona meteorologiczna		IMGW Okęcie, tel. 22 8460682, 22 6504485			
Zabezpieczenie terenu: Straż Pożarna, załoga HEMS					

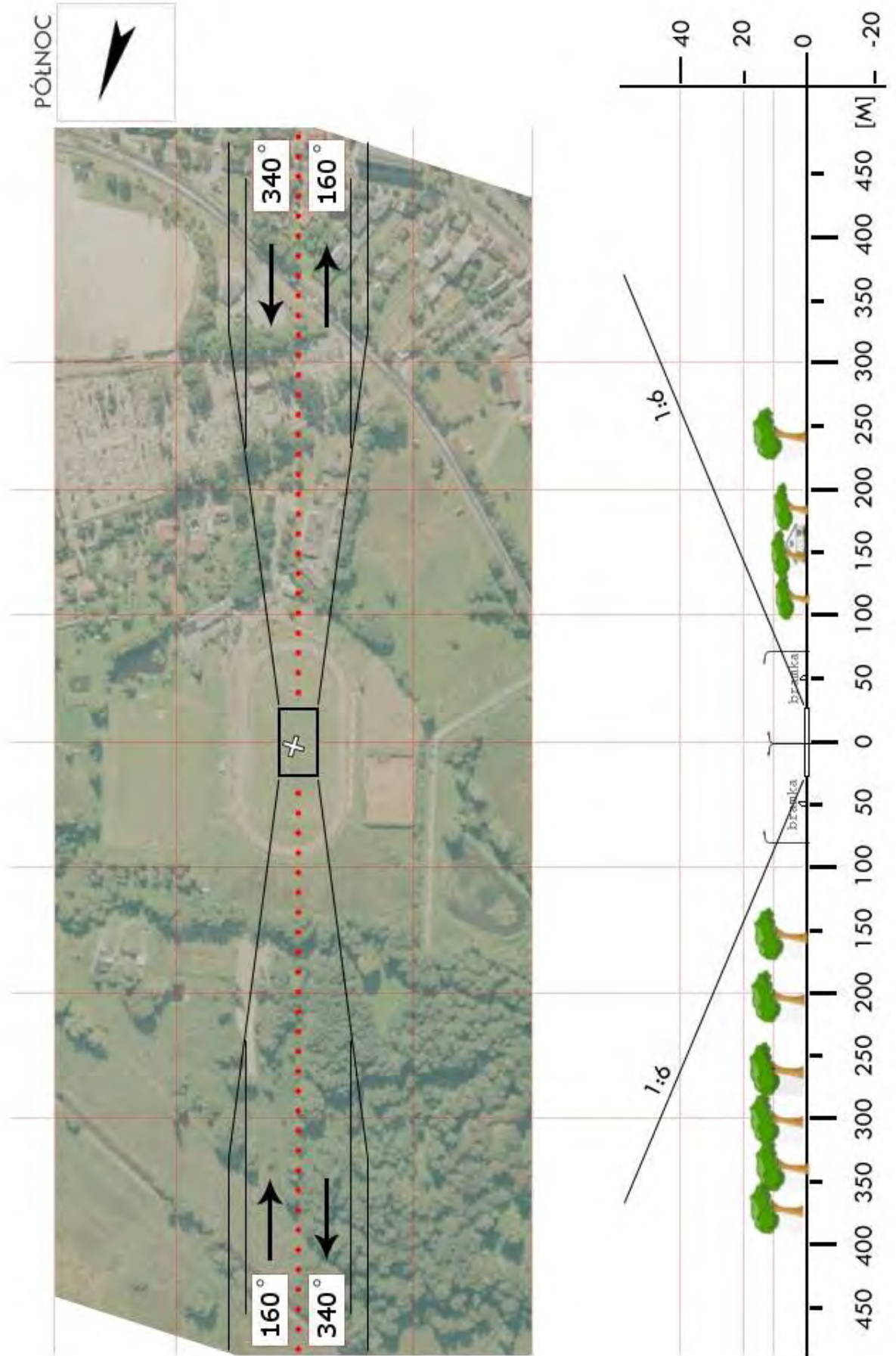

<b>ELA 03</b>	<b>Sędziejowice / stadion</b>		Współrzędne geograficzne		51° 30,67' N 019° 00,65' E
	gm. Sędziejowice		Wzniesienie nad poziom morza		535 ft
	pow. łaski woj. łódzkie				
Stopień trudności		<b>I</b>			
Główny kierunek podejścia		300° / 120°		Światła podejścia	
Główny kierunek startu		120° / 300°		brak	
		FATO		TLOF	
Wymiary		25 x 90 m		10 x 10 m	
Rodzaj nawierzchni		trawa		trawa	
Oznakowanie		brak		brak	
Oświetlenie		brak		brak	
Oświetlenie przeszkód		brak			
Wskaźnik kierunku wiatru		brak			
Minimalne warunki atmosferyczne do startu i lądowania		Dzień		Noc	
		Widzialność		Widzialność	
		Pułap chmur		Podstawa chmur	
		1500 m		3000 m	
		500 ft		1200 ft	
Stale przeszkody: Linia energetyczna h=11m na kierunku 300° w odległości 115m; Dom parterowy h=6m na kierunku 120° w odległości 105m					
Ograniczenia lokalne: TSA 06 Łask 133,075MHz			Procedury specjalne: Lądowanie w nocy przy asyście straży pożarnej		
Administrator terenu		UG Sędziejowice, tel. 43 6771157, 43 6771002			
Łączność radiotelefoniczna		169,000 MHz (kanał 39); 149,900 (kanał U02)			
Pomoc medyczna, nr tel.		Pabianice, tel. 42 225 5782			
Straż Pożarna, nr tel.		KP PSP Łask, tel. 43 675 23 26			
Policja, nr tel.		KPP Łask, tel. 43 675 69 11; 43 676 1399			
Służba ruchu lotniczego		Warszawa INFO 119,450 MHz, tel.22 574 55 85			
Osłona meteorologiczna		IMGW Okęcie, tel. 22 8460682, 22 6504485			
Zabezpieczenie terenu: Straż Pożarna, załoga HEMS					

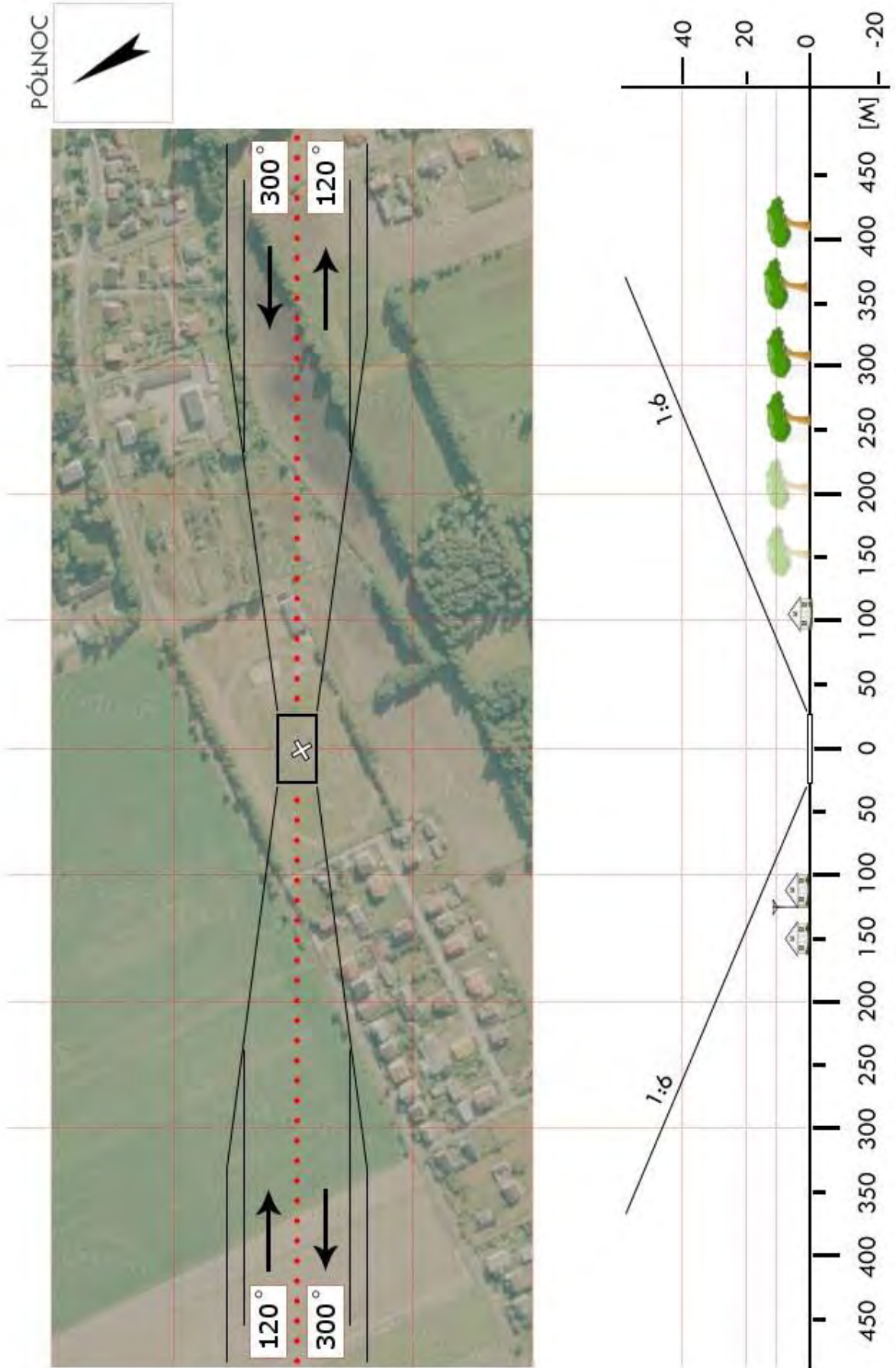

<b>ELA 04</b>	<b>Widawa / stadion</b>		Współrzędne geograficzne		51° 26,15' N 018° 56,62' E
	gm. Widawa		Wzniesienie nad poziom morza		479 ft
	pow. łaski woj. łódzkie				
Stopień trudności		<b>Wariant IIb</b>			
Główny kierunek podejścia		045° / 225°		Światła podejścia	
Główny kierunek startu		225° / 045°		brak	
		FATO		TLOF	
Wymiary		25 x 100 m		10 x 10 m	
Rodzaj nawierzchni		trawa		trawa	
Oznakowanie		brak		brak	
Oświetlenie		brak		brak	
Oświetlenie przeszkód		brak			
Wskaźnik kierunku wiatru		brak			
Minimalne warunki atmosferyczne do startu i lądowania		Dzień		Noc	
		Widzialność		Widzialność	
		Pułap chmur		Podstawa chmur	
		1500 m		3000 m	
		500 ft		1200 ft	
Stale przeszkody: Drzewa h=20m na kierunku 225° w odległości 74m; lampy h=12,5m dookoła boiska; lampa na kierunku 045° w odl. 85m					
Ograniczenia lokalne: TSA 06 Łask 133,075MHz			Procedury specjalne: Lądowanie w nocy przy asyście straży pożarnej  <b>Cat. A</b>		
Administrator terenu		UG Widawa, tel. 43 67 21 034			
Łączność radiotelefoniczna		169,000 MHz (kanał 39); 149,900 (kanał U02)			
Pomoc medyczna, nr tel.		Pabianice, tel. 42 225 5782			
Straż Pożarna, nr tel.		KP PSP Łask, tel. 43 675 23 26, 43 676 1399			
Policja, nr tel.		KPP Łask, tel. 43 675 69 11			
Służba ruchu lotniczego		Warszawa INFO 119,450 MHz, tel.22 574 55 85			
Osłona meteorologiczna		IMGW Okęcie, tel. 22 8460682, 22 6504485			
Zabezpieczenie terenu: Straż Pożarna, załoga HEMS					

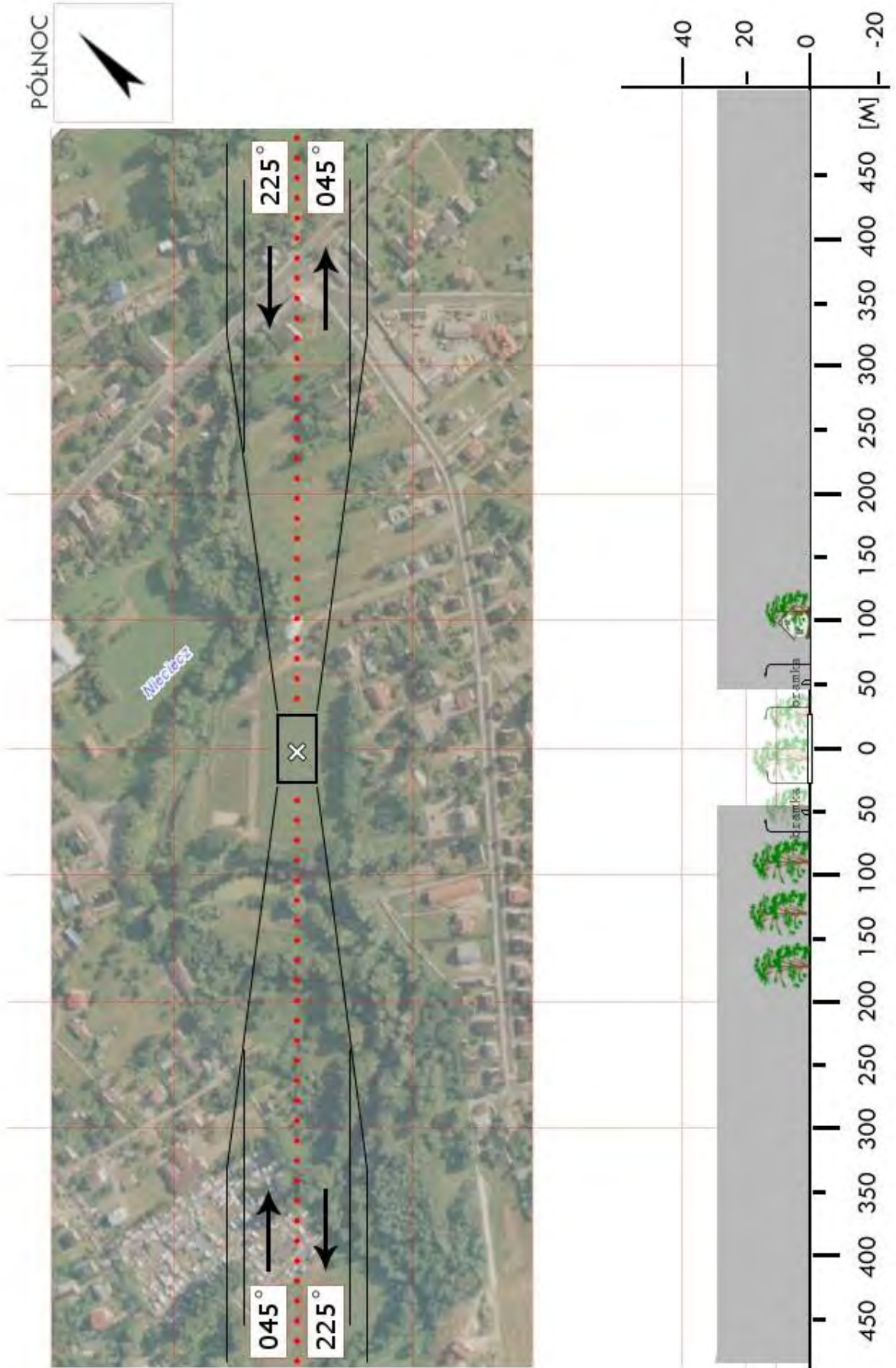

<b>ELC 02</b>	<b>Bielawy / boisko</b>		Współrzędne geograficzne		52° 04,14' N 019° 39,77' E
	gm. Bielawy		Wzniesienie nad poziom morza		338 ft
	pow. łowicki woj. łódzkie				
Stopień trudności		<b>Wariant IIa</b>			
Główny kierunek podejścia		140° / 320°		Światła podejścia	
Główny kierunek startu		320° / 140°		brak	
		FATO		TLOF	
Wymiary		25 x 70 m		10 x 10 m	
Rodzaj nawierzchni		trawa		trawa	
Oznakowanie		brak		brak	
Oświetlenie		brak		brak	
Oświetlenie przeszkód		brak			
Wskaźnik kierunku wiatru		brak			
Minimalne warunki atmosferyczne do startu i lądowania		Dzień		Noc	
		Widzialność		Widzialność	
		Pułap chmur		Podstawa chmur	
		1500 m		3000 m	
		500 ft		1200 ft	
Stale przeszkody: Latarnia h=10m na kierunku 320° w odl. 86m; maszt z lampami h=14m na kierunku 170° w odl. 56m; maszt h=19m po stronie północnej w odl. 214m					
Ograniczenia lokalne: brak			Procedury specjalne: Cat. A		
Administrator terenu		UG Bielawy, tel. 46 838 2695, 46 838 2660			
Łączność radiotelefoniczna		169,000 MHz (kanał 39); 149,900 (kanał U02)			
Pomoc medyczna, nr tel.		PR Łowicz, tel. 46 837 5624			
Straż Pożarna, nr tel.		KP PSP Łowicz, tel. 46 830 2570, -71			
Policja, nr tel.		KPP Łowicz, tel. 46 830 9500			
Służba ruchu lotniczego		Warszawa INFO 119,450 MHz, tel. 22 574 5585			
Osłona meteorologiczna		IMGW Okęcie, tel. 22 846 0682, 22 650 4485			
Zabezpieczenie terenu: Straż Pożarna, załoga HEMS					

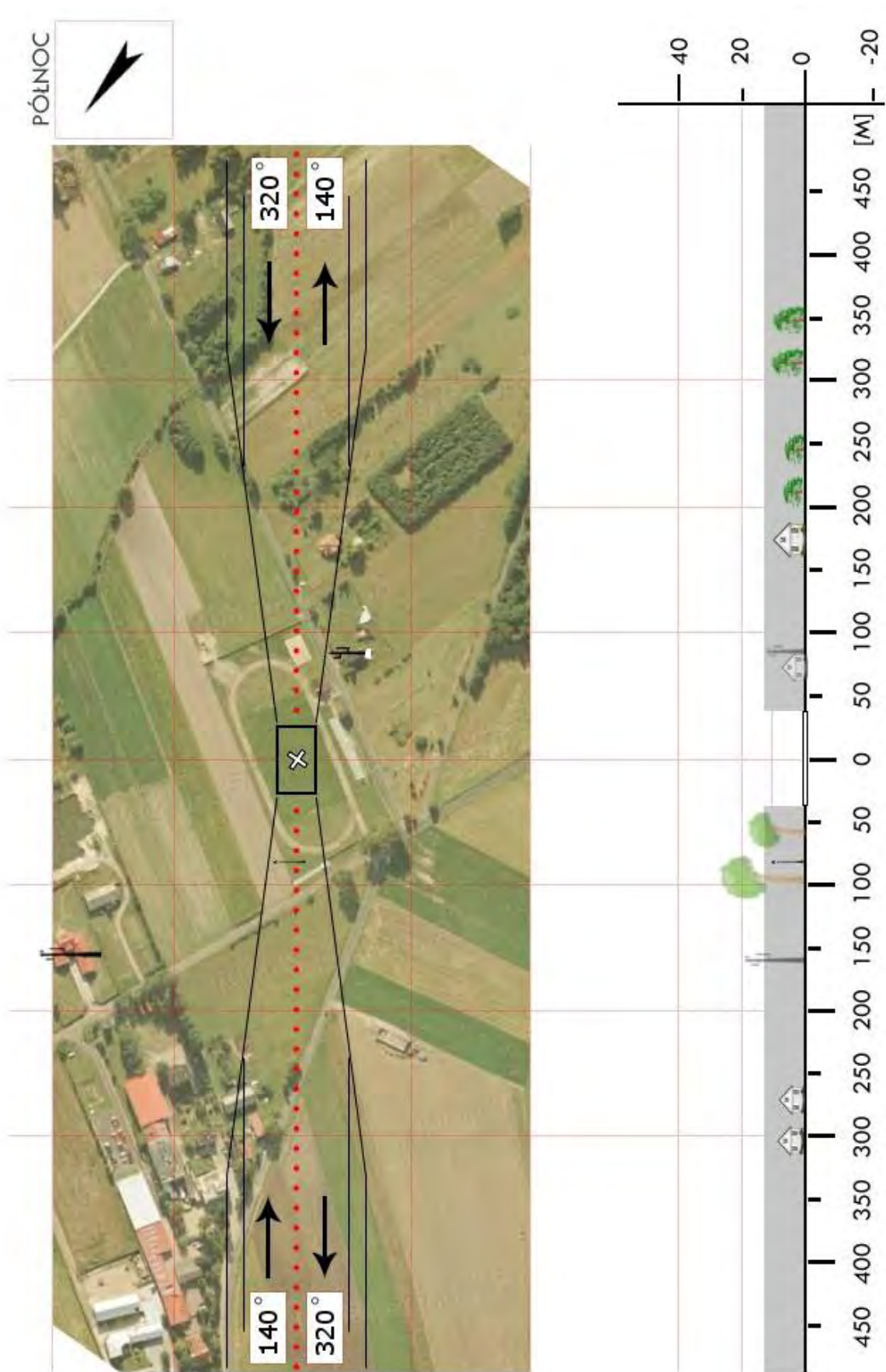

<b>ELC 03</b>	<b>Niespusza-Wieś / łąka</b>		Współrzędne geograficzne		52° 13,01' N 019° 51,09' E
	gm. Chaśno		Wzniesienie nad poziom morza		328 ft
	pow. łowicki woj. łódzkie				
Stopień trudności		<b>I</b>			
Główny kierunek podejścia		097° / 277°		Światła podejścia	
Główny kierunek startu		277° / 097°		brak	
		<b>FATO</b>		<b>TLOF</b>	
Wymiary		25 x 50 m		10 x 10 m	
Rodzaj nawierzchni		trawa		trawa	
Oznakowanie		brak		brak	
Oświetlenie		brak		brak	
Oświetlenie przeszkód		brak			
Wskaźnik kierunku wiatru		brak			
Minimalne warunki atmosferyczne do startu i lądowania		Dzień		Noc	
		Widzialność		3000 m	
		Pułap chmur		1200 ft	
Stale przeszkody: Drzewa h=20m na kier. 148° oraz 205° w odl. 46m Pryzma gruzu h=2m na kier. 080° w odl. 57m Drzewa h=20m na kier. 340° w odl. 120m					
Ograniczenia lokalne: Miejsce położone wewnątrz trasy wojskowej MRT11 (GND±1000ft)			Procedury specjalne: brak		
Administrator terenu		UG Chaśno, tel. 46 838 1423			
Łączność radiotelefoniczna		169,000 MHz (kanał 39); 149,900 (kanał U02)			
Pomoc medyczna, nr tel.		DM05-01 Łódź, tel. 42 645 9086			
Straż Pożarna, nr tel.		WSKR, tel. 42 631 5125; KP PSP Łowicz, tel. 46 830 2570			
Policja, nr tel.		KPP Łowicz - Oficer Dyż., tel. 46 830 9500			
Służba ruchu lotniczego		Warszawa INFO 119,450 MHz, tel. 22 574 5585			
Osłona meteorologiczna		IMGW Okęcie, tel. 22 846 0682, 22 569 4592			
Zabezpieczenie terenu: Straż Pożarna, załoga HEMS					

PÓLNOC

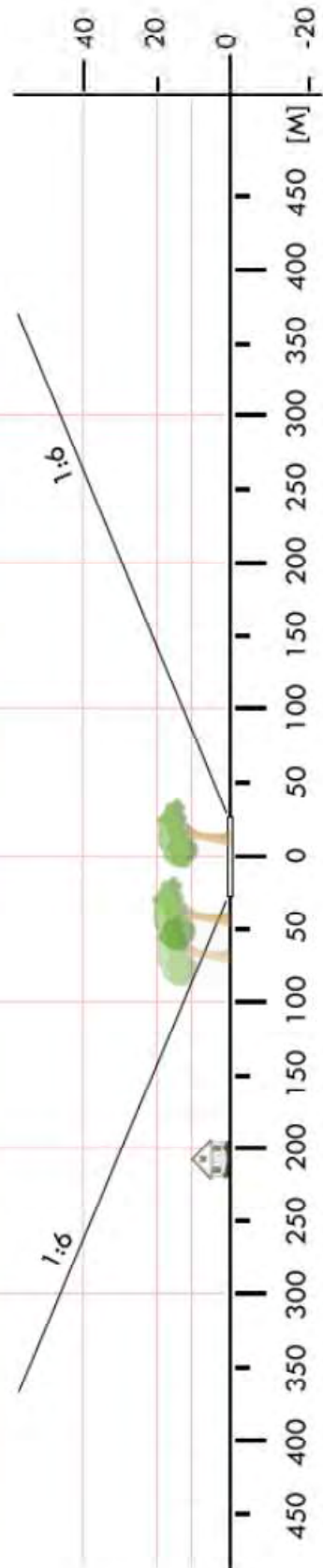

<b>ELC 04</b>	<b>Domaniewice / boisko</b>		Współrzędne geograficzne		52° 00,47' N 019° 48,65' E
	gm. Domaniewice		Wzniesienie nad poziom morza		417 ft
	pow. łowicki woj. łódzkie				
Stopień trudności		I			
Główny kierunek podejścia		075° / 255°		Światła podejścia	
Główny kierunek startu		255° / 075°		brak	
		FATO		TLOF	
Wymiary		100 x 100 m		10 x 10 m	
Rodzaj nawierzchni		trawa		trawa	
Oznakowanie		brak		brak	
Oświetlenie		brak		brak	
Oświetlenie przeszkód		brak			
Wskaźnik kierunku wiatru		brak			
Minimalne warunki atmosferyczne do startu i lądowania		Dzień		Noc	
		Widzialność	1500 m	Widzialność	3000 m
		Pułap chmur	500 ft	Podstawa chmur	1200 ft
Stałe przeszkody: Siatka h=5m za bramkami.					
Ograniczenia lokalne: TMA Łódź (TWR 124,225MHz)			Procedury specjalne: Lądowanie w nocy przy asyście straży pożarnej		
Administrator terenu		UG Domaniewice, tel. 46 8383522			
Łączność radiotelefoniczna		169,000 MHz (kanał 39); 149,900 (kanał U02)			
Pomoc medyczna, nr tel.		PR tel. 46 8375624			
Straż Pożarna, nr tel.		KP PSP Łowicz, tel. 46 8302550			
Policja, nr tel.		KPP Łowicz, tel. 46 8309500			
Służba ruchu lotniczego		Warszawa INFO 119,450MHz			
Osłona meteorologiczna		IMGW Okęcie, tel. 22 8460682, 22 6504485			
Zabezpieczenie terenu: Straż Pożarna					

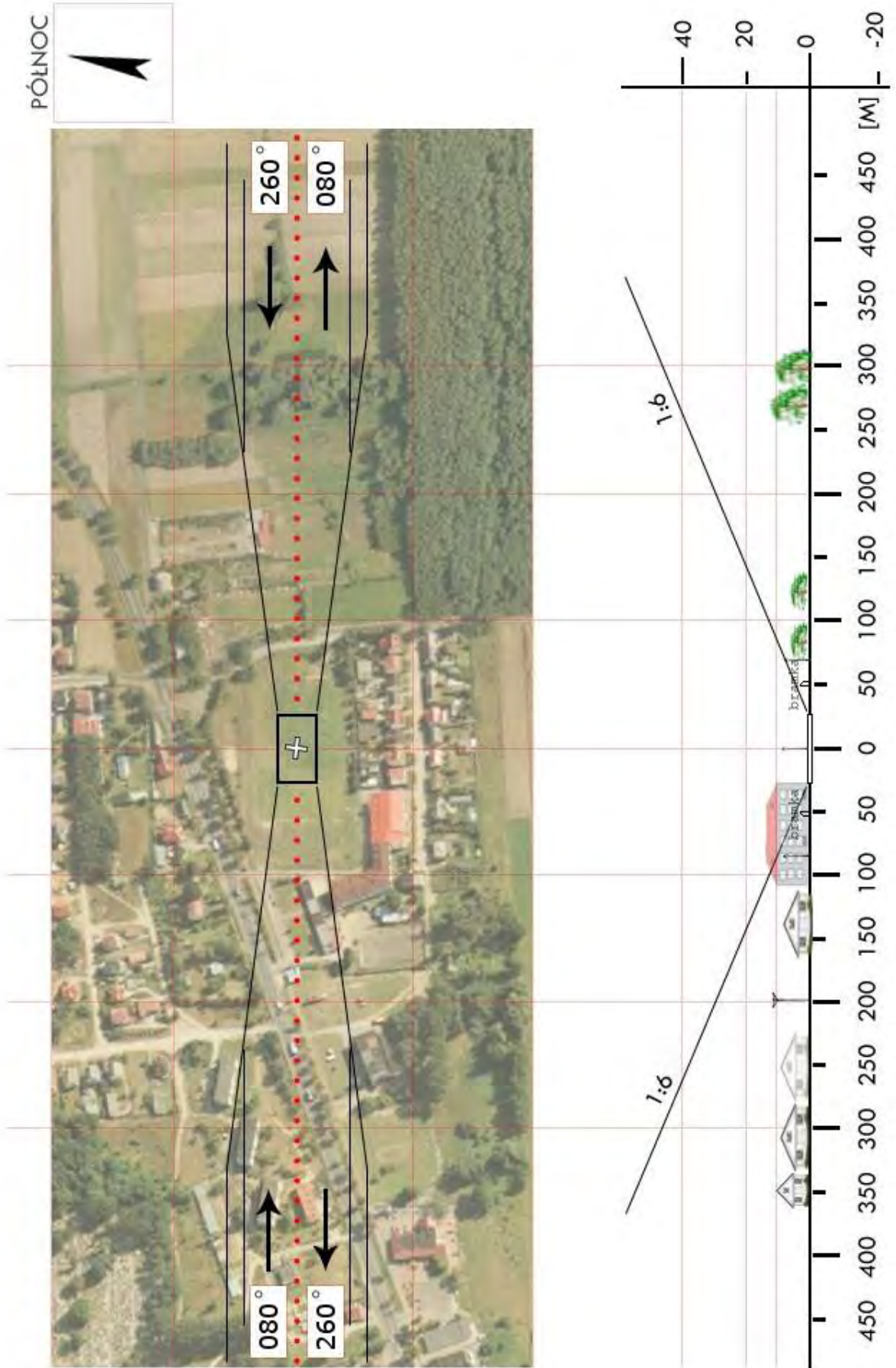

<b>ELC 05</b>	<b>Kiernozia / boisko</b>		Współrzędne geograficzne		52° 15,92' N 019° 52,17' E
	gm. Kiernozia		Wzniesienie nad poziom morza		318 ft
	pow. łowicki woj. łódzkie				
Stopień trudności		<b>I</b>			
Główny kierunek podejścia		315° / 135°		Światła podejścia	
Główny kierunek startu		135° / 315°		brak	
		FATO		TLOF	
Wymiary		50 x 25 m		10 x 10 m	
Rodzaj nawierzchni		trawa		trawa	
Oznakowanie		brak		brak	
Oświetlenie		brak		brak	
Oświetlenie przeszkód		brak			
Wskaźnik kierunku wiatru		brak			
Minimalne warunki atmosferyczne do startu i lądowania		Dzień		Noc	
		Widzialność		Widzialność	
		Pułap chmur		Podstawa chmur	
		1500 m		3000 m	
		500 ft		1200 ft	
Stale przeszkody: W kierunku 225° w odległości 58m od środka TLOF drzewa wys. 12÷15m W kierunku 320° w odległości 295m od środka TLOF maszt telefonii GSM o wys. 38m – 60m od osi podejścia 315°					
Ograniczenia lokalne: brak			Procedury specjalne: brak		
Administrator terenu		Urząd Gminy w Kiernozi, tel. 24 277 9080			
Łączność radiotelefoniczna		169,000 MHz (kanał 39); 149,900 MHz (kanał U02)			
Pomoc medyczna, nr tel.		PR Łowicz, tel. 46 837 5624			
Straż Pożarna, nr tel.		PSP Łowicz, tel. 46 830 2570, -71			
Policja, nr tel.		KPP Łowicz, tel. 46 830 9500			
Służba ruchu lotniczego		Warszawa INFO 119,450 MHz			
Osłona meteorologiczna		Łódź Lublinek, tel. 42 688 6933			
Zabezpieczenie terenu: Straż Pożarna, załoga HEMS					

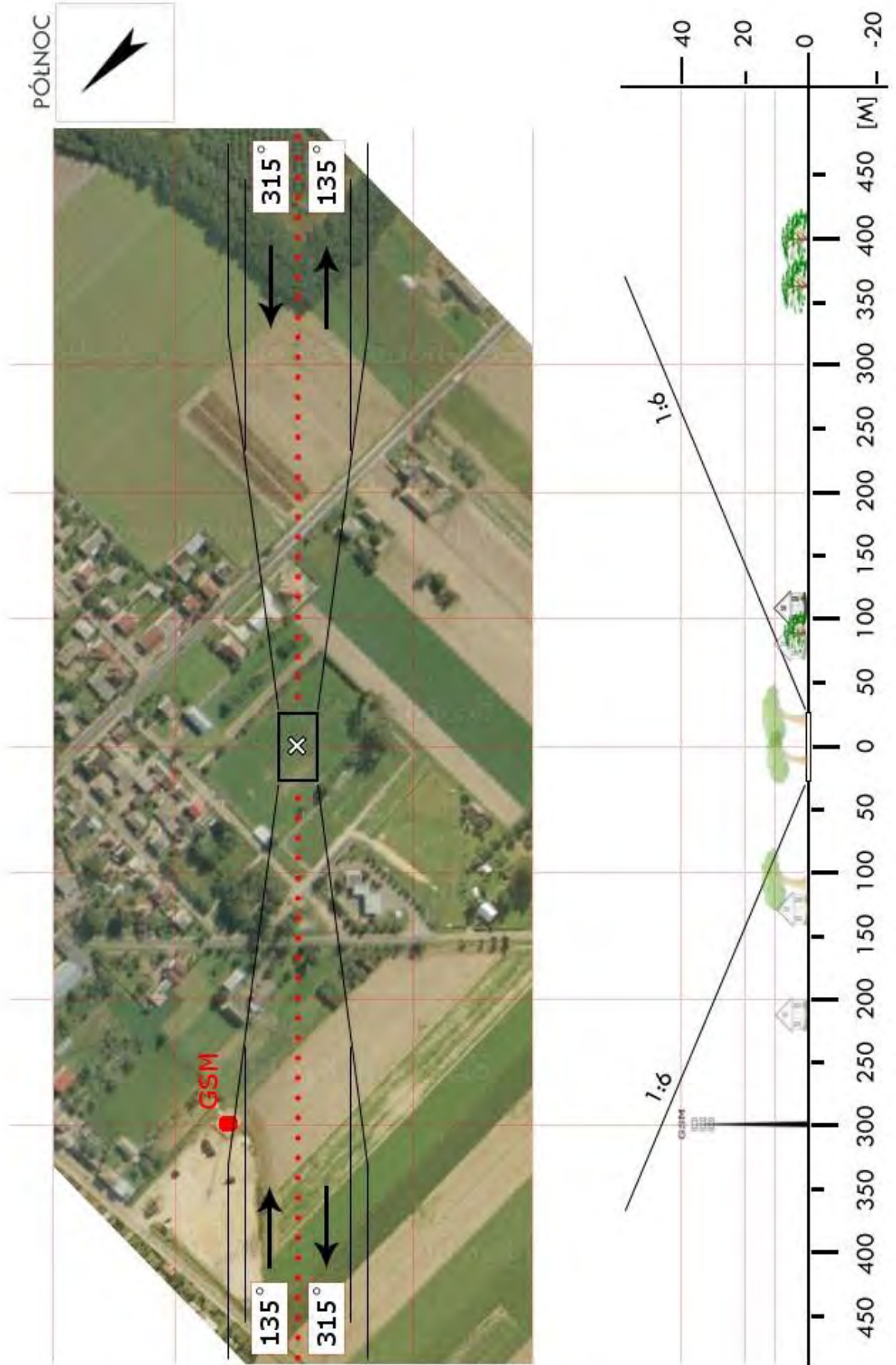

<b>ELC 06</b>	<b>Boczki / boisko</b>		Współrzędne geograficzne	52° 10,57' N 019° 59,47' E	
	gm. Kocierzew Południowy				
	pow. łowicki		Wzniesienie nad poziom morza	312 ft	
	woj. łódzkie				
Stopień trudności		<b>I</b>			
Główny kierunek podejścia		195° / 015°	Światła podejścia		
Główny kierunek startu		015° / 195°	brak		
		FATO	TLOF		
Wymiary		110 x 72 m	10 x 10 m		
Rodzaj nawierzchni		trawa	trawa		
Oznakowanie		brak	brak		
Oświetlenie		brak	brak		
Oświetlenie przeszkód		brak			
Wskaźnik kierunku wiatru		brak			
Minimalne warunki atmosferyczne do startu i lądowania			Dzień	Noc	
		Widzialność	1500 m	Widzialność	3000 m
		Pułap chmur	500 ft	Podstawa chmur	1200 ft
Stałe przeszkody: Brak					
* można wykorzystać kierunki do startu i lądowania 105/285° – brak przeszkód					
Ograniczenia lokalne: brak		Procedury specjalne: Lądowanie w nocy przy asyście straży pożarnej			
Administrator terenu		UG Kocierzew Południowy, tel. 46 8384825			
Łączność radiotelefoniczna		169,000 MHz (kanał 39); 149,900 (kanał U02)			
Pomoc medyczna, nr tel.		PR Łowicz, tel. 46 8375624			
Straż Pożarna, nr tel.		KPPSP Łowicz, tel. 46 8302550			
Policja, nr tel.		KPP Łowicz, tel. 46 8309500			
Służba ruchu lotniczego		Warszawa INFO 119,450MHz			
Osłona meteorologiczna		IMGW Okęcie, tel. 22 8460682, 22 6504485			
Zabezpieczenie terenu: Straż Pożarna					

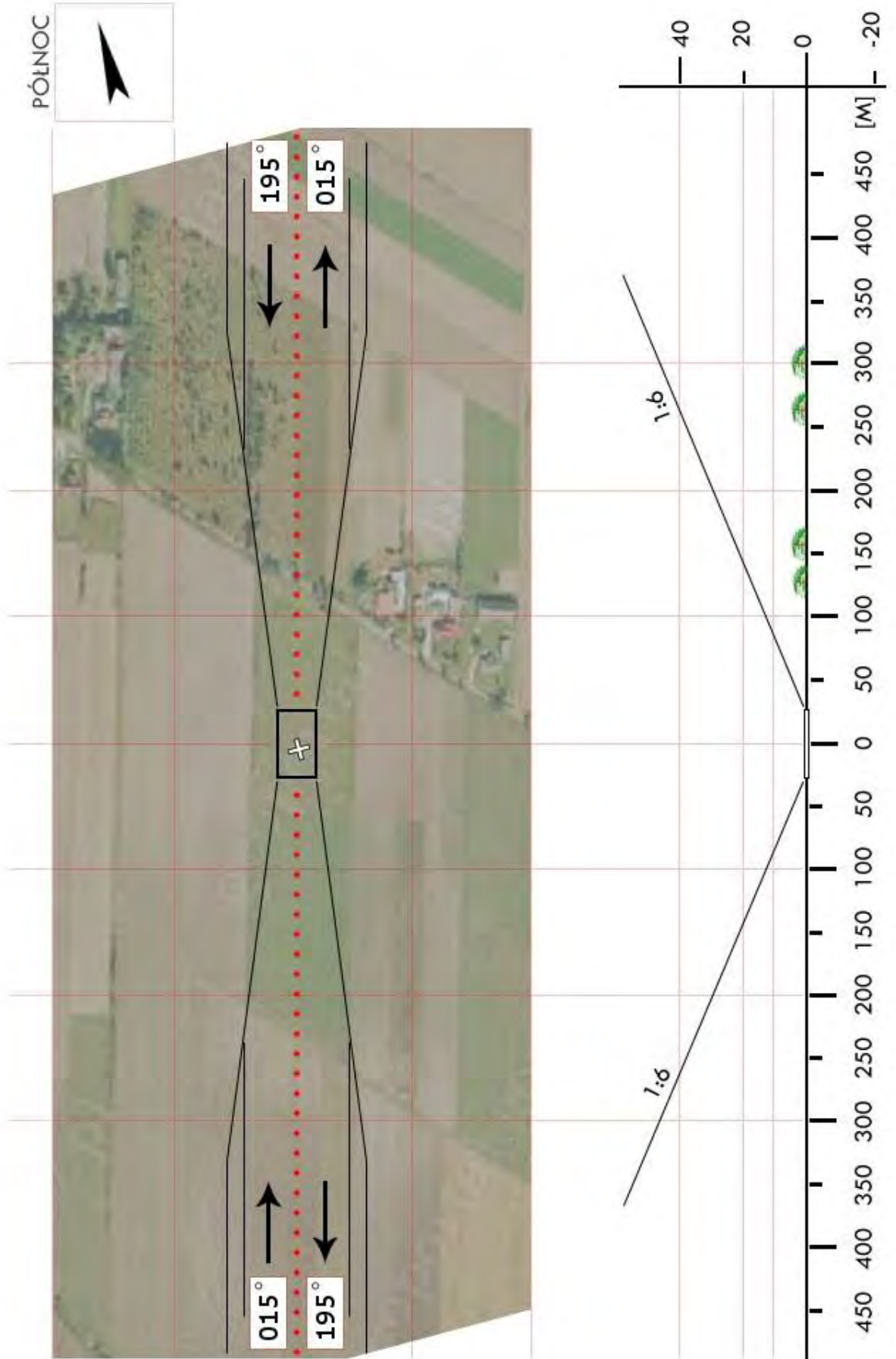

<b>ELC 07</b>	<b>Jamno / boisko</b>		Współrzędne geograficzne		52° 03,34' N 019° 53,97' E
	gm. Łowicz		Wzniesienie nad poziom morza		312 ft
	pow. łowicki woj. łódzkie				
Stopień trudności		<b>Wariant IIb</b>			
Główny kierunek podejścia		075° / 255°		Światła podejścia	
Główny kierunek startu		255° / 075°		brak	
		FATO		TLOF	
Wymiary		25 x 95 m		10 x 10 m	
Rodzaj nawierzchni		trawa		trawa	
Oznakowanie		brak		brak	
Oświetlenie		brak		brak	
Oświetlenie przeszkód		brak			
Wskaźnik kierunku wiatru		brak			
Minimalne warunki atmosferyczne do startu i lądowania		Dzień		Noc	
		Widzialność		Widzialność	
		Pułap chmur		Podstawa chmur	
		1500 m		3000 m	
		500 ft		1200 ft	
Stałe przeszkody: Latarnie h=8m dookoła boiska					
Ograniczenia lokalne: brak			Procedury specjalne: Cat. A		
Administrator terenu		UG Łowicz, tel. 46 830 2630			
Łączność radiotelefoniczna		169,000 MHz (kanał 39); 149,900 (kanał U02)			
Pomoc medyczna, nr tel.		DM05-01 Łódź, tel. 42 645 9086, 42 231 1111			
Straż Pożarna, nr tel.		PSP WSKR, tel. 424 631 5125			
Policja, nr tel.		KWP Oficer dyż., tel. 42 665 2260, 42 665 2865			
Służba ruchu lotniczego		ATC lub FIS dla danej przestrzeni lub obszaru			
Osłona meteorologiczna		CBPL (IMGW) Warszawa, tel. 22 569 4592, -4584, 503 122 805			
Zabezpieczenie terenu: Straż Pożarna, załoga HEMS					

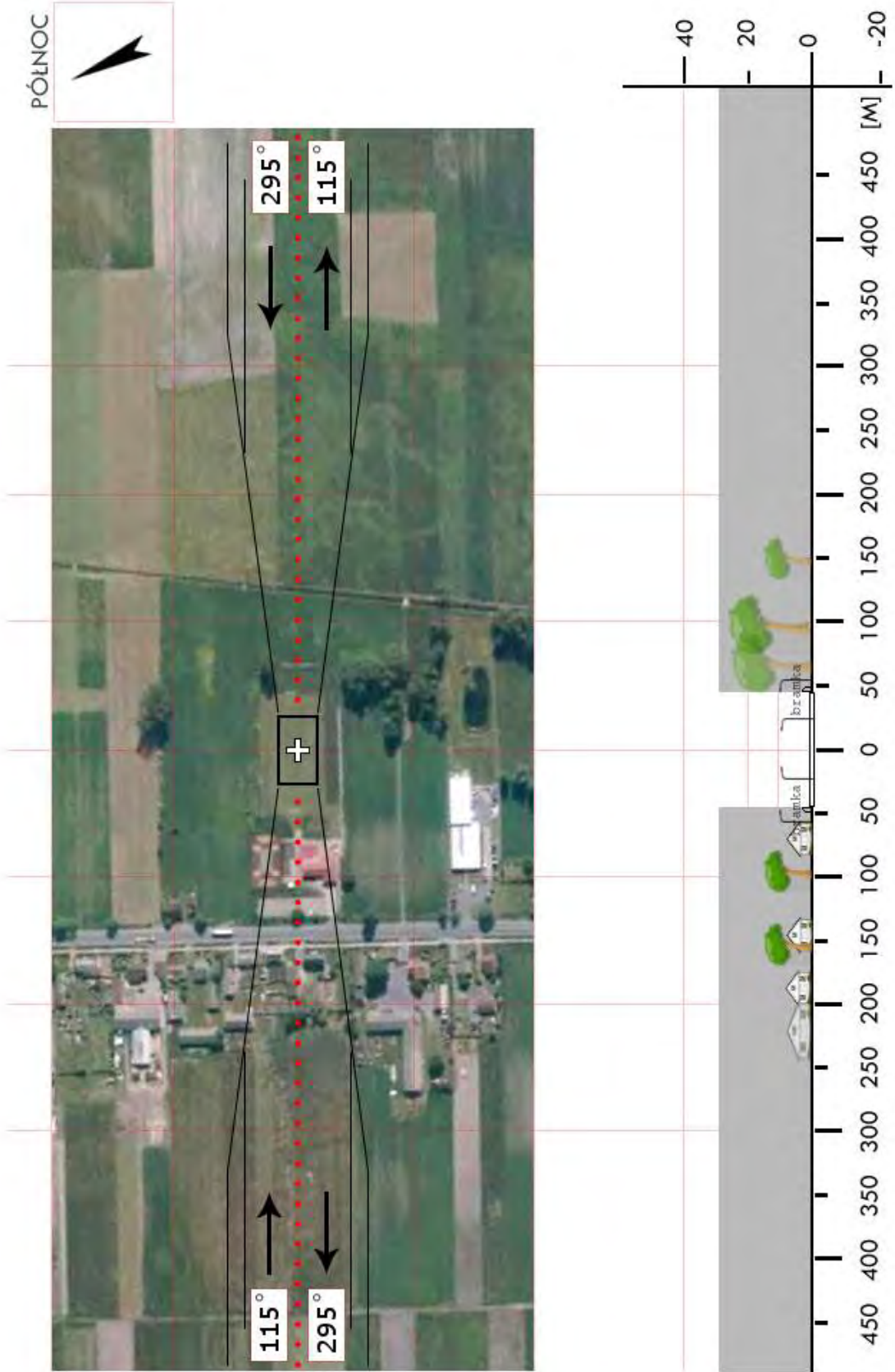

<b>ELC 08</b>	<b>Łyszkowice / boisko *</b>		Współrzędne geograficzne		51° 59,22' N 019° 54,47' E
	gm. Łyszkowice		Wzniesienie nad poziom morza		400 ft
	pow. łowicki woj. łódzkie				
Stopień trudności		<b>Wariant IIa</b>			
Główny kierunek podejścia		010° / 190°		Światła podejścia	
Główny kierunek startu		190° / 010°		brak	
		FATO		TLOF	
Wymiary		25 x 80 m		10 x 10 m	
Rodzaj nawierzchni		trawa		trawa	
Oznakowanie		brak		brak	
Oświetlenie		brak		brak	
Oświetlenie przeszkód		brak			
Wskaźnik kierunku wiatru		brak			
Minimalne warunki atmosferyczne do startu i lądowania		Dzień		Noc	
		Widzialność		Widzialność	
		1500 m		3000 m	
		Pułap chmur		Podstawa chmur	
		500 ft		1200 ft	
Stale przeszkody: Wieża GSM h=40,5m na kierunku 100° w odl. 285m od środka boiska N: Linia energ. h=10m w odl. 55m od środka boiska, niska zabudowa w odl. 75m S: niska zabudowa w odl. 165m					
Ograniczenia lokalne: brak			Procedury specjalne: Cat. A		
Administrator terenu		UG w Łyszkowicach, tel. 46 838 8778, 603 742 117			
Łączność radiotelefoniczna		169,000 MHz (kanał 39); 149,900 MHz (kanał U02)			
Pomoc medyczna, nr tel.		DM05-01 Łódź, tel. 42 645 9086, 42 231 1111			
Straż Pożarna, nr tel.		PSP WSKR, tel. 42 631 5125			
Policja, nr tel.		KWP Oficer dyż., tel. 42 665 2260, 42 665 2865			
Służba ruchu lotniczego		ATC lub FIS dla danej przestrzeni lub obszaru			
Osłona meteorologiczna		CBPL (IMGW) Warszawa, tel. 22 569 4592, -4584, 503 122 805			
Zabezpieczenie terenu: Straż Pożarna, załoga HEMS (gospodarz obiektu – Bogdan Janczak, tel. 608 077 930)					
----- * boisko boczne/treningowe stadionu przy ul. Sportowej					

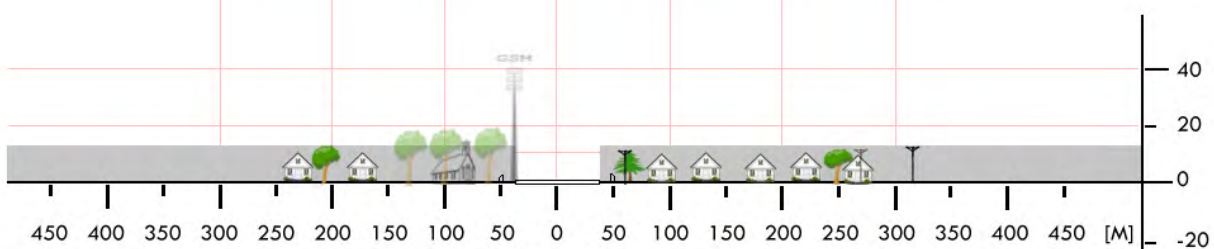
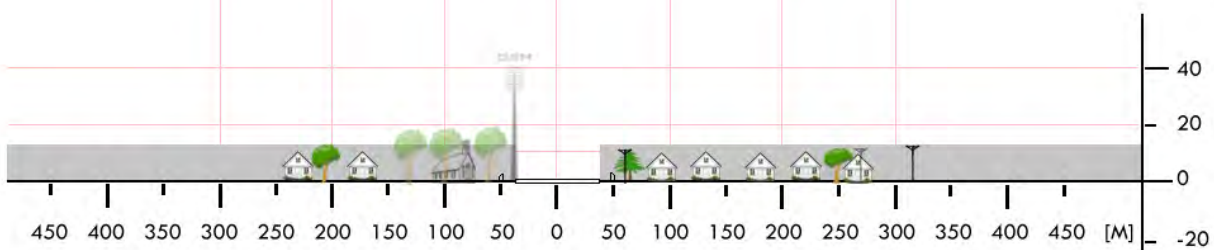

<b>ELC 09</b>	<b>Bednary / boisko *</b>		Współrzędne geograficzne	52° 06,77' N 020° 03,05' E	
	gm. Nieborów				
	pow. łowicki woj. łódzkie		Wzniesienie nad poziom morza	282 ft	
Stopień trudności		<b>Wariant IIb</b>			
Główny kierunek podejścia		270° / 090°	Światła podejścia		
Główny kierunek startu		090° / 270°	brak		
		FATO	TLOF		
Wymiary		25 x 95 m	10 x 10 m		
Rodzaj nawierzchni		trawa	trawa		
Oznakowanie		brak	brak		
Oświetlenie		brak	brak		
Oświetlenie przeszkód		brak			
Wskaźnik kierunku wiatru		brak			
Minimalne warunki atmosferyczne do startu i lądowania			Dzień	Noc	
		Widzialność	1500 m	Widzialność	3000 m
		Pułap chmur	500 ft	Podstawa chmur	1200 ft
Stale przeszkody: Siatka ochronna h=5m za bramkami. Drzewa h=15-24m na podejściu 090 w odległości 64-160m; Lampy h=10m po bokach boiska (po 3 szt.) i za bramką od wschodu (2 szt.)					
Ograniczenia lokalne: brak		Procedury specjalne: Cat. A			
Administrator terenu		UG Nieborów, tel. 46 838 5613			
Łączność radiotelefoniczna		169,000 MHz (kanał 39); 149,900 MHz (kanał U02)			
Pomoc medyczna, nr tel.		PR Łowicz, tel. 46 837 5624			
Straż Pożarna, nr tel.		KP PSP Łowicz, tel. 46 830 2570, -71			
Policja, nr tel.		KPP Łowicz, tel. 46 830 9500			
Służba ruchu lotniczego		Warszawa INFO 119,450 MHz, tel. 22 574 5585			
Osłona meteorologiczna		IMGW Okęcie, tel. 22 846 0682, 22 569 4592			
Zabezpieczenie terenu: Straż Pożarna, załoga HEMS					
----- * boisko piłkarskie KS Czarni Bednary					

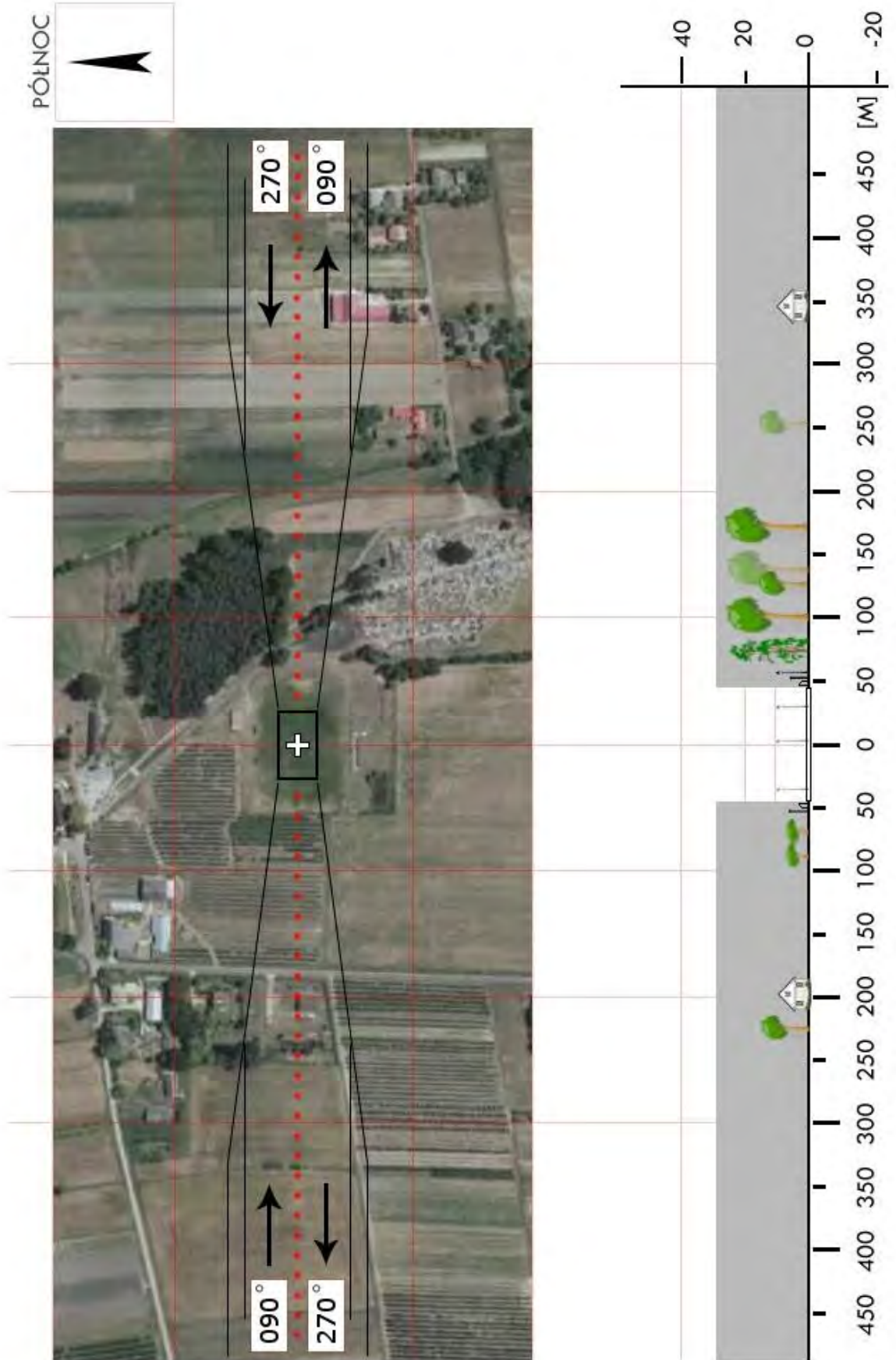

<b>ELC 9a</b>	<b>Nieborów / lądowisko *</b>		Współrzędne geograficzne	52° 04,23' N	
	gm. Nieborów			020° 03,67' E	
	pow. łowicki woj. łódzkie		Wzniesienie nad poziom morza	287 ft	
Stopień trudności		I			
Główny kierunek podejścia		330° / 150°	Światła podejścia		
Główny kierunek startu		150° / 330°	brak		
		FATO	TLOF		
Wymiary		25 x 50 m	10 x 10 m		
Rodzaj nawierzchni		trawa	trawa		
Oznakowanie		brak	brak		
Oświetlenie		brak	brak		
Oświetlenie przeszkód		Rękaw			
Wskaźnik kierunku wiatru		Dwa, jeden oświetlony			
Minimalne warunki atmosferyczne do startu i lądowania			Dzień	Noc	
		Widzialność	1500 m	Widzialność	3000 m
		Pułap chmur	500 ft	Podstawa chmur	1200 ft
Stałe przeszkody: brak					
Ograniczenia lokalne: brak		Procedury specjalne: brak			
Administrator terenu		Jan Wyszogrodzki, tel. 601 304 669			
Łączność radiotelefoniczna		169,000 MHz (kanał 39); 149,900 (kanał U02)			
Pomoc medyczna, nr tel.		PR Łowicz, tel. 46 837 5624			
Straż Pożarna, nr tel.		KP PSP Łowicz, tel. 46 830 2570, -71			
Policja, nr tel.		KPP Łowicz, tel. 46 830 9500			
Służba ruchu lotniczego		Warszawa INFO 119,450 MHz, tel. 22 574 5585			
Osłona meteorologiczna		IMGW Okęcie, tel. 22 846 0682, 22 650 4485			
Zabezpieczenie terenu: Straż Pożarna, załoga HEMS					
----- * prywatne lądowisko wiatrakowców – rejestracja w ULC					

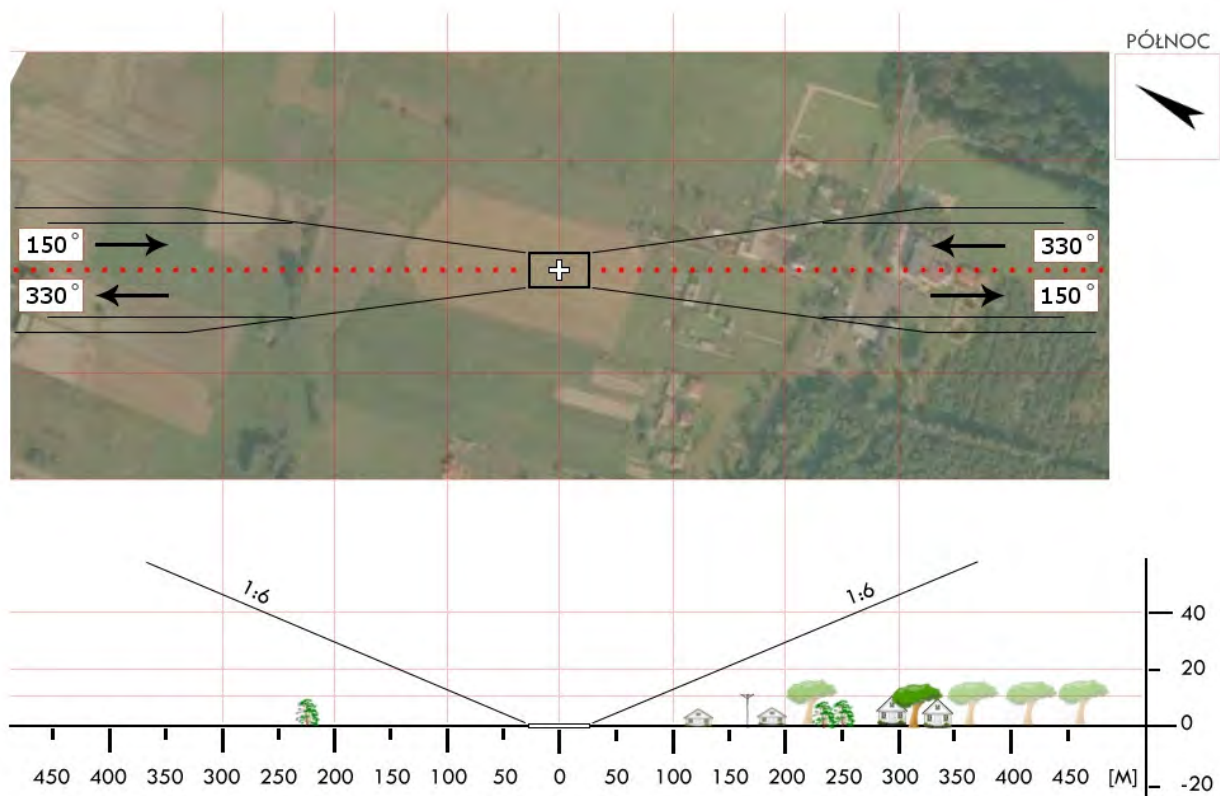
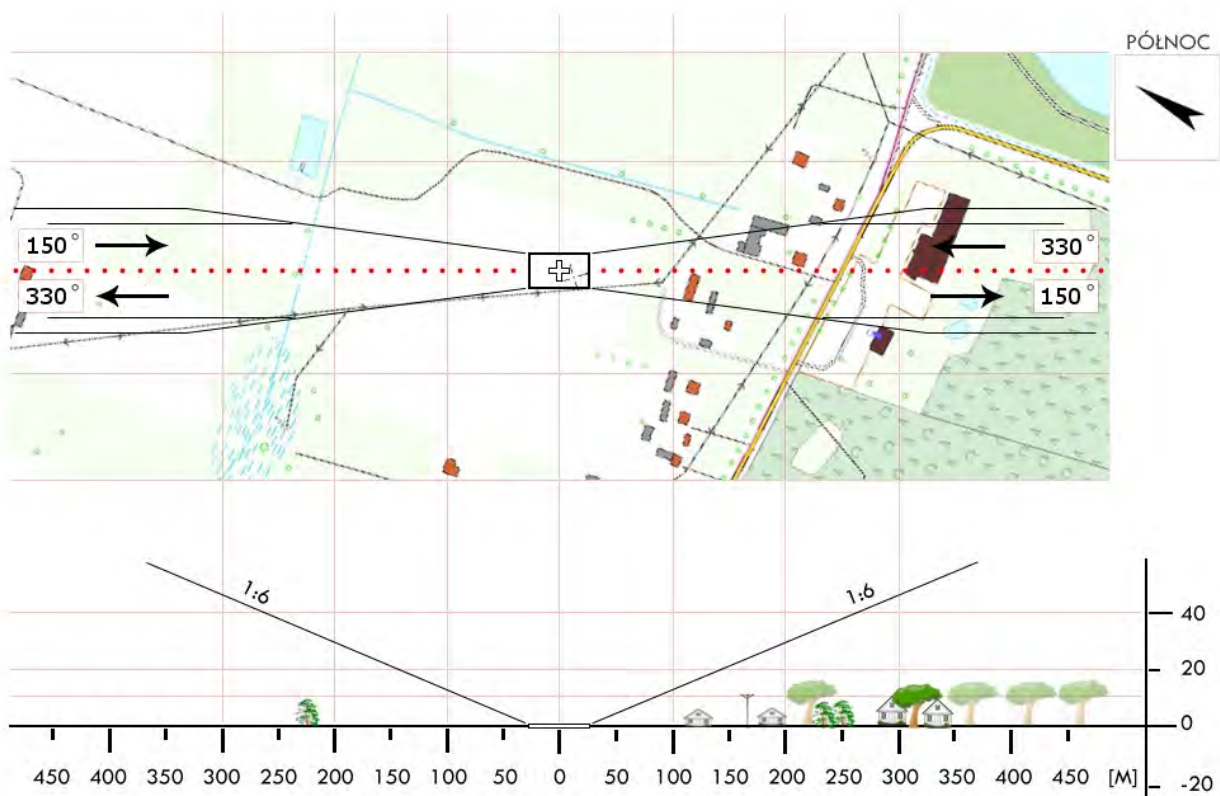

<b>ELC 10</b>	<b>Nowy Żłaków / boisko</b>		Współrzędne geograficzne		52° 11,93' N 019° 48,18' E
	gm. Zduny		Wzniesienie nad poziom morza		293 ft
	pow. łowicki woj. łódzki				
Stopień trudności		I			
Główny kierunek podejścia		180° / 060°		Światła podejścia	
Główny kierunek startu		360° / 240°		brak	
		FATO		TLOF	
Wymiary		25 x 50 m		10 x 10 m	
Rodzaj nawierzchni		trawa		trawa	
Oznakowanie		brak		brak	
Oświetlenie		brak		brak	
Oświetlenie przeszkód		brak			
Wskaźnik kierunku wiatru		brak			
Minimalne warunki atmosferyczne do startu i lądowania		Dzień		Noc	
		Widzialność		3000 m	
		Pułap chmur		Podstawa chmur	
		1500 m		1200 ft	
Stałe przeszkody: Kościół h=50m na kier. 090° w odległości 95m; Latarnie h=9m i ogrodzenie z siatki na kier. 240°					
Ograniczenia lokalne: brak			Procedury specjalne: Lądowanie w nocy przy asyście straży pożarnej		
Administrator terenu		UG Zduny, tel. 46 838 7426			
Łączność radiotelefoniczna		169,000 MHz (kanał 39); 149,900 (kanał U02)			
Pomoc medyczna, nr tel.		PR Łowicz, tel. 46 837 5624, SOR, tel.46 837 5624			
Straż Pożarna, nr tel.		KP PSP Łowicz, tel. 46 830 2550			
Policja, nr tel.		KPP Łowicz, tel. 46 830 9500			
Służba ruchu lotniczego		Warszawa INFO 119,450MHz			
Osłona meteorologiczna		IMGW Okęcie, tel. 22 846 0682, 22 650 4485			
Zabezpieczenie terenu: Straż Pożarna					

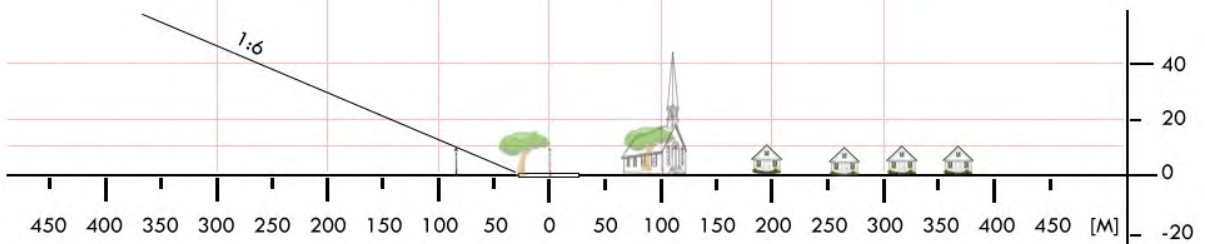
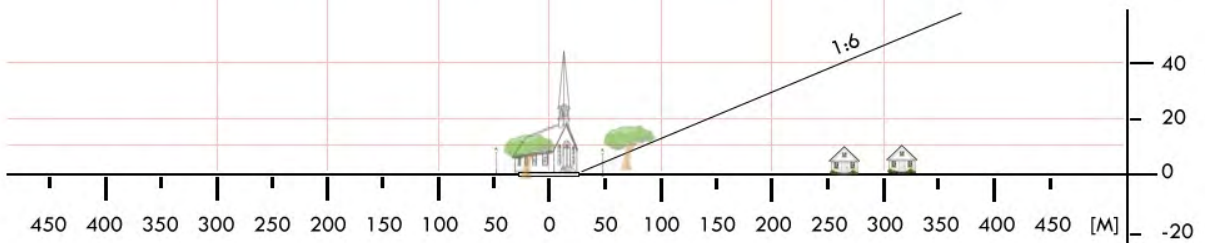
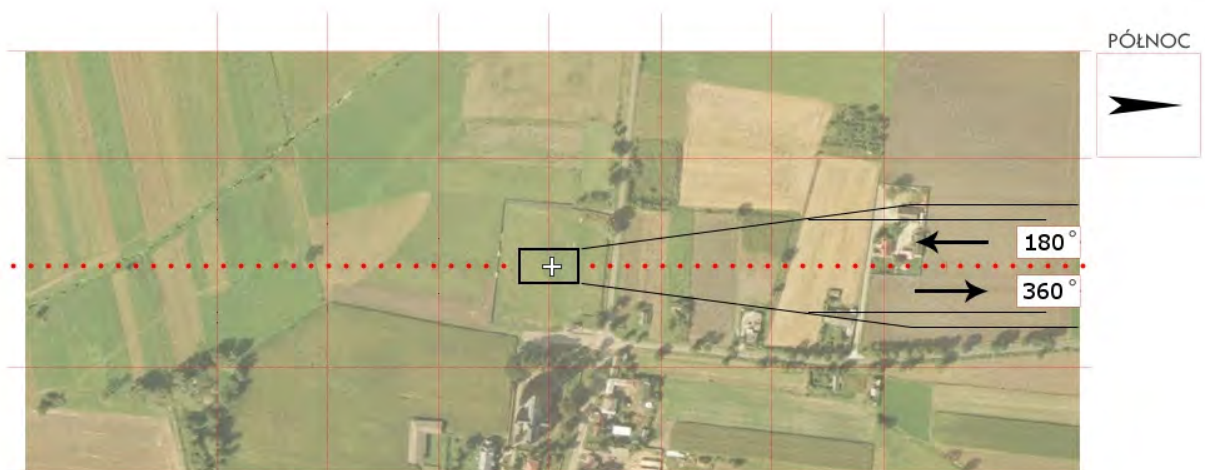

<b>ELE 02</b>	<b>Daszyna / boisko</b>		Współrzędne geograficzne	52° 09,71' N 019° 10,61' E	
	gm. Daszyna			Wzniesienie nad poziom morza	486 ft
	pow. łęczycki woj. łódzkie				
Stopień trudności		<b>Wariant IIa</b>			
Główny kierunek podejścia		360° / 180°		Światła podejścia	
Główny kierunek startu		180° / 360°		brak	
		FATO		TLOF	
Wymiary		25 x 70 m		10 x 10 m	
Rodzaj nawierzchni		trawa		trawa	
Oznakowanie		brak		brak	
Oświetlenie		brak		brak	
Oświetlenie przeszkód		brak			
Wskaźnik kierunku wiatru		brak			
Minimalne warunki atmosferyczne do startu i lądowania		Dzień		Noc	
		Widzialność		Widzialność	
		Pułap chmur		Podstawa chmur	
		1500 m		3000 m	
		500 ft		1200 ft	
Stale przeszkody: Drzewa h=15m po stronie wschodniej i zachodniej boiska; krzaki h=10m po stronie północnej; skarpa h=3m po stronie południowej.					
Ograniczenia lokalne: MATZ EPLY po stronie południowej; EPLY INFO 128,500MHz			Procedury specjalne: Cat. A		
Administrator terenu		UG Daszyna, tel. 24 357 1000			
Łączność radiotelefoniczna		169,000 MHz (kanał 39); 149,900 (kanał U02)			
Pomoc medyczna, nr tel.		PR Łęczyca, tel. 24 721 2187			
Straż Pożarna, nr tel.		KP PSP Łęczyca, tel. 24 721 2632			
Policja, nr tel.		KPP Łęczyca, tel. 24 721 1100			
Służba ruchu lotniczego		Warszawa INFO 119,450 MHz, tel. 22 574 5585			
Osłona meteorologiczna		IMGW Okęcie, tel. 22 846 0682, 22 650 4485			
Zabezpieczenie terenu: Straż Pożarna, załoga HEMS					

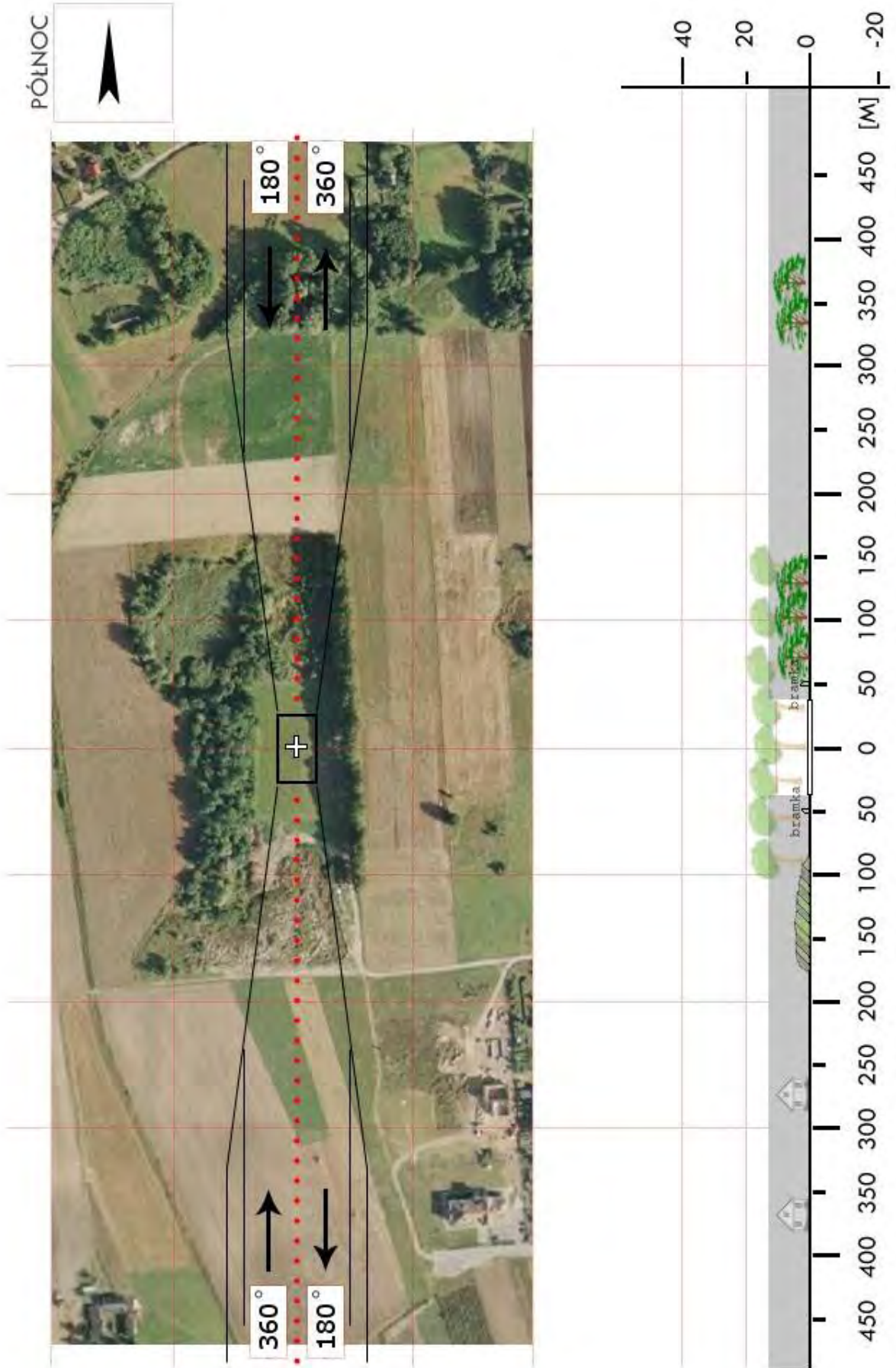

<b>ELE 03</b>	<b>Góra Św. Małgorzaty / boisko</b>		Współrzędne geograficzne	52° 03,48' N 019° 19,27' E	
	gm. Góra Świętej Małgorzaty		Wzniesienie nad poziom morza	385 ft	
	pow. łęczycki woj. łódzkie				
Stopień trudności		<b>Wariant IIa</b>			
Główny kierunek podejścia		145° / 325°	Światła podejścia		
Główny kierunek startu		325° / 145°	brak		
		FATO	TLOF		
Wymiary		25 x 70 m	15 x 15 m		
Rodzaj nawierzchni		trawa	trawa		
Oznakowanie		brak	brak		
Oświetlenie		brak	brak		
Oświetlenie przeszkód		brak			
Wskaźnik kierunku wiatru		brak			
Minimalne warunki atmosferyczne do startu i lądowania			Dzień	Noc	
		Widzialność	1500 m	Widzialność	3000 m
		Pałap chmur	500 ft	Podstawa chmur	1200 ft
Stałe przeszkody:					
Siatka ochronna h=6m za bramkami Maszty oświetleniowe h=10m po obu stronach boiska (2x3) N: Maszt stacji meteo (kratownica) h=10m za bramką, linia energ. h=7m w odl. 100m, dalej wieża GSM h=50m w odl. ok. 500m S: Budynek szkolny o wys. ok. 8m w odl. 90m, kościół h=35m w odl. 425m.					
Ograniczenia lokalne:		Procedury specjalne:			
brak		Cat. A			
Administrator terenu		Urząd Gminy, tel. 24 389 2400, 24 389 2413			
Łączność radiotelefoniczna		169,000 MHz (kanał 39); 149,900 (kanał U02)			
Pomoc medyczna, nr tel.		DM05-01 Łódź, tel. 42 647 2560, 42 231 1111			
Straż Pożarna, nr tel.		PSP WSKR, tel. 42 631 5125			
Policja, nr tel.		KWP Oficer dyż., tel. 42 665 2260, 42 665 2865			
Służba ruchu lotniczego		ATC lub FIS dla danej przestrzeni lub obszaru			
Osłona meteorologiczna		CBPL (IMGW) Warszawa, tel. 22 569 4592, -4584, 503 122 805			
Zabezpieczenie terenu:					
Straż Pożarna, załoga HEMS					

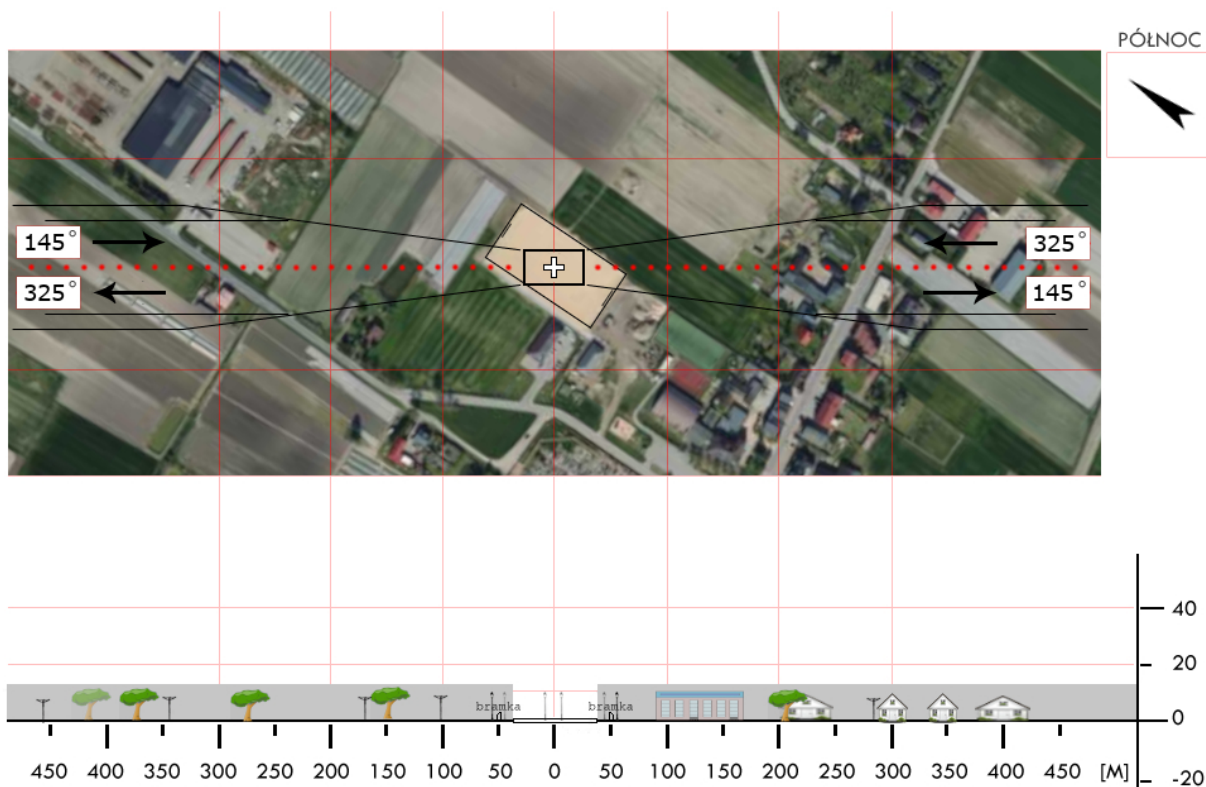
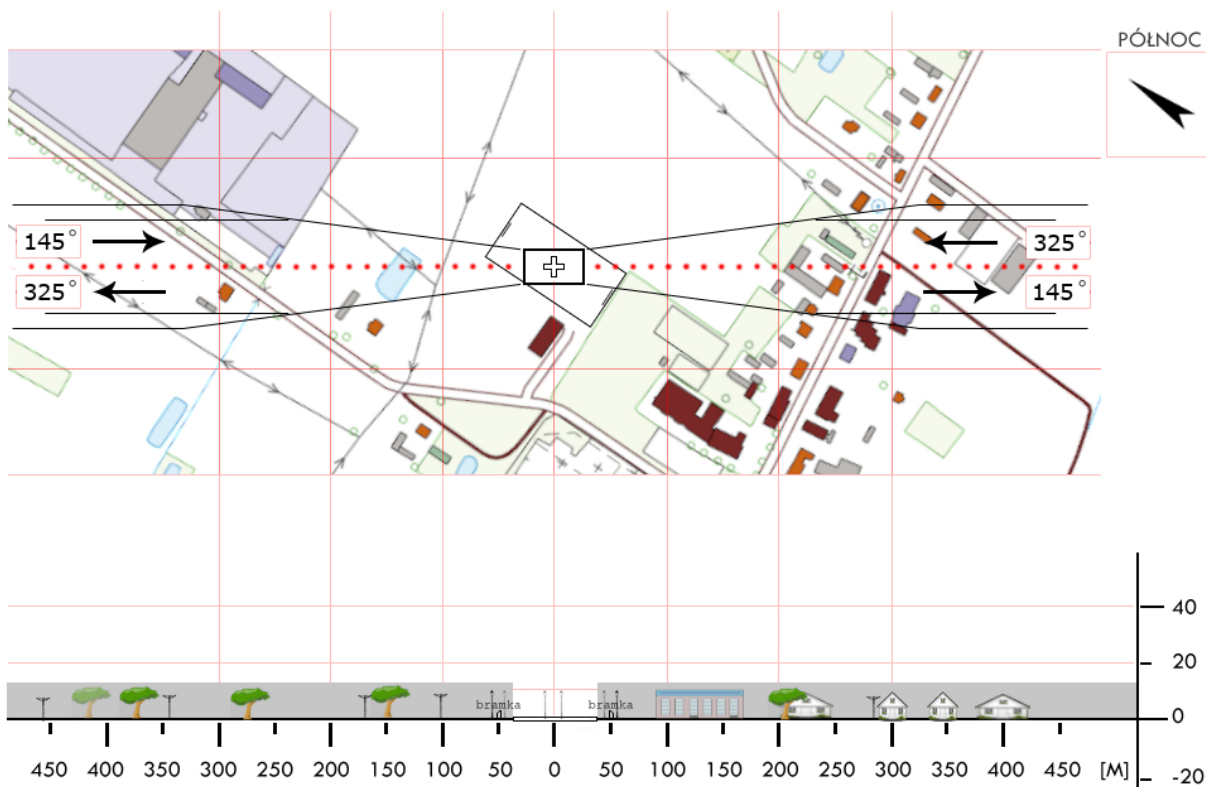

<b>ELE 04</b>	<b>Grabów / stadion</b>		Współrzędne geograficzne		52° 07,70' N 019° 00,03' E
	gm. Grabów		Wzniesienie nad poziom morza		451 ft
	pow. łęczycki woj. łódzkie				
Stopień trudności		<b>I</b>			
Główny kierunek podejścia		350° / 170°		Światła podejścia	
Główny kierunek startu		170° / 350°		brak	
		FATO		TLOF	
Wymiary		25 x 50 m		10 x 10 m	
Rodzaj nawierzchni		trawa		trawa	
Oznakowanie		brak		brak	
Oświetlenie		brak		brak	
Oświetlenie przeszkód		brak			
Wskaźnik kierunku wiatru		brak			
Minimalne warunki atmosferyczne do startu i lądowania		Dzień		Noc	
		Widzialność		Widzialność	
		Pułap chmur		Podstawa chmur	
		1500 m		3000 m	
		500 ft		1200 ft	
Stale przeszkody: Wieża GSM h=40m na kierunku 310° w odległości 225m (do rozbiórki); W: drzewa h=18m w odległości 55m; E: drzewa h=12m w odl. 42m; N: budynek h=10m w odl. 100m; S: siatka ochronna za bramką, odl. 58m;					
Ograniczenia lokalne: MATZ EPLY; Łęczyca INFO 128,500MHz			Procedury specjalne: brak		
Administrator terenu		UG Grabów, tel. 63 273 4121			
Łączność radiotelefoniczna		169,000 MHz (kanał 39); 149,900 (kanał U02)			
Pomoc medyczna, nr tel.		PR Łęczyca, tel. 24 721 2187			
Straż Pożarna, nr tel.		KP PSP Łęczyca, tel. 24 721 2632			
Policja, nr tel.		KPP Łęczyca, tel. 24 721 1100			
Służba ruchu lotniczego		Warszawa INFO 119,450 MHz, tel. 22 574 5585			
Osłona meteorologiczna		IMGW Okęcie, tel. 22 846 0682, 22 650 4485			
Zabezpieczenie terenu: Straż Pożarna, załoga HEMS					

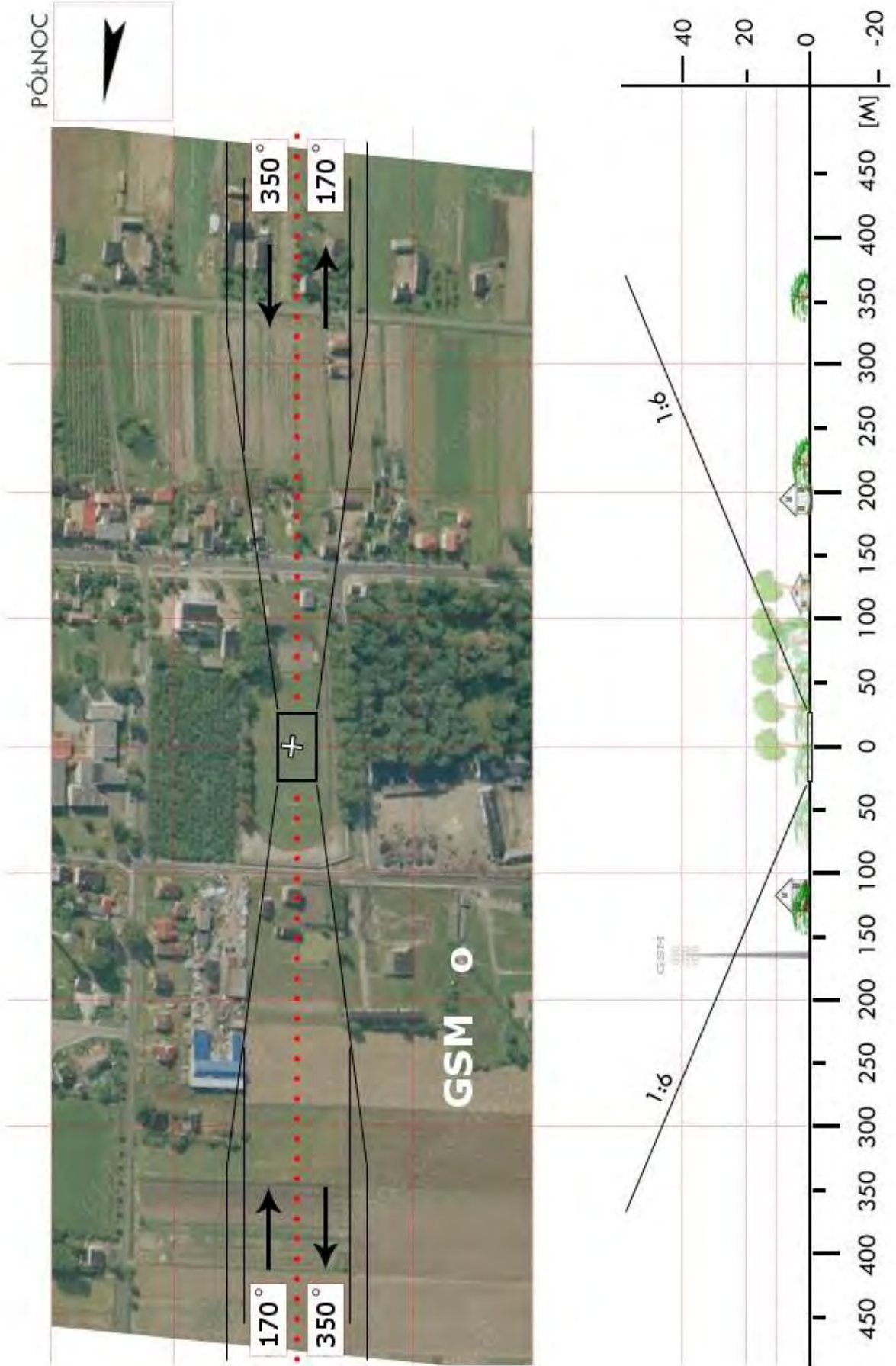

<b>ELE 05</b>	<b>Janków / łąka</b>		Współrzędne geograficzne		52°01,42' N 019°06,33' E
	gm. Łęczyca		Wzniesienie nad poziom morza		352 ft
	pow. łęczycki woj. łódzkie				
Stopień trudności		<b>I</b>			
Główny kierunek podejścia		010° / 190°		Światła podejścia	
Główny kierunek startu		190° / 010°		brak	
		FATO		TLOF	
Wymiary		25 x 50 m		10 x 10 m	
Rodzaj nawierzchni		trawa/łąka		trawa/łąka	
Oznakowanie		brak		brak	
Oświetlenie		brak		brak	
Oświetlenie przeszkód		brak			
Wskaźnik kierunku wiatru		brak			
Minimalne warunki atmosferyczne do startu i lądowania		Dzień		Noc	
		Widzialność		Widzialność	
		Pułap chmur		Podstawa chmur	
		1500 m		3000 m	
		500 ft		1200 ft	
Stałe przeszkody:					
brak					
Ograniczenia lokalne:			Procedury specjalne:		
brak			Lądowanie w nocy przy asyście straży pożarnej		
Administrator terenu		Andrzej Krzyżaniak, tel. 603 297501 – prezes OSP			
Łączność radiotelefoniczna		169,000 MHz (kanał 39); 149,900 (kanał U02)			
Pomoc medyczna, nr tel.		PR Łęczyca, tel. 24 7212187			
Straż Pożarna, nr tel.		PSP Łęczyca, tel. 24 7212632			
Policja, nr tel.		Łęczyca, tel. 24 7211100			
Służba ruchu lotniczego		Warszawa informacja 119,450 MHz, tel. 22 5745588			
Osłona meteorologiczna		Łódź Lublinek, tel. 42 6886933			
Zabezpieczenie terenu: Straż Pożarna (OSP Janków)					
----- OSP Janków, A. Krzyżaniak, tel. 603 297501					

PÓLNOC

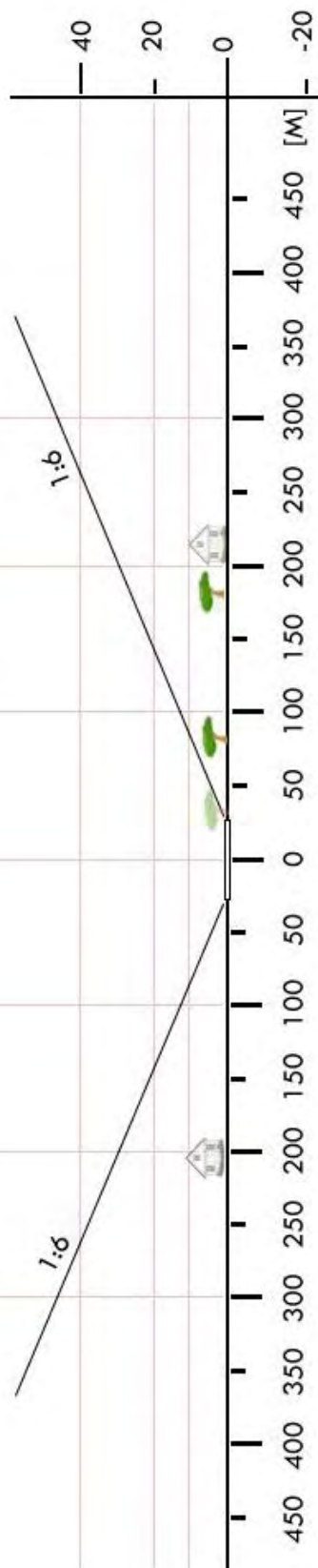

<b>ELE 06</b>	<b>Piątek / boisko</b>		Współrzędne geograficzne		52°04,13' N 019°29,13' E					
	gm. Piątek		Wzniesienie nad poziom morza		338 ft					
	pow. Łęczycki woj. Łódzkie									
Stopień trudności			<b>I</b>							
Główny kierunek podejścia			155° / 335°		Światła podejścia					
Główny kierunek startu			335° / 155°		brak					
			<b>FATO</b>		<b>TLOF</b>					
Wymiary			25 x 50 m		10 x 10 m					
Rodzaj nawierzchni			trawa		trawa					
Oznakowanie			brak		brak					
Oświetlenie			brak		brak					
Oświetlenie przeszkód			brak							
Wskaźnik kierunku wiatru			brak							
Minimalne warunki atmosferyczne do startu i lądowania			Dzień		Noc					
			Widzialność		1500 m		Widzialność		3000 m	
			Pułap chmur		500 ft		Podstawa chmur		1200 ft	
Stałe przeszkody: Wokół boiska linia energetyczna o wysokości 9m oraz drzewa o wysokości do 18m										
Ograniczenia lokalne:  brak			Procedury specjalne: Lądowanie w nocy przy asyście straży pożarnej							
Administrator terenu			LKS Malina Piątek (tel. 605737130 prezes Urbanek)							
Łączność radiotelefoniczna			169,000 MHz (kanał 39); 149,900 (kanał U02)							
Pomoc medyczna, nr tel.			PR Łęczyca, tel. 24 7212187							
Straż Pożarna, nr tel.			PSP Łęczyca, tel. 24 7212632							
Policja, nr tel.			Łęczyca, tel. 24 7211100							
Służba ruchu lotniczego			Warszawa Informacja 119,450MHz							
Osłona meteorologiczna			Łódź Lublinek, tel. 24 6886933							
Zabezpieczenie terenu: Straż Pożarna										

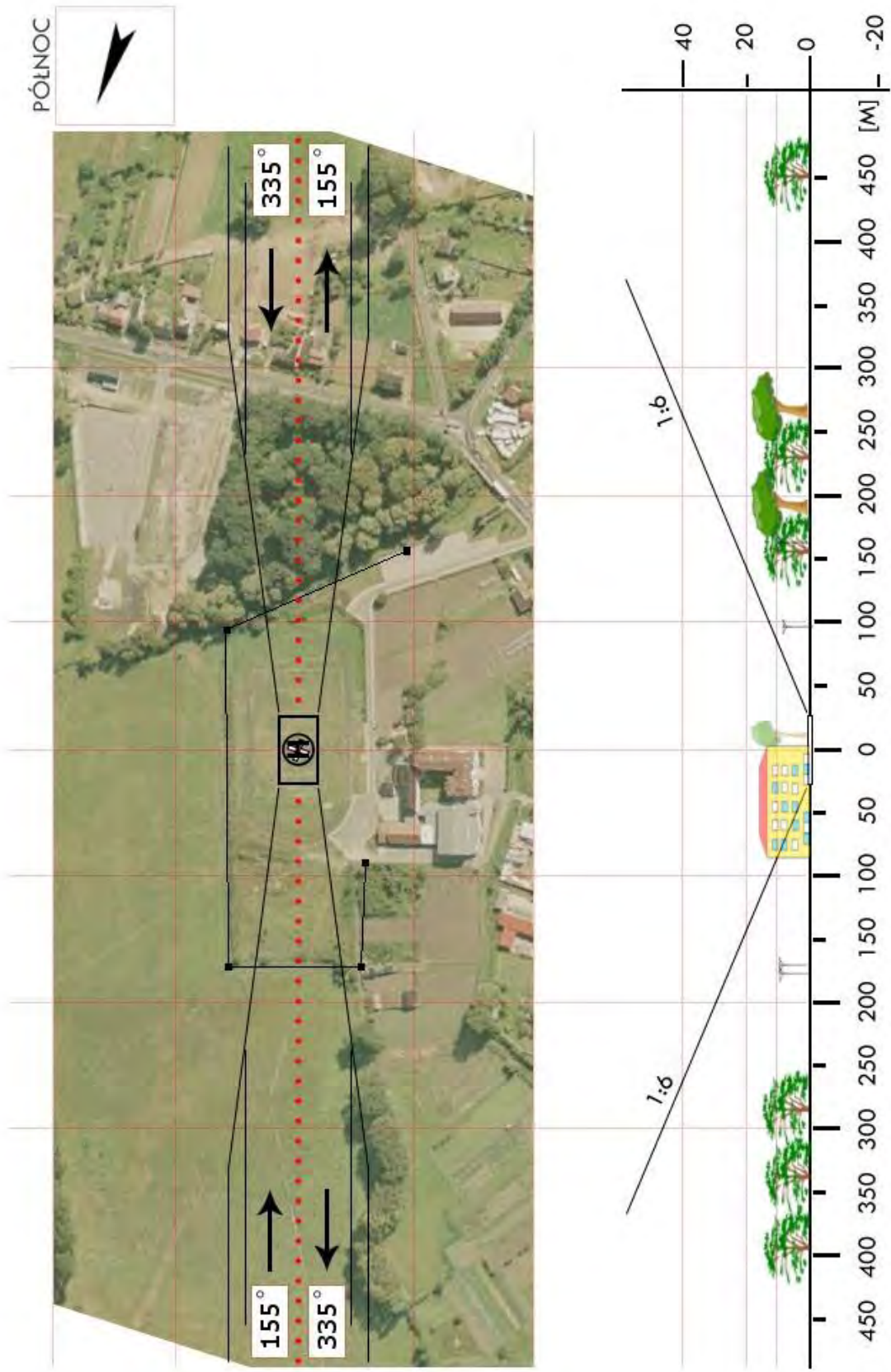

<b>ELE 07</b>	<b>Świnice Warckie / boisko</b>		Współrzędne geograficzne		52°02,35' N 018°54,97' E		
	gm. Świnice Warckie		Wzniesienie nad poziom morza		364 ft		
	pow. Łęczycki woj. Łódzkie						
Stopień trudności			<b>I</b>				
Główny kierunek podejścia			090° / 270°		Światła podejścia		
Główny kierunek startu			270° / 090°		brak		
			<b>FATO</b>		<b>TLOF</b>		
Wymiary			25 x 50 m		10 x 10 m		
Rodzaj nawierzchni			trawa		trawa		
Oznakowanie			brak		brak		
Oświetlenie			brak		brak		
Oświetlenie przeszkód			brak				
Wskaźnik kierunku wiatru			brak				
Minimalne warunki atmosferyczne do startu i lądowania			Dzień		Noc		
			Widzialność		1500 m	Widzialność	3000 m
			Pułap chmur		500 ft	Podstawa chmur	1200 ft
Stałe przeszkody: Wokół boiska linia energetyczna o wysokości 9m oraz zabudowa jednorodzinna, drzewa o wysokości do 13m							
Ograniczenia lokalne:  brak			Procedury specjalne: Lądowanie w nocy przy asyście straży pożarnej				
Administrator terenu			LKS Świnice Warckie				
Łączność radiotelefoniczna			169,000 MHz (kanał 39); 149,900 (kanał U02)				
Pomoc medyczna, nr tel.			PR Łęczyca, tel. 24 7212187				
Straż Pożarna, nr tel.			PSP Łęczyca, tel. 24 7212632				
Policja, nr tel.			Łęczyca, tel. 24 7211100				
Służba ruchu lotniczego			Warszawa Informacja 119,450MHz				
Osłona meteorologiczna			Łódź Lublinek, tel. 24 6886933				
Zabezpieczenie terenu: Straż Pożarna							

PÓLNOC

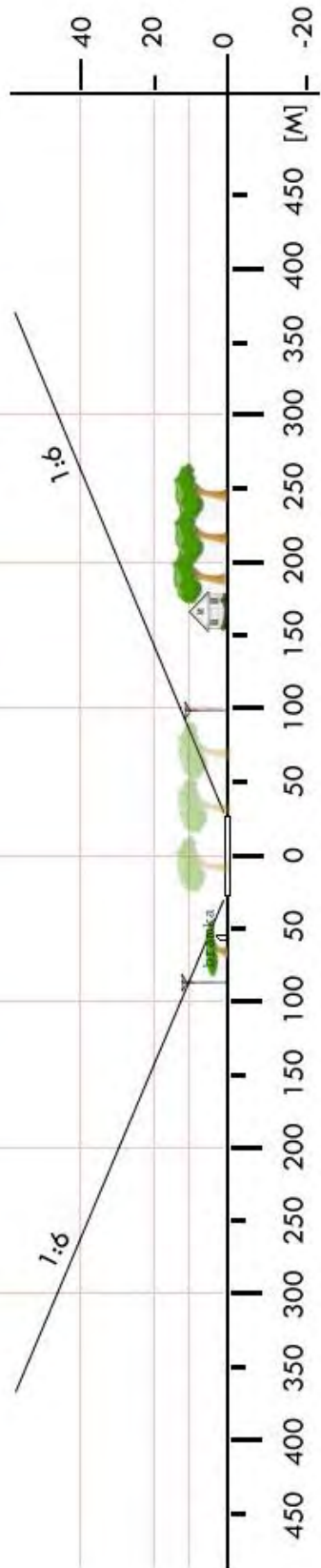

<b>ELE 08</b>	<b>Witonia / boisko szkolne</b>		Współrzędne geograficzne		52°08,92' N 019°17,22' E					
	gm. Witonia		Wzniesienie nad poziom morza		353 ft					
	pow. Łęczycki woj. Łódzkie									
Stopień trudności			<b>I</b>							
Główny kierunek podejścia			230° / 050°		Światła podejścia					
Główny kierunek startu			050° / 230°		brak					
			<b>FATO</b>		<b>TLOF</b>					
Wymiary			25 x 50 m		10 x 10 m					
Rodzaj nawierzchni			trawa		trawa					
Oznakowanie			brak		brak					
Oświetlenie			brak		brak					
Oświetlenie przeszkód			brak							
Wskaźnik kierunku wiatru			brak							
Minimalne warunki atmosferyczne do startu i lądowania			Dzień		Noc					
			Widzialność		1500 m		Widzialność		3000 m	
			Pułap chmur		500 ft		Podstawa chmur		1200 ft	
<p>Stałe przeszkody:</p> <p>Od północy linia energetyczna o wysokości 9m. Po stronie południowej drzewa o wysokości do 18m, po wschodniej budynek szkolny o wysokości 18m.</p> <p>Na kierunku 020° w odległości 500m maszprzekaznikowy o wys. ok. 40m.</p>										
Ograniczenia lokalne:			Procedury specjalne:							
brak			Lądowanie w nocy przy asyście straży pożarnej							
Administrator terenu			Szkoła Podst. w Witoni, tel. 24 3564019 (p. Teresa Barańska)							
Łączność radiotelefoniczna			169,000 MHz (kanał 39); 149,900 (kanał U02)							
Pomoc medyczna, nr tel.			PR Łęczyca, tel. 24 7212187							
Straż Pożarna, nr tel.			PSP Łęczyca, tel. 24 7212632							
Policja, nr tel.			Łęczyca, tel. 24 7211100							
Służba ruchu lotniczego			Warszawa Informacja 119,450 MHz							
Osłona meteorologiczna			Łódź Lublinek, tel. 42 6886933							
Zabezpieczenie terenu: Straż Pożarna										

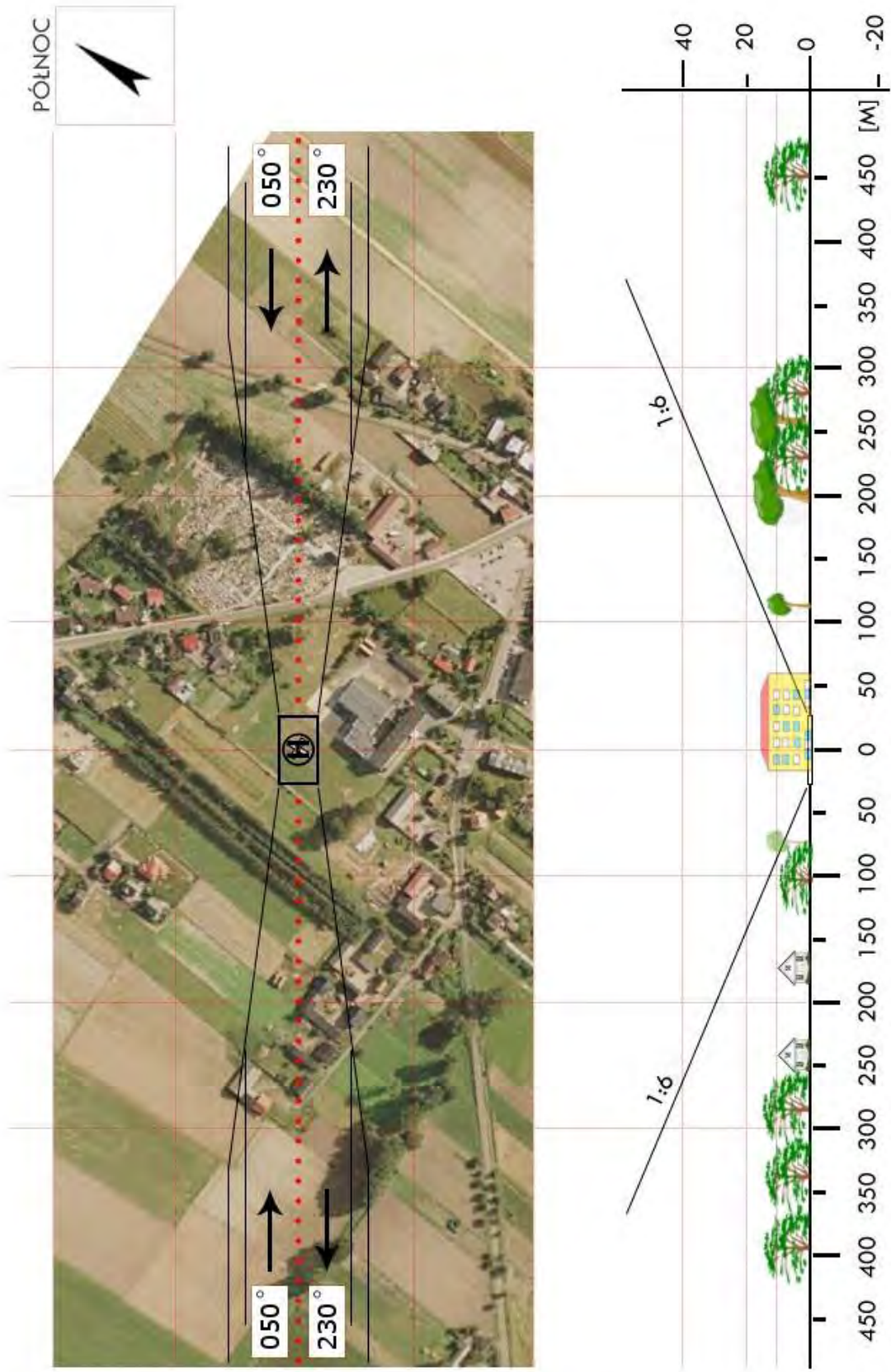

<b>ELW 02</b>	<b>Andrespol / boisko</b>		Współrzędne geograficzne		51°43,32' N 019°37,75' E
	gm. Andrespol		Wzniesienie nad poziom morza		657 ft
	pow. łódzki wschodni woj. łódzkie				
Stopień trudności		I			
Główny kierunek podejścia		080° / 260°		Światła podejścia	
Główny kierunek startu		260° / 080°		brak	
		FATO		TLOF	
Wymiary		60 x 100 m		10 x 10 m	
Rodzaj nawierzchni		trawa		trawa	
Oznakowanie		brak		brak	
Oświetlenie		brak		brak	
Oświetlenie przeszkód		brak			
Wskaźnik kierunku wiatru		brak			
Minimalne warunki atmosferyczne do startu i lądowania		Dzień		Noc	
		Widzialność	1500 m	Widzialność	3000 m
		Pułap chmur	500 ft	Podstawa chmur	1200 ft
Stałe przeszkody: brak					
Ograniczenia lokalne: Miejsce znajduje się w CTR EPLL. Łączność: Łódź TWR 124,225 MHz			Procedury specjalne: Lądowanie w nocy przy asyście straży pożarnej		
Administrator terenu		Urząd Gminy w Andrespolu			
Łączność radiotelefoniczna		169,000 MHz (kanał 39); 149,900 (kanał U02)			
Pomoc medyczna, nr tel.		PR Brzeziny, tel. 46 8740196			
Straż Pożarna, nr tel.		PSP Koluszki, tel. 44 7140890			
Policja, nr tel.		Posterunek w Andrespolu, tel. 42 2132007			
Służba ruchu lotniczego		Warszawa Informacja 119,450 MHz			
Osłona meteorologiczna		Łódź Lublinek, tel. 426886933			
Zabezpieczenie terenu: Straż Pożarna					

PÓLNOC

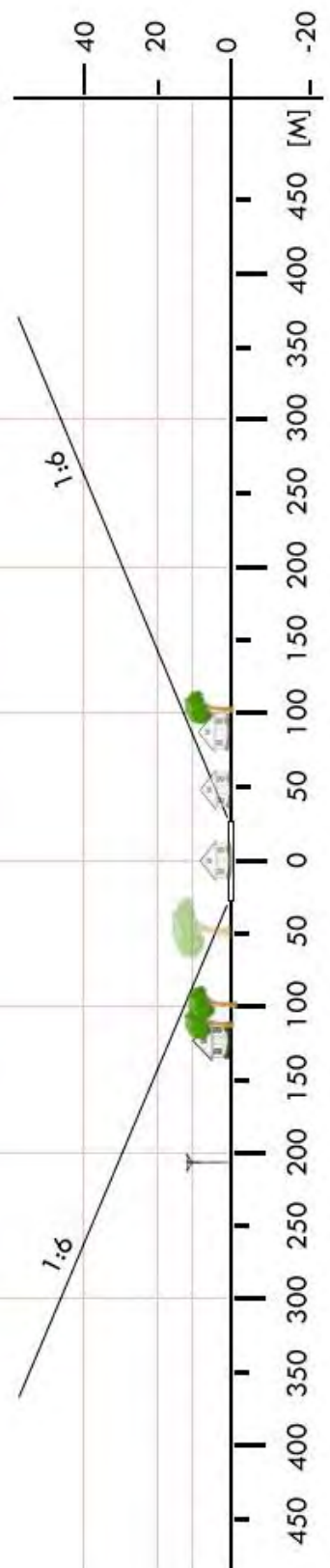

<b>ELW 03</b>	<b>Bukowiec / łąka</b>		Współrzędne geograficzne		51°41,45' N 019°40,53' E
	gm. Brójce		Wzniesienie nad poziom morza		695 ft
	pow. łódzki wschodni				
	woj. łódzkie				
Stopień trudności		<b>I</b>			
Główny kierunek podejścia		315° / 135°		Światła podejścia	
Główny kierunek startu		135° / 315°		brak	
		<b>FATO</b>		<b>TLOF</b>	
Wymiary		30 x 50 m		10 x 10 m	
Rodzaj nawierzchni		trawa		trawa	
Oznakowanie		brak		brak	
Oświetlenie		brak		brak	
Oświetlenie przeszkód		brak			
Wskaźnik kierunku wiatru		brak			
Minimalne warunki atmosferyczne do startu i lądowania		Dzień		Noc	
		Widzialność	1500 m	Widzialność	3000 m
		Pułap chmur	500 ft	Podstawa chmur	1200 ft
Stałe przeszkody: brak					
Ograniczenia lokalne:  brak			Procedury specjalne: Lądowanie w nocy przy asyście straży pożarnej		
Administrator terenu		Urząd Gminy w Brójcach			
Łączność radiotelefoniczna		169,000 MHz (kanał 39); 149,900 (kanał U02)			
Pomoc medyczna, nr tel.		PR Brzeziny, tel. 46 8740196			
Straż Pożarna, nr tel.		PSP Koluszki, tel. 44 7140890			
Policja, nr tel.		Tuszyn, tel. 42 6142560			
Służba ruchu lotniczego		Warszawa Informacja 119,450 MHz			
Osłona meteorologiczna		Łódź Lublinek, tel. 426886933			
Zabezpieczenie terenu: Straż Pożarna					

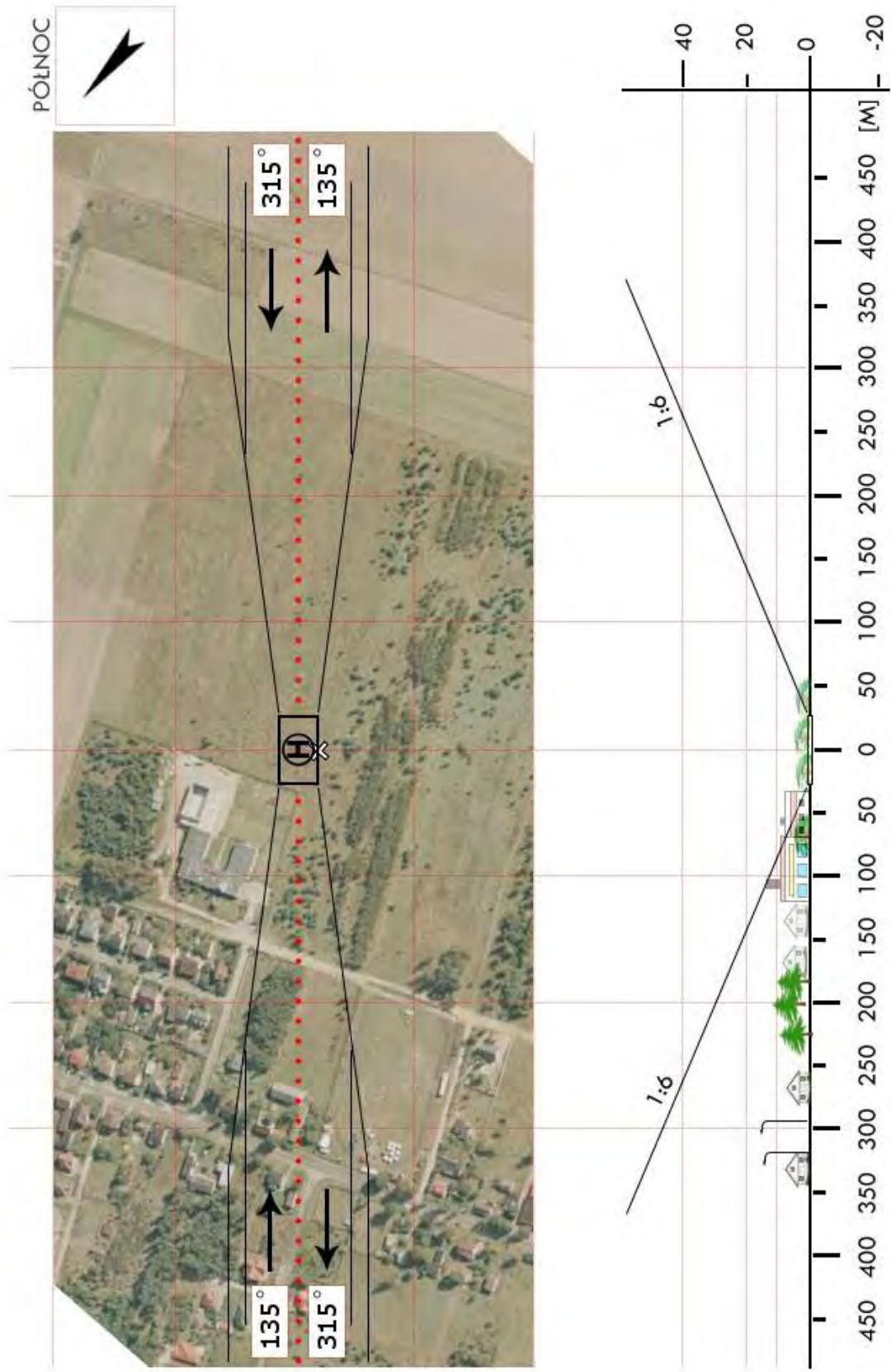

<b>ELW 10</b>	<b>Kalinko / łąka</b>		Współrzędne geograficzne		51°39,15' N 019°32,96' E	
	gm. Rzgów		Wzniesienie nad poziom morza		662 ft	
	pow. łódzki wschodni woj. łódzkie					
Stopień trudności			<b>I</b>			
Główny kierunek podejścia			015° / 195°		Światła podejścia	
Główny kierunek startu			195° / 015°		brak	
			<b>FATO</b>		<b>TLOF</b>	
Wymiary			34 x 221 m		10 x 10 m	
Rodzaj nawierzchni			trawa		trawa	
Oznakowanie			brak		brak	
Oświetlenie			brak		brak	
Oświetlenie przeszkód			brak			
Wskaźnik kierunku wiatru			brak			
Minimalne warunki atmosferyczne do startu i lądowania			Dzień		Noc	
			Widzialność		3000 m	
			Pułap chmur		1200 ft	
Stałe przeszkody: brak						
Ograniczenia lokalne:  brak			Procedury specjalne: Lądowanie w nocy przy asyście straży pożarnej			
Administrator terenu			Urząd Gminy w Rzgowie			
Łączność radiotelefoniczna			169,000 MHz (kanał 39); 149,900 (kanał U02)			
Pomoc medyczna, nr tel.			PR Brzeziny, tel. 46 8740196			
Straż Pożarna, nr tel.			PSP Koluszki, tel. 44 7140890			
Policja, nr tel.			Rzgów, tel. 42 2141007			
Służba ruchu lotniczego			Warszawa Informacja 119,450 MHz			
Osłona meteorologiczna			Łódź Lublinek, tel. 426886933			
Zabezpieczenie terenu: Straż Pożarna						

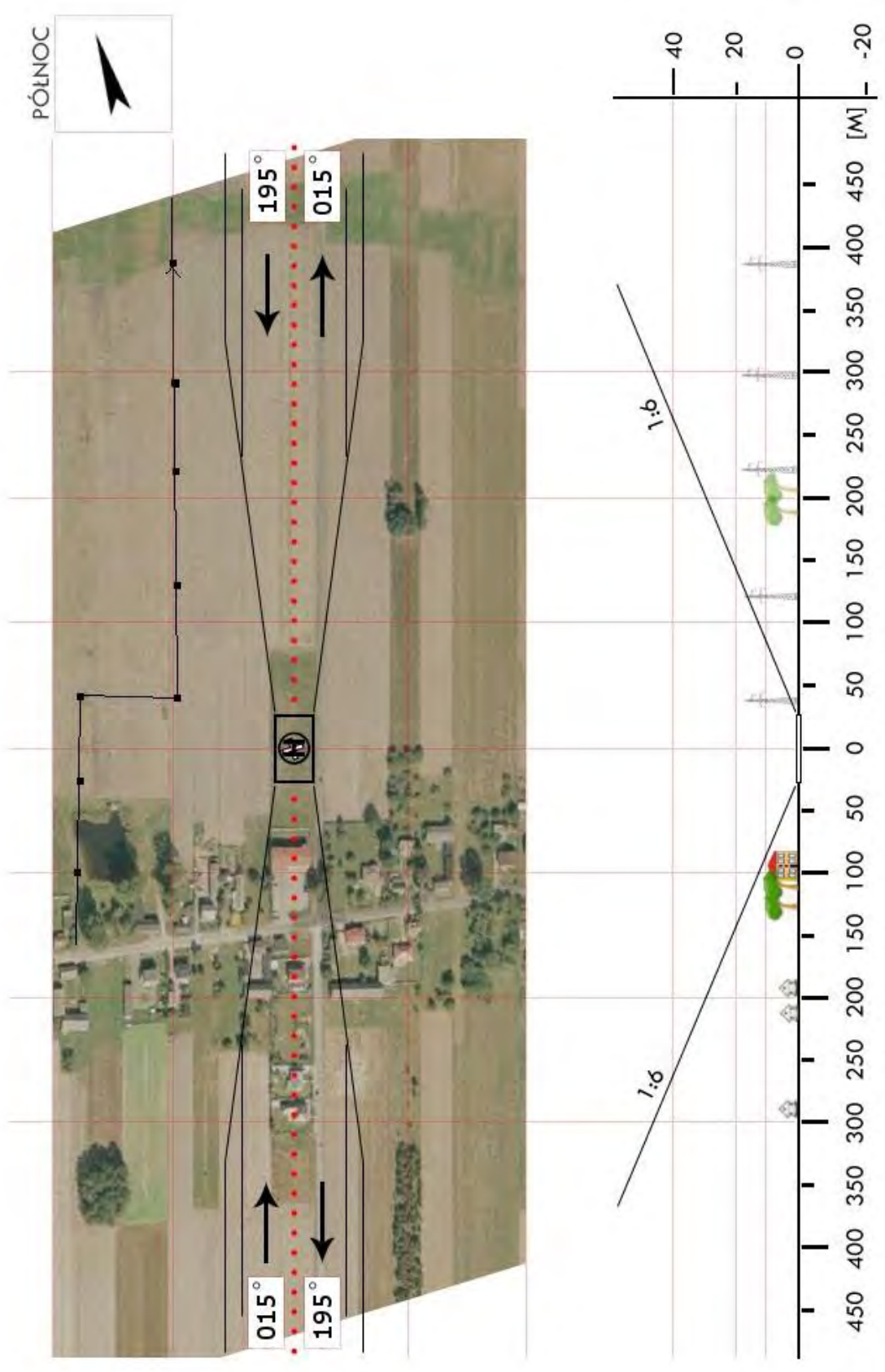

<b>ELW 11</b>	<b>Tuszyn / plac sportowy*</b>		Współrzędne geograficzne	51°36,17' N 019°33,33' E	
	gm. Tuszyn				
	pow. łódzki wschodni woj. łódzkie		Wzniesienie nad poziom morza	703 ft	
Stopień trudności		I			
Główny kierunek podejścia		040° / 220°	Światła podejścia		
Główny kierunek startu		220° / 040°	brak		
		FATO	TLOF		
Wymiary		50 x 90 m	10 x 10 m		
Rodzaj nawierzchni		trawa	trawa		
Oznakowanie		brak	brak		
Oświetlenie		brak	brak		
Oświetlenie przeszkód		brak			
Wskaźnik kierunku wiatru		brak			
Minimalne warunki atmosferyczne do startu i lądowania			Dzień	Noc	
		Widzialność	1500 m	Widzialność	3000 m
		Pułap chmur	500 ft	Podstawa chmur	1200 ft
Stałe przeszkody: brak					
Ograniczenia lokalne:  brak		Procedury specjalne: Lądowanie w nocy przy asyście straży pożarnej			
Administrator terenu		Urząd Gminy w Tuszynie			
Łączność radiotelefoniczna		169,000 MHz (kanał 39); 149,900 (kanał U02)			
Pomoc medyczna, nr tel.		PR Brzeziny, tel. 46 8740196			
Straż Pożarna, nr tel.		PSP Koluszki, tel. 44 7140890			
Policja, nr tel.		Tuszyn, tel. 42 6142560; -61			
Służba ruchu lotniczego		Warszawa Informacja 119,450 MHz			
Osłona meteorologiczna		Łódź Lublinek, tel. 42 6886933			
Zabezpieczenie terenu: Straż Pożarna					
-----					
* plac sportowy przy ul. Wysokiej					

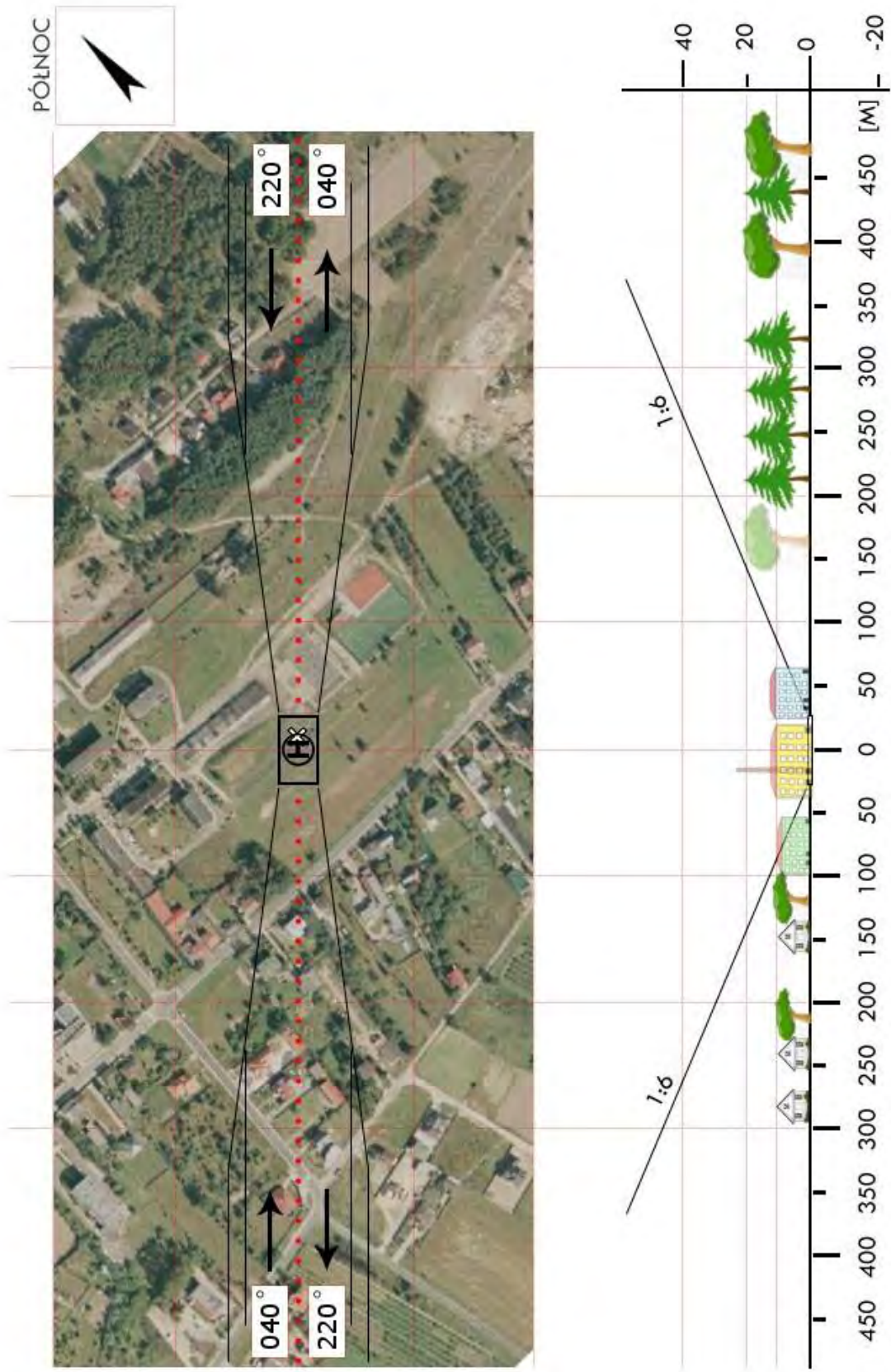

<b>EOP 01</b>	<b>Miedzna Drewniana / boisko</b>		Współrzędne geograficzne		51° 18,96' N 020° 16,13' E
	gm. Białaczów		Wzniesienie nad poziom morza		620 ft
	pow. opoczyński woj. łódzkie				
Stopień trudności		I			
Główny kierunek podejścia		360° / 180°		Światła podejścia	
Główny kierunek startu		180° / 360°		brak	
		FATO		TLOF	
Wymiary		25 x 50 m		10 x 10 m	
Rodzaj nawierzchni		trawa		trawa	
Oznakowanie		brak		brak	
Oświetlenie		brak		brak	
Oświetlenie przeszkód		brak			
Wskaźnik kierunku wiatru		brak			
Minimalne warunki atmosferyczne do startu i lądowania		Dzień		Noc	
		Widzialność	1500 m	Widzialność	3000 m
		Pułap chmur	500 ft	Podstawa chmur	1200 ft
Stałe przeszkody: brak					
Ograniczenia lokalne: brak			Procedury specjalne: brak		
Administrator terenu		Urząd Gminy Białaczów, tel. 44 758 1414			
Łączność radiotelefoniczna		169,000 MHz (kanał 39); 149,900 (kanał U02)			
Pomoc medyczna, nr tel.		Szpital Opoczno, tel. 44 754 4838			
Straż Pożarna, nr tel.		KP PSP Opoczno, tel. 44 645 3210; 605 098 951			
Policja, nr tel.		Opoczno, tel. 44 754 6111			
Służba ruchu lotniczego		Warszawa INFO 119,450 MHz tel. 22 574 5588			
Osłona meteorologiczna		IMGW Okęcie, tel. 22 846 0682, 22 650 4485			
Zabezpieczenie terenu: Straż Pożarna					

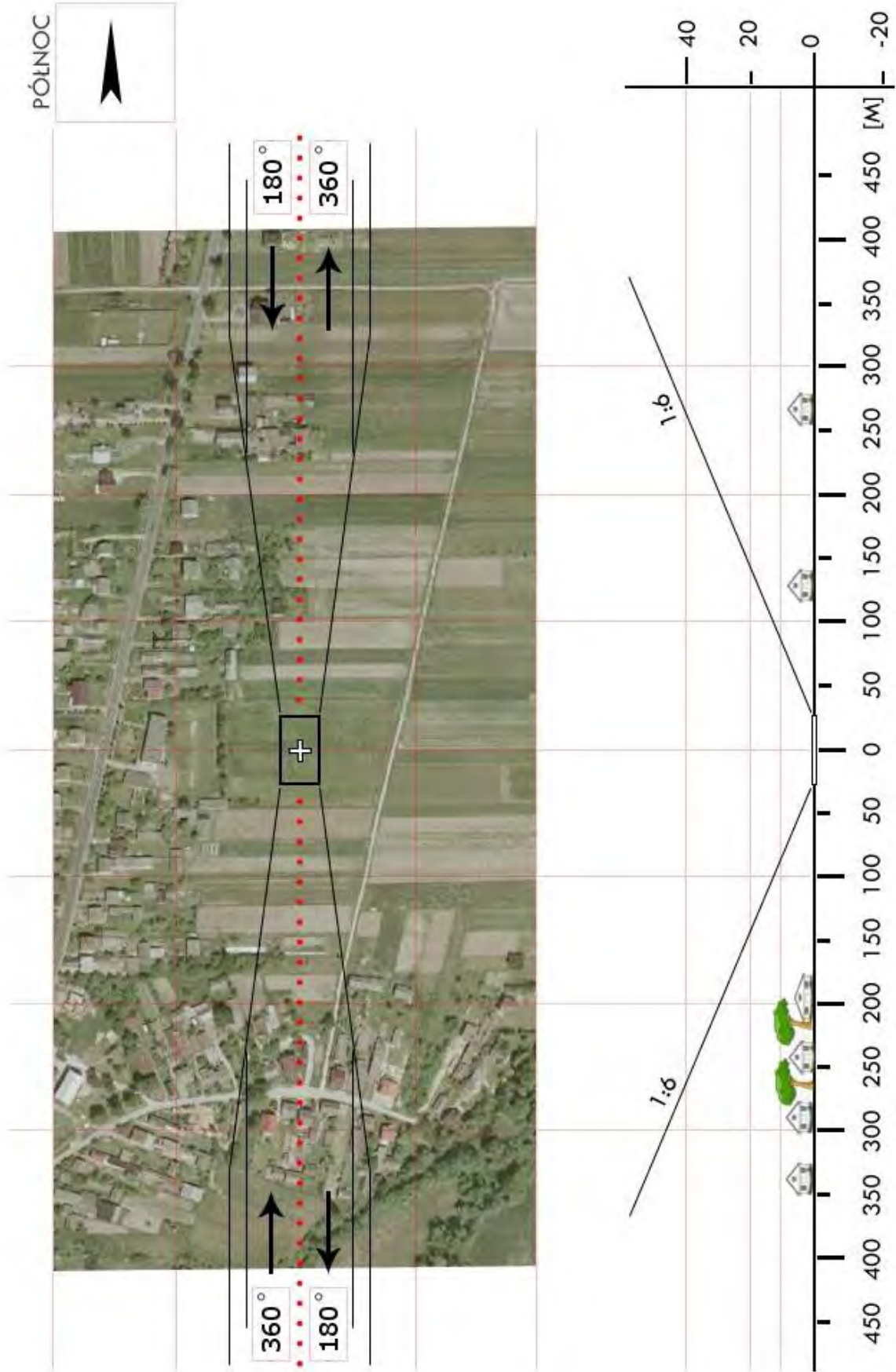

<b>EOP 02</b>	<b>Drzewica / boisko *</b>		Współrzędne geograficzne		51° 26,51' N 020° 28,26' E
	gm. Drzewica		Wzniesienie nad poziom morza		518 ft
	pow. opoczyński woj. łódzkie				
Stopień trudności		<b>I</b>			
Główny kierunek podejścia		010° / 190°		Światła podejścia	
Główny kierunek startu		190° / 010°		brak	
		FATO		TLOF	
Wymiary		25 x 50 m		10 x 10 m	
Rodzaj nawierzchni		trawa		trawa	
Oznakowanie		brak		brak	
Oświetlenie		brak		brak	
Oświetlenie przeszkód		brak			
Wskaźnik kierunku wiatru		brak			
Minimalne warunki atmosferyczne do startu i lądowania		Dzień		Noc	
		Widzialność		3000 m	
		Pułap chmur		Podstawa chmur	
		1500 m		1200 ft	
Stale przeszkody: brak					
Ograniczenia lokalne: brak			Procedury specjalne: brak		
Administrator terenu		Urząd Gminy Drzewica, tel. 48 375 6091			
Łączność radiotelefoniczna		169,000 MHz (kanał 39); 149,900 (kanał U02)			
Pomoc medyczna, nr tel.		Szpital Opoczno, tel. 44 754 4838			
Straż Pożarna, nr tel.		KP PSP Opoczno, tel. 44 645 3210; 605 098 951			
Policja, nr tel.		Opoczno, tel. 44 754 6111			
Służba ruchu lotniczego		Warszawa INFO 119,450 MHz tel. 22 574 5588			
Osłona meteorologiczna		IMGW Okęcie, tel. 22 846 0682, 22 650 4485			
Zabezpieczenie terenu: Straż Pożarna					
----- * Boisko przy ul. Błonie					

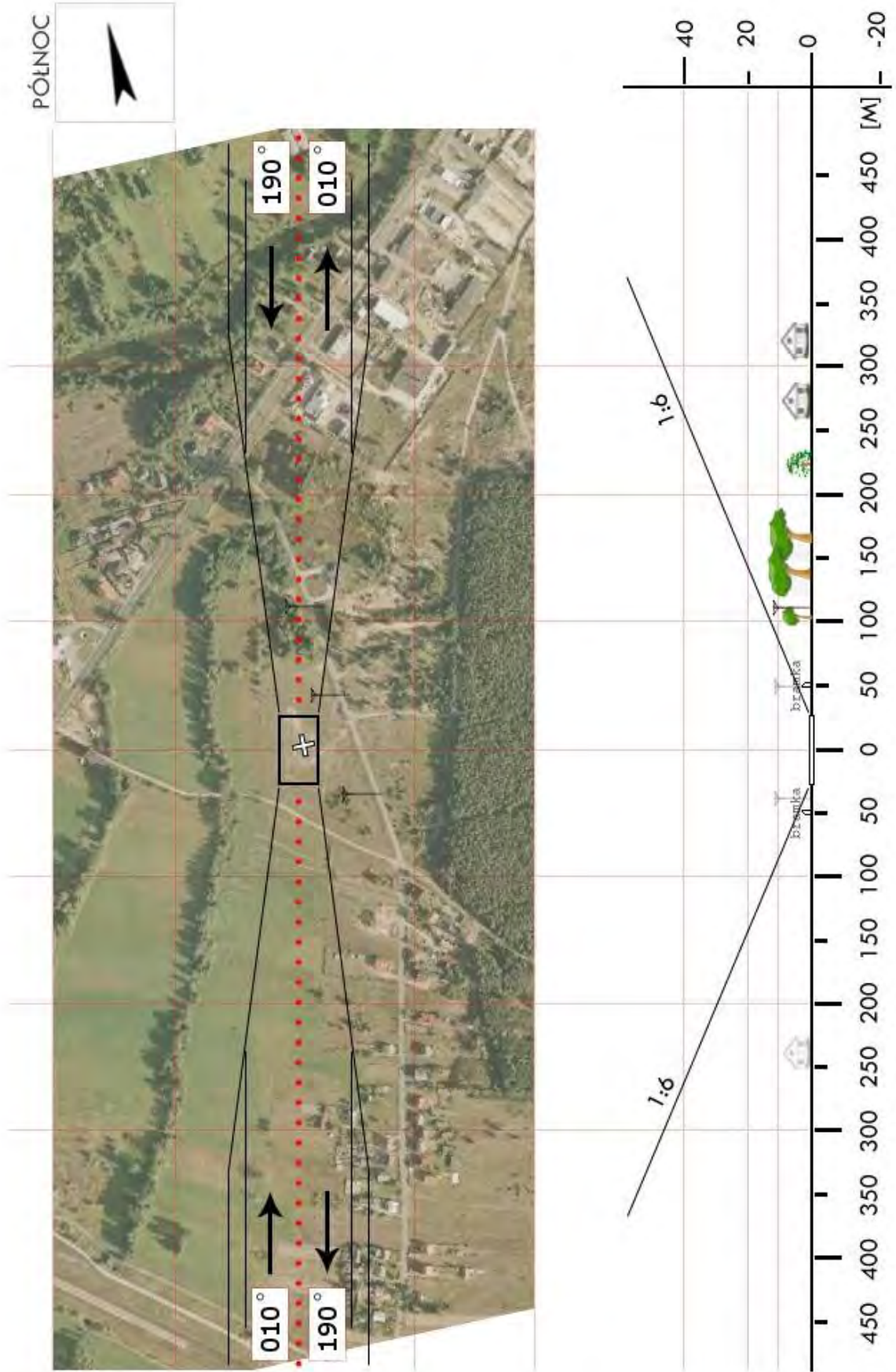

<b>EOP 03</b>	<b>Mniszków / boisko</b>		Współrzędne geograficzne		51° 22,29' N 020° 01,75' E
	gm. Mniszków		Wzniesienie nad poziom morza		689 ft
	pow. opoczyński woj. łódzkie				
Stopień trudności		I			
Główny kierunek podejścia		170° / 350°		Światła podejścia	
Główny kierunek startu		350° / 170°		brak	
		FATO		TLOF	
Wymiary		25 x 50 m		10 x 10 m	
Rodzaj nawierzchni		trawa		trawa	
Oznakowanie		brak		brak	
Oświetlenie		brak		brak	
Oświetlenie przeszkód		brak			
Wskaźnik kierunku wiatru		brak			
Minimalne warunki atmosferyczne do startu i lądowania		Dzień		Noc	
		Widzialność	1500 m	Widzialność	3000 m
		Pułap chmur	500 ft	Podstawa chmur	1200 ft
Stałe przeszkody: 170° - przewody średniego napięcia, wysokość 10 m odległość 100 m.					
Ograniczenia lokalne: brak			Procedury specjalne: brak		
Administrator terenu		Urząd Gminy Mniszków, tel. 44 756 1522			
Łączność radiotelefoniczna		169,000 MHz (kanał 39); 149,900 (kanał U02)			
Pomoc medyczna, nr tel.		Szpital Opoczno, tel. 44 754 4838			
Straż Pożarna, nr tel.		KP PSP Opoczno, tel. 44 645 3210; 605 098 951			
Policja, nr tel.		Opoczno, tel. 44 754 6111			
Służba ruchu lotniczego		Warszawa INFO 119,450 MHz, tel. 22 574 5588			
Osłona meteorologiczna		IMGW Okęcie, tel. 22 846 0682, 22 650 4485			
Zabezpieczenie terenu: Straż Pożarna					

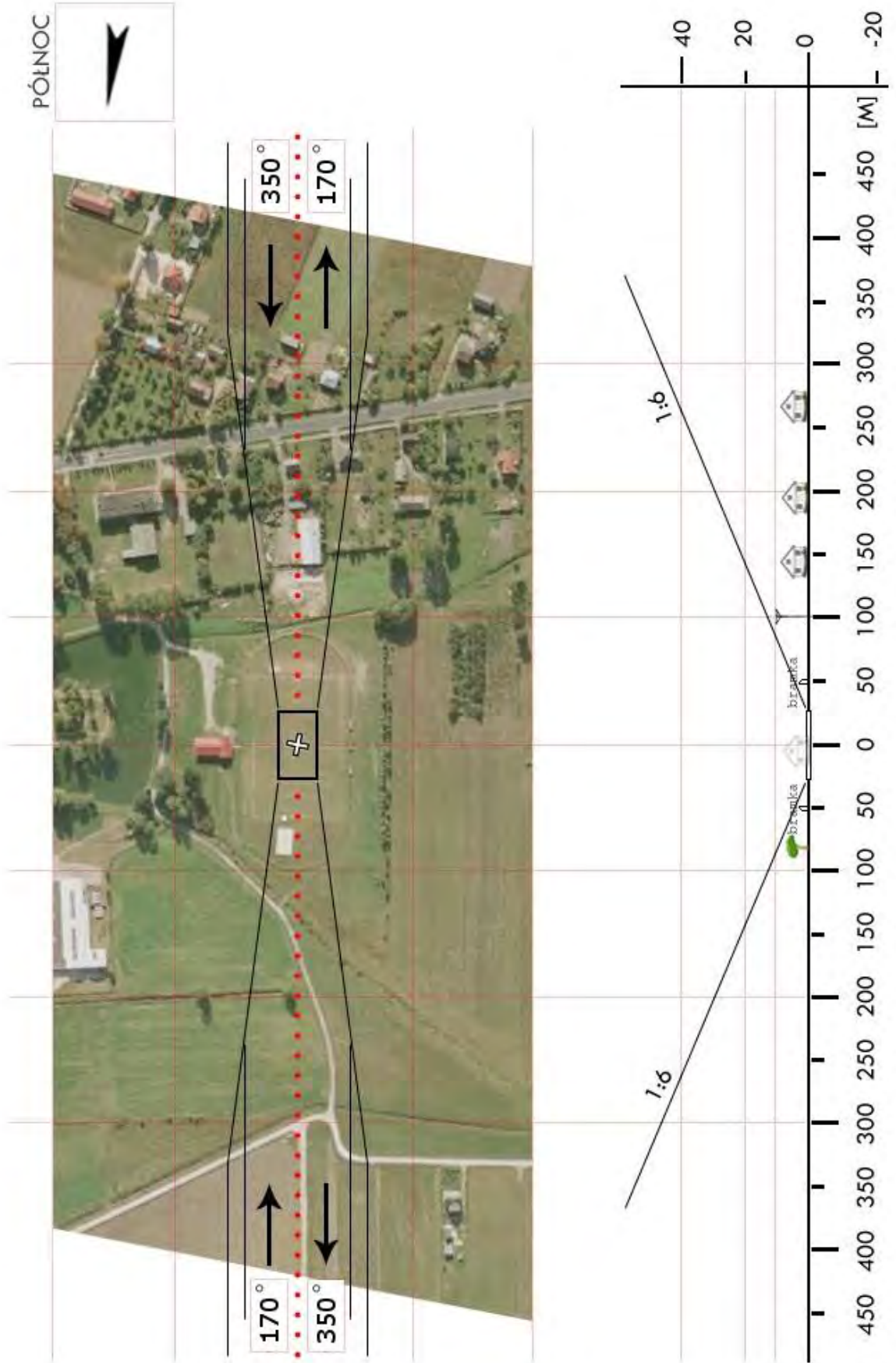

<b>EOP 04</b>	<b>Opoczno / boisko*</b>		Współrzędne geograficzne		51° 22,57' N 020° 17,90' E
	gm. Opoczno		Wzniesienie nad poziom morza		577 ft
	pow. opoczyński woj. łódzkie				
Stopień trudności		<b>I</b>			
Główny kierunek podejścia		150° / 330°		Światła podejścia	
Główny kierunek startu		330° / 150°		brak	
		FATO		TLOF	
Wymiary		25 x 50 m		10 x 10 m	
Rodzaj nawierzchni		trawa		trawa	
Oznakowanie		brak		brak	
Oświetlenie		brak		brak	
Oświetlenie przeszkód		brak			
Wskaźnik kierunku wiatru		brak			
Minimalne warunki atmosferyczne do startu i lądowania		Dzień		Noc	
		Widzialność		Widzialność	
		Pułap chmur		Podstawa chmur	
		1500 m		3000 m	
		500 ft		1200 ft	
Stałe przeszkody: brak					
Ograniczenia lokalne: brak			Procedury specjalne: brak		
Administrator terenu		Urząd Gminy Opoczno, tel. 44 736 3100			
Łączność radiotelefoniczna		169,000 MHz (kanał 39); 149,900 (kanał U02)			
Pomoc medyczna, nr tel.		Szpital Opoczno, tel. 44 754 4838			
Straż Pożarna, nr tel.		KP PSP Opoczno, tel. 44 645 3210; 605 098 951			
Policja, nr tel.		Opoczno, tel. 44 754 6111			
Służba ruchu lotniczego		Warszawa INFO 119,450 MHz tel. 22 574 5588			
Osłona meteorologiczna		IMGW Okęcie, tel. 22 846 0682, 22 650 4485			
Zabezpieczenie terenu: Straż Pożarna					
-----					
* Boisko boczne (wschodnie) stadionu LKS Ceramika Opoczno, ul. Sportowa 1					

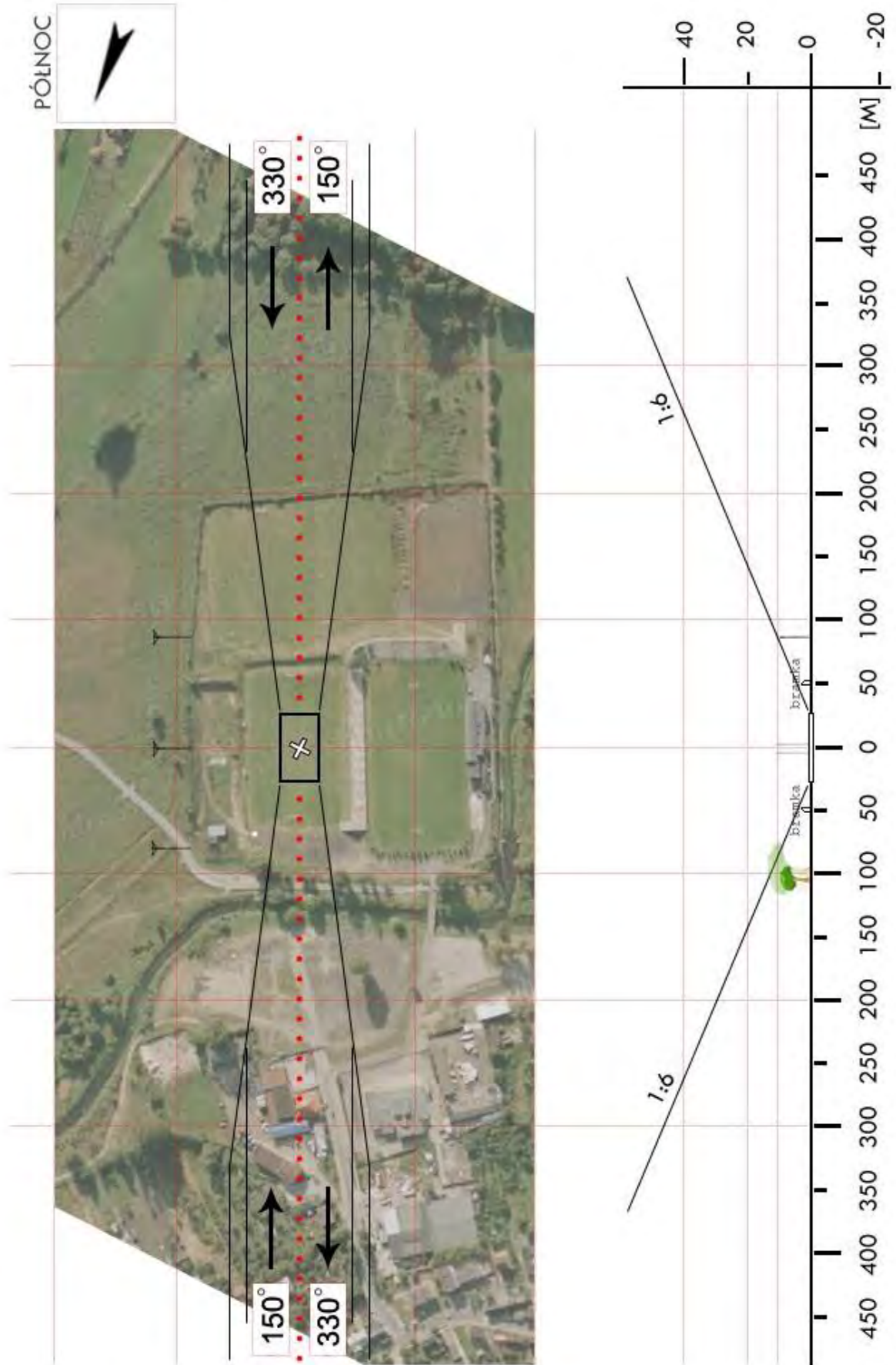

<b>EOP 06</b>	<b>Brudzewice Kolonia / boisko</b>		Współrzędne geograficzne		51° 31,93' N 020° 25,12' E
	gm. Poświętne		Wzniesienie nad poziom morza		558 ft
	pow. opoczyński woj. łódzkie				
Stopień trudności		<b>I</b>			
Główny kierunek podejścia		010° / 190°		Światła podejścia	
Główny kierunek startu		190° / 010°		brak	
		FATO		TLOF	
Wymiary		25 x 50 m		10 x 10 m	
Rodzaj nawierzchni		trawa		trawa	
Oznakowanie		brak		brak	
Oświetlenie		brak		brak	
Oświetlenie przeszkód		brak			
Wskaźnik kierunku wiatru		brak			
Minimalne warunki atmosferyczne do startu i lądowania		Dzień		Noc	
		Widzialność		Widzialność	
		Pułap chmur		Podstawa chmur	
		1500 m		3000 m	
		500 ft		1200 ft	
Stale przeszkody: antena GSM, wysokość ok. 40m na kierunku 310° w odległości ok. 300m					
Ograniczenia lokalne: brak			Procedury specjalne: brak		
Administrator terenu		Urząd Gminy Poświętne, tel. 44 756 4034			
Łączność radiotelefoniczna		169,000 MHz (kanał 39); 149,900 (kanał U02)			
Pomoc medyczna, nr tel.		Szpital Opoczno, tel. 44 754 4838			
Straż Pożarna, nr tel.		KP PSP Opoczno, tel. 44 645 3210; 605 098 951			
Policja, nr tel.		Opoczno, tel. 44 754 6111			
Służba ruchu lotniczego		Warszawa INFO 119,450 MHz tel. 22 574 5588			
Osłona meteorologiczna		IMGW Okęcie, tel. 22 846 0682, 22 650 4485			
Zabezpieczenie terenu: Straż Pożarna					

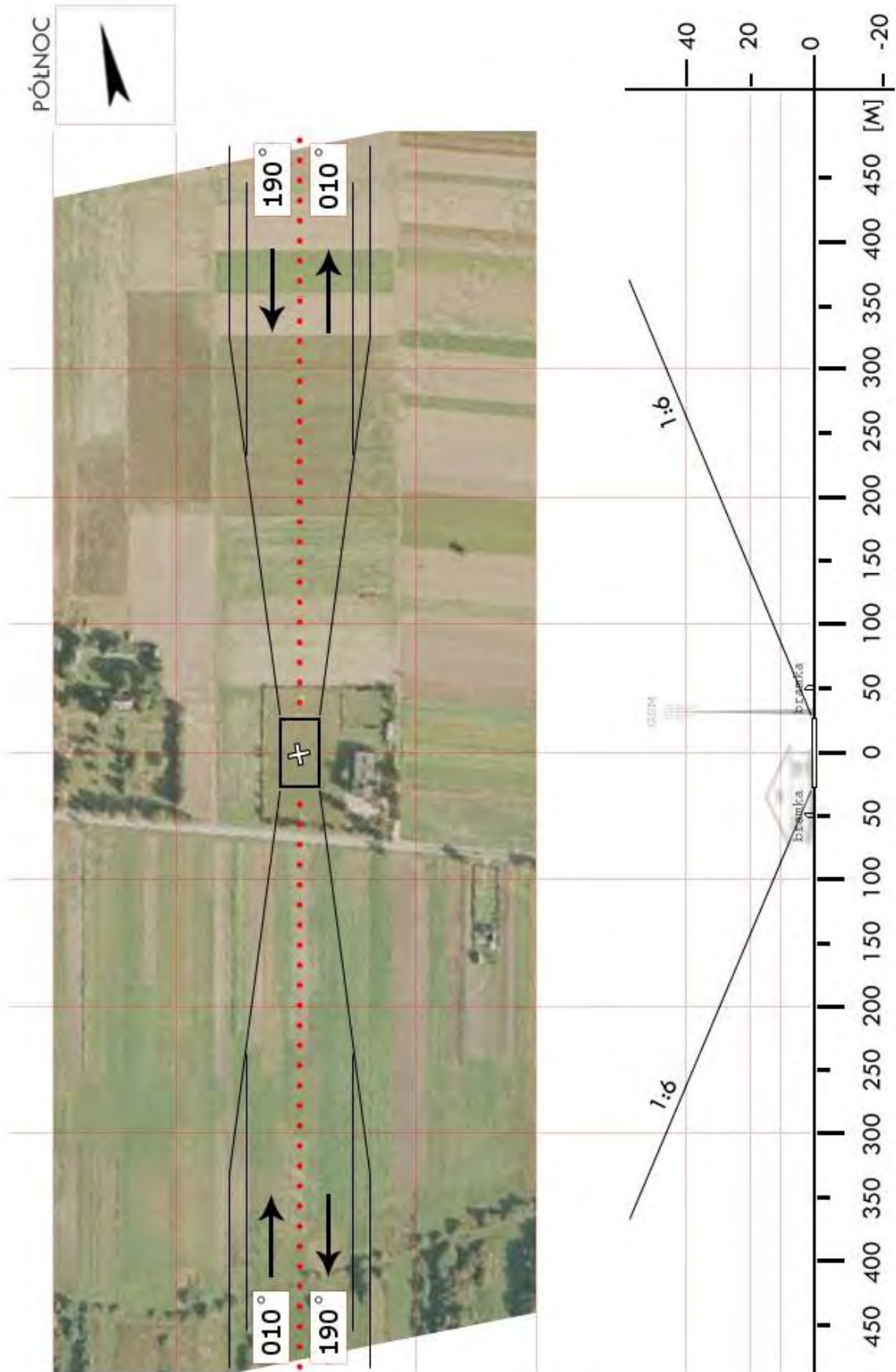

<b>EOP 07</b>	<b>Sławno / boisko</b>		Współrzędne geograficzne		51° 23,20' N 020° 08,81' E
	gm. Sławno		Wzniesienie nad poziom morza		685 ft
	pow. opoczyński woj. łódzkie				
Stopień trudności		<b>I</b>			
Główny kierunek podejścia		135° / 315°		Światła podejścia	
Główny kierunek startu		315° / 135°		brak	
		FATO		TLOF	
Wymiary		25 x 50 m		10 x 10 m	
Rodzaj nawierzchni		trawa		trawa	
Oznakowanie		brak		brak	
Oświetlenie		brak		brak	
Oświetlenie przeszkód		brak			
Wskaźnik kierunku wiatru		brak			
Minimalne warunki atmosferyczne do startu i lądowania		Dzień		Noc	
		Widzialność		Widzialność	
		Pułap chmur		Podstawa chmur	
		1500 m		3000 m	
		500 ft		1200 ft	
Stałe przeszkody: brak					
Ograniczenia lokalne: brak			Procedury specjalne: brak		
Administrator terenu		Urząd Gminy Sławno, tel. 44 755 1850			
Łączność radiotelefoniczna		169,000 MHz (kanał 39); 149,900 (kanał U02)			
Pomoc medyczna, nr tel.		Szpital Opoczno, tel. 44 754 4838			
Straż Pożarna, nr tel.		KP PSP Opoczno, tel. 44 645 3210; 605 098 951			
Policja, nr tel.		Opoczno, tel. 44 754 6111			
Służba ruchu lotniczego		Warszawa INFO 119,450 MHz tel. 22 574 5588			
Osłona meteorologiczna		IMGW Okęcie, tel. 22 846 0682, 22 650 4485			
Zabezpieczenie terenu: Straż Pożarna					

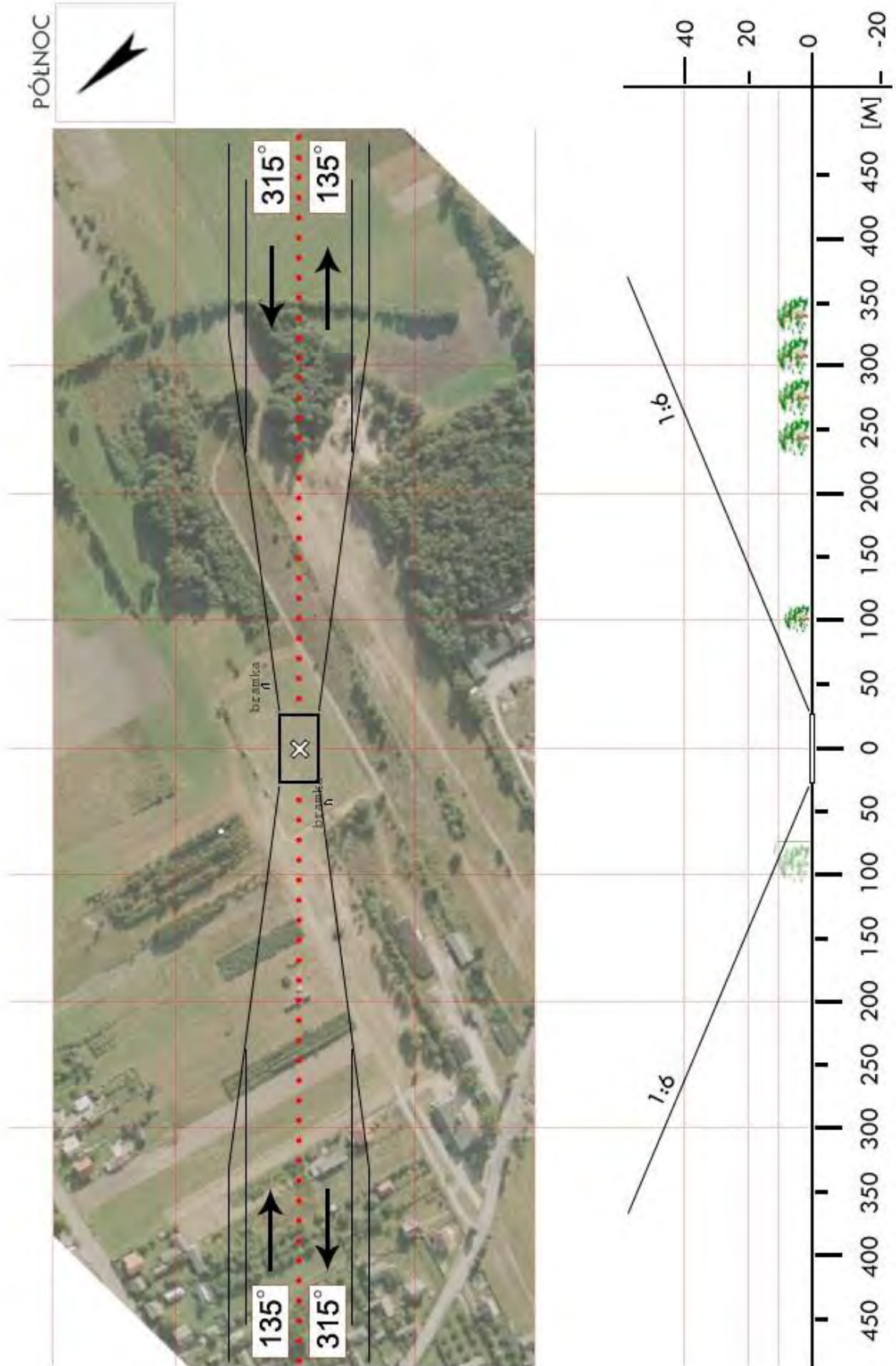

<b>EOP 08</b>	<b>Pilichowice / boisko</b>		Współrzędne geograficzne		51° 14,66' N 020° 08,90' E
	gm. Żarnów		Wzniesienie nad poziom morza		817 ft
	pow. opoczyński woj. łódzkie				
Stopień trudności		<b>I</b>			
Główny kierunek podejścia		095° / 275°		Światła podejścia	
Główny kierunek startu		275° / 095°		brak	
		FATO		TLOF	
Wymiary		25 x 50 m		10 x 10 m	
Rodzaj nawierzchni		trawa		trawa	
Oznakowanie		brak		brak	
Oświetlenie		brak		brak	
Oświetlenie przeszkód		brak			
Wskaźnik kierunku wiatru		brak			
Minimalne warunki atmosferyczne do startu i lądowania		Dzień		Noc	
		Widzialność		Widzialność	
		Pułap chmur		Podstawa chmur	
		1500 m		3000 m	
		500 ft		1200 ft	
Stałe przeszkody: brak					
Ograniczenia lokalne: brak			Procedury specjalne: brak		
Administrator terenu		Urząd Gminy Żarnów, tel. 44 757 7055			
Łączność radiotelefoniczna		169,000 MHz (kanał 39); 149,900 (kanał U02)			
Pomoc medyczna, nr tel.		Szpital Opoczno, tel. 44 754 4838			
Straż Pożarna, nr tel.		KP PSP Opoczno, tel. 44 645 3210; 605 098 951			
Policja, nr tel.		Opoczno, tel. 44 754 6111			
Służba ruchu lotniczego		Warszawa INFO 119,450 MHz tel. 22 574 5588			
Osłona meteorologiczna		IMGW Okęcie, tel. 22 846 0682, 22 650 4485			
Zabezpieczenie terenu: Straż Pożarna					

PÓLNOC

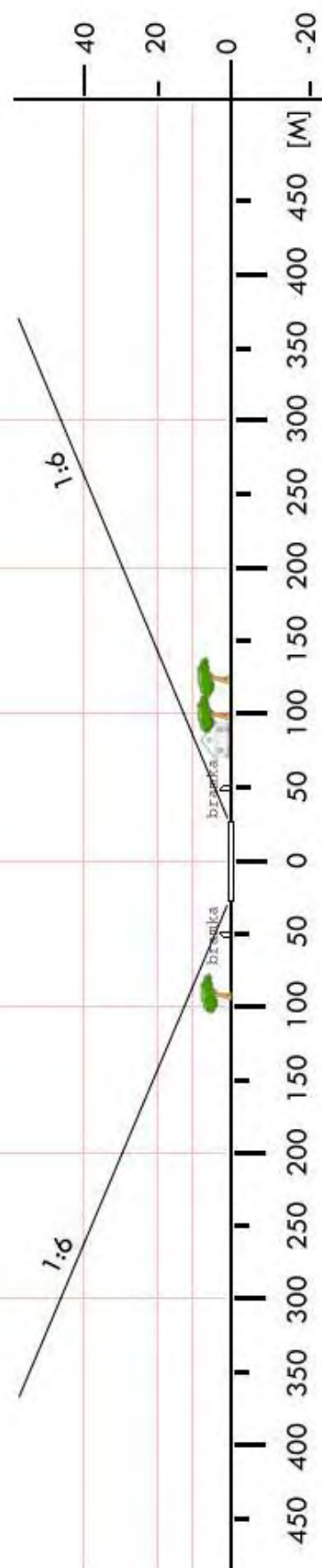

<b>EPA 01</b>	<b>Konstantynów Łódzki / boisko</b>		Współrzędne geograficzne		51° 44,95' N 019° 18,60' E					
	gm. Konstantynów Łódzki									
	pow. pabianicki woj. łódzkie		Wzniesienie nad poziom morza		538 ft					
Stopień trudności			<b>Wariant IIa</b>							
Główny kierunek podejścia			020° / 200°		Światła podejścia					
Główny kierunek startu			200° / 020°		brak					
			FATO		TLOF					
Wymiary			25 x 70 m		10 x 10 m					
Rodzaj nawierzchni			trawa		trawa					
Oznakowanie			brak		brak					
Oświetlenie			brak		brak					
Oświetlenie przeszkód			brak							
Wskaźnik kierunku wiatru			brak							
Minimalne warunki atmosferyczne do startu i lądowania			Dzień		Noc					
			Widzialność		1500 m		Widzialność		3000 m	
			Pułap chmur		500 ft		Podstawa chmur		1200 ft	
Stale przeszkody: Miejsce lądowanie śmigłowca na bocznym boisku (zachodnim). 290° - antena, odległość 100m, wysokość ok. 20 m 340° - komin ciepłowniczy, odległość 290m, wysokość ok. 20 – 25 m. Boisko po bokach otoczone latarniami, wysokość ok. 12 m.										
Ograniczenia lokalne: brak			Procedury specjalne: Lądowanie w nocy przy asyście straży pożarnej  Cat. A							
Administrator terenu			UG Konstantynów Łódzki, tel. 42 211 1173							
Łączność radiotelefoniczna			169,000 MHz (kanał 39); 149,900 (kanał U02)							
Pomoc medyczna, nr tel.			Pabianice szpital, tel. 42 225 3500							
Straż Pożarna, nr tel.			Pabianice, tel. 42 225 4300							
Policja, nr tel.			Pabianice, tel. 42 225 3384							
Służba ruchu lotniczego			Warszawa Info 119,450 MHz, tel. 22 574 5588							
Osłona meteorologiczna			IMGW Okęcie, tel. 22 846 0682, 22 650 4485							
Zabezpieczenie terenu: Straż Pożarna										



<b>EPA 04</b>	<b>Dobroń / boisko</b>		Współrzędne geograficzne		51° 38,09' N 019° 14,54' E
	gm. Dobroń		Wzniesienie nad poziom morza		597 ft
	pow. pabianicki woj. łódzkie				
Stopień trudności		<b>Wariant IIa</b>			
Główny kierunek podejścia		080° / 260°		Światła podejścia	
Główny kierunek startu		260° / 080°		brak	
		FATO		TLOF	
Wymiary		25 x 70 m		15 x 15 m	
Rodzaj nawierzchni		trawa		trawa	
Oznakowanie		brak		brak	
Oświetlenie		brak		brak	
Oświetlenie przeszkód		brak			
Wskaźnik kierunku wiatru		brak			
Minimalne warunki atmosferyczne do startu i lądowania		Dzień		Noc	
		Widzialność		Widzialność	
		Pułap chmur		Podstawa chmur	
		1500 m		3000 m	
		500 ft		1200 ft	
Stale przeszkody: Boisko szkolne: 080° - szkoła, wysokość ok. 12m, odległość ok. 60 m 000° - drzewa, wysokość ok. 12m–15m (nie znajdują się na kierunku podejścia i startu)					
Ograniczenia lokalne:  brak			Procedury specjalne: Lądowanie w nocy przy asyście straży pożarnej  <b>Cat. A</b>		
Administrator terenu		Urząd Gminy, tel. 43 677 21 30			
Łączność radiotelefoniczna		169,000 MHz (kanał 39); 149,900 (kanał U02)			
Pomoc medyczna, nr tel.		Pabianice szpital, tel. 42 22 53 500			
Straż Pożarna, nr tel.		Pabianice, tel. 42 22 54 300			
Policja, nr tel.		Pabianice, tel. 42 22 53 384			
Służba ruchu lotniczego		Warszawa INFO 119,450 MHz tel. 22 574 55 85			
Osłona meteorologiczna		Biuro Prognoz Okęcie, tel. 22 8460682, 22 6504485			
Zabezpieczenie terenu: Załoga HEMS, Straż Pożarna					

PÓLNOC



<b>EPA 4b</b>	<b>Chechło Drugie / boisko</b>		Współrzędne geograficzne	51° 38,40' N 019° 17,10' E	
	gm. Dobroń				
	pow. pabianicki woj. łódzkie		Wzniesienie nad poziom morza	623 ft	
Stopień trudności		<b>Wariant IIa</b>			
Główny kierunek podejścia		360° / 180°	Światła podejścia		
Główny kierunek startu		180° / 360°	brak		
		FATO	TLOF		
Wymiary		25 x 80 m	10 x 10 m		
Rodzaj nawierzchni		trawa	trawa		
Oznakowanie		brak	brak		
Oświetlenie		brak	brak		
Oświetlenie przeszkód		brak			
Wskaźnik kierunku wiatru		brak			
Minimalne warunki atmosferyczne do startu i lądowania			Dzień	Noc	
		Widzialność	1500 m	Widzialność	3000 m
		Pułap chmur	500 ft	Podstawa chmur	1200 ft
Stałe przeszkody: Drzewa na kierunku 200÷340°					
Ograniczenia lokalne: brak		Procedury specjalne: Lądowanie w nocy przy asyście straży pożarnej			
Administrator terenu		UG Dobroń, tel. 43 677 2130			
Łączność radiotelefoniczna		169,000 MHz (kanał 39); 149,900 (kanał U02)			
Pomoc medyczna, nr tel.		Szpital Pabianice, tel. 42 225 3503			
Straż Pożarna, nr tel.		KPPSP Pabianice, tel. 42 225 4300			
Policja, nr tel.		KPP Pabianice, tel. 42 225 3384			
Służba ruchu lotniczego		Warszawa INFO 119,450 MHz			
Osłona meteorologiczna		IMGW Okęcie, tel. 22 8460682, 22 650 4485			
Zabezpieczenie terenu: Straż Pożarna, załoga HEMS					

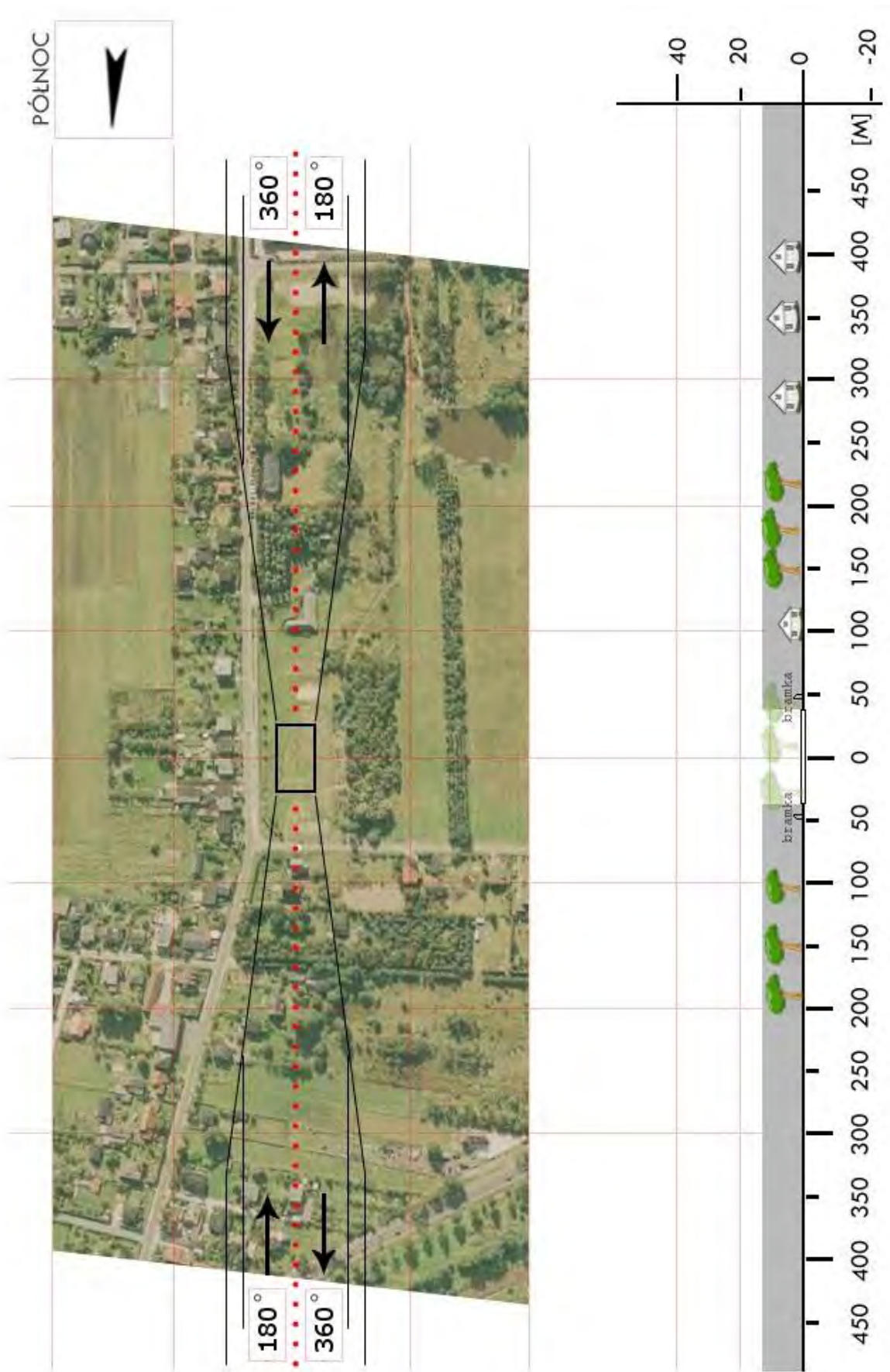

<b>EPA 06</b>	<b>Lutomiersk / stadion</b>		Współrzędne geograficzne		51° 45,07' N 019° 12,99' E
	gm. Lutomiersk		Wzniesienie nad poziom morza		538 ft
	pow. pabianicki woj. łódzkie				
Stopień trudności		<b>Wariant IIa</b>			
Główny kierunek podejścia		300° / 120°		Światła podejścia	
Główny kierunek startu		120° / 300°		brak	
		FATO		TLOF	
Wymiary		25 x 70 m		15 x 15 m	
Rodzaj nawierzchni		trawa		trawa	
Oznakowanie		brak		brak	
Oświetlenie		brak		brak	
Oświetlenie przeszkód		brak			
Wskaźnik kierunku wiatru		brak			
Minimalne warunki atmosferyczne do startu i lądowania		Dzień		Noc	
		Widzialność		Widzialność	
		Pułap chmur		Podstawa chmur	
		1500 m		3000 m	
		500 ft		1200 ft	
<p>Stałe przeszkody: Boisko szkolne. Na kierunku podejścia i startu znajdują się przewody średniego napięcia wysokość ok. 10 m.</p>					
Ograniczenia lokalne:  brak			Procedury specjalne: Lądowanie w nocy przy asyście straży pożarnej <p style="text-align: center;"><b>Cat. A</b></p>		
Administrator terenu		Urząd Gminy Lutomiersk, tel. 43 6775011			
Łączność radiotelefoniczna		169,000 MHz (kanał 39); 149,900 (kanał U02)			
Pomoc medyczna, nr tel.		Pabianice szpital, tel. 42 22 53 500			
Straż Pożarna, nr tel.		Pabianice, tel. 42 22 54 300			
Policja, nr tel.		Pabianice, tel. 42 22 53 384			
Służba ruchu lotniczego		Warszawa INFO 119,450 MHz tel. 22 574 55 85			
Osłona meteorologiczna		Biuro Prognoz Okęcie, tel. 22 8460682, 22 6504485			
Zabezpieczenie terenu: Załoga HEMS, Straż Pożarna					

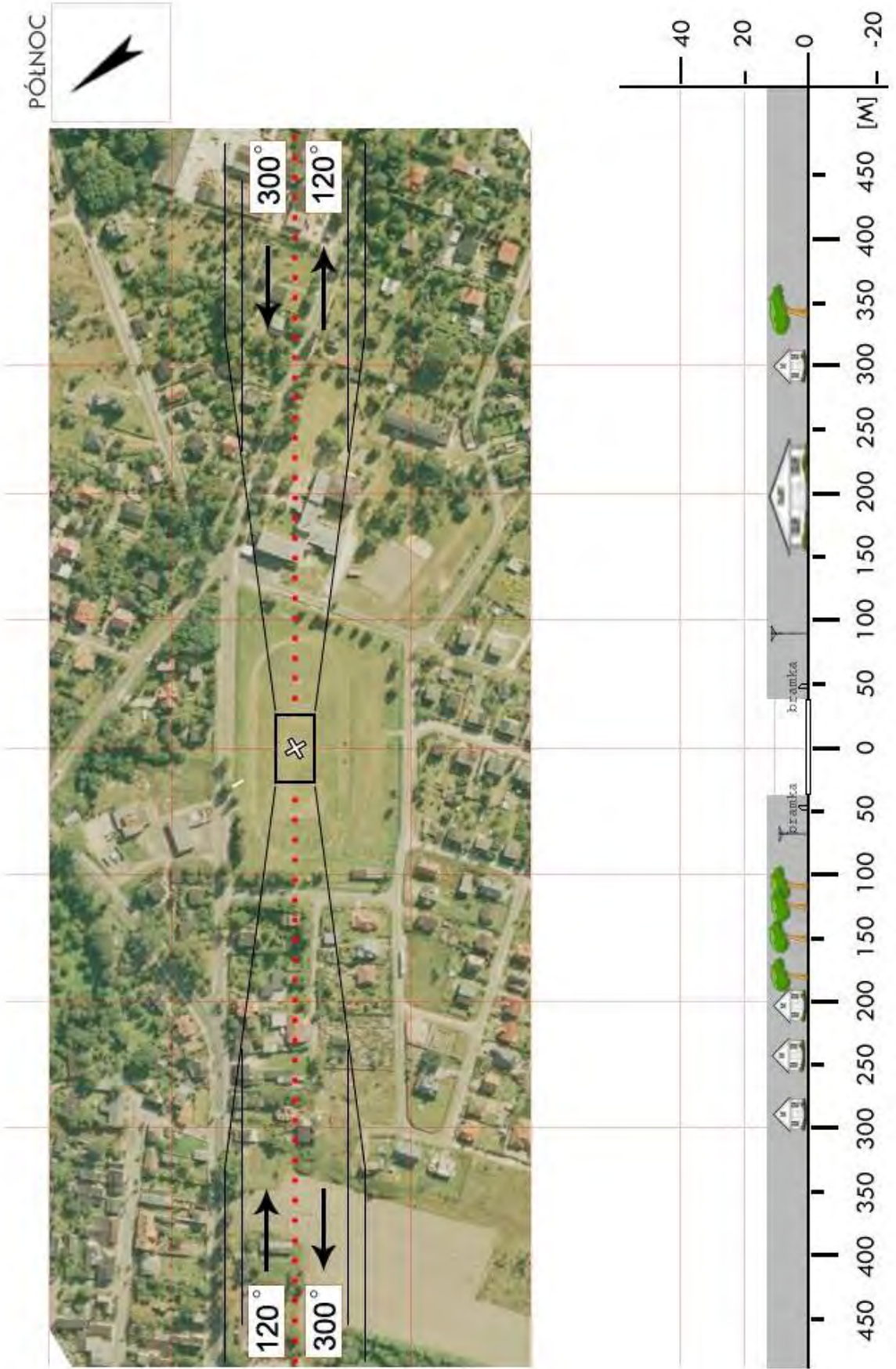

<b>EPD 01</b>	<b>Dalików / stadion</b>		Współrzędne geograficzne		51° 53,00' N 019° 05,94' E	
	gm. Dalików		Wzniesienie nad poziom morza		466 ft	
	pow. poddębicki woj. łódzkie					
Stopień trudności			<b>I</b>			
Główny kierunek podejścia			240° / 060°		Światła podejścia	
Główny kierunek startu			060° / 240°		brak	
			FATO		TLOF	
Wymiary			25 x 50 m		10 x 10 m	
Rodzaj nawierzchni			trawa		trawa	
Oznakowanie			brak		brak	
Oświetlenie			brak		brak	
Oświetlenie przeszkód			brak			
Wskaźnik kierunku wiatru			brak			
Minimalne warunki atmosferyczne do startu i lądowania			Dzień		Noc	
			Widzialność		3000 m	
			Pułap chmur		1200 ft	
Stale przeszkody: Maszt na budynku UG h=35m na kierunku 100° w odl. 250m; wieża kościelna h=48m na kierunku 121° w odl. 228m; budynek szkolny (sala gimnastyczna) h=14m na kierunku 065° w odl. 88m.						
Ograniczenia lokalne: TMA Łódź Lublinek; TWR EPLL 124,225MHz			Procedury specjalne: Lądowanie w nocy przy asyście straży pożarnej			
Administrator terenu			UG w Dalikowie, tel. 43 578 0183			
Łączność radiotelefoniczna			169,000 MHz (kanał 39); 149,900 (kanał U02)			
Pomoc medyczna, nr tel.			PR Poddębice, tel. 43 678 2019			
Straż Pożarna, nr tel.			KP PSP Poddębice, tel. 43 678 7500			
Policja, nr tel.			KPP Poddębice, tel. 43 678 2608			
Służba ruchu lotniczego			Warszawa INFO 119,450 MHz, tel. 22 574 5585			
Osłona meteorologiczna			IMGW Okęcie, tel. 22 846 0682, 22 650 4485			
Zabezpieczenie terenu: Straż Pożarna, załoga HEMS						

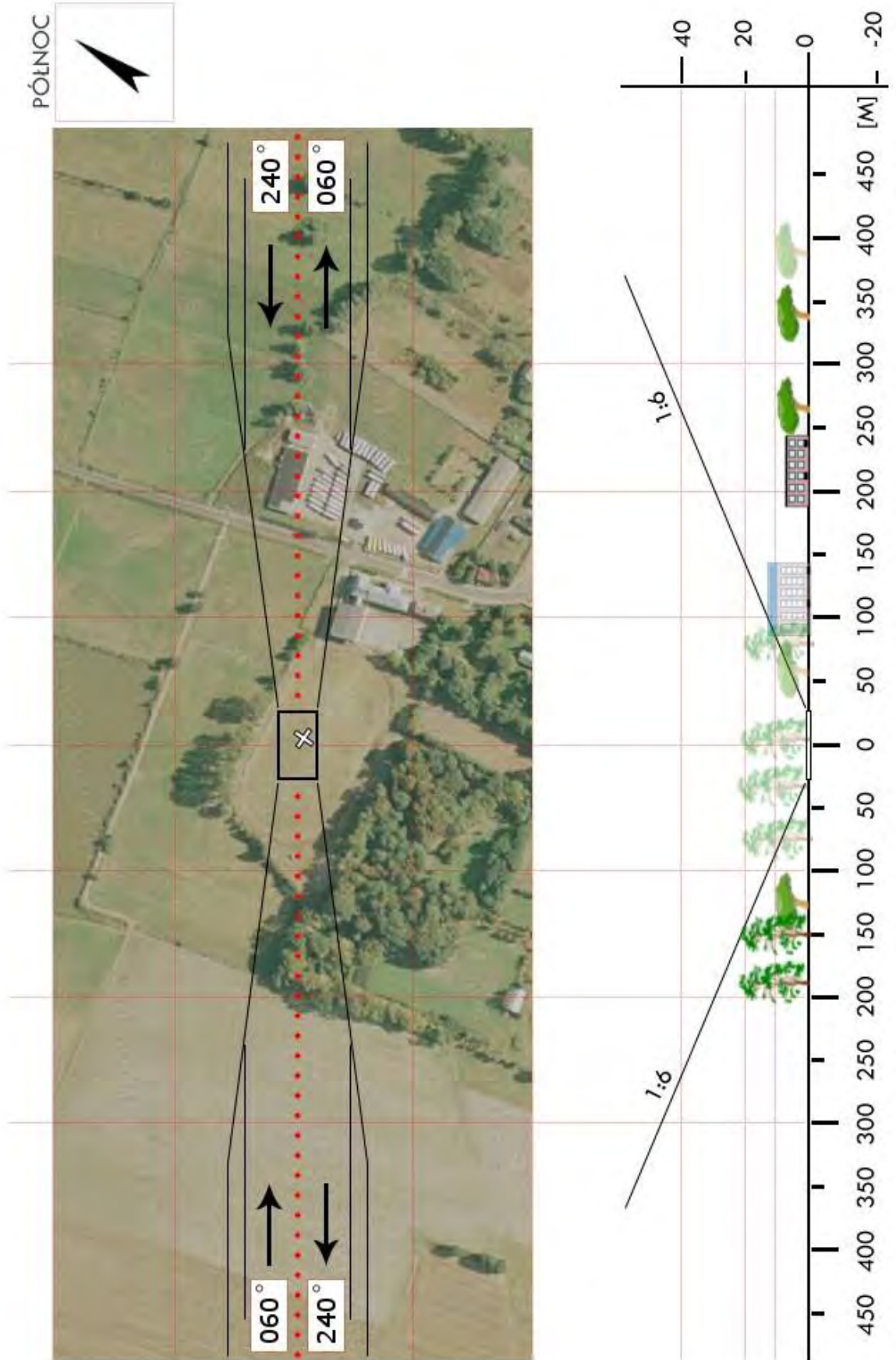

<b>EPD 03</b>	<b>Wartkowice / boisko</b>		Współrzędne geograficzne		51° 58,81' N 018° 59,99' E	
	gm. Wartkowice		Wzniesienie nad poziom morza		381 ft	
	pow. poddębicki woj. łódzkie					
Stopień trudności			<b>I</b>			
Główny kierunek podejścia			280° / 100°		Światła podejścia	
Główny kierunek startu			100° / 280°		brak	
			<b>FATO</b>		<b>TLOF</b>	
Wymiary			25 x 50 m		10 x 10 m	
Rodzaj nawierzchni			trawa		trawa	
Oznakowanie			brak		brak	
Oświetlenie			brak		brak	
Oświetlenie przeszkód			brak			
Wskaźnik kierunku wiatru			brak			
Minimalne warunki atmosferyczne do startu i lądowania			Dzień		Noc	
			Widzialność		3000 m	
			Pułap chmur		1200 ft	
Stałe przeszkody: Maszt GSM (nieoświetlony) h=50m na kier. 035° w odl. 185m; linia energ. h=12m równoległa do osi podejścia po stronie południowej w odl. 47m; linia energ. h=12m po stronie wschodniej, przecina podejście w odl. 145m; drzewo h=20m na kierunku 100° w odl. 145m; drzewo h=24m na kierunku 280° w odl. 180m.			Ograniczenia lokalne: Strefa MATZ EPLY A (GND÷1500 ft) Łączycza INFO 128,500 MHz			
			Procedury specjalne: Lądowanie w nocy przy asyście straży pożarnej			
Administrator terenu			UG Wartkowice, tel. 43 678 5105			
Łączność radiotelefoniczna			169,000 MHz (kanał 39); 149,900 (kanał U02)			
Pomoc medyczna, nr tel.			PR Poddębice, tel. 43 678 2019			
Straż Pożarna, nr tel.			KP PSP Poddębice, tel. 43 678 7500			
Policja, nr tel.			KPP Poddębice, tel. 43 678 9411			
Służba ruchu lotniczego			Warszawa INFO 119,450 MHz, tel. 22 574 5585			
Osłona meteorologiczna			IMGW Okęcie, tel. 22 846 0682, 22 650 4485			
Zabezpieczenie terenu: Straż Pożarna, załoga HEMS						

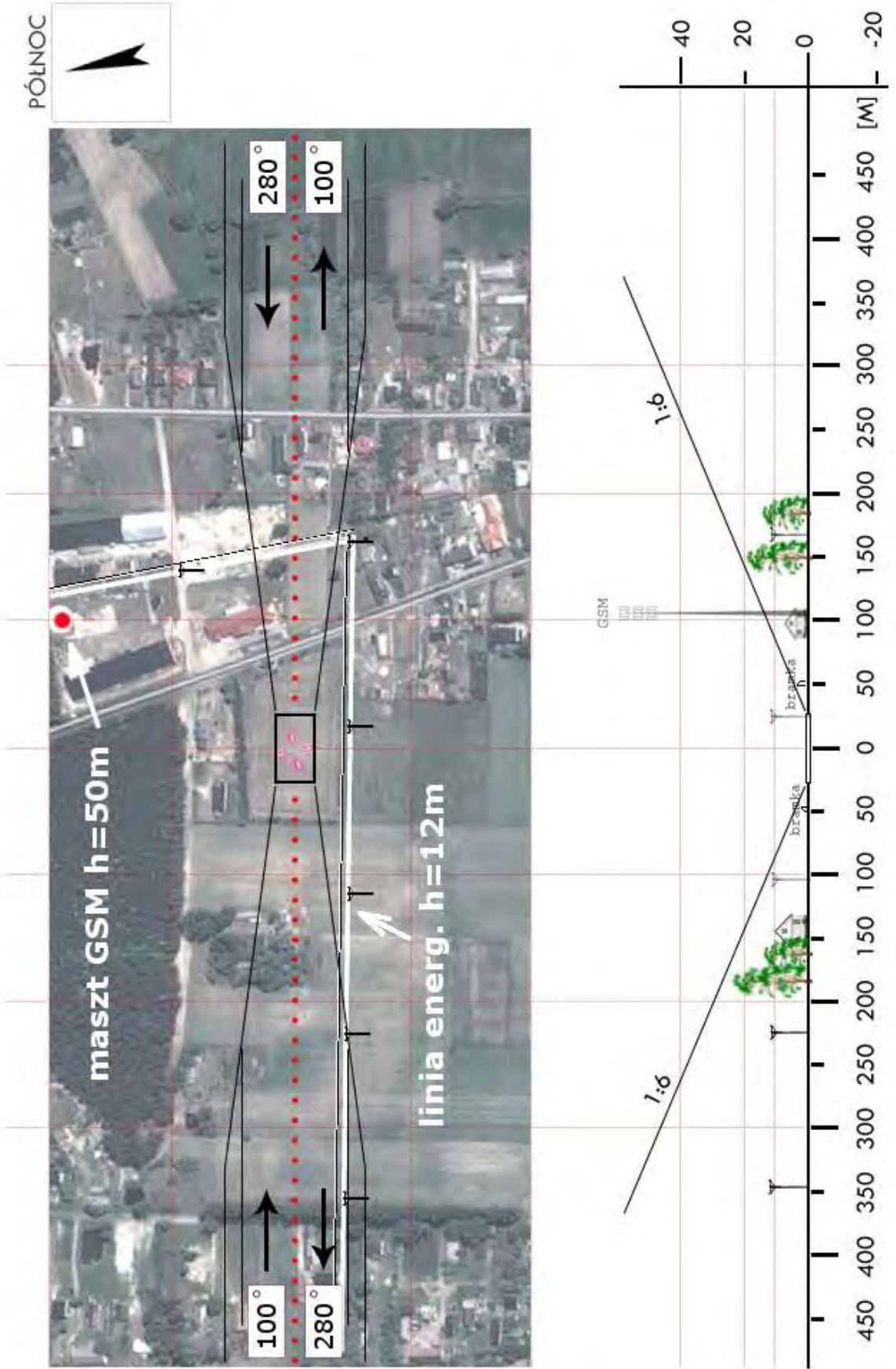

<b>EPD 04</b>	<b>Uniejów / boisko*</b>		Współrzędne geograficzne	51° 58,22' N 018° 47,48' E	
	gm. Uniejów				
	pow. poddębicki woj. łódzkie		Wzniesienie nad poziom morza	338 ft	
Stopień trudności		<b>Wariant IIb</b>			
Główny kierunek podejścia		060° / 240°	Światła podejścia		
Główny kierunek startu		240° / 060°	brak		
		FATO	TLOF		
Wymiary		25 x 95 m	10 x 10 m		
Rodzaj nawierzchni		trawa	trawa		
Oznakowanie		brak	brak		
Oświetlenie		brak	brak		
Oświetlenie przeszkód		brak			
Wskaźnik kierunku wiatru		brak			
Minimalne warunki atmosferyczne do startu i lądowania			Dzień	Noc	
		Widzialność	1500 m	Widzialność	3000 m
		Pułap chmur	500 ft	Podstawa chmur	1200 ft
Stale przeszkody: Kierunek 060° – piłkochwyty h=6m za bramką, drzewa h=20m w odległości 80m Kierunek 240° – wiata h=5m w odległości 80m, drzewa h=20m w odległości 150m Wieża GSM h=50 m w odległości 630m na kierunku 050°					
Ograniczenia lokalne: brak		Procedury specjalne: Cat. A			
Administrator terenu		UM Uniejów, tel. 63 288 9744			
Łączność radiotelefoniczna		169,000 MHz (kanał 39); 149,900 (kanał U02)			
Pomoc medyczna, nr tel.		PR Pabianice, tel. 42 225 5780			
Straż Pożarna, nr tel.		KP PSP Poddębice, tel. 43 678 7510			
Policja, nr tel.		KPP Poddębice, tel. 43 678 9411			
Służba ruchu lotniczego		Warszawa INFO 119,450 MHz, tel. 22 574 5585			
Osłona meteorologiczna		IMGW Okęcie, tel. 22 846 0682, 22 569 4592			
Zabezpieczenie terenu: Straż Pożarna, załoga HEMS					
----- * Boisko piłkarskie przy basenach termalnych „TERMY Uniejów”					

PÓLNOC

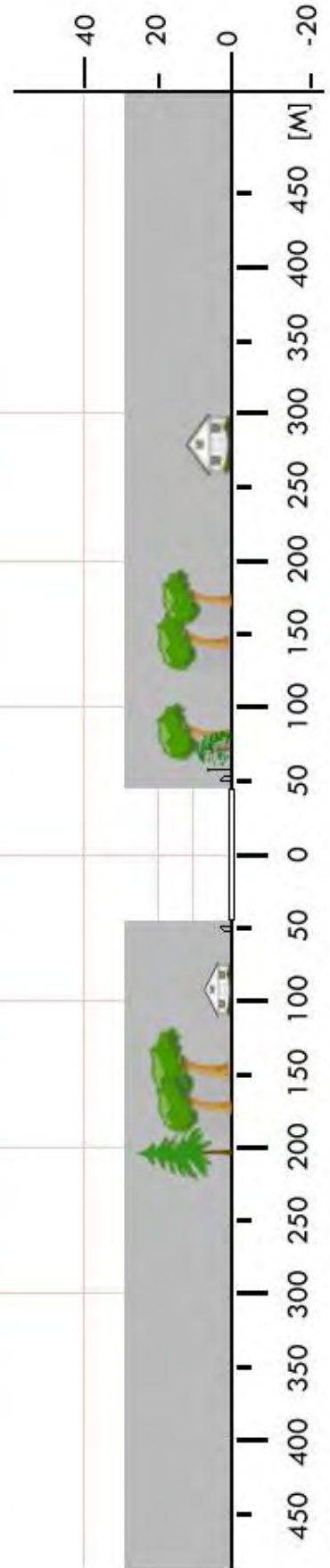

<b>EPD 4a</b>	<b>Uniejów / łąka</b>		Współrzędne geograficzne		51° 57,89' N 018° 47,46' E
	gm. Uniejów		Wzniesienie nad poziom morza		312 ft
	pow. poddębicki woj. łódzkie				
Stopień trudności		<b>I</b>			
Główny kierunek podejścia		255° / 075°		Światła podejścia	
Główny kierunek startu		075° / 255°		brak	
		<b>FATO</b>		<b>TLOF</b>	
Wymiary		25 x 50 m		10 x 10 m	
Rodzaj nawierzchni		trawa		trawa	
Oznakowanie		brak		brak	
Oświetlenie		brak		brak	
Oświetlenie przeszkód		brak			
Wskaźnik kierunku wiatru		brak			
Minimalne warunki atmosferyczne do startu i lądowania		Dzień		Noc	
		Widzialność		3000 m	
		Pułap chmur		1200 ft	
Stale przeszkody: Dwa wiatraki (zabytkowe młyny zbożowe) h=15m na kier. 165 i 175° w odl. 140 i 100m; Zespół boisk po stronie NW z jupiterami h=20m w odl. 140-300m					
Ograniczenia lokalne: brak			Procedury specjalne: brak		
Administrator terenu		UM Uniejów, tel. 63 288 9744			
Łączność radiotelefoniczna		169,000 MHz (kanał 39); 149,900 (kanał U02)			
Pomoc medyczna, nr tel.		PR Pabianice, tel. 42 225 5780			
Straż Pożarna, nr tel.		KP PSP Poddębice, tel. 43 678 7510			
Policja, nr tel.		KPP Poddębice, tel. 43 678 9411			
Służba ruchu lotniczego		Warszawa INFO 119,450 MHz, tel. 22 574 5585			
Osłona meteorologiczna		IMGW Okęcie, tel. 22 846 0682, 22 569 4592			
Zabezpieczenie terenu: Straż Pożarna, załoga HEMS					

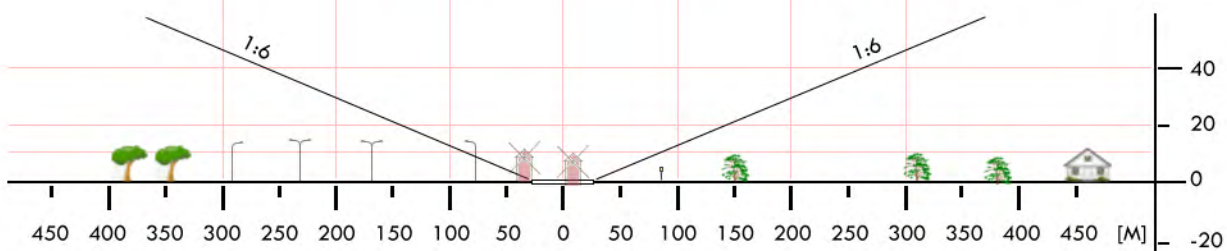
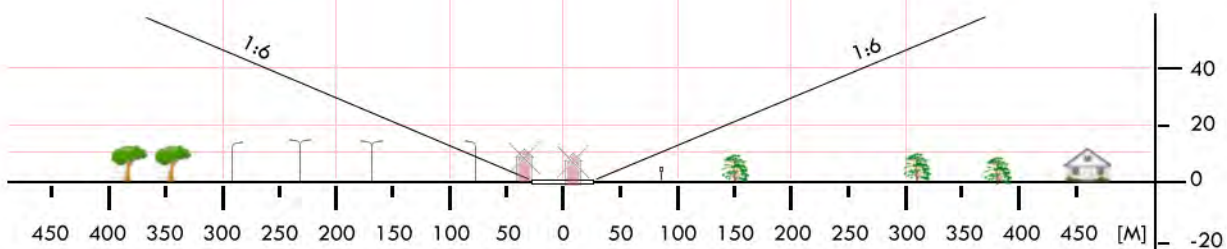
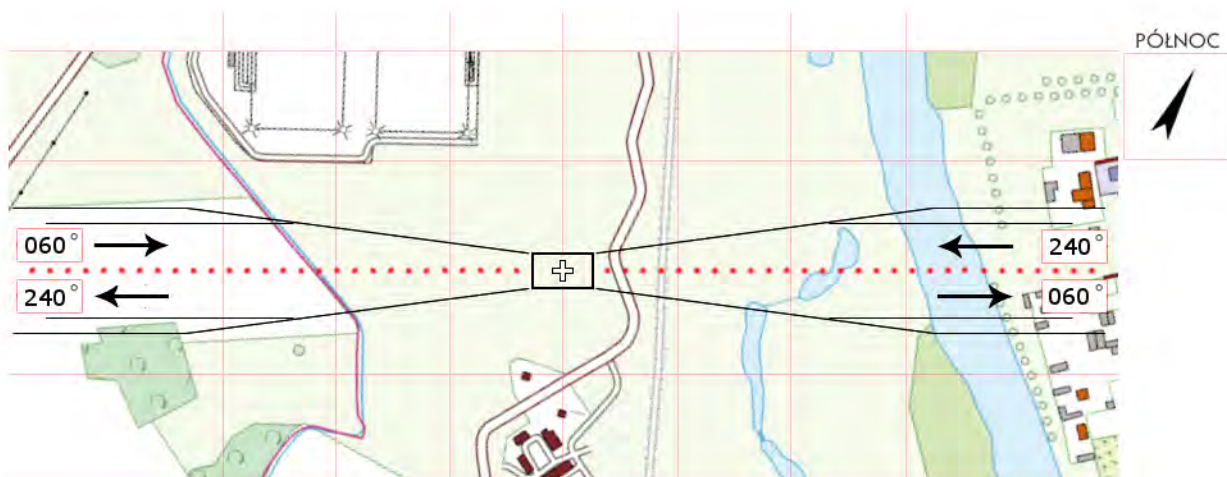

<b>EPI 01</b>	<b>Aleksandrów / boisko</b>		Współrzędne geograficzne		51° 16,12' N 019° 58,58' E	
	gm. Aleksandrów		Wzniesienie nad poziom morza		702 ft	
	pow. piotrkowski woj. łódzkie					
Stopień trudności			<b>I</b>			
Główny kierunek podejścia			170° / 350°		Światła podejścia	
Główny kierunek startu			350° / 170°		brak	
			FATO		TLOF	
Wymiary			25 x 50 m		10 x 10 m	
Rodzaj nawierzchni			trawa		trawa	
Oznakowanie			brak		brak	
Oświetlenie			brak		brak	
Oświetlenie przeszkód			brak			
Wskaźnik kierunku wiatru			brak			
Minimalne warunki atmosferyczne do startu i lądowania			Dzień		Noc	
			Widzialność		3000 m	
			Pułap chmur		1200 ft	
Stale przeszkody: N: drzewa h=28m w odl. 265m; S: drzewa h=18m w odl. 130m; E: drzewa h=20m w odl. 49m; SE: budynek z antenami h=21m w odl. 230m.						
Ograniczenia lokalne: brak			Procedury specjalne: brak			
Administrator terenu			UG Aleksandrów, tel. 44 756 0014			
Łączność radiotelefoniczna			169,000 MHz (kanał 39); 149,900 (kanał U02)			
Pomoc medyczna, nr tel.			CPR Piotrków Trybunalski, tel. 44 648 0475; PR 44 648 0300			
Straż Pożarna, nr tel.			KP PSP Piotrków Trybunalski, tel. 44 647 3919			
Policja, nr tel.			KPP Piotrków Trybunalski, tel. 44 647 9550			
Służba ruchu lotniczego			Warszawa INFO 119,450 MHz, tel. 22 574 5585			
Osłona meteorologiczna			IMGW Okęcie, tel. 22 846 0682, 22 569 4592			
Zabezpieczenie terenu: Straż Pożarna, załoga HEMS						

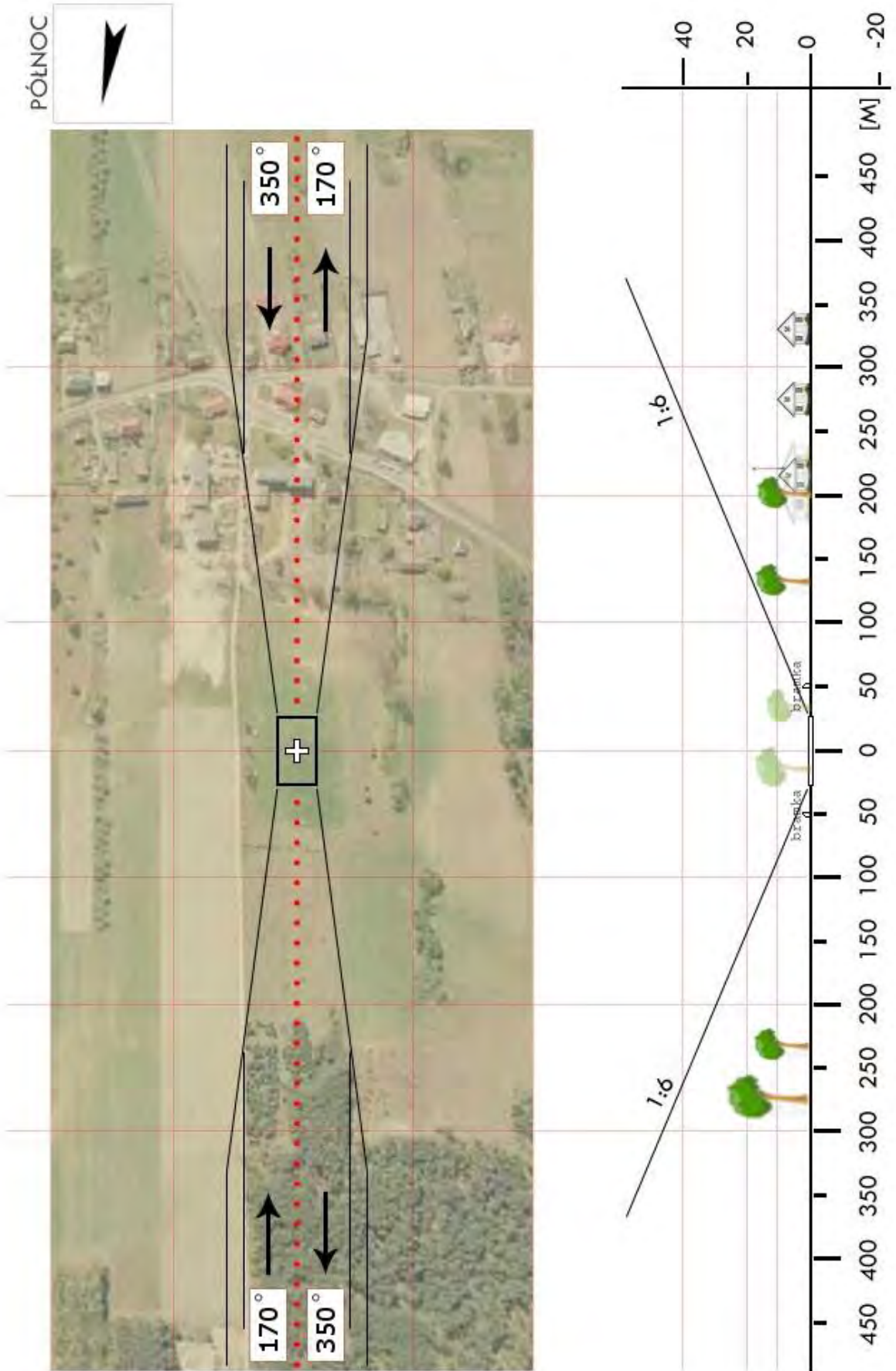

<b>EPI 03</b>	<b>Gorzkowice / stadion</b>		Współrzędne geograficzne		51° 12,72' N 019° 35,50' E	
	gm. Gorzkowice		Wzniesienie nad poziom morza		689 ft	
	pow. piotrkowski woj. łódzkie					
Stopień trudności			<b>I</b>			
Główny kierunek podejścia			025° / 205°		Światła podejścia	
Główny kierunek startu			205° / 025°		brak	
			<b>FATO</b>		<b>TLOF</b>	
Wymiary			25 x 50 m		10 x 10 m	
Rodzaj nawierzchni			trawa		trawa	
Oznakowanie			brak		brak	
Oświetlenie			brak		brak	
Oświetlenie przeszkód			brak			
Wskaźnik kierunku wiatru			brak			
Minimalne warunki atmosferyczne do startu i lądowania			Dzień		Noc	
			Widzialność		3000 m	
			Pułap chmur		1200 ft	
Stale przeszkody: Kościół z wieżami h=45m na kierunku 045° w odl. 545m; S: skarpa z drzewami do h=20m w odl. 150m; W: trybuna zadaszona h=6m.						
Ograniczenia lokalne: brak			Procedury specjalne: brak			
Administrator terenu			UG Gorzkowice, tel. 44 681 8069			
Łączność radiotelefoniczna			169,000 MHz (kanał 39); 149,900 (kanał U02)			
Pomoc medyczna, nr tel.			CPR Piotrków Trybunalski, tel. 44 648 0475; PR 44 648 0300			
Straż Pożarna, nr tel.			KP PSP Piotrków Trybunalski, tel. 44 647 3919			
Policja, nr tel.			KPP Piotrków Trybunalski, tel. 44 647 9550			
Służba ruchu lotniczego			Warszawa INFO 119,450 MHz, tel. 22 574 5585			
Osłona meteorologiczna			IMGW Okęcie, tel. 22 846 0682, 22 650 4485			
Zabezpieczenie terenu: Straż Pożarna, załoga HEMS						

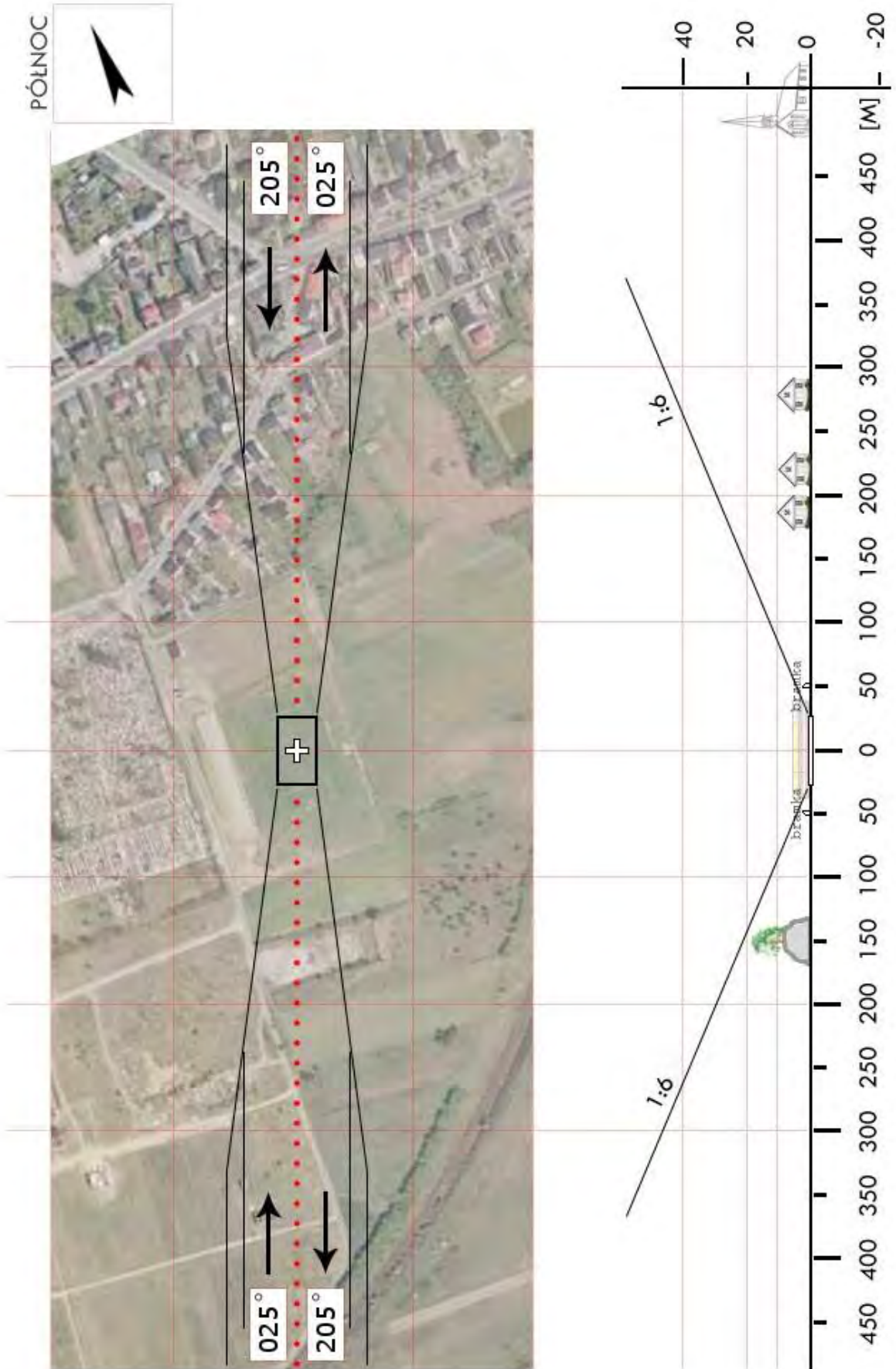

<b>EPI 06</b>	<b>Moszczenica / boisko</b>		Współrzędne geograficzne		51° 30,18' N 019° 42,36' E
	gm. Moszczenica		Wzniesienie nad poziom morza		600 ft
	pow. piotrkowski woj. łódzkie				
Stopień trudności		<b>I</b>			
Główny kierunek podejścia		220° / 040°		Światła podejścia	
Główny kierunek startu		040° / 220°		brak	
		FATO		TLOF	
Wymiary		50 x 100 m		10 x 10 m	
Rodzaj nawierzchni		trawa		trawa	
Oznakowanie		brak		brak	
Oświetlenie		brak		brak	
Oświetlenie przeszkód		brak			
Wskaźnik kierunku wiatru		brak			
Minimalne warunki atmosferyczne do startu i lądowania		Dzień		Noc	
		Widzialność		Widzialność	
		Pułap chmur		Podstawa chmur	
		1500 m		3000 m	
		500 ft		1200 ft	
Stałe przeszkody: Komin h=40m po stronie zachodniej w odległości 310m					
Ograniczenia lokalne: brak			Procedury specjalne: Lądowanie w nocy przy asyście straży pożarnej <b>Cat. A</b>		
Administrator terenu		UG Moszczenica, tel. 44 616 9625			
Łączność radiotelefoniczna		169,000 MHz (kanał 39); 149,900 (kanał U02)			
Pomoc medyczna, nr tel.		CPR Piotrków Trybunalski, tel. 44 648 0475; PR 44 648 0300			
Straż Pożarna, nr tel.		KP PSP Piotrków Trybunalski, tel. 44 647 3919			
Policja, nr tel.		KPP Piotrków Trybunalski, tel. 44 647 9550			
Służba ruchu lotniczego		Warszawa INFO 119,450 MHz, tel. 22 574 5585			
Osłona meteorologiczna		IMGW Okęcie, tel. 22 846 0682, 22 650 4485			
Zabezpieczenie terenu: Straż Pożarna, załoga HEMS					

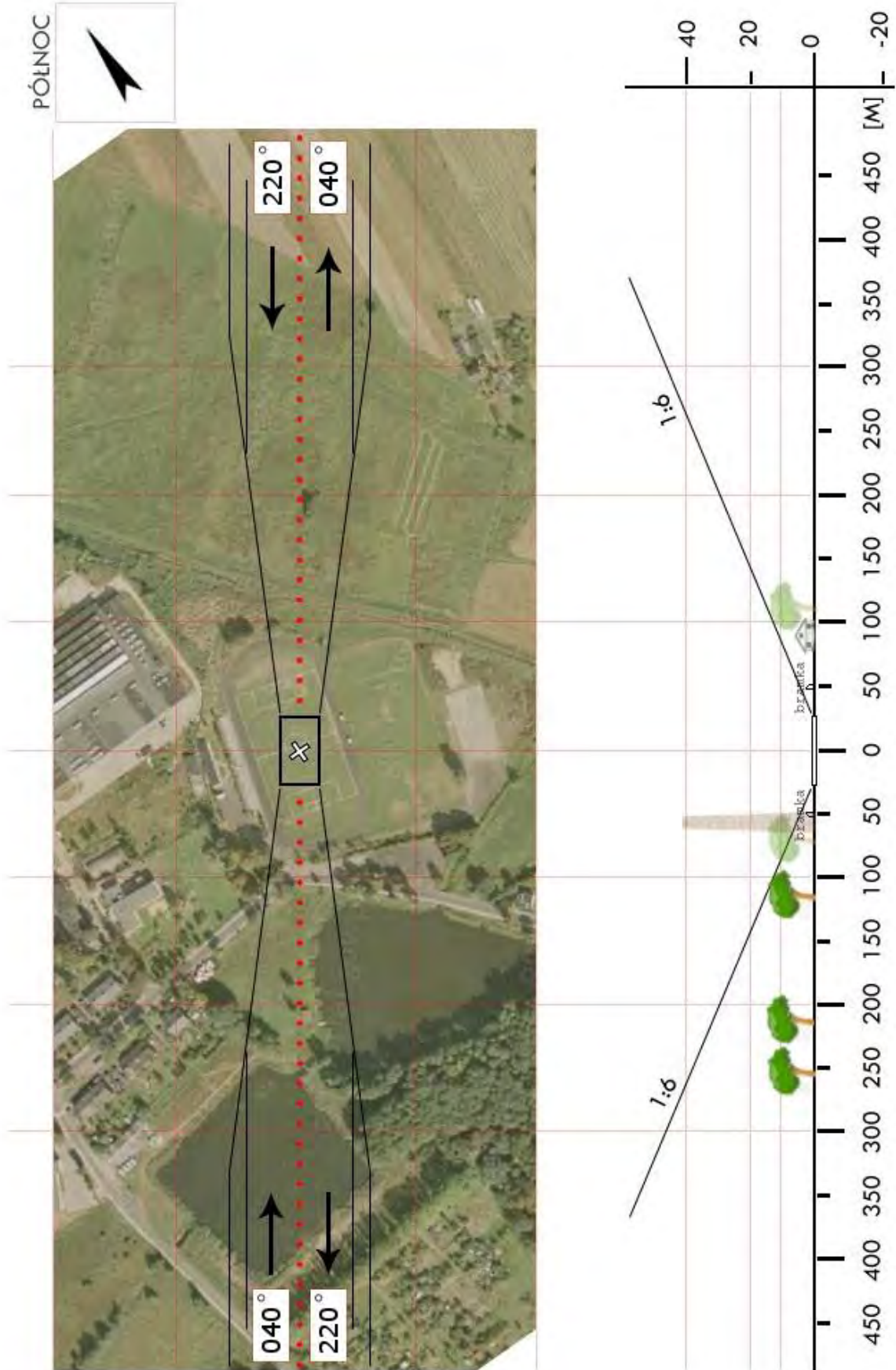

<b>EPI 07</b>	<b>Ręczno / boisko</b>		Współrzędne geograficzne	51° 11,67' N	
	gm. Ręczno			019° 51,57' E	
	pow. piotrkowski woj. łódzkie		Wzniesienie nad poziom morza	682 ft	
Stopień trudności		<b>Wariant IIb</b>			
Główny kierunek podejścia		025° / 205°	Światła podejścia		
Główny kierunek startu		205° / 025°	brak		
		FATO	TLOF		
Wymiary		50 x 100 m	10 x 10 m		
Rodzaj nawierzchni		trawa	trawa		
Oznakowanie		brak	brak		
Oświetlenie		brak	brak		
Oświetlenie przeszkód		brak			
Wskaźnik kierunku wiatru		brak			
Minimalne warunki atmosferyczne do startu i lądowania			Dzień	Noc	
		Widzialność	1500 m	Widzialność	3000 m
		Pułap chmur	500 ft	Podstawa chmur	1200 ft
Stale przeszkody: Pojedyncze drzewo h=25m po stronie południowej w odl. 86m; ściana lasu h=22m po stronie północnej w odl. 90m					
Ograniczenia lokalne: brak		Procedury specjalne: Lądowanie w nocy przy asyście straży pożarnej <b>Cat. A</b>			
Administrator terenu		UG Ręczno, tel. 44 781 3269			
Łączność radiotelefoniczna		169,000 MHz (kanał 39); 149,900 (kanał U02)			
Pomoc medyczna, nr tel.		CPR Piotrków Trybunalski, tel. 44 648 0475; PR 44 648 0300			
Straż Pożarna, nr tel.		KP PSP Piotrków Trybunalski, tel. 44 647 3919			
Policja, nr tel.		KPP Piotrków Trybunalski, tel. 44 647 9550			
Służba ruchu lotniczego		Warszawa INFO 119,450 MHz, tel. 22 574 5585			
Osłona meteorologiczna		IMGW Okęcie, tel. 22 846 0682, 22 650 4485			
Zabezpieczenie terenu: Straż Pożarna, załoga HEMS					

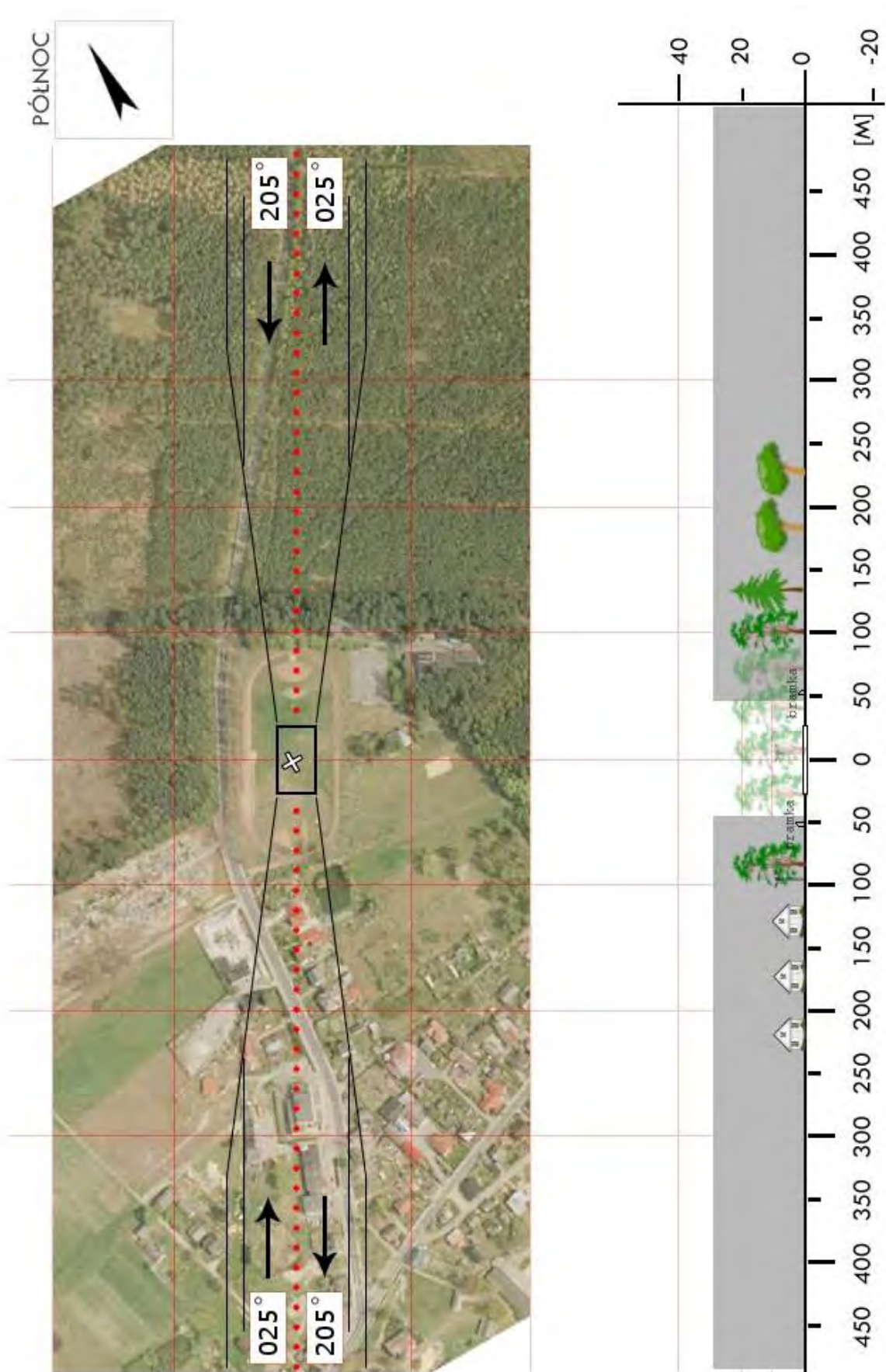

<b>EPI 08</b>	<b>Rozprza / stadion</b>		Współrzędne geograficzne		51° 18,51' N 019° 38,58' E
	gm. Rozprza		Wzniesienie nad poziom morza		659 ft
	pow. piotrkowski woj. łódzkie				
Stopień trudności		<b>I</b>			
Główny kierunek podejścia		110° / 290°		Światła podejścia	
Główny kierunek startu		290° / 110°		brak	
		<b>FATO</b>		<b>TLOF</b>	
Wymiary		25 x 50 m		10 x 10 m	
Rodzaj nawierzchni		trawa		trawa	
Oznakowanie		brak		brak	
Oświetlenie		brak		brak	
Oświetlenie przeszkód		brak			
Wskaźnik kierunku wiatru		brak			
Minimalne warunki atmosferyczne do startu i lądowania		Dzień		Noc	
		Widzialność		Widzialność	
		Pułap chmur		Podstawa chmur	
		1500 m		3000 m	
		500 ft		1200 ft	
Stale przeszkody: Linia energ. h=11m po północnej stronie równoległa do osi podejścia w odl. 46m; Dwie lampy h=8m na kier. 120° w odl. 90m					
Ograniczenia lokalne: brak			Procedury specjalne: brak		
Administrator terenu		UG w Rozprzy, tel. 44 649 6108			
Łączność radiotelefoniczna		169,000 MHz (kanał 39); 149,900 (kanał U02)			
Pomoc medyczna, nr tel.		CPR Piotrków Trybunalski, tel. 44 648 0475; PR 44 648 0300			
Straż Pożarna, nr tel.		KP PSP Piotrków Trybunalski, tel. 44 647 3919			
Policja, nr tel.		KPP Piotrków Trybunalski, tel. 44 647 9550			
Służba ruchu lotniczego		Warszawa INFO 119,450 MHz, tel. 22 574 5585			
Osłona meteorologiczna		IMGW Okęcie, tel. 22 846 0682, 22 650 4485			
Zabezpieczenie terenu: Straż Pożarna, załoga HEMS					

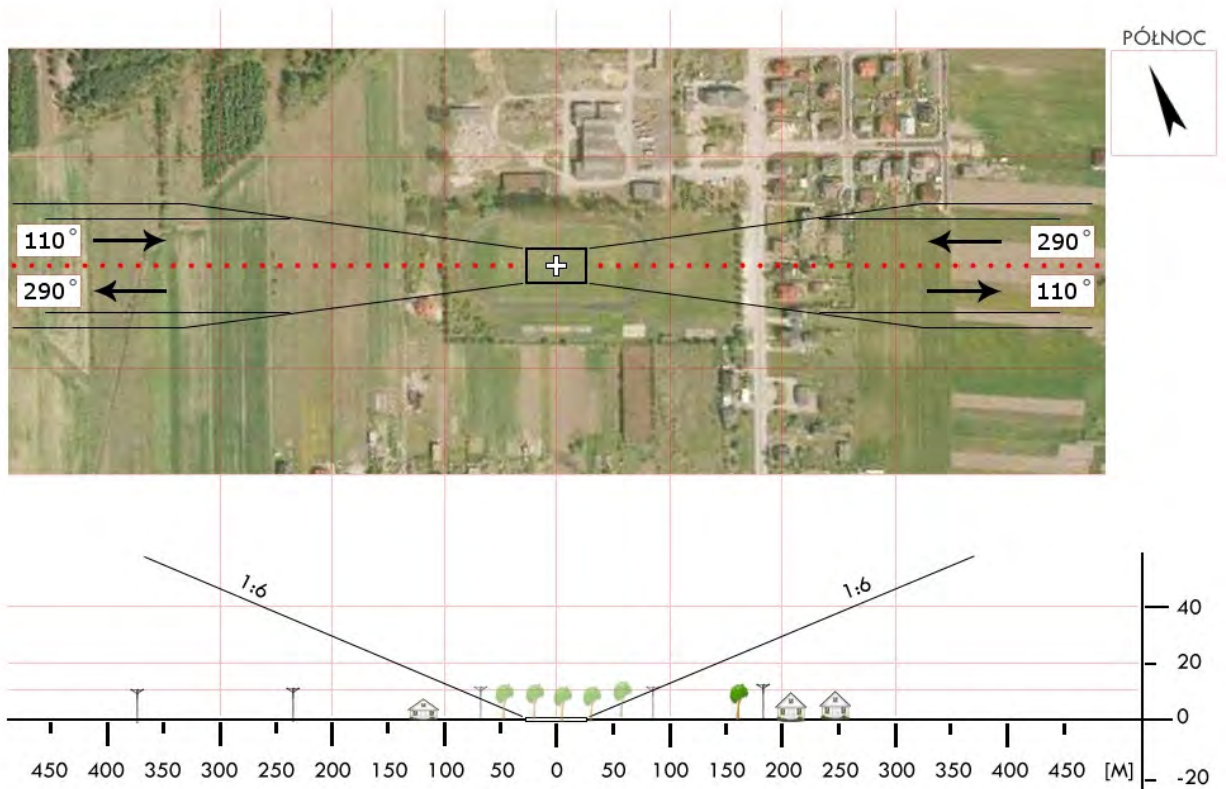
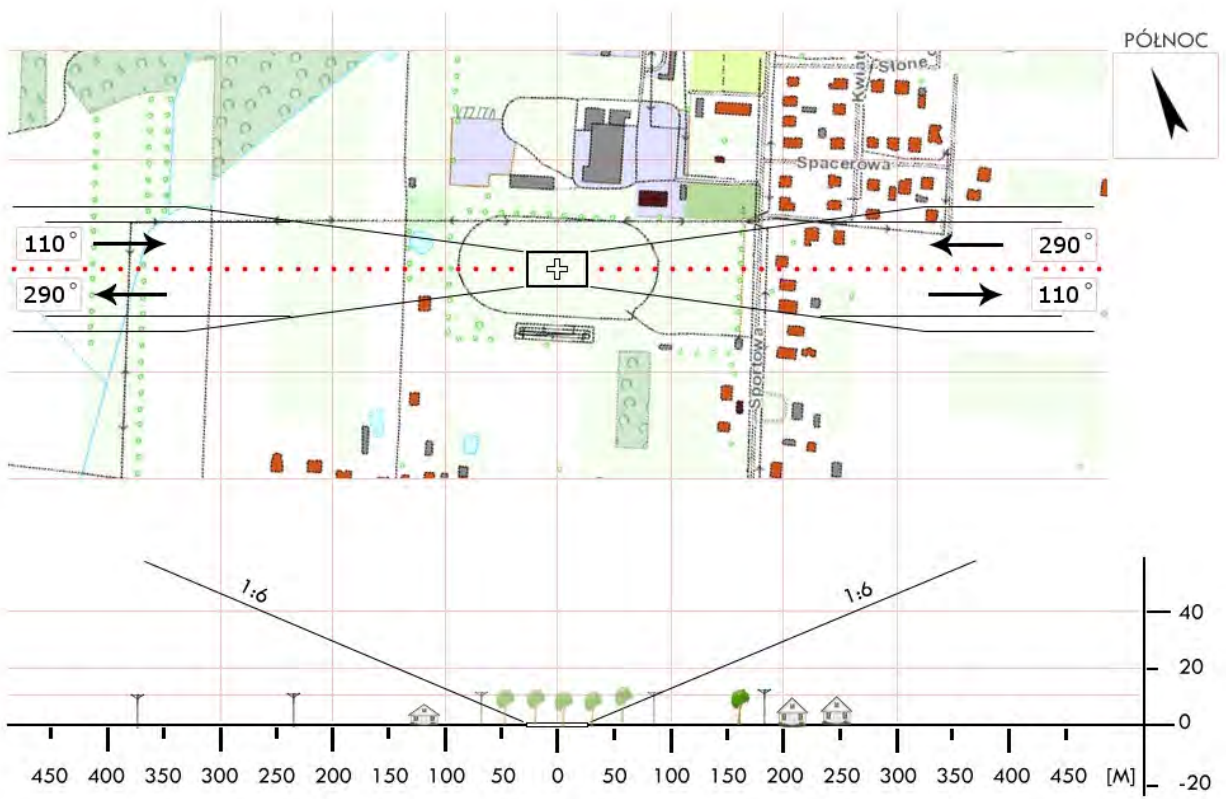

<b>EPI 09</b>	<b>Sulejów / boisko</b>		Współrzędne geograficzne		51° 21,21' N 019° 53,66' E
	gm. Sulejów		Wzniesienie nad poziom morza		607 ft
	pow. piotrkowski woj. łódzkie				
Stopień trudności		<b>Wariant IIb</b>			
Główny kierunek podejścia		260° / 080°		Światła podejścia	
Główny kierunek startu		080° / 260°		brak	
		FATO		TLOF	
Wymiary		50 x 100 m		10 x 10 m	
Rodzaj nawierzchni		trawa		trawa	
Oznakowanie		brak		brak	
Oświetlenie		brak		brak	
Oświetlenie przeszkód		brak			
Wskaźnik kierunku wiatru		brak			
Minimalne warunki atmosferyczne do startu i lądowania		Dzień		Noc	
		Widzialność		Widzialność	
		Pułap chmur		Podstawa chmur	
		1500 m		3000 m	
		500 ft		1200 ft	
Stale przeszkody: Las h=25m po stronie wschodniej w odl. 130m; linia energ. h=7m i domy h=9m po stronie zachodniej w odl. 86m					
Ograniczenia lokalne: brak			Procedury specjalne: Lądowanie w nocy przy asyście straży pożarnej <b>Cat. A</b>		
Administrator terenu		UM Sulejów, tel. 44 610 2501			
Łączność radiotelefoniczna		169,000 MHz (kanał 39); 149,900 (kanał U02)			
Pomoc medyczna, nr tel.		CPR Piotrków Trybunalski, tel. 44 648 0475; PR 44 648 0300			
Straż Pożarna, nr tel.		KP PSP Piotrków Trybunalski, tel. 44 647 3919			
Policja, nr tel.		KPP Piotrków Trybunalski, tel. 44 647 9550			
Służba ruchu lotniczego		Warszawa INFO 119,450 MHz, tel. 22 574 5585			
Osłona meteorologiczna		IMGW Okęcie, tel. 22 846 0682, 22 650 4485			
Zabezpieczenie terenu: Straż Pożarna, załoga HEMS					

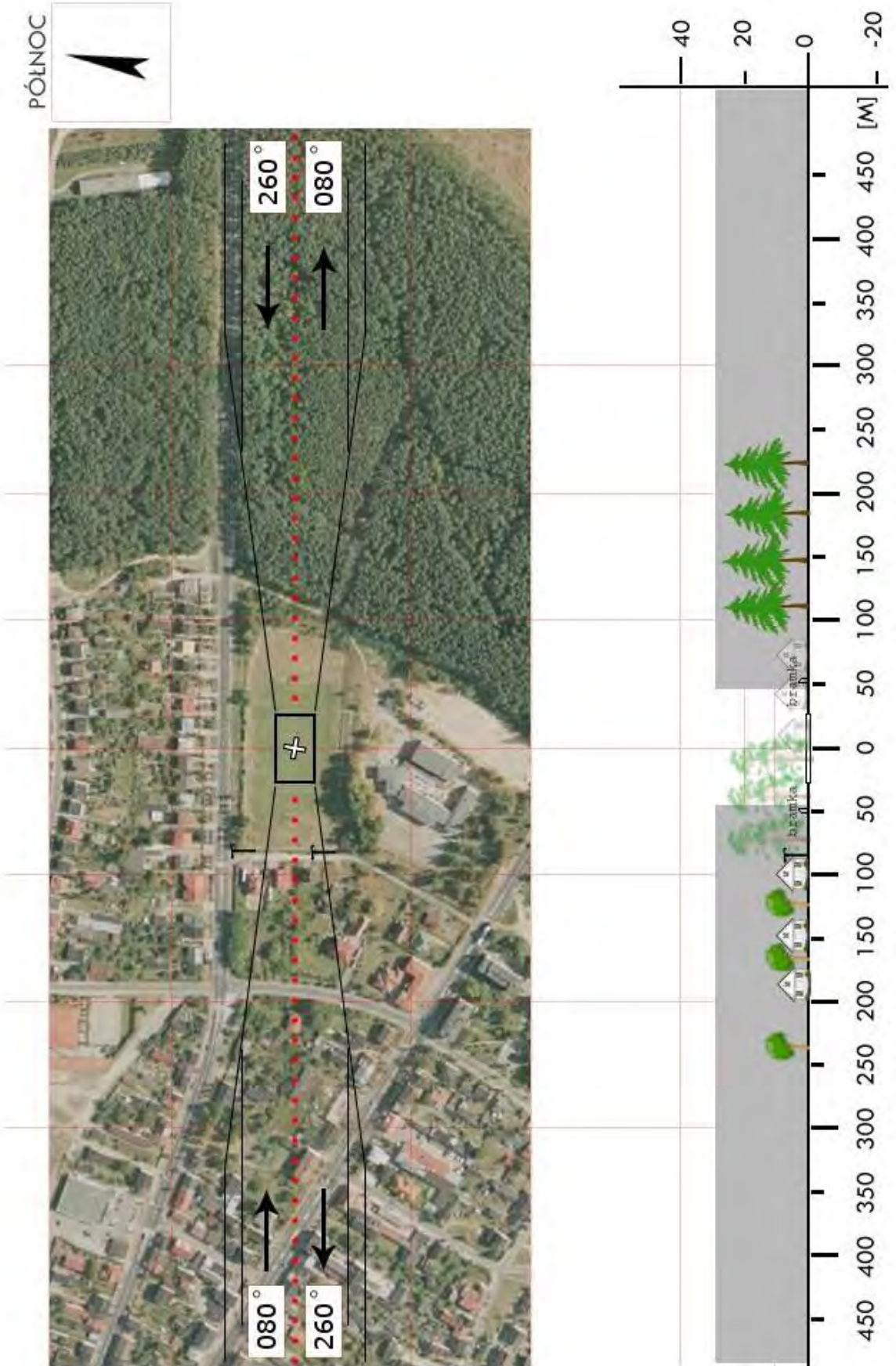

<b>EPI 11</b>	<b>Wolbórz / stadion</b>		Współrzędne geograficzne		51° 29,91' N 019° 50,28' E
	gm. Wolbórz		Wzniesienie nad poziom morza		567 ft
	pow. piotrkowski woj. łódzkie				
Stopień trudności		<b>Wariant IIb</b>			
Główny kierunek podejścia		350° / 170°		Światła podejścia	
Główny kierunek startu		170° / 350°		brak	
		FATO		TLOF	
Wymiary		50 x 100 m		10 x 10 m	
Rodzaj nawierzchni		trawa		trawa	
Oznakowanie		brak		brak	
Oświetlenie		brak		brak	
Oświetlenie przeszkód		brak			
Wskaźnik kierunku wiatru		brak			
Minimalne warunki atmosferyczne do startu i lądowania		Dzień		Noc	
		Widzialność		Widzialność	
		Pułap chmur		Podstawa chmur	
		1500 m		3000 m	
		500 ft		1200 ft	
Stale przeszkody: Drzewa h=26m po stronie południowej w odległości 162m; linia energ. h=10m po stronie północnej w odl. 115m; grupa drzew h=28m po stronie wschodniej w odl. 65m; latarnie h=12m dokoła boiska, również za bramkami.					
Ograniczenia lokalne: brak			Procedury specjalne: Lądowanie w nocy przy asyście straży pożarnej <b>Cat. A</b>		
Administrator terenu		UM Wolbórz, tel. 44 616 4241			
Łączność radiotelefoniczna		169,000 MHz (kanał 39); 149,900 (kanał U02)			
Pomoc medyczna, nr tel.		CPR Piotrków Trybunalski, tel. 44 648 0475; PR 44 648 0300			
Straż Pożarna, nr tel.		KP PSP Piotrków Trybunalski, tel. 44 647 3919			
Policja, nr tel.		KPP Piotrków Trybunalski, tel. 44 647 9550			
Służba ruchu lotniczego		Warszawa INFO 119,450 MHz, tel. 22 574 5585			
Osłona meteorologiczna		IMGW Okęcie, tel. 22 846 0682, 22 650 4485			
Zabezpieczenie terenu: Straż Pożarna, załoga HEMS					

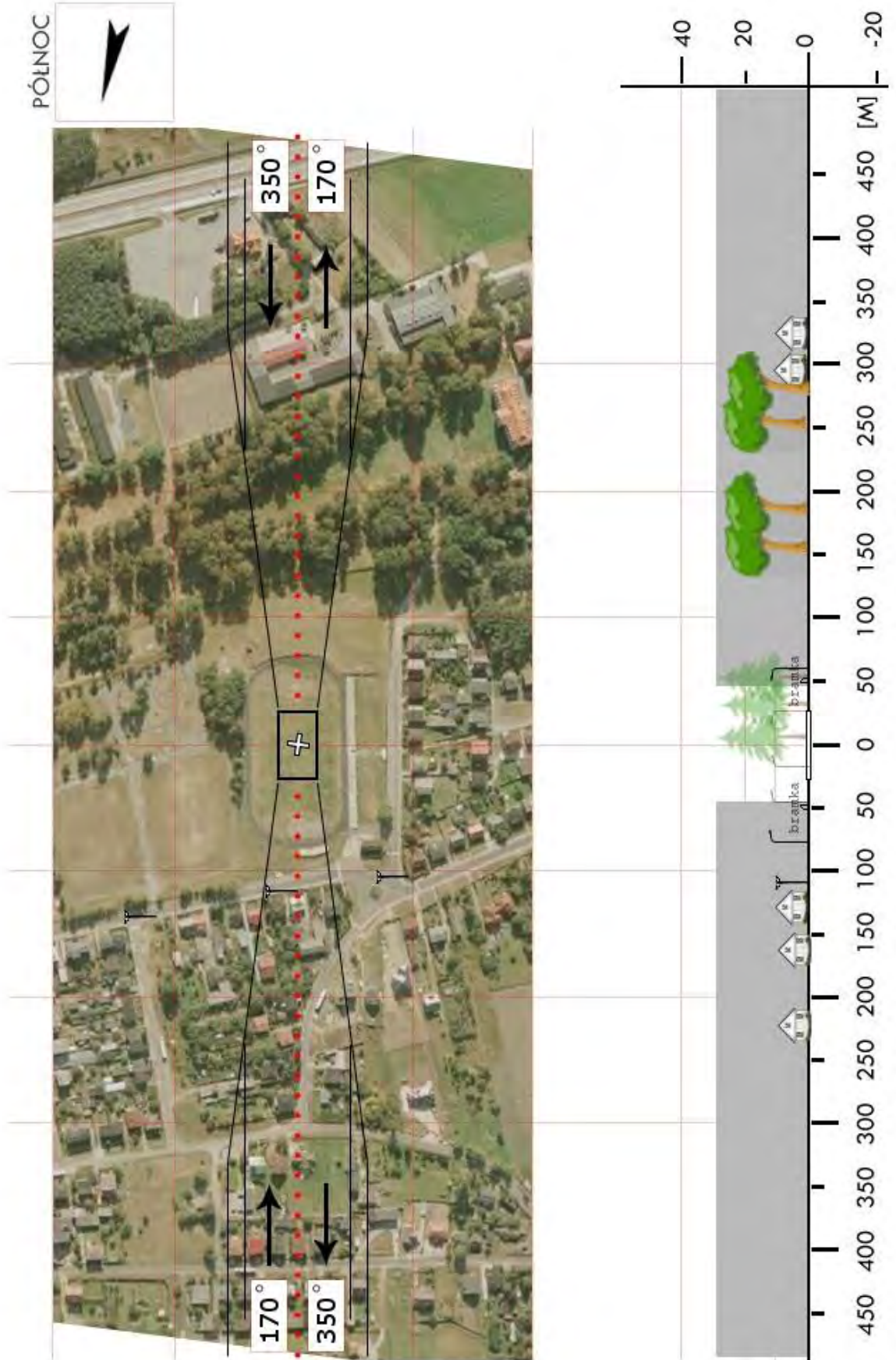

PÓLNOC



<b>EPJ 03</b>	<b>Nowa Brzeźnica / boisko</b>		Współrzędne geograficzne		51° 04,67' N 019° 10,32' E	
	gm. Nowa Brzeźnica		Wzniesienie nad poziom morza		682 ft	
	pow. pajęczński woj. łódzkie					
Stopień trudności			<b>Wariant IIa</b>			
Główny kierunek podejścia			210° / 030°		Światła podejścia	
Główny kierunek startu			030° / 210°		brak	
			FATO		TLOF	
Wymiary			25 x 80 m		10 x 10 m	
Rodzaj nawierzchni			trawa		trawa	
Oznakowanie			brak		brak	
Oświetlenie			brak		brak	
Oświetlenie przeszkód			brak			
Wskaźnik kierunku wiatru			brak			
Minimalne warunki atmosferyczne do startu i lądowania			Dzień		Noc	
			Widzialność		3000 m	
			Pułap chmur		1200 ft	
Stale przeszkody: Wieża GSM h=80m (oświetlona) na kierunku 205° w odl. 860m; linia NN h=11m po stronie zachodniej w odl. 90m (wzdłuż drogi); siatka h=5m za bramką południową.						
Ograniczenia lokalne: brak			Procedury specjalne: Lądowanie w nocy przy asyście straży pożarnej <b>Cat. A</b>			
Administrator terenu			UG Nowa Brzeźnica, tel. 34 311 9670			
Łączność radiotelefoniczna			169,000 MHz (kanał 39); 149,900 (kanał U02)			
Pomoc medyczna, nr tel.			PR Pajęczno, tel. 34 311 1663			
Straż Pożarna, nr tel.			KP PSP Pajęczno, tel. 34 311 4200			
Policja, nr tel.			KPP Pajęczno, tel. 34 311 4111			
Służba ruchu lotniczego			Kraków INFO 119,275 MHz, tel. 22 574 7585			
Osłona meteorologiczna			IMGW Okęcie, tel. 22 846 0682, 22 650 4485			
Zabezpieczenie terenu: Straż Pożarna, załoga HEMS						

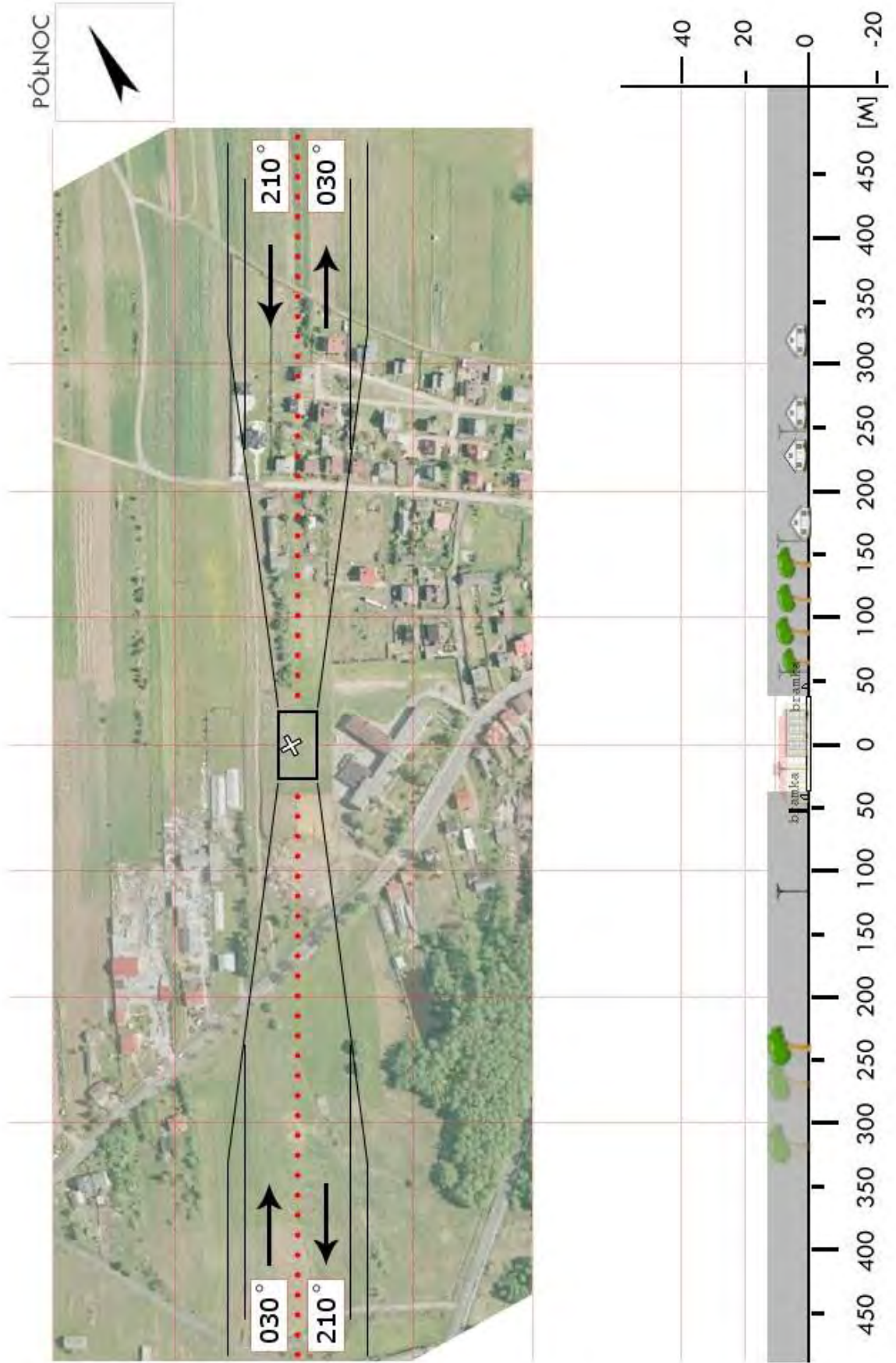

<b>EPJ 04</b>	<b>Pajęczno / stadion</b>		Współrzędne geograficzne		51° 09,17' N 018° 59,80' E	
	gm. Pajęczno		Wzniesienie nad poziom morza		735 ft	
	pow. pajęczański woj. łódzkie					
Stopień trudności			<b>I</b>			
Główny kierunek podejścia			345° / 165°		Światła podejścia	
Główny kierunek startu			165° / 345°		brak	
			FATO		TLOF	
Wymiary			25 x 50 m		10 x 10 m	
Rodzaj nawierzchni			trawa		trawa	
Oznakowanie			brak		brak	
Oświetlenie			brak		brak	
Oświetlenie przeszkód			brak			
Wskaźnik kierunku wiatru			brak			
Minimalne warunki atmosferyczne do startu i lądowania			Dzień		Noc	
			Widzialność		3000 m	
			Pułap chmur		1200 ft	
Stale przeszkody: linia NN h=10m z lampami po stronie zachodniej w odl. 60m (wzdłuż ulicy);						
Ograniczenia lokalne: brak			Procedury specjalne: Lądowanie w nocy przy asyście straży pożarnej			
Administrator terenu			UGiM Pajęczno, tel. 34 311 1523			
Łączność radiotelefoniczna			169,000 MHz (kanał 39); 149,900 (kanał U02)			
Pomoc medyczna, nr tel.			PR Pajęczno, tel. 34 311 1663			
Straż Pożarna, nr tel.			KP PSP Pajęczno, tel. 34 311 4200			
Policja, nr tel.			KPP Pajęczno, tel. 34 311 4111			
Służba ruchu lotniczego			Warszawa INFO 119,450 MHz, tel. 22 574 5585			
Osłona meteorologiczna			IMGW Okęcie, tel. 22 846 0682, 22 650 4485			
Zabezpieczenie terenu: Straż Pożarna, załoga HEMS						

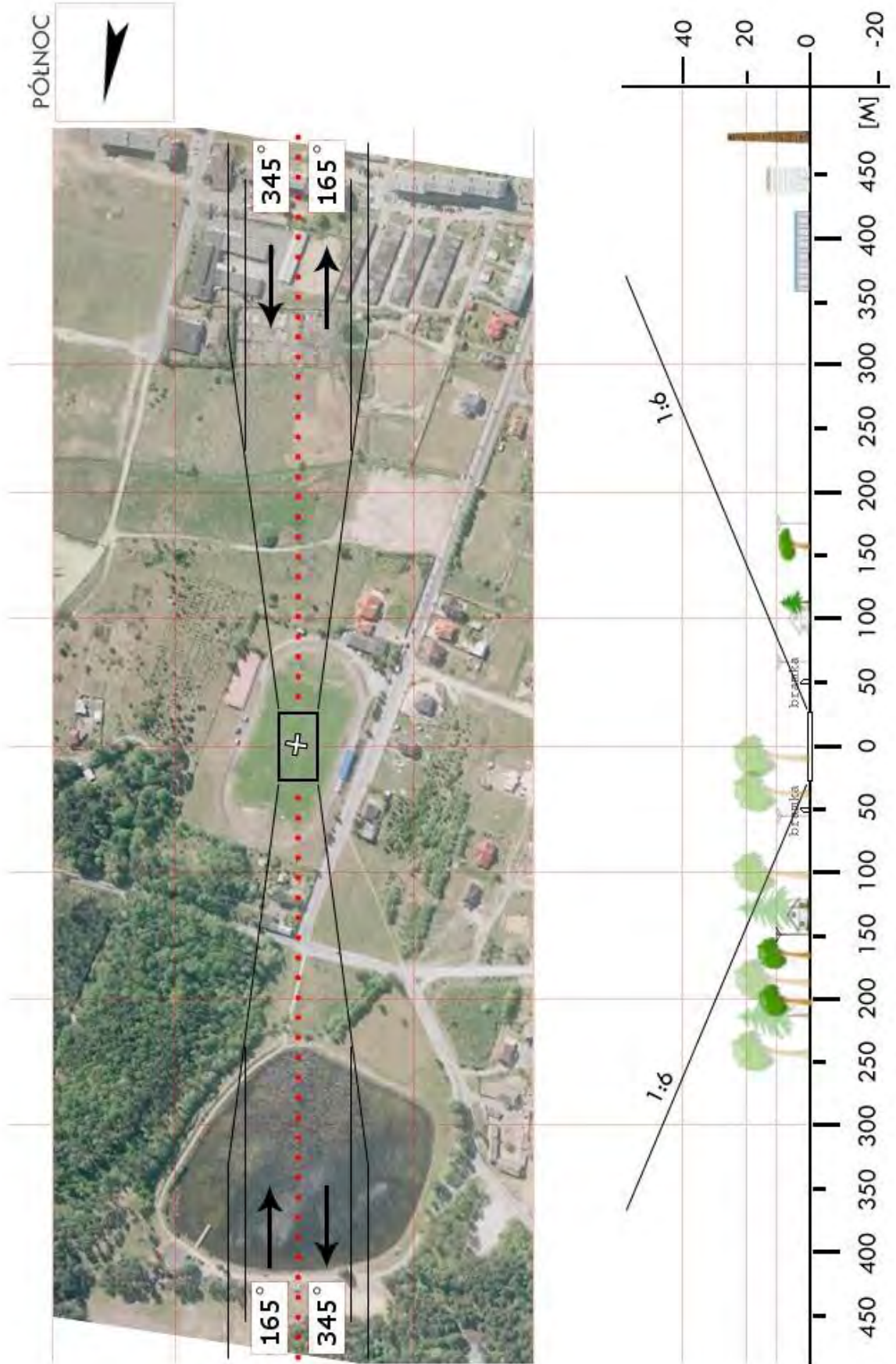

<b>EPJ 05</b>	<b>Rząśnia / stadion</b>		Współrzędne geograficzne		51° 13,02' N 019° 02,27' E	
	gm. Rząśnia		Wzniesienie nad poziom morza		643 ft	
	pow. pajęcząński woj. łódzkie					
Stopień trudności			<b>I</b>			
Główny kierunek podejścia			270° / 090°		Światła podejścia	
Główny kierunek startu			090° / 270°		brak	
			<b>FATO</b>		<b>TLOF</b>	
Wymiary			25 x 80 m		10 x 10 m	
Rodzaj nawierzchni			trawa		trawa	
Oznakowanie			brak		brak	
Oświetlenie			brak		brak	
Oświetlenie przeszkód			brak			
Wskaźnik kierunku wiatru			brak			
Minimalne warunki atmosferyczne do startu i lądowania			Dzień		Noc	
			Widzialność		3000 m	
			Pułap chmur		1200 ft	
Stale przeszkody: Linia energ. h=11m po stronie zachodniej w odl. 120m; lampy stadionowe h=16m bo bokach boiska (6 szt.)						
Ograniczenia lokalne: brak			Procedury specjalne: Lądowanie w nocy przy asyście straży pożarnej			
Administrator terenu			UG Rząśnia, tel. 44 631 7122			
Łączność radiotelefoniczna			169,000 MHz (kanał 39); 149,900 (kanał U02)			
Pomoc medyczna, nr tel.			PR Pajęczno, tel. 34 311 1663, Rząśnia 44 631 7777			
Straż Pożarna, nr tel.			KP PSP Pajęczno, tel. 34 311 4200			
Policja, nr tel.			KPP Pajęczno, tel. 34 311 4111			
Służba ruchu lotniczego			Warszawa INFO 119,450 MHz, tel. 22 574 5585			
Osłona meteorologiczna			IMGW Okęcie, tel. 22 846 0682, 22 650 4485			
Zabezpieczenie terenu: Straż Pożarna, załoga HEMS						

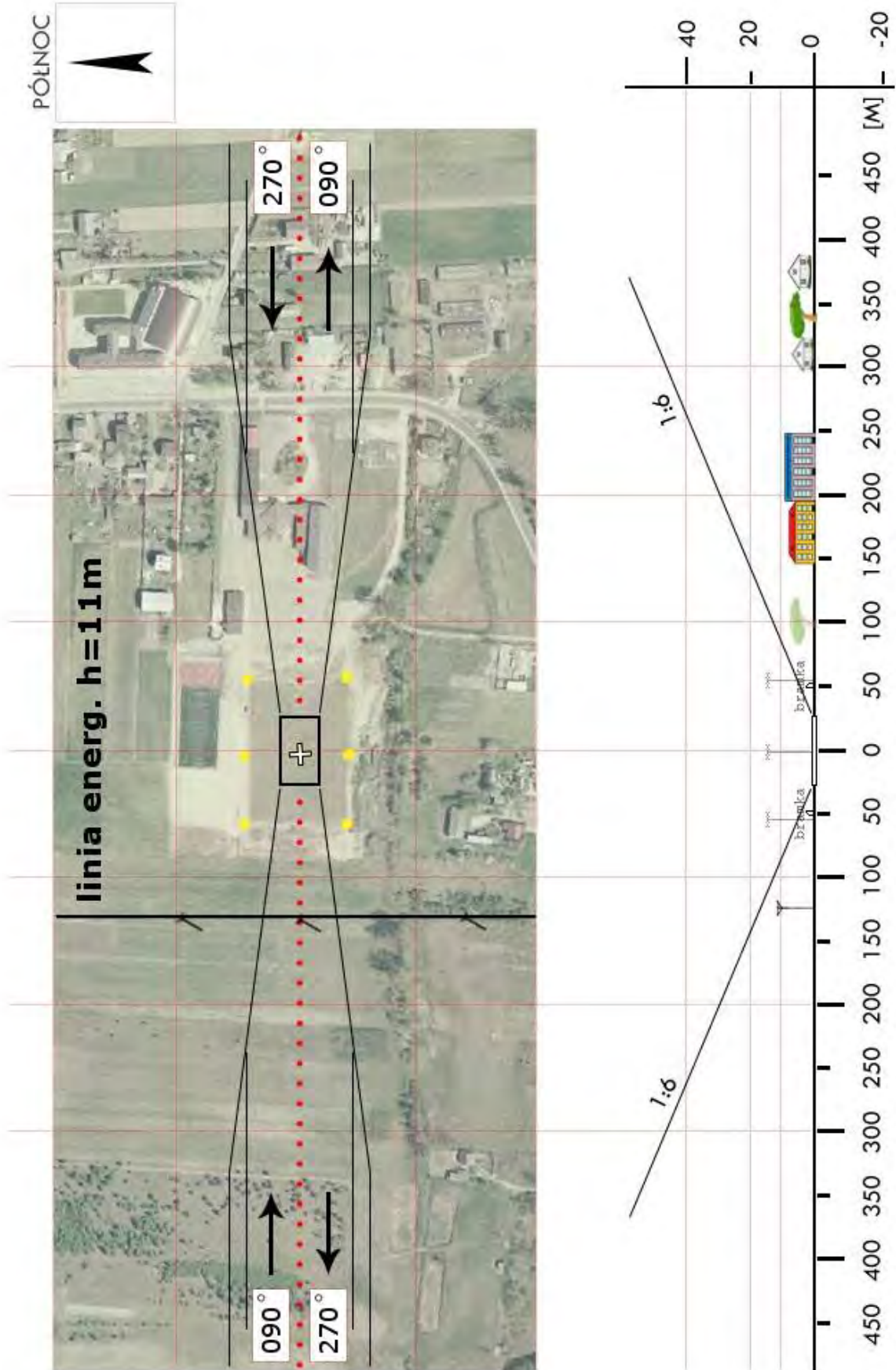

<b>EPJ 06</b>	<b>Ożegów / boisko</b>		Współrzędne geograficzne		51° 10,23' N 018° 52,85' E	
	gm. Siemkowice		Wzniesienie nad poziom morza		620 ft	
	pow. pajęczański woj. łódzkie					
Stopień trudności			<b>I</b>			
Główny kierunek podejścia			200° / 020°		Światła podejścia	
Główny kierunek startu			020° / 200°		brak	
			<b>FATO</b>		<b>TLOF</b>	
Wymiary			25 x 70 m		10 x 10 m	
Rodzaj nawierzchni			trawa		trawa	
Oznakowanie			brak		brak	
Oświetlenie			brak		brak	
Oświetlenie przeszkód			brak			
Wskaźnik kierunku wiatru			brak			
Minimalne warunki atmosferyczne do startu i lądowania			Dzień		Noc	
			Widzialność		Widzialność	
			Pułap chmur		Podstawa chmur	
			1500 m		3000 m	
			500 ft		1200 ft	
Stałe przeszkody: brak						
Ograniczenia lokalne: brak			Procedury specjalne: Lądowanie w nocy przy asyście straży pożarnej			
Administrator terenu			UG Siemkowice, tel. 43 841 7269			
Łączność radiotelefoniczna			169,000 MHz (kanał 39); 149,900 (kanał U02)			
Pomoc medyczna, nr tel.			PR Pajęczno, tel. 34 311 1663			
Straż Pożarna, nr tel.			KP PSP Pajęczno, tel. 34 311 4200			
Policja, nr tel.			KPP Pajęczno, tel. 34 311 4111			
Służba ruchu lotniczego			Warszawa INFO 119,450 MHz, tel. 22 574 5585			
Osłona meteorologiczna			IMGW Okęcie, tel. 22 846 0682, 22 650 4485			
Zabezpieczenie terenu: Straż Pożarna, załoga HEMS						

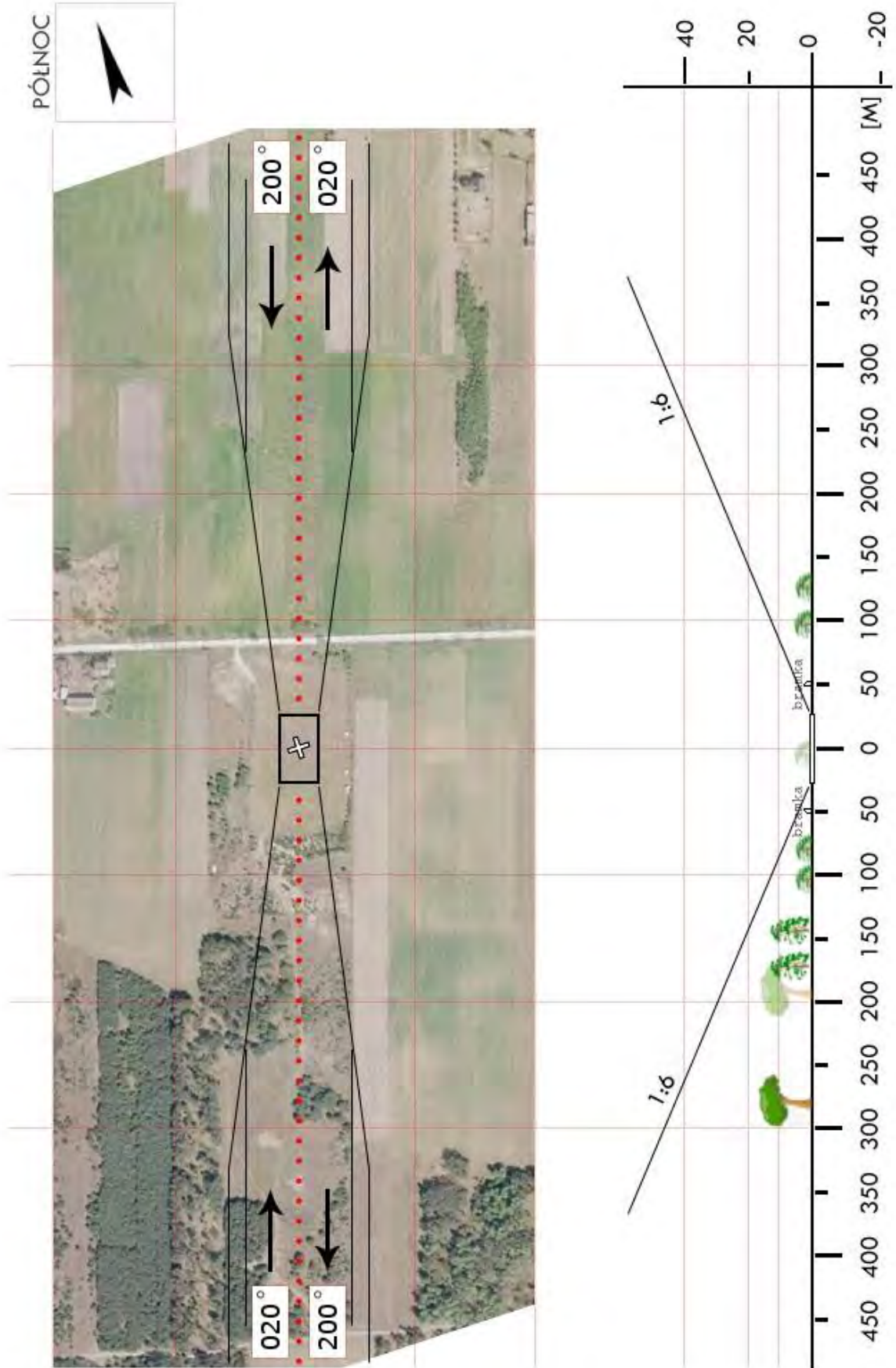

<b>ERA 02</b>	<b>Strzałków / boisko</b>		Współrzędne geograficzne		51° 03,01' N 019° 29,87' E
	gm. Radomsko		Wzniesienie nad poziom morza		761 ft
	pow. radomszczański woj. łódzkie				
Stopień trudności		<b>I</b>			
Główny kierunek podejścia		075° / 255°		Światła podejścia	
Główny kierunek startu		255° / 075°		brak	
		FATO		TLOF	
Wymiary		100 x 60 m		10 x 10 m	
Rodzaj nawierzchni		trawa		trawa	
Oznakowanie		brak		brak	
Oświetlenie		brak		brak	
Oświetlenie przeszkód		brak			
Wskaźnik kierunku wiatru		brak			
Minimalne warunki atmosferyczne do startu i lądowania		Dzień		Noc	
		Widzialność		3000 m	
		Pułap chmur		Podstawa chmur	
		1500 m		1500 ft	
Stale przeszkody: Linia energetyczna h=9m na północ i południe od boiska w odległości 15m; na kier. 225° budynek straży pożarnej h=15m w odl. 90m od środka boiska.					
Ograniczenia lokalne: brak			Procedury specjalne: Lądowanie w nocy przy asyście straży pożarnej		
Administrator terenu		UG Radomsko, tel. 44 683 2707			
Łączność radiotelefoniczna		169,000 MHz (kanał 39); 149,900 MHz (kanał U02)			
Pomoc medyczna, nr tel.		NZOZ Radomsko, tel. 44 685 0270			
Straż Pożarna, nr tel.		PSP Radomsko, tel. 44 685 9420			
Policja, nr tel.		KP Radomsko, tel. 44 685 2812			
Służba ruchu lotniczego		Warszawa Informacja 119,450 MHz			
Osłona meteorologiczna		Łódź Lublinek, tel. 42 688 6933			
Zabezpieczenie terenu: Straż Pożarna					

PÓLNOC

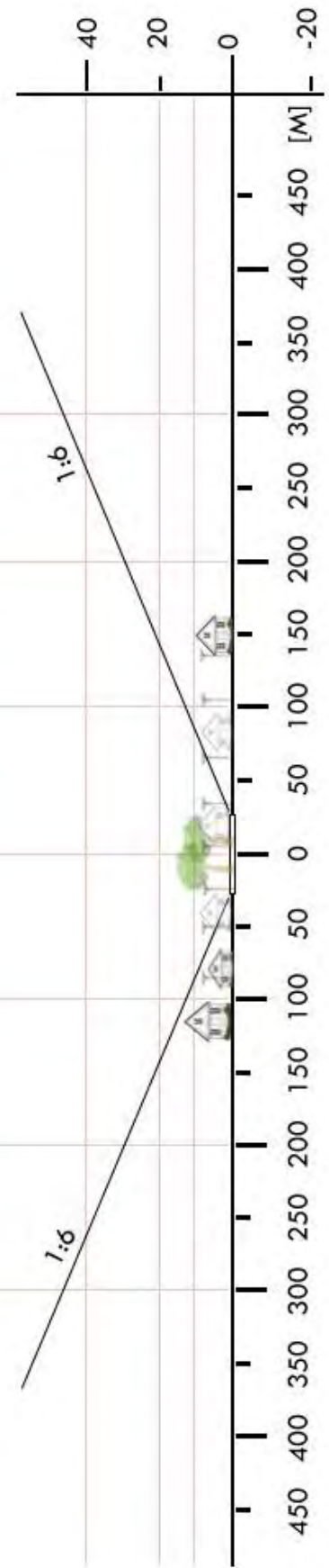

<b>ERA 03</b>	<b>Gidle / stadion</b>		Współrzędne geograficzne		50° 57,67' N 019° 27,57' E
	gm. Gidle		Wzniesienie nad poziom morza		702 ft
	pow. radomszczański woj. łódzkie				
Stopień trudności		<b>I</b>			
Główny kierunek podejścia		150° / 330°		Światła podejścia	
Główny kierunek startu		330° / 150°		brak	
		FATO		TLOF	
Wymiary		25 x 50 m		10 x 10 m	
Rodzaj nawierzchni		trawa		trawa	
Oznakowanie		brak		brak	
Oświetlenie		brak		brak	
Oświetlenie przeszkód		brak			
Wskaźnik kierunku wiatru		brak			
Minimalne warunki atmosferyczne do startu i lądowania		Dzień		Noc	
		Widzialność		Widzialność	
		Pułap chmur		Podstawa chmur	
		1500 m		3000 m	
		500 ft		1500 ft	
<p>Stałe przeszkody:</p> <p>Od zachodu (wzdłuż drogi) linia średniego napięcia i słupy oświetlenia drogi h=9m;  Drzewa o wysokości do 15m wokół boiska (luźne zadrzewienie);  Na kierunku startu 330° słup o wys. 6m na brzegu placu sportowego.</p>					
Ograniczenia lokalne: brak			Procedury specjalne: Lądowanie w nocy przy asyście straży pożarnej		
Administrator terenu		LKS Gidle, tel. 603 043 243 (prezes klubu)			
Łączność radiotelefoniczna		169,000 MHz (kanał 39); 149,900 (kanał U02)			
Pomoc medyczna, nr tel.		tel. 34 327 2124			
Straż Pożarna, nr tel.		PSP Radomsko, tel. 44 685 9420			
Policja, nr tel.		Żytno, tel. 34 327 2678			
Służba ruchu lotniczego		Warszawa Informacja 119,450 MHz			
Osłona meteorologiczna		Łódź Lublinek, tel. 42 688 6933			
Zabezpieczenie terenu: Straż Pożarna					

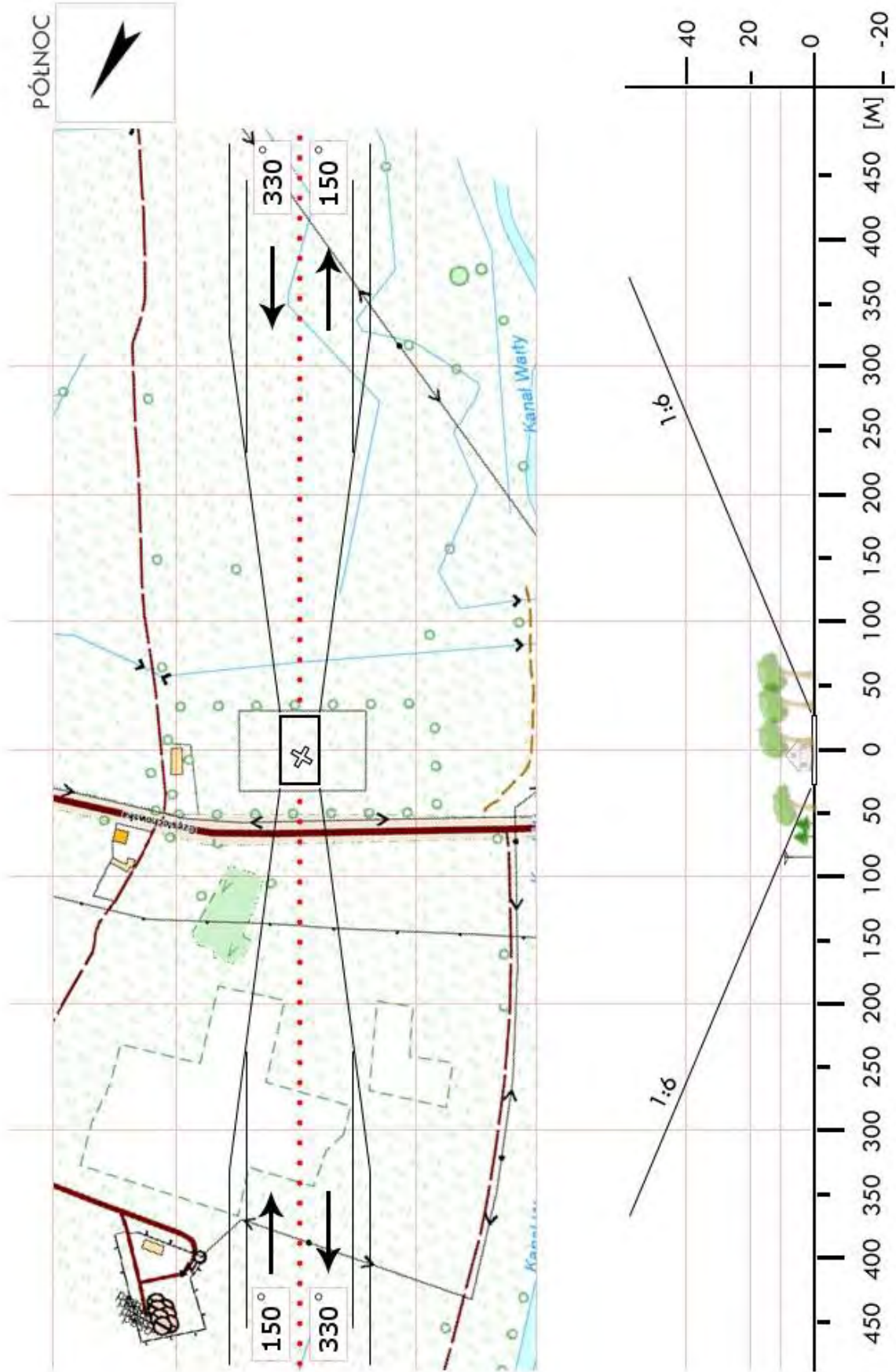

<b>ERA 04</b>	<b>Gomunice / boisko</b>		Współrzędne geograficzne		51°10,10' N 019°28,89' E
	gm. Gomunice		Wzniesienie nad poziom morza		718 ft
	pow. radomszczański woj. łódzkie				
Stopień trudności		<b>I</b>			
Główny kierunek podejścia		190° / 010°		Światła podejścia	
Główny kierunek startu		010° / 190°		brak	
		FATO		TLOF	
Wymiary		90 x 60 m		10 x 10 m	
Rodzaj nawierzchni		trawa		trawa	
Oznakowanie		brak		brak	
Oświetlenie		brak		brak	
Oświetlenie przeszkód		brak			
Wskaźnik kierunku wiatru		brak			
Minimalne warunki atmosferyczne do startu i lądowania		Dzień		Noc	
		Widzialność		Widzialność	
		Pułap chmur		Podstawa chmur	
		1500 m		3000 m	
		500 ft		1200 ft	
Stale przeszkody: Boisko sportowe od południa i od zachodu otoczone lasem sosnowym – drzewa o wysokości 15 m, odległość od środka boiska od południa około 75 m, od zachodu około 45 m. Od strony wschodniej w odległości ok. 70m bloki mieszkalne o wysokości ok. 18 m z wysokimi antenami TV. Po południowo-wschodniej stronie boiska komin metalowy ciepłowni osiedlowej o wysokości ok. 25 m w odległości 95 m od środka boiska.					
Ograniczenia lokalne:  brak			Procedury specjalne: Lądowanie w nocy przy asyście straży pożarnej		
Administrator terenu		GOSiR Gomunice, tel. 502 433090			
Łączność radiotelefoniczna		169,000 MHz (kanał 39); 149,900 (kanał U02)			
Pomoc medyczna, nr tel.		ZOZ 44 6842644			
Straż Pożarna, nr tel.		PSP Radomsko, tel. 44 6859420			
Policja, nr tel.		Kamieńsk 44 6817507			
Służba ruchu lotniczego		Warszawa Informacja 119,450 MHz			
Osłona meteorologiczna		Łódź Lublinek, tel. 42 6886933			
Zabezpieczenie terenu: Straż Pożarna (OSP Kamieńsk, tel. 44 6818008)					

PÓLNOC

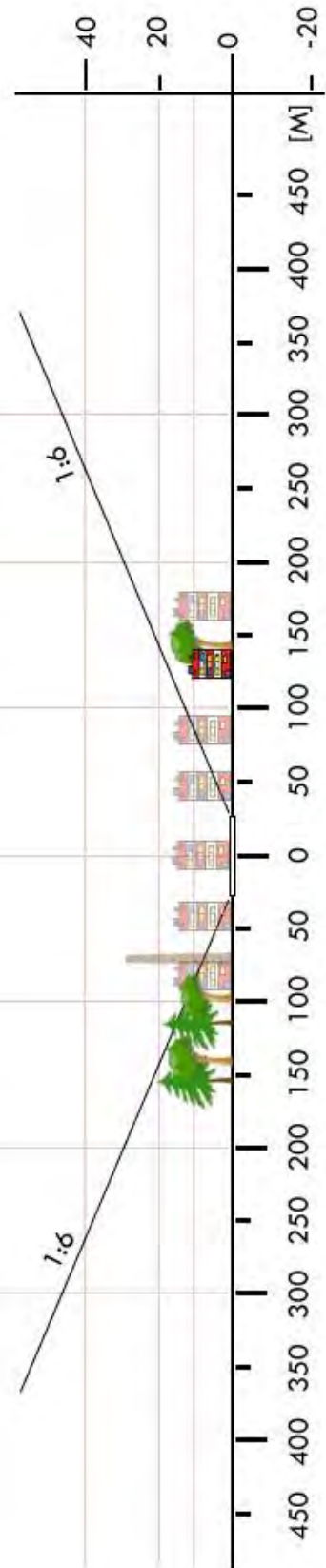

<b>ERA 05</b>	<b>Kamieńsk / boisko</b>		Współrzędne geograficzne		51°11,67' N 019°29,72' E	
	gm. Kamieńsk		Wzniesienie nad poziom morza		731 ft	
	pow. radomszczański woj. łódzkie					
Stopień trudności			I			
Główny kierunek podejścia			110° / 290°		Światła podejścia	
Główny kierunek startu			290° / 110°		brak	
			FATO		TLOF	
Wymiary			90 x 60 m		10 x 10 m	
Rodzaj nawierzchni			trawa		trawa	
Oznakowanie			brak		brak	
Oświetlenie			brak		brak	
Oświetlenie przeszkód			brak			
Wskaźnik kierunku wiatru			brak			
Minimalne warunki atmosferyczne do startu i lądowania			Dzień		Noc	
			Widzialność		3000 m	
			Pułap chmur		Podstawa chmur	
			1500 m		1500 ft	
Stale przeszkody: Lampy oświetleniowe dokoła boiska o wysokości ok. 8m; Drzewa na zachód od boiska o wys. ok. 10m w odległości 60m od środka boiska; Komin o wys. ok. 35m na kierunku 030° w odległości 220m.						
Ograniczenia lokalne:  brak			Procedury specjalne: Lądowanie w nocy przy asyście straży pożarnej			
Administrator terenu			Klub Sportowy			
Łączność radiotelefoniczna			169,000 MHz (kanał 39); 149,900 (kanał U02)			
Pomoc medyczna, nr tel.			tel. 44 6817523			
Straż Pożarna, nr tel.			PSP Radomsko, tel. 44 6859420			
Policja, nr tel.			Komisariat, tel. 44 6817507			
Służba ruchu lotniczego			Warszawa Informacja 119,450 MHz			
Osłona meteorologiczna			Łódź Lublinek, tel. 42 6886933			
Zabezpieczenie terenu: Straż Pożarna  ----- OSP Kamieńsk, tel. 44 6817508						

PÓLNOC

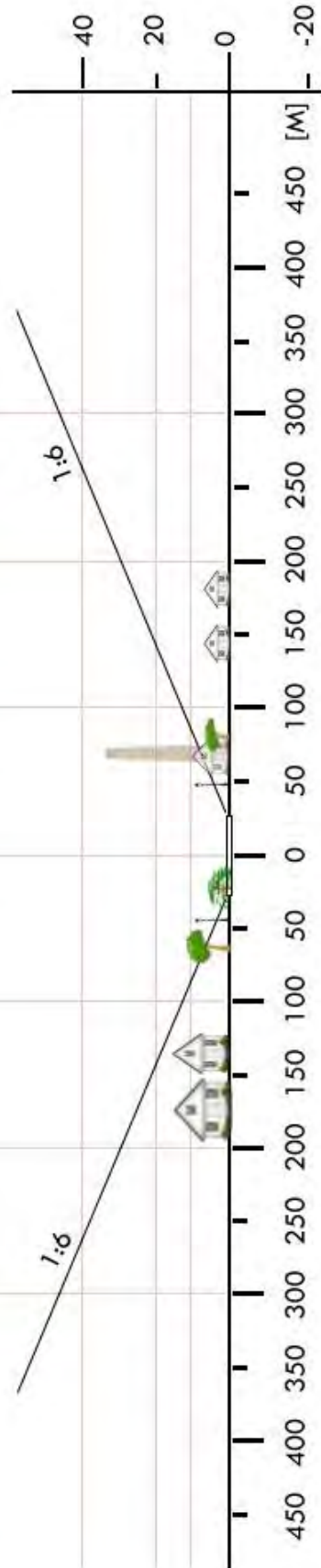
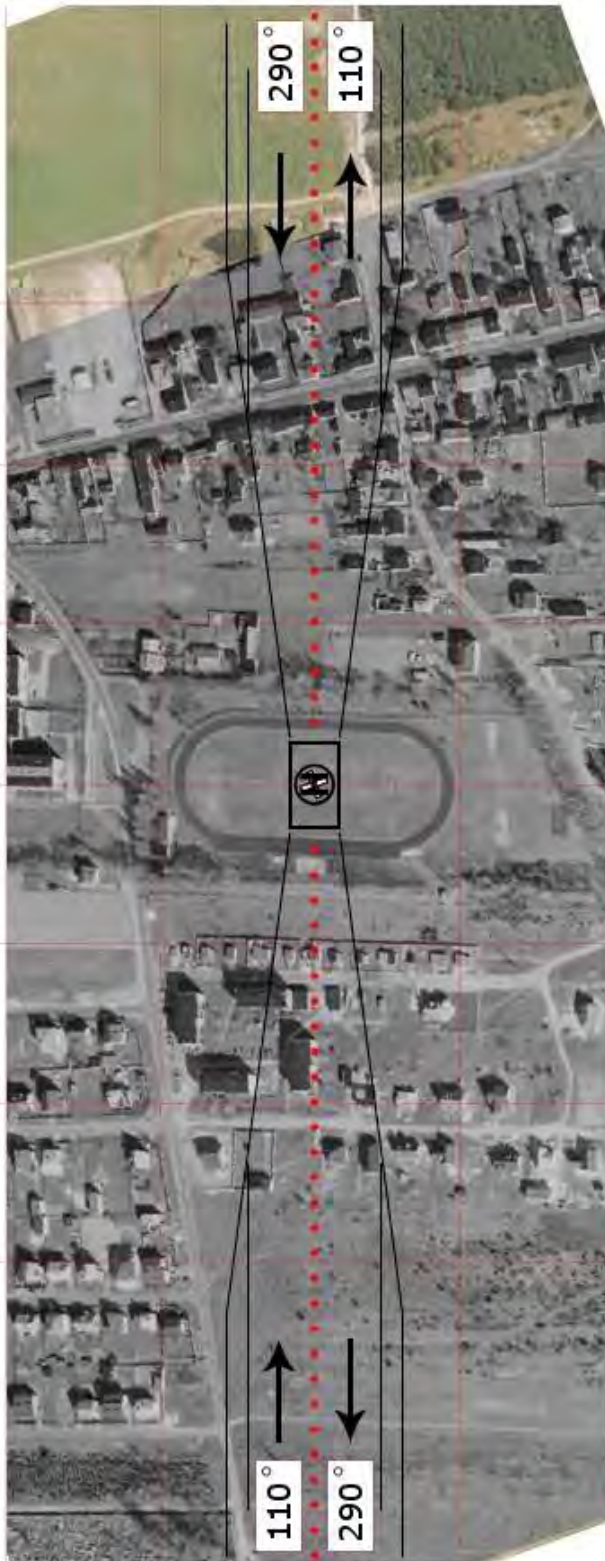

<b>ERA 06</b>	<b>Kobiele Wielkie / boisko</b>		Współrzędne geograficzne		51°02,23' N 019°37,70' E	
	gm. Kobiele Wielkie		Wzniesienie nad poziom morza		818 ft	
	pow. radomszczański woj. łódzkie					
Stopień trudności			I			
Główny kierunek podejścia			205° / 025°		Światła podejścia	
Główny kierunek startu			025° / 205°		brak	
			FATO		TLOF	
Wymiary			90 x 60 m		10 x 10 m	
Rodzaj nawierzchni			trawa		trawa	
Oznakowanie			brak		brak	
Oświetlenie			brak		brak	
Oświetlenie przeszkód			brak			
Wskaźnik kierunku wiatru			brak			
Minimalne warunki atmosferyczne do startu i lądowania			Dzień		Noc	
			Widzialność		3000 m	
			Pułap chmur		1500 ft	
Stałe przeszkody: Linia energetyczna na północ i północny wschód w odległości 100m o wysokości 9m; Wieża przekaźnikowa na północny zachód w odległości 350m o wys. 70m.						
Ograniczenia lokalne:  brak			Procedury specjalne: Lądowanie w nocy przy asyście straży pożarnej			
Administrator terenu			UG Kobiele Wielkie			
Łączność radiotelefoniczna			169,000 MHz (kanał 39); 149,900 MHz (kanał U02)			
Pomoc medyczna, nr tel.			GOZ Kobiele W., tel. 44 6814464			
Straż Pożarna, nr tel.			PSP Radomsko, tel. 44 6859420			
Policja, nr tel.			tel. 44 6810507			
Służba ruchu lotniczego			Warszawa Informacja 119,450 MHz			
Osłona meteorologiczna			Łódź Lublinek, tel. 42 6886933			
Zabezpieczenie terenu: Straż Pożarna (OSP Kobiele Wielkie, tel. 44 6814412)						

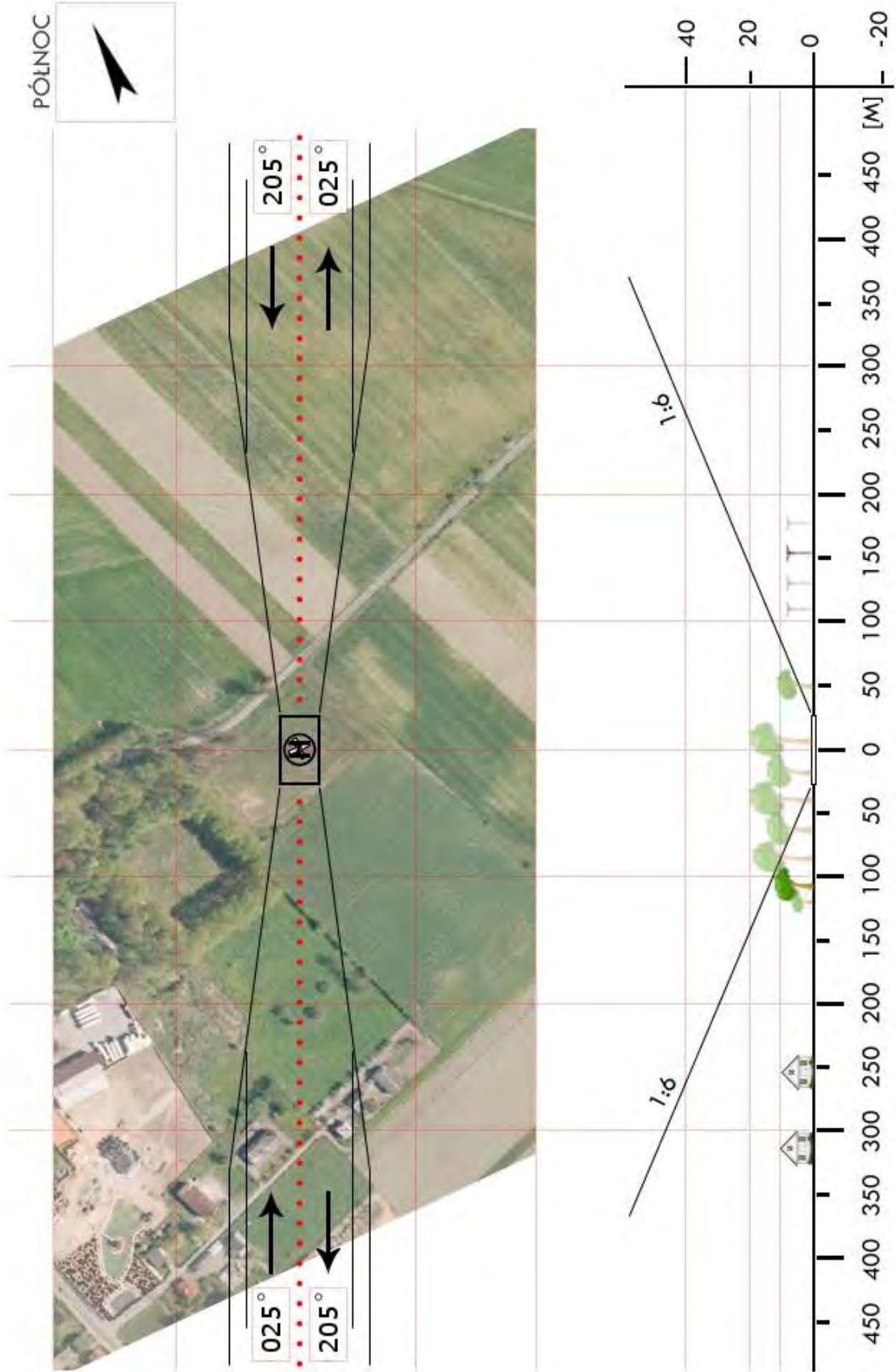

<b>ERA 07</b>	<b>Kodrąb / boisko szkolne</b>		Współrzędne geograficzne		51°06,00' N 019°37,78' E	
	gm. Kodrąb		Wzniesienie nad poziom morza		787 ft	
	pow. radomszczański woj. łódzkie					
Stopień trudności			I			
Główny kierunek podejścia			270° / 090°		Światła podejścia	
Główny kierunek startu			090° / 270°		brak	
			FATO		TLOF	
Wymiary			90 x 60 m		10 x 10 m	
Rodzaj nawierzchni			trawa		trawa	
Oznakowanie			brak		brak	
Oświetlenie			brak		brak	
Oświetlenie przeszkód			brak			
Wskaźnik kierunku wiatru			brak			
Minimalne warunki atmosferyczne do startu i lądowania			Dzień		Noc	
			Widzialność		3000 m	
			Pułap chmur		1200 ft	
Stale przeszkody: Linia energetyczna na zachód i wschód od placu w odległości około 50m o wys. 9m. Na kierunku podejścia 090° zabudowa domków jednorodzinnych o wysokości 10m. w odległości od środka placu około 70m. Na kierunku 320° maszt telekomunikacyjny o wys. 40m w odległości ok. 450m.						
Ograniczenia lokalne:  brak			Procedury specjalne: Lądowanie w nocy przy asyście straży pożarnej			
Administrator terenu			UG Kodrąb, tel. 44 6819317			
Łączność radiotelefoniczna			169,000 MHz (kanał 39); 149,900 (kanał U02)			
Pomoc medyczna, nr tel.			ZOZ Kodrąb 44 6819329			
Straż Pożarna, nr tel.			PSP Radomsko, tel. 44 6859420			
Policja, nr tel.			Posterunek 44 6819377			
Służba ruchu lotniczego			Warszawa Informacja 119,450 MHz			
Osłona meteorologiczna			Biuro Prognoz Okęcie, tel. 22 8460682, 22 6504485			
Zabezpieczenie terenu: Straż Pożarna (OSP Kodrąb, tel. 44 6819317)						

PÓLNOC

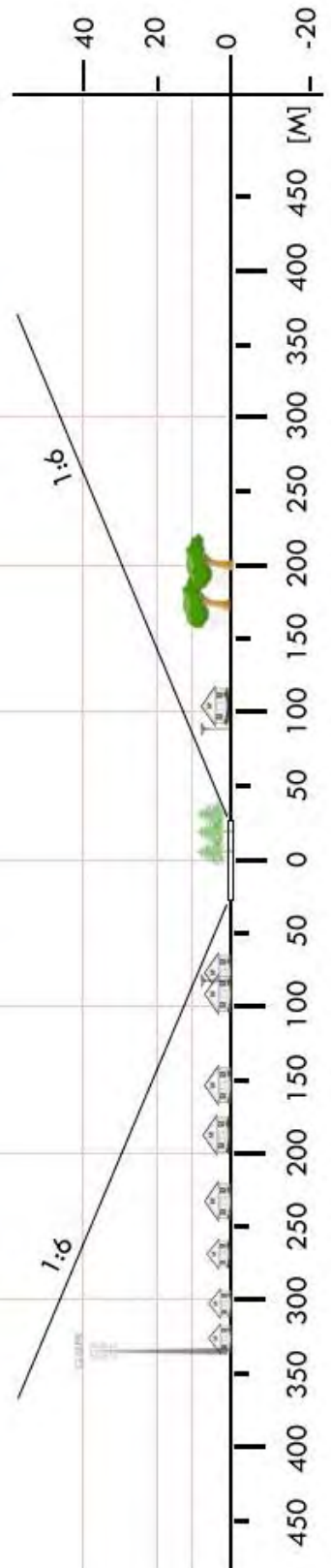

<b>ERA 08</b>	<b>Woźniki / boisko</b>		Współrzędne geograficzne		51°08,53' N 019°21,90' E	
	gm. Lgota Wielka		Wzniesienie nad poziom morza		702 ft	
	pow. radomszczański woj. łódzkie					
Stopień trudności			<b>I</b>			
Główny kierunek podejścia			295° / 115°		Światła podejścia	
Główny kierunek startu			115° / 295°		brak	
			<b>FATO</b>		<b>TLOF</b>	
Wymiary			90 x 50 m		10 x 10 m	
Rodzaj nawierzchni			trawa		trawa	
Oznakowanie			brak		brak	
Oświetlenie			brak		brak	
Oświetlenie przeszkód			brak			
Wskaźnik kierunku wiatru			brak			
Minimalne warunki atmosferyczne do startu i lądowania			Dzień		Noc	
			Widzialność		3000 m	
			Pułap chmur		1200 ft	
Stałe przeszkody: Linia energetyczna na południe od boiska w odległości 100m o wysokości 9m.						
Ograniczenia lokalne:  brak			Procedury specjalne: Lądowanie w nocy przy asyście straży pożarnej			
Administrator terenu			Szkoła Podstawowa w Woźnikach			
Łączność radiotelefoniczna			169,000 MHz (kanał 39); 149,900 MHz (kanał U02)			
Pomoc medyczna, nr tel.			ZOZ, tel. 44 6801314			
Straż Pożarna, nr tel.			PSP Radomsko, tel. 446859420			
Policja, nr tel.			tel. 44 6801377			
Służba ruchu lotniczego			Warszawa Informacja 119,450 MHz			
Osłona meteorologiczna			Łódź Lublinek, tel. 42 6886933			
Zabezpieczenie terenu: Straż Pożarna (PSP Radomsko)						

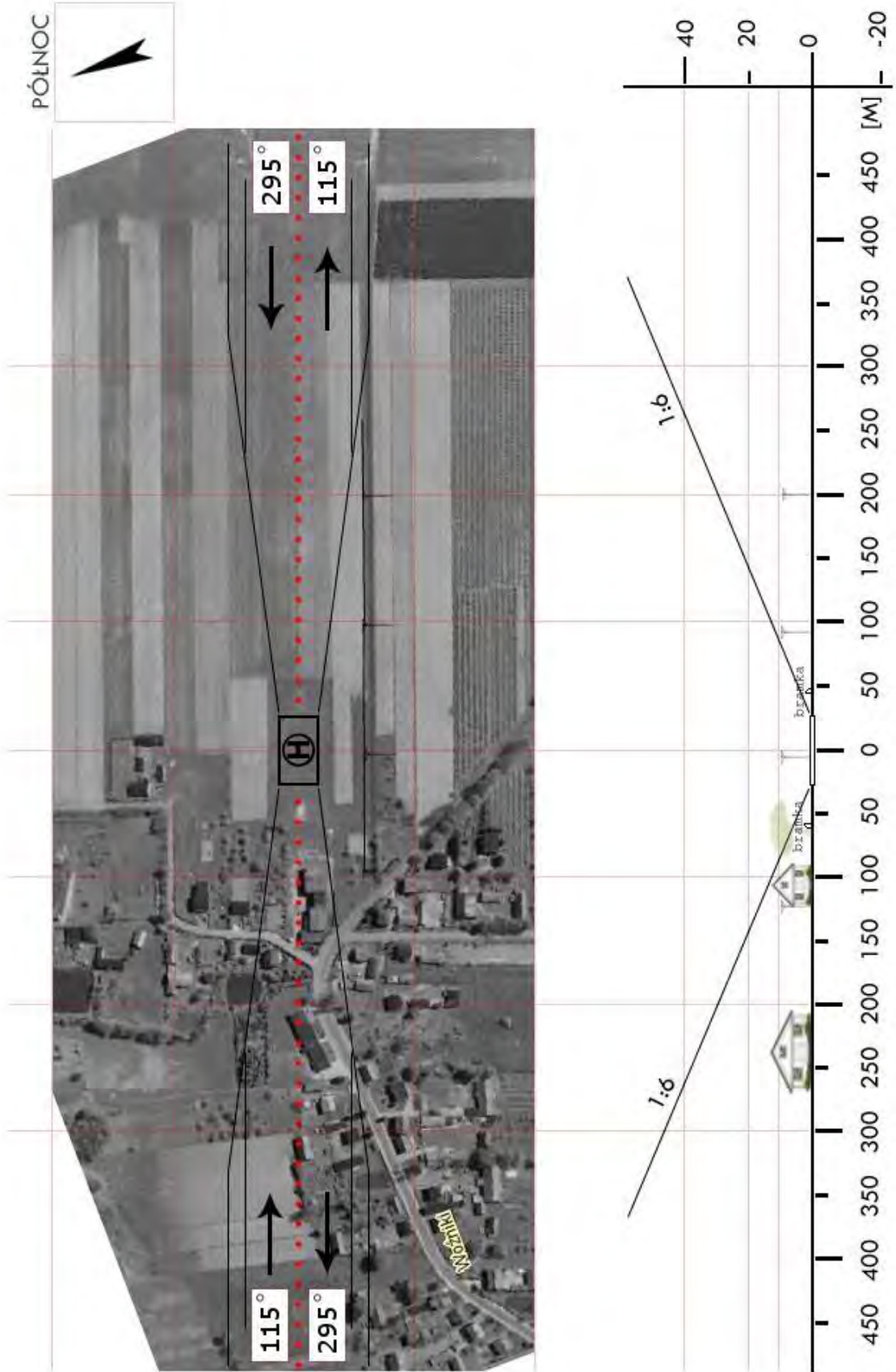

<b>ERA 8a</b>	<b>Lgota Wielka / boisko</b>		Współrzędne geograficzne	51° 09,07' N 019° 19,63' E	
	gm. Lgota Wielka			Wzniesienie nad poziom morza	741 ft
	pow. radomszczański woj. łódzkie				
Stopień trudności		<b>Wariant IIa</b>			
Główny kierunek podejścia		020° / 200°		Światła podejścia	
Główny kierunek startu		200° / 020°		brak	
		FATO		TLOF	
Wymiary		25 x 70 m		15 x 15 m	
Rodzaj nawierzchni		trawa		trawa	
Oznakowanie		brak		brak	
Oświetlenie		brak		brak	
Oświetlenie przeszkód		brak			
Wskaźnik kierunku wiatru		brak			
Minimalne warunki atmosferyczne do startu i lądowania		Dzień		Noc	
		Widzialność	1500 m	Widzialność	3000 m
		Pułap chmur	500 ft	Podstawa chmur	1200 ft
Stale przeszkody: Boisko szkolne. 180° - szkoła, komin ciepłowniczy wysokość ok. 20–25 m (nie znajduje się na kierunku podejścia) 020° - przewody średniego napięcia, wysokość ok. 10 m odległość ok. 80 m					
Ograniczenia lokalne:  brak			Procedury specjalne: Lądowanie w nocy przy asyście straży pożarnej  <b>Cat. A</b>		
Administrator terenu		Urząd Gminy tel. (44) 680 13 81			
Łączność radiotelefoniczna		169,000 MHz (kanał 39); 149,900 (kanał U02)			
Pomoc medyczna, nr tel.		Radomsko Szpital, tel. 44 685 47 00			
Straż Pożarna, nr tel.		Radomsko KPPSP, tel. 44 685 94 00			
Policja, nr tel.		Lgota Wielka (44) 680 13 77			
Służba ruchu lotniczego		Warszawa INFO 119,450 MHz tel. 22 574 55 85			
Osłona meteorologiczna		Biuro Prognoz Okęcie, tel. 22 8460682, 22 6504485			
Zabezpieczenie terenu: Załoga HEMS, Straż Pożarna					

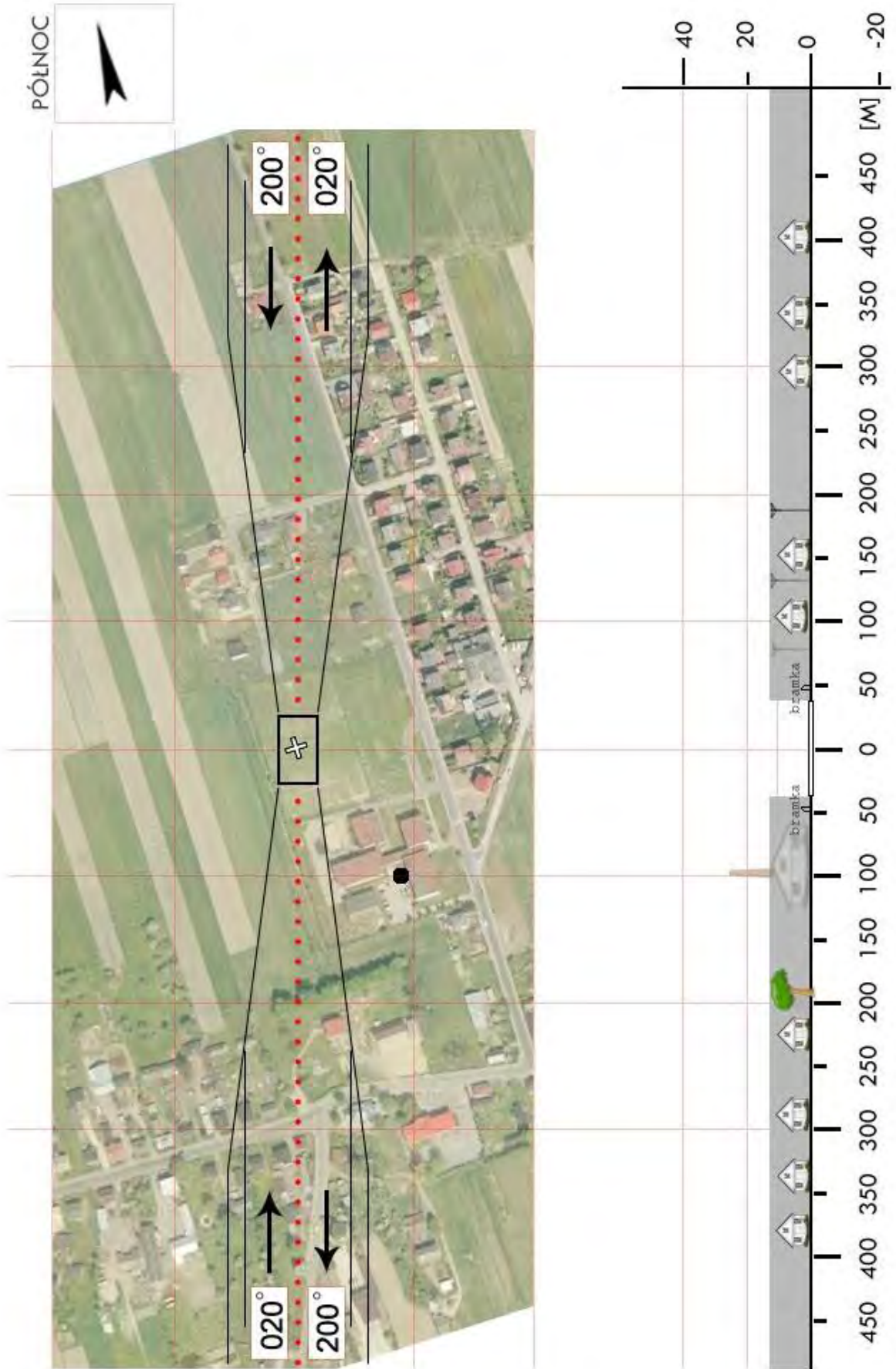

<b>ERA 09</b>	<b>Wola Jedlińska / boisko</b>		Współrzędne geograficzne	51° 05,01' N 019° 17,78' E	
	gm. Ładzice				
	pow. radomszczański woj. łódzkie		Wzniesienie nad poziom morza	702 ft	
Stopień trudności		<b>Wariant IIb</b>			
Główny kierunek podejścia		180° / 360°	Światła podejścia		
Główny kierunek startu		360° / 180°	brak		
		FATO	TLOF		
Wymiary		40 x 95 m	10 x 10 m		
Rodzaj nawierzchni		trawa	trawa		
Oznakowanie		brak	brak		
Oświetlenie		brak	brak		
Oświetlenie przeszkód		brak			
Wskaźnik kierunku wiatru		brak			
Minimalne warunki atmosferyczne do startu i lądowania			Dzień	Noc	
		Widzialność	1500 m	Widzialność	3000 m
		Pułap chmur	500 ft	Podstawa chmur	1200 ft
<p>Stałe przeszkody:</p> <p>Linia energetyczna na południe i na wschód w odległości 40m od środka boiska o wysokości 9m. Boisko otoczone drzewami o wysokości do 15m od południa, wschodu i zachodu w odległości 40m od środka boiska.</p> <p>Na kierunku podejścia 180° zachowany jest profil 1:6.</p>					
Ograniczenia lokalne: brak		Procedury specjalne: Lądowanie w nocy przy asyście straży pożarnej Cat. A			
Administrator terenu		UG Ładzice, te. 44 684 0820			
Łączność radiotelefoniczna		169,000 MHz (kanał 39); 149,900 (kanał U02)			
Pomoc medyczna, nr tel.		GOZ Ładzice, tel. 44 685 0335			
Straż Pożarna, nr tel.		PSP Radomsko, tel. 44 685 9420			
Policja, nr tel.		tel. 44 684 0877			
Służba ruchu lotniczego		Warszawa INFO 119,450 MHz			
Osłona meteorologiczna		IMGW Okęcie, tel. 22 846 0682, 22 650 4485			
Zabezpieczenie terenu: Straż Pożarna					

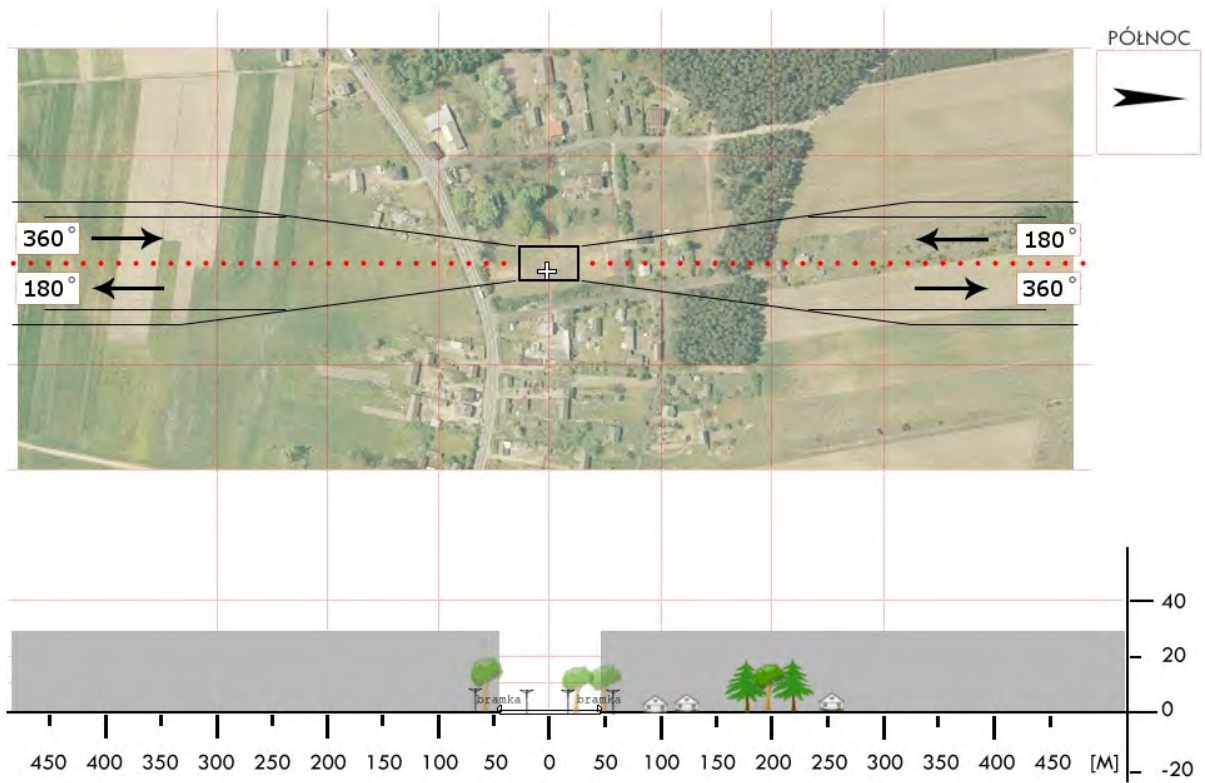
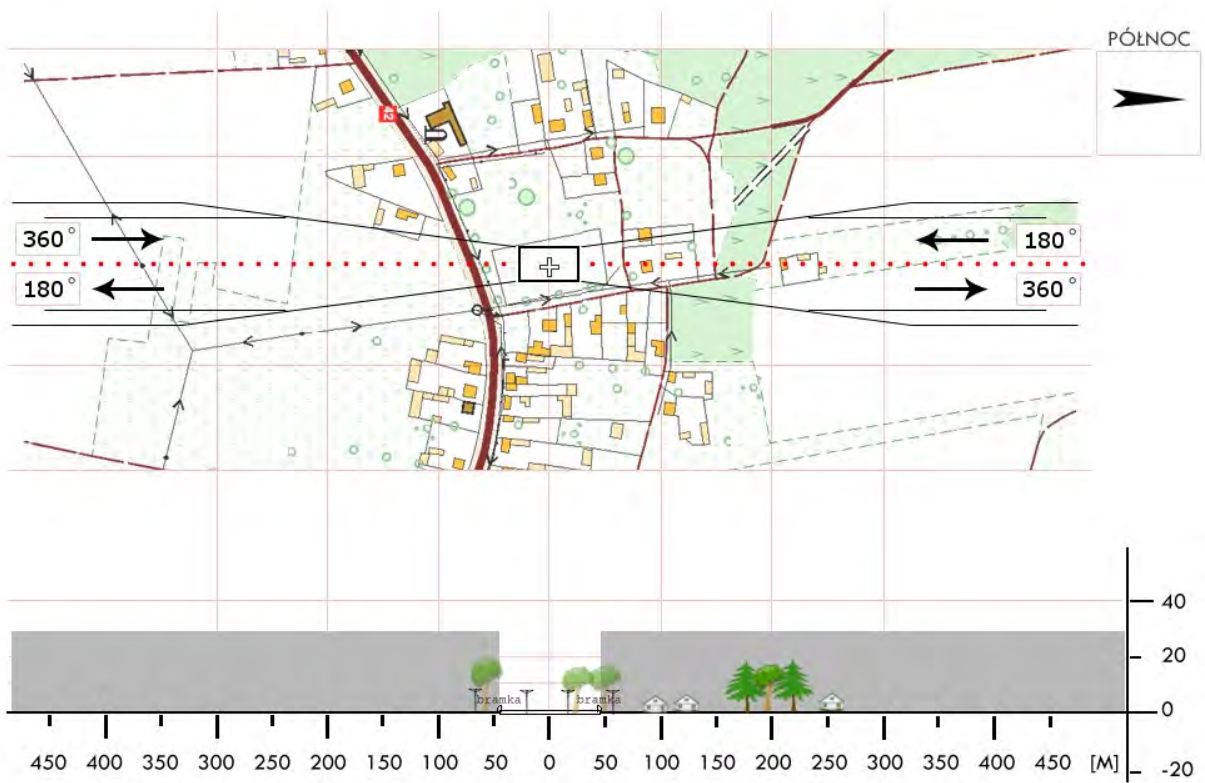

<b>ERA 11</b>	<b>Przedbórz / łąka</b>		Współrzędne geograficzne		51° 05,08' N 019° 52,88' E	
	gm. Przedbórz		Wzniesienie nad poziom morza		718 ft	
	pow. radomszczański woj. łódzkie					
Stopień trudności			<b>I</b>			
Główny kierunek podejścia			360° / 180°		Światła podejścia	
Główny kierunek startu			180° / 360°		brak	
			<b>FATO</b>		<b>TLOF</b>	
Wymiary			25 x 50 m		10 x 10 m	
Rodzaj nawierzchni			trawa		trawa	
Oznakowanie			brak		brak	
Oświetlenie			brak		brak	
Oświetlenie przeszkód			brak			
Wskaźnik kierunku wiatru			brak			
Minimalne warunki atmosferyczne do startu i lądowania			Dzień		Noc	
			Widzialność		3000 m	
			Pułap chmur		1200 ft	
Stałe przeszkody:						
Linia SN h=10m po stronie wschodniej równoległa do osi podejścia w odl. 60m, po stronie południowej przecina ścieżkę podejścia w odl. 220-360m Komin kotłowni o wys. ok. 50m na kier. 270° w odl. 110m Linie SN h=10m przecinające ścieżkę podejścia w odl. 250-450m po str. północnej						
Ograniczenia lokalne:			Procedury specjalne:			
brak			brak			
Administrator terenu			Urząd Miejski w Przedborzu, tel. 44 781 2261 (2265)			
Łączność radiotelefoniczna			169,000 MHz (kanał 39); 149,900 (kanał U02)			
Pomoc medyczna, nr tel.			DM05-01 Łódź, tel. 42 647 2560, 42 231 1111			
Straż Pożarna, nr tel.			PSP WSKR, tel. 42 631 5125			
Policja, nr tel.			KWP Oficer dyż., tel. 42 665 2260, 42 665 2865			
Służba ruchu lotniczego			ATC lub FIS dla danej przestrzeni lub obszaru			
Osłona meteorologiczna			CBPL (IMGW) Warszawa, tel. 22 569 4592, -4584, 503 122 805			
Zabezpieczenie terenu:						
Straż Pożarna, załoga HEMS						

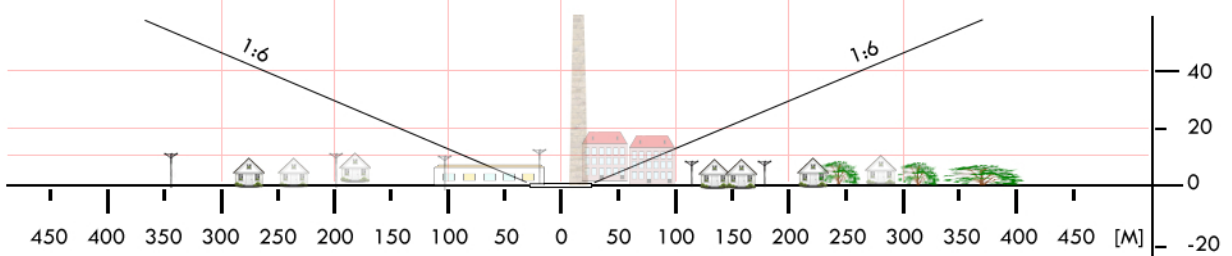
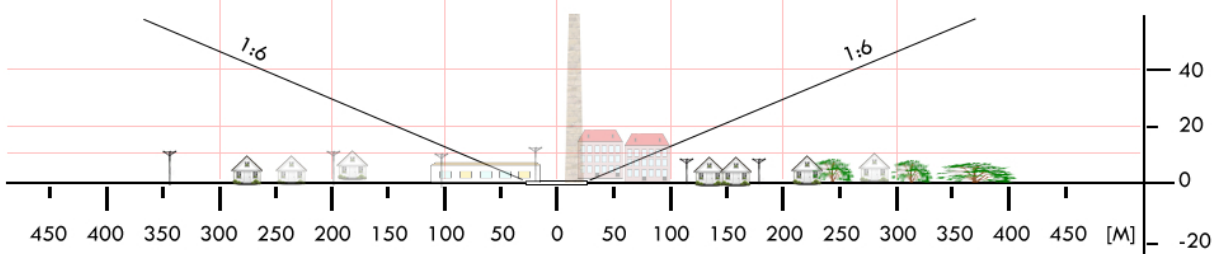

<b>ERA 13</b>	<b>Wielgomłyny / boisko</b>		Współrzędne geograficzne		51°00,68' N 019°45,53' E	
	gm. Wielgomłyny		Wzniesienie nad poziom morza		731 ft	
	pow. radomszczański woj. łódzkie					
Stopień trudności			<b>I</b>			
Główny kierunek podejścia			120° / 300°		Światła podejścia	
Główny kierunek startu			300° / 120°		brak	
			<b>FATO</b>		<b>TLOF</b>	
Wymiary			90 x 60 m		10 x 10 m	
Rodzaj nawierzchni			trawa		trawa	
Oznakowanie			brak		brak	
Oświetlenie			brak		brak	
Oświetlenie przeszkód			brak			
Wskaźnik kierunku wiatru			brak			
Minimalne warunki atmosferyczne do startu i lądowania			Dzień		Noc	
			Widzialność		3000 m	
			Pułap chmur		1200 ft	
Stale przeszkody: Linia energetyczna na północny zachód od boiska w odległości 100 m o wys. 9 m, wieża przekaźnikowa na południowy wschód od boiska w odległości 240 m od środka boiska i wys. 70 m., odległość od ścieżki podejścia na kierunku 300° około 120 m.						
Ograniczenia lokalne:  brak			Procedury specjalne: Lądowanie w nocy przy asyście straży pożarnej			
Administrator terenu			Gimnazjum Publiczne, tel. 44 7871013			
Łączność radiotelefoniczna			169,000 MHz (kanał 39); 149,900 (kanał U02)			
Pomoc medyczna, nr tel.			GOZ, 44 7871067; PR Radomsko, tel. 44 6854748			
Straż Pożarna, nr tel.			PSP Radomsko, tel. 44 6859420			
Policja, nr tel.			Posterunek, tel. 44 7871077			
Służba ruchu lotniczego			Warszawa Informacja 119,450 MHz			
Osłona meteorologiczna			Biuro Prognoz Okęcie, tel. 22 8460682, 22 6504485			
Zabezpieczenie terenu: Straż Pożarna (PSP Radomsko)						

PÓLNOC



<b>ERA 14</b>	<b>Żytno / boisko</b>		Współrzędne geograficzne		50°55,85' N 019°37,43' E
	gm. Żytno		Wzniesienie nad poziom morza		770 ft
	pow. radomszczański woj. łódzkie				
Stopień trudności		<b>I</b>			
Główny kierunek podejścia		110° / 290°		Światła podejścia	
Główny kierunek startu		290° / 110°		brak	
		<b>FATO</b>		<b>TLOF</b>	
Wymiary		100 x 60 m		10 x 10 m	
Rodzaj nawierzchni		trawa		trawa	
Oznakowanie		brak		brak	
Oświetlenie		brak		brak	
Oświetlenie przeszkód		brak			
Wskaźnik kierunku wiatru		brak			
Minimalne warunki atmosferyczne do startu i lądowania		Dzień		Noc	
		Widzialność	1500 m	Widzialność	3000 m
		Pułap chmur	500 ft	Podstawa chmur	1500 ft
Stale przeszkody: Linia energetyczna na północ od boiska w odległości 150m i na wschód od boiska w odległości 100m – wysokość 9m; Maszt przekaźnikowy o wys. ok. 70m na kierunku 260° w odległości 420m (poza ścieżką podejścia)					
Ograniczenia lokalne:  brak			Procedury specjalne: Lądowanie w nocy przy asyście straży pożarnej		
Administrator terenu		UG Żytno			
Łączność radiotelefoniczna		169,000 MHz (kanał 39); 149,900 MHz (kanał U02)			
Pomoc medyczna, nr tel.		ZOZ, tel. 34 3277013			
Straż Pożarna, nr tel.		PSP Radomsko, tel. 44 6859420			
Policja, nr tel.		tel. 34 3277055			
Służba ruchu lotniczego		Warszawa Informacja 119,450 MHz			
Osłona meteorologiczna		Łódź Lublinek, tel. 42 6886933			
Zabezpieczenie terenu: Straż Pożarna (PSP Radomsko)					

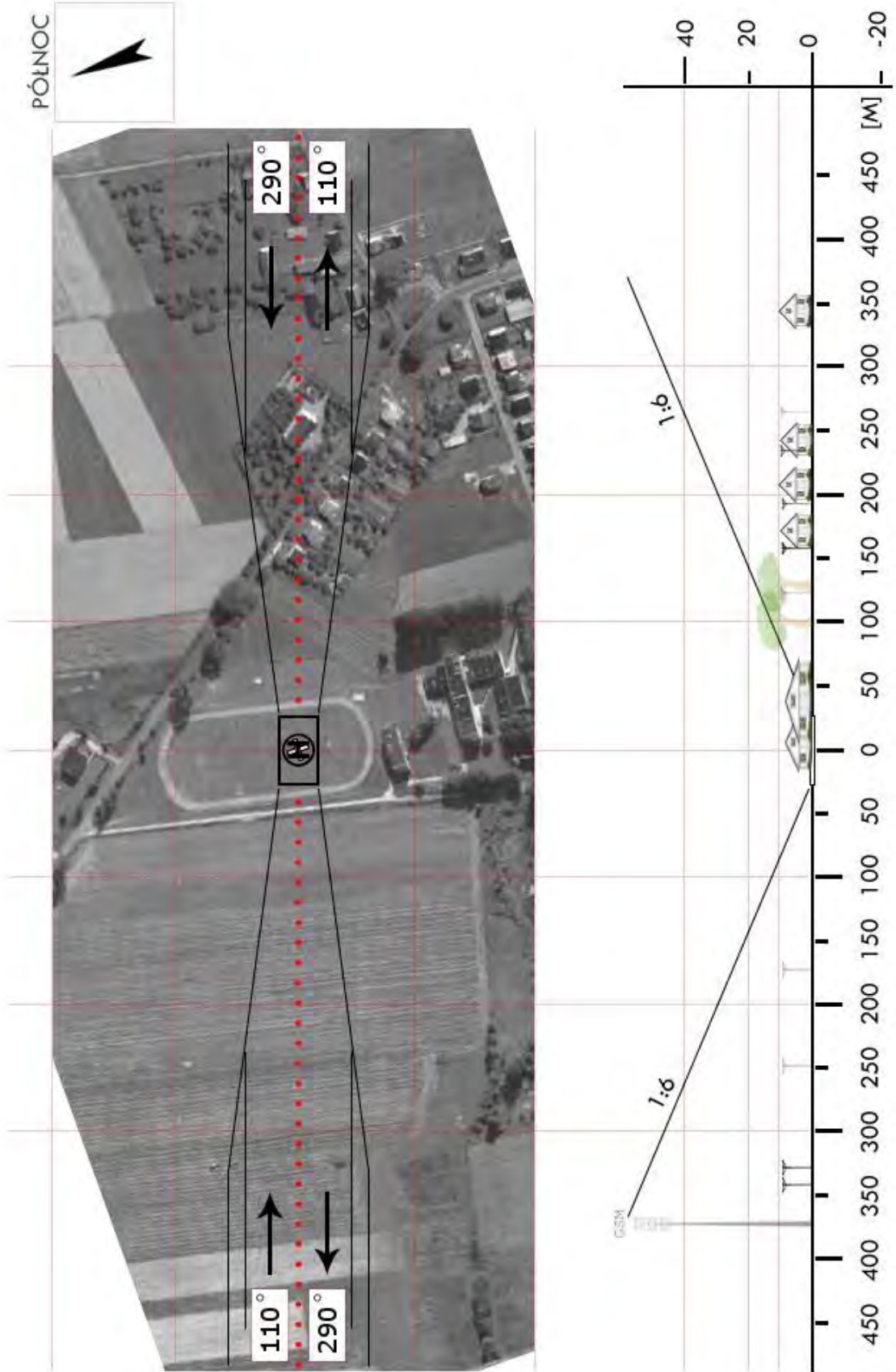

<b>ERW 02</b>	<b>Biała Rawska / stadion</b>		Współrzędne geograficzne		51°48,40' N 020°27,77' E	
	gm. Biała Rawska					
	pow. rawski		Wzniesienie nad poziom morza		515 ft	
	woj. łódzkie					
Stopień trudności			<b>I</b>			
Główny kierunek podejścia			050° / 230°		Światła podejścia	
Główny kierunek startu			230° / 050°		brak	
			<b>FATO</b>		<b>TLOF</b>	
Wymiary			25 x 50 m		10 x 10 m	
Rodzaj nawierzchni			trawa		trawa	
Oznakowanie			brak		brak	
Oświetlenie			brak		brak	
Oświetlenie przeszkód			brak			
Wskaźnik kierunku wiatru			brak			
Minimalne warunki atmosferyczne do startu i lądowania			Dzień		Noc	
			Widzialność		3000 m	
			Pułap chmur		1200 ft	
Stałe przeszkody:			brak			
Ograniczenia lokalne:			Procedury specjalne:			
brak			Lądowanie w nocy przy asyście straży pożarnej			
Administrator terenu			UMiG Biała Rawska, tel. 46 8159377			
Łączność radiotelefoniczna			169,000 MHz (kanał 39); 149,900 (kanał U02)			
Pomoc medyczna, nr tel.			PR Rawa Maz., tel. 46 8144300			
Straż Pożarna, nr tel.			KP PSP Rawa Maz., tel 46 8144776			
Policja, nr tel.			Biała Rawska, tel. 46 8132530			
Służba ruchu lotniczego			Warszawa Informacja 119,450 MHz			
Osłona meteorologiczna			Łódź Lublinek, tel. 426886933			
Zabezpieczenie terenu:			Straż Pożarna			

PÓLNOC

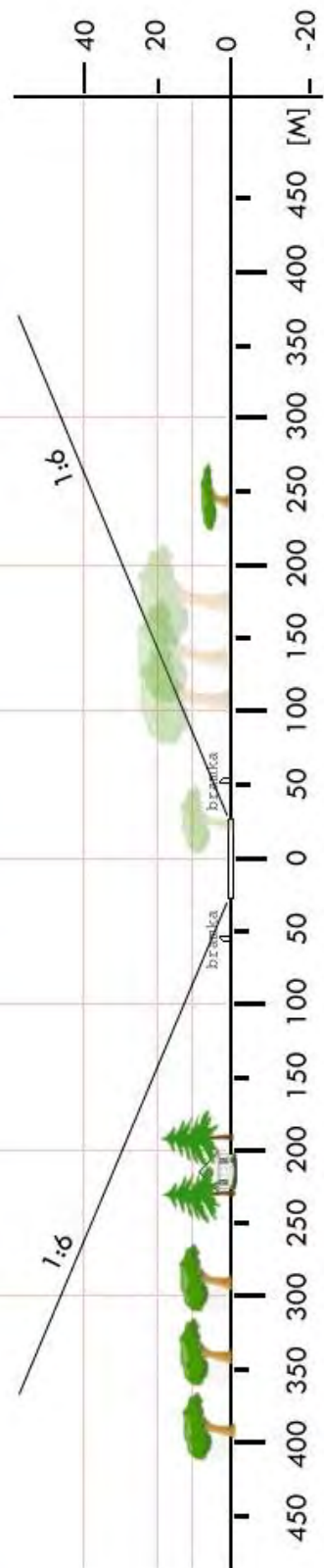

<b>ERW 03</b>	<b>Cielądz / boisko</b>		Współrzędne geograficzne		51°42,73' N 020°20,85' E
	gm. Cielądz		Wzniesienie nad poziom morza		475 ft
	pow. rawski woj. łódzkie				
Stopień trudności		I			
Główny kierunek podejścia		265° / 070°	Światła podejścia		
Główny kierunek startu		250° / 085°	brak		
		FATO	TLOF		
Wymiary		50 x 25 m	10 x 10 m		
Rodzaj nawierzchni		trawa	trawa		
Oznakowanie		brak	brak		
Oświetlenie		brak	brak		
Oświetlenie przeszkód		brak			
Wskaźnik kierunku wiatru		brak			
Minimalne warunki atmosferyczne do startu i lądowania		Dzień		Noc	
		Widzialność	1500 m	Widzialność	3000 m
		Pułap chmur	500 ft	Podstawa chmur	1200 ft
Stale przeszkody: Na kierunku 090° w odległości 200m od środka TLOF komin o wys. 15m; Na kierunku podejścia 265° w odległości 70m od środka TLOF linia energetyczna średniego napięcia o wys. 9m.					
Ograniczenia lokalne:  brak			Procedury specjalne: Lądowanie w nocy przy asyście straży pożarnej		
Administrator terenu		Urząd Gminy w Cielądzu			
Łączność radiotelefoniczna		169,000 MHz (kanał 39); 149,900 MHz (kanał U02)			
Pomoc medyczna, nr tel.		PR Rawa Maz., tel. 46 8142471			
Straż Pożarna, nr tel.		PSP Rawa Maz., tel. 46 8145662			
Policja, nr tel.		Rawa Maz., tel. 46 8148100			
Służba ruchu lotniczego		Warszawa Informacja 119,450 MHz			
Osłona meteorologiczna		Łódź Lublinek, tel. 42 6886933			
Zabezpieczenie terenu: Straż Pożarna (PSP Rawa Mazowiecka / OSP Cielądz)					

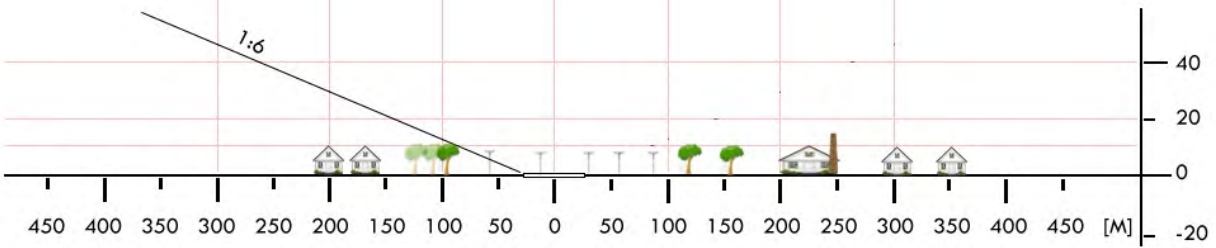
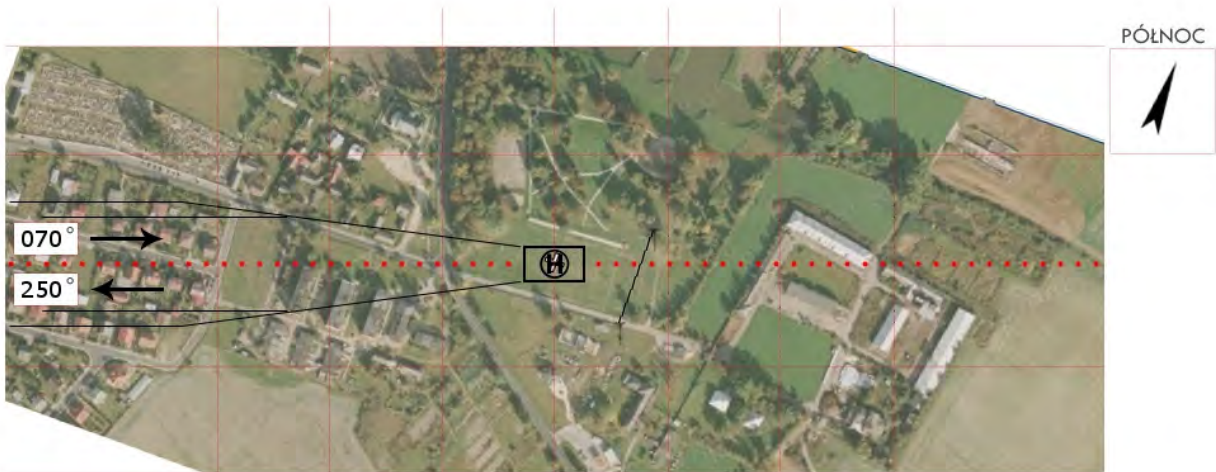
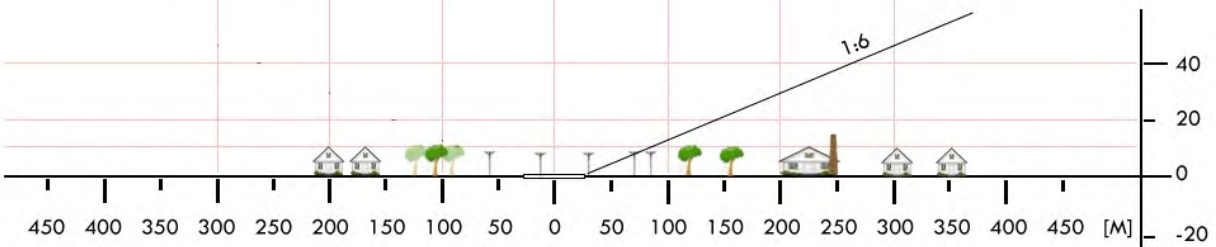
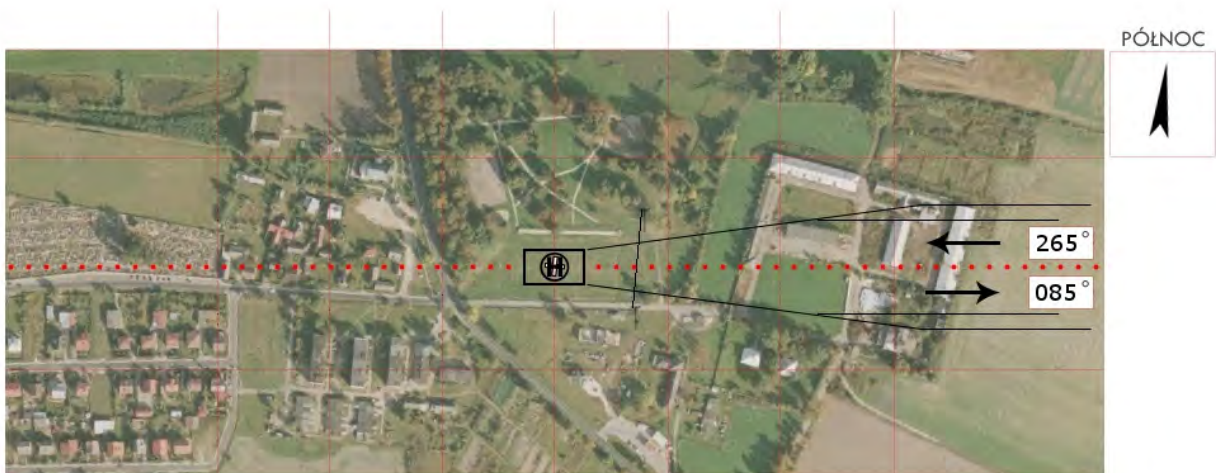

<b>ERW 05</b>	<b>Regnów / boisko</b>		Współrzędne geograficzne		51°44,99' N 020°23,13' E
	gm. Regnów		Wzniesienie nad poziom morza		512 ft
	pow. rawski woj. łódzkie				
Stopień trudności		<b>I</b>			
Główny kierunek podejścia		265° / 085°		Światła podejścia	
Główny kierunek startu		085° / 265°		brak	
		FATO		TLOF	
Wymiary		50 x 25 m		10 x 10 m	
Rodzaj nawierzchni		trawa		trawa	
Oznakowanie		brak		brak	
Oświetlenie		brak		brak	
Oświetlenie przeszkód		brak			
Wskaźnik kierunku wiatru		brak			
Minimalne warunki atmosferyczne do startu i lądowania		Dzień		Noc	
		Widzialność		3000 m	
		Pułap chmur		1200 ft	
Stale przeszkody: Na kierunku podejścia 265° w odległości 70m przed środkiem TLOF linia energetyczna średniego napięcia o wys. 9m.					
Ograniczenia lokalne:  brak			Procedury specjalne: Lądowanie w nocy przy asyście straży pożarnej		
Administrator terenu		Urząd Gminy w Regnowie			
Łączność radiotelefoniczna		169,000 MHz (kanał 39); 149,900 MHz (kanał U02)			
Pomoc medyczna, nr tel.		PR Rawa Maz., tel. 46 8142471			
Straż Pożarna, nr tel.		PSP Rawa Maz., tel. 46 8145662			
Policja, nr tel.		Rawa Maz., tel. 46 8148100			
Służba ruchu lotniczego		Warszawa Informacja 119,450 MHz			
Osłona meteorologiczna		Łódź Lublinek, tel. 42 6886933			
Zabezpieczenie terenu: Straż Pożarna (PSP Rawa Maz. / OSP Regnów)					

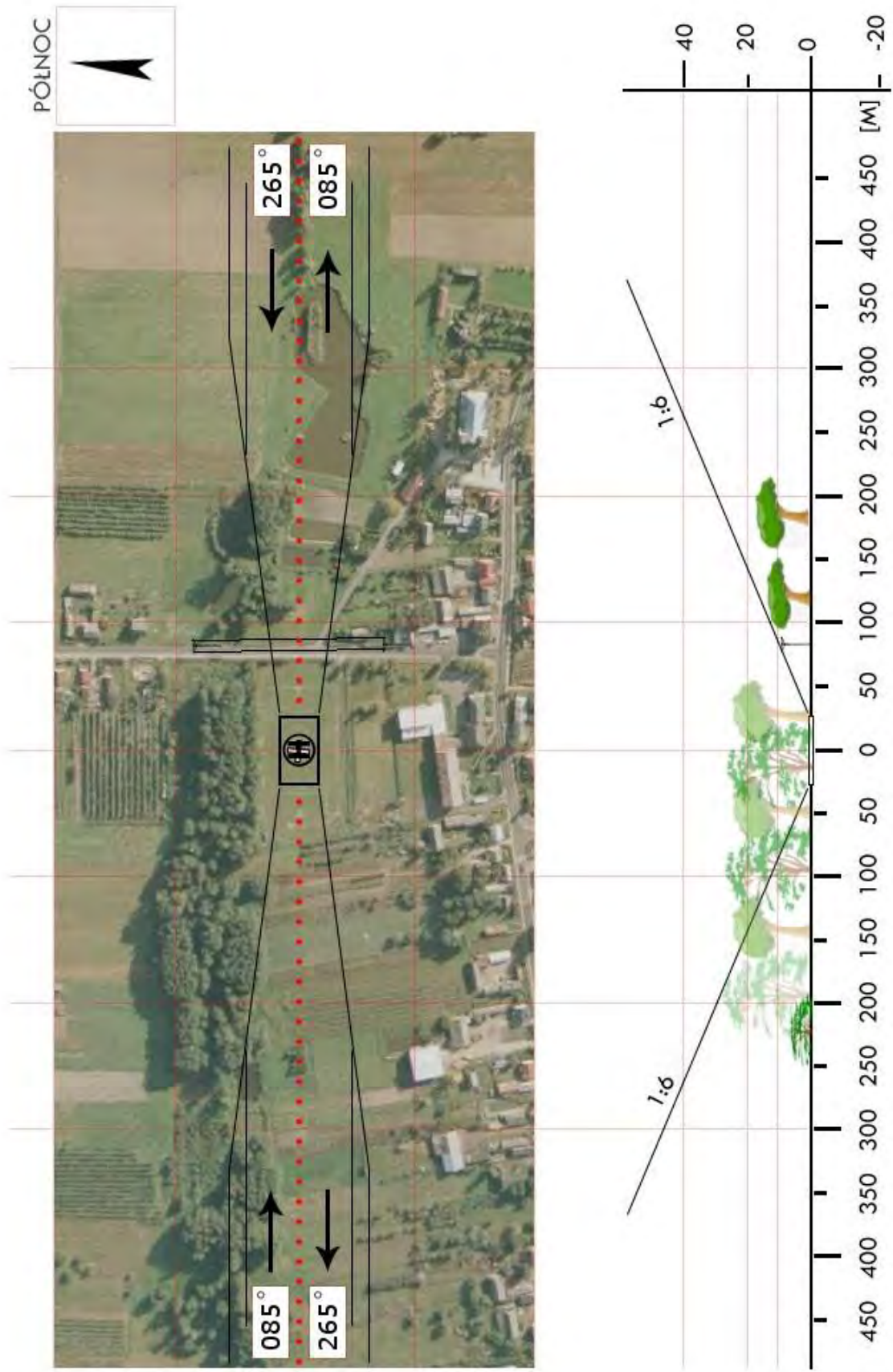

<b>ERW 06</b>	<b>Sadkowice / boisko</b>		Współrzędne geograficzne		51° 43,63' N 020° 31,33' E
	gm. Sadkowice		Wzniesienie nad poziom morza		577 ft
	pow. rawski woj. łódzkie				
Stopień trudności		I			
Główny kierunek podejścia		295° / 115°		Światła podejścia	
Główny kierunek startu		115° / 295°		brak	
		FATO		TLOF	
Wymiary		25 x 50 m		10 x 10 m	
Rodzaj nawierzchni		trawa		trawa	
Oznakowanie		brak		brak	
Oświetlenie		brak		brak	
Oświetlenie przeszkód		brak			
Wskaźnik kierunku wiatru		brak			
Minimalne warunki atmosferyczne do startu i lądowania		Dzień		Noc	
		Widzialność		Widzialność	
		Pułap chmur		Podstawa chmur	
		1500 m		3000 m	
		500 ft		1200 ft	
Stale przeszkody: N: budynki szkolne h=8m w odl. 66÷107m; drzewa h=15m w odl. 168m; S: drzewa h=20m w odl. 380m; komin h=15m na kierunku 210° w odl. 275m; maszt GSM h=45m na kierunku 190° w odl. 480m.					
Ograniczenia lokalne: brak			Procedury specjalne: brak		
Administrator terenu		UG Sadkowice, tel. 46 815 6191			
Łączność radiotelefoniczna		169,000 MHz (kanał 39); 149,900 (kanał U02)			
Pomoc medyczna, nr tel.		PR Rawa Maz., tel. 46 814 2471			
Straż Pożarna, nr tel.		KP PSP Rawa Maz., tel. 46 814 5662			
Policja, nr tel.		Rawa Maz., tel. 46 814 8100			
Służba ruchu lotniczego		Warszawa INFO 119,450 MHz, tel. 22 574 5585			
Osłona meteorologiczna		IMGW Okęcie, tel. 22 846 0682, 22 569 4592			
Zabezpieczenie terenu: Straż Pożarna, załoga HEMS					

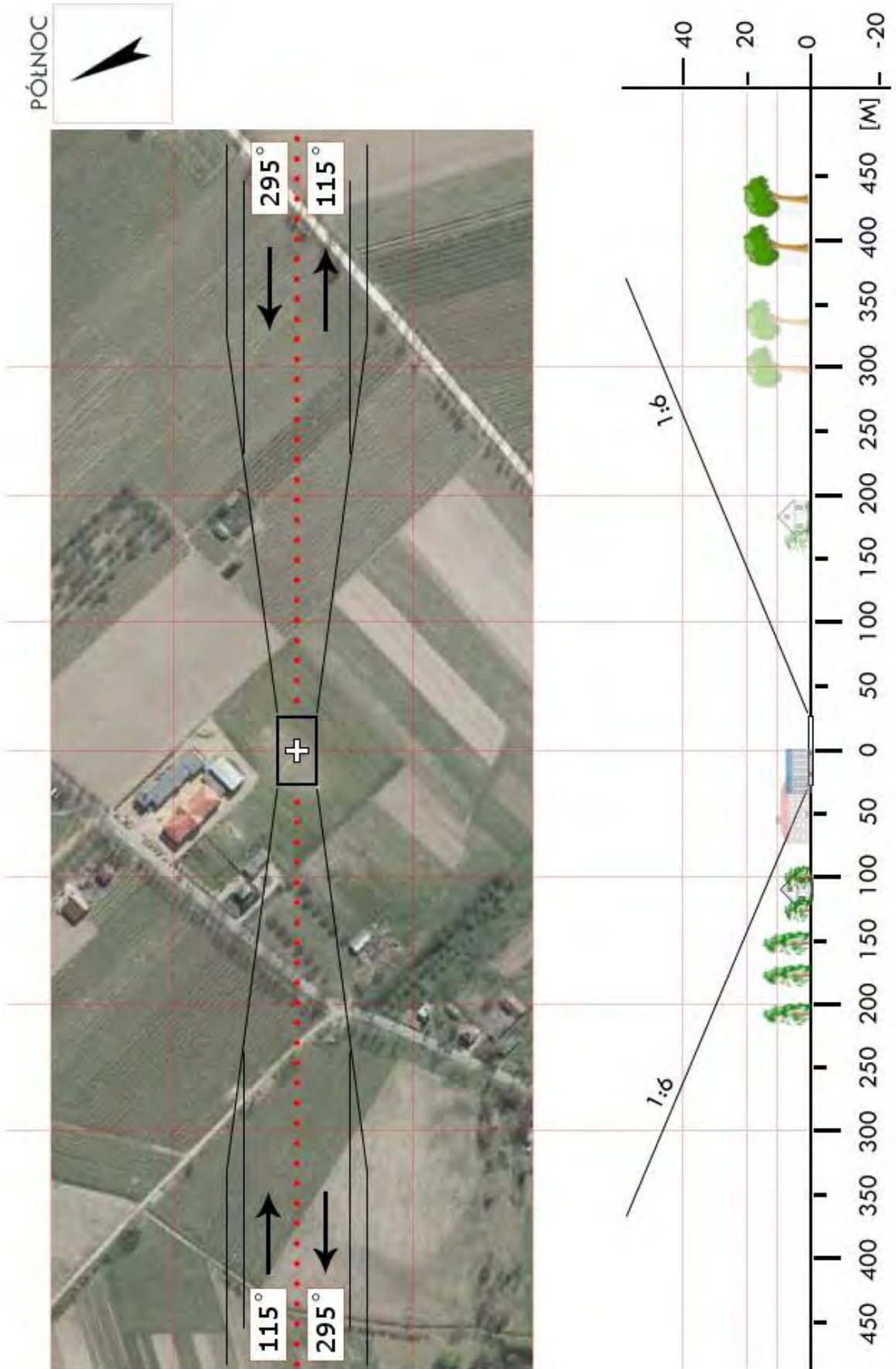

<b>ESI 03</b>	<b>Brąszewice / boisko</b>		Współrzędne geograficzne		51°30,01' N 018°26,92' E
	gm. Brąszewice		Wzniesienie nad poziom morza		570 ft
	pow. sieradzki woj. łódzkie				
Stopień trudności		<b>I</b>			
Główny kierunek podejścia		020° / 200°		Światła podejścia	
Główny kierunek startu		020° / 020°		brak	
		FATO		TLOF	
Wymiary		50 x 25 m		20 x 20 m	
Rodzaj nawierzchni		trawa		trawa	
Oznakowanie		brak		brak	
Oświetlenie		brak		brak	
Oświetlenie przeszkód		brak			
Wskaźnik kierunku wiatru		brak			
Minimalne warunki atmosferyczne do startu i lądowania		Dzień		Noc	
		Widzialność		Widzialność	
		Pułap chmur		Podstawa chmur	
		1500 m		3000 m	
		500 ft		1200 ft	
Stale przeszkody: W kierunku pld. w odległości 400m dwa maszty GSM h=60m; w odl. 90m domy jednorodzinne h=10m. W kierunku wsch. w odl. 45m pojedyncze drzewo h=10m oraz budynki urzędu gminy (przy budynku komin kotłowni h=13m) oraz przedszkola h=6m W kierunku pld.-zach. w odl. 80m drzewa h=14m. W kierunku pln. w odl. 60m wysoki płot z siatki h=4m.					
Ograniczenia lokalne:  brak			Procedury specjalne: Lądowanie w nocy przy asyście straży pożarnej. Płaszczyzna TLOF znajduje się w odl. 50m w kierunku pld.-wsch. od środka FATO i 1m powyżej płaszczyzny FATO		
Administrator terenu		Gmina Brąszewice			
Łączność radiotelefoniczna		169,000 MHz (kanał 39); 149,900 MHz (kanał U02)			
Pomoc medyczna, nr tel.		PR Sieradz, tel. 43 8278209			
Straż Pożarna, nr tel.		PSP Sieradz, tel. 43 8281080			
Policja, nr tel.		KPP Sieradz, tel. 43 8277707			
Służba ruchu lotniczego		Poznań Informacja 126,300 MHz			
Osłona meteorologiczna		Łódź Lublinek, tel. 42 6886933			
Zabezpieczenie terenu: Straż Pożarna ----- Boisko LZS Brąszewice. Teren ogrodzony i zamknięty, klucze posiada prezes klubu p. Grzegorz Hendzel tel. 600 150948 oraz p. Józef Podawacz pracownik Urzędu Gminy, tel. 43 8211603					

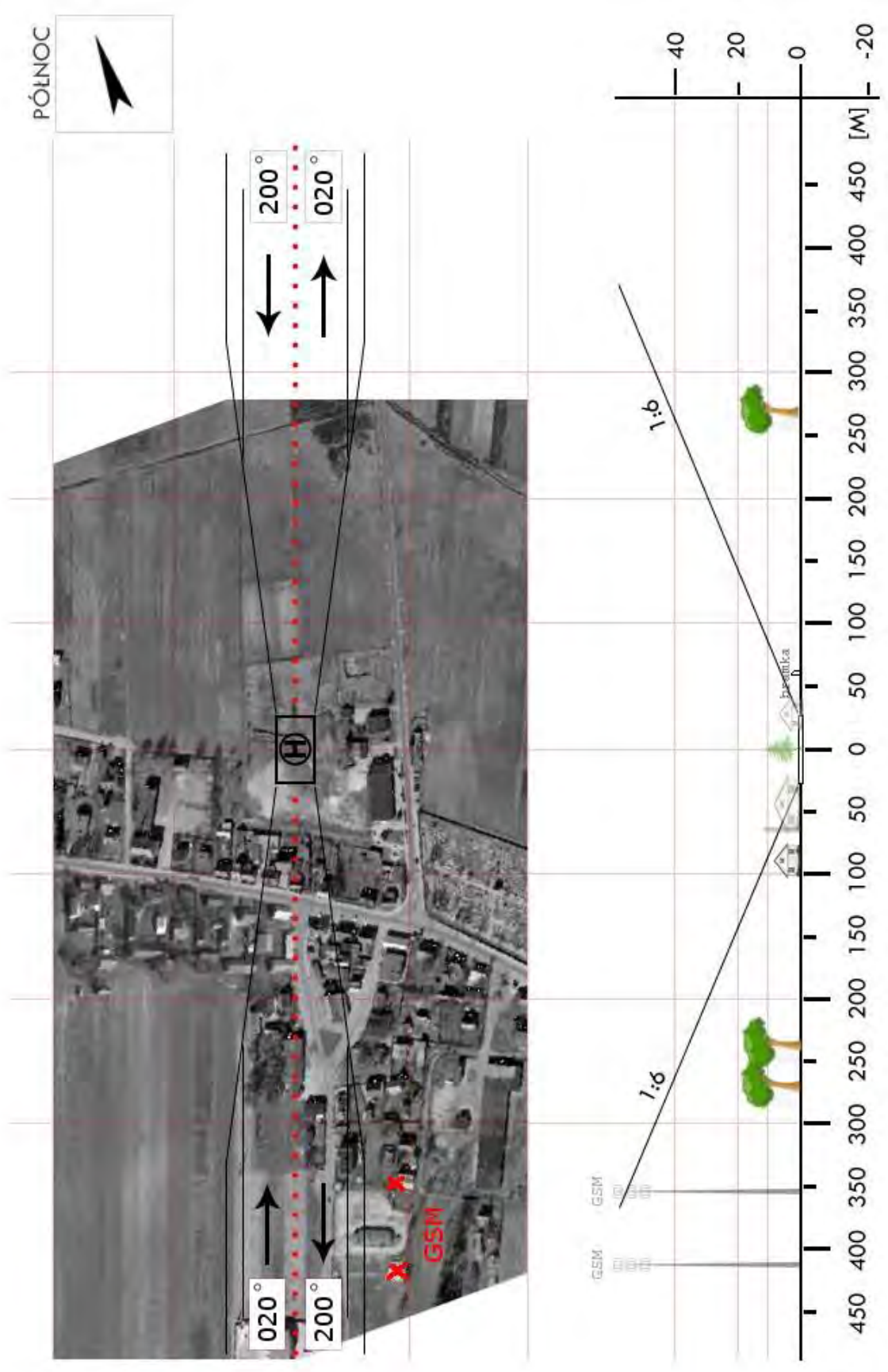

<b>ESI 06</b>	<b>Goszczanów / boisko</b>		Współrzędne geograficzne	51°47,10' N 018°30,88' E	
	gm. Goszczanów				
	pow. sieradzki woj. łódzkie		Wzniesienie nad poziom morza	420 ft	
Stopień trudności		<b>I</b>			
Główny kierunek podejścia		340° / 160°	Światła podejścia		
Główny kierunek startu		340° / 160°	brak		
		FATO	TLOF		
Wymiary		50 x 25 m	15 x 15 m		
Rodzaj nawierzchni		trawa	trawa		
Oznakowanie		brak	brak		
Oświetlenie		brak	brak		
Oświetlenie przeszkód		brak			
Wskaźnik kierunku wiatru		brak			
Minimalne warunki atmosferyczne do startu i lądowania			Dzień	Noc	
		Widzialność	1500 m	Widzialność	3000 m
		Pułap chmur	500 ft	Podstawa chmur	1200 ft
Stale przeszkody: Linia średniego napięcia równoległa do osi podejścia i startu h=9m w odl. 30m. w kierunku płn.-wsch. W kierunku pld. za drogą budynki składu opału i niskie bloki mieszk. h=9m w odl. 60m. W azymucie 160° od TLOF pojedyncze drzewo h=20m w odl. 155m.					
Ograniczenia lokalne:  brak		Procedury specjalne: Lądowanie w nocy przy asyście straży pożarnej			
Administrator terenu		Gmina Goszczanów tel. 043 8298230			
Łączność radiotelefoniczna		169,000 MHz (kanał 39); 149,900 MHz (kanał U02)			
Pomoc medyczna, nr tel.		Pogotowie Sieradz, tel. 43 8278209			
Straż Pożarna, nr tel.		PSP Sieradz, tel. 43 8281080			
Policja, nr tel.		KPP Sieradz, tel. 43 8277707			
Służba ruchu lotniczego		Poznań Informacja 126,300 MHz			
Osłona meteorologiczna		Łódź Lublinek, tel. 42 6886933			
Zabezpieczenie terenu: Straż Pożarna					



<b>ESI 07</b>	<b>Klonowa / boisko</b>		Współrzędne geograficzne		51°25,05' N 018°25,22' E
	gm. Klonowa		Wzniesienie nad poziom morza		540 ft
	pow. sieradzki woj. łódzkie				
Stopień trudności		I			
Główny kierunek podejścia		340° / 160°		Światła podejścia	
Główny kierunek startu		340° / 160°		brak	
		FATO		TLOF	
Wymiary		50 x 25 m		10 x 10 m	
Rodzaj nawierzchni		trawa		trawa	
Oznakowanie		brak		brak	
Oświetlenie		brak		brak	
Oświetlenie przeszkód		brak			
Wskaźnik kierunku wiatru		brak			
Minimalne warunki atmosferyczne do startu i lądowania		Dzień		Noc	
		Widzialność		Widzialność	
		Pułap chmur		Podstawa chmur	
		1500 m		3000 m	
		500 ft		1200 ft	
Stale przeszkody: W kierunku płn.-zach. w odł. 72m drzewa h=17m i budynek kościoła h=30m w odł. 240m. W kierunku startu 340° hala sportowa i zabudowania szkoły w odł. 120m i h=9m, W kierunku płd.-zach. i zach. zabudowa jednorodzinna h=10m w odł. 100m, Wzdłuż boiska po stronie zach. nasadzenia (tuje) h=3m.					
Ograniczenia lokalne:  brak			Procedury specjalne: Lądowanie w nocy przy asyście straży pożarnej		
Administrator terenu		Gmina Klonowa			
Łączność radiotelefoniczna		169,000 MHz (kanał 39); 149,900 MHz (kanał U02)			
Pomoc medyczna, nr tel.		PR Sieradz, tel. 43 8278209			
Straż Pożarna, nr tel.		PSP Sieradz, tel. 43 8281080			
Policja, nr tel.		KPP Sieradz, tel. 43 8277707			
Służba ruchu lotniczego		Poznań Informacja 126,300 MHz			
Osłona meteorologiczna		Łódź Lublinek, tel. 42 6886933			
Zabezpieczenie terenu: Straż Pożarna ----- Teren częściowo ogrodzony, zamknięta brama dojazdowa od strony szkoły, klucze w szkole. Zespół Szkół w Klonowej ul. Złoczewska 4 98-273 Klonowa                      tel. 43 8208418					

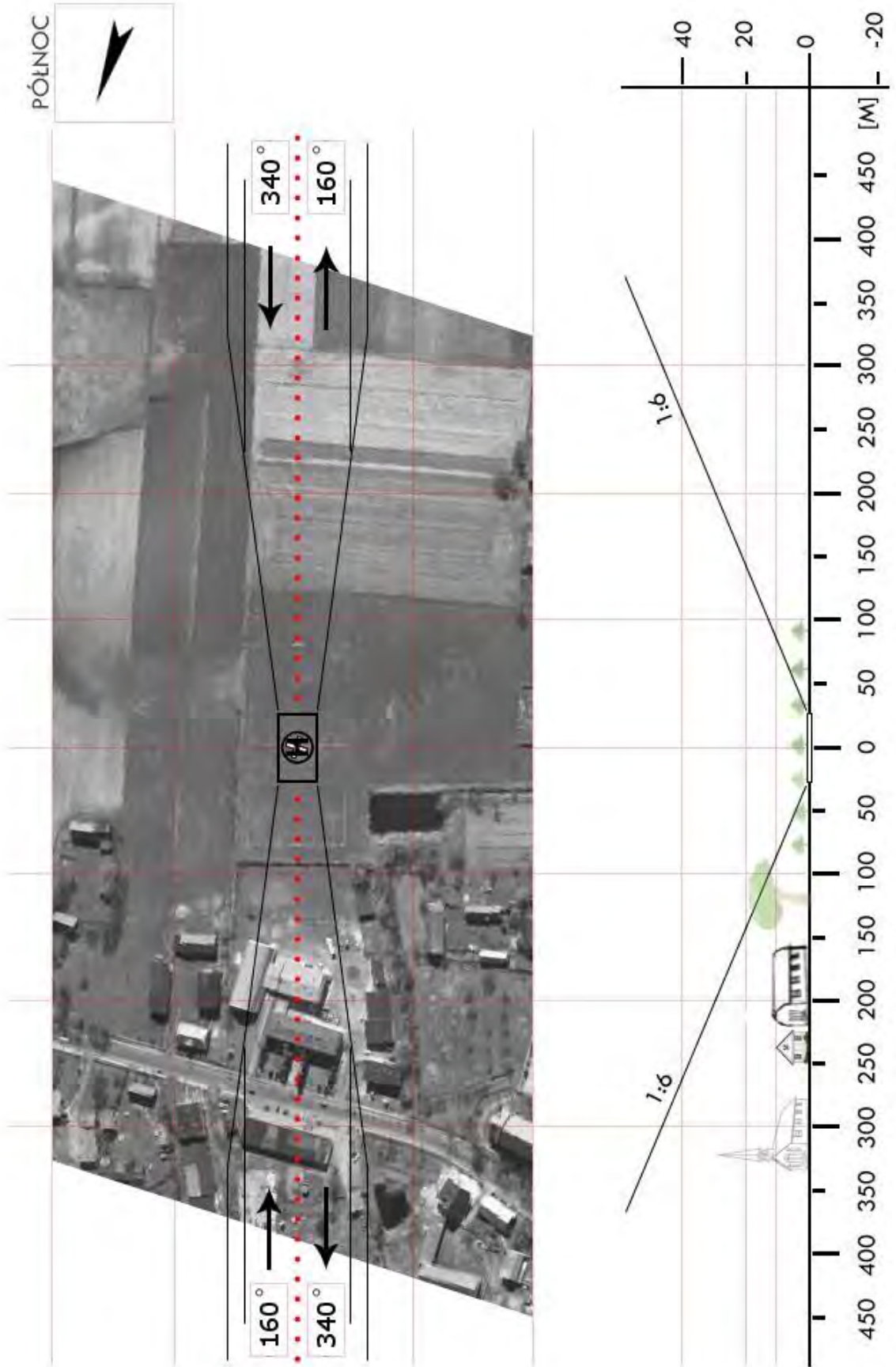

<b>ESI 09</b>	<b>Warta / stadion</b>		Współrzędne geograficzne	51° 42,87' N 018° 37,34' E	
	gm. Warta				
	pow. sieradzki woj. łódzkie		Wzniesienie nad poziom morza	416 ft	
Stopień trudności		<b>Wariant IIb</b>			
Główny kierunek podejścia		020° / 200°	Światła podejścia		
Główny kierunek startu		200° / 020°	brak		
		FATO	TLOF		
Wymiary		25 x 100 m	10 x 10 m		
Rodzaj nawierzchni		trawa	trawa		
Oznakowanie		brak	brak		
Oświetlenie		brak	brak		
Oświetlenie przeszkód		brak			
Wskaźnik kierunku wiatru		brak			
Minimalne warunki atmosferyczne do startu i lądowania			Dzień	Noc	
		Widzialność	1500 m	Widzialność	3000 m
		Pułap chmur	500 ft	Podstawa chmur	1200 ft
Stale przeszkody: Budynek szkolny z masztem antenowym h=30m na kierunku 120° w odl. 75m; Wieża GSM h=36m na kierunku 080° w odl. 212m; Zadaszona trybuna h=8m po stronie zachodniej; Drzewa h=28m na kierunku 360° w odl. 112m					
Ograniczenia lokalne: brak		Procedury specjalne: Cat. A			
Administrator terenu		UMiG, tel. 43 828 7100			
Łączność radiotelefoniczna		169,000 MHz (kanał 39); 149,900 (kanał U02)			
Pomoc medyczna, nr tel.		PR Sieradz, tel. 43 827 8209			
Straż Pożarna, nr tel.		KP PSP Sieradz, tel. 43 828 1080			
Policja, nr tel.		KPP Sieradz, tel. 43 827 7707			
Służba ruchu lotniczego		Poznań INFO 126,300 MHz, tel. 22 574 7385			
Osłona meteorologiczna		IMGW Okęcie, tel. 22 846 0682, 22 650 4485			
Zabezpieczenie terenu: Straż Pożarna, załoga HEMS					



<b>ESI 10</b>	<b>Słomków Suchy / boisko *</b>		Współrzędne geograficzne		51° 37,46' N 018° 34,10' E
	gm. Wróblew		Wzniesienie nad poziom morza		529 ft
	pow. sieradzki woj. łódzkie				
Stopień trudności		<b>I</b>			
Główny kierunek podejścia		090° / 270°		Światła podejścia	
Główny kierunek startu		270° / 090°		brak	
		<b>FATO</b>		<b>TLOF</b>	
Wymiary		25 x 50 m		10 x 10 m	
Rodzaj nawierzchni		trawa		trawa	
Oznakowanie		brak		brak	
Oświetlenie		brak		brak	
Oświetlenie przeszkód		brak			
Wskaźnik kierunku wiatru		brak			
Minimalne warunki atmosferyczne do startu i lądowania		Dzień		Noc	
		Widzialność		Widzialność	
		Pułap chmur		Podstawa chmur	
		1500 m		3000 m	
		500 ft		1200 ft	
Stale przeszkody: Budynek z anteną h=8m na kierunku 100° w odl. 92m (za bramką wschodnią); Siatka ochronna h=4,5m za bramkami; Po stronie północnej wiatraki wys. ok. 100m w odl. ponad 800m;					
Ograniczenia lokalne: brak			Procedury specjalne: brak		
Administrator terenu		UG Wróblew, tel. 43 828 6600, OSP: 606 763 056			
Łączność radiotelefoniczna		169,000 MHz (kanał 39); 149,900 (kanał U02)			
Pomoc medyczna, nr tel.		PR Sieradz, tel. 43 827 8209			
Straż Pożarna, nr tel.		KP PSP Sieradz, tel. 43 828 1080			
Policja, nr tel.		KPP Sieradz, tel. 43 827 7707			
Służba ruchu lotniczego		Poznań INFO 126,300 MHz, tel. 22 574 7385			
Osłona meteorologiczna		IMGW Okęcie, tel. 22 846 0682, 22 650 4485			
Zabezpieczenie terenu: Straż Pożarna, załoga HEMS					
----- * boisko przy OSP Słomków Suchy, tel. 606 763 056					

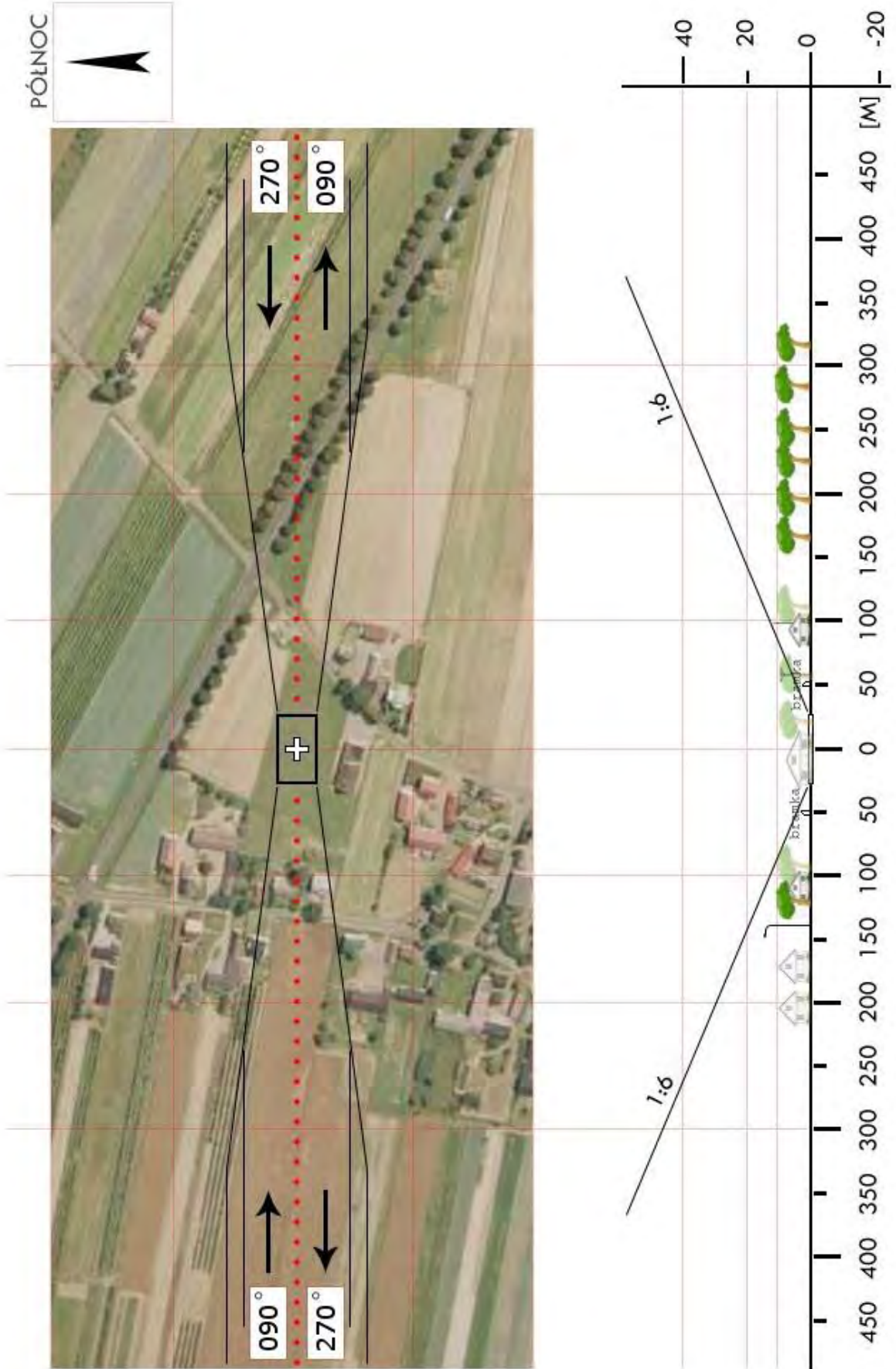

<b>ESI 11</b>	<b>Złoczew / boisko</b>		Współrzędne geograficzne		51°24,82' N 018°35,64' E
	gm. Złoczew		Wzniesienie nad poziom morza		550 ft
	pow. sieradzki woj. łódzkie				
Stopień trudności		<b>I</b>			
Główny kierunek podejścia		320° / 140°		Światła podejścia	
Główny kierunek startu		320° / 140°		brak	
		FATO		TLOF	
Wymiary		50 x 25 m		10 x 10 m	
Rodzaj nawierzchni		trawa		trawa	
Oznakowanie		brak		brak	
Oświetlenie		brak		brak	
Oświetlenie przeszkód		brak			
Wskaźnik kierunku wiatru		brak			
Minimalne warunki atmosferyczne do startu i lądowania		Dzień		Noc	
		Widzialność		Widzialność	
		Pułap chmur		Podstawa chmur	
		1500 m		3000 m	
		500 ft		1200 ft	
Stale przeszkody: Na kierunku płd. na podejściu wysoki płot h=3m, Po stronie zach. wzdłuż boiska w odl. 100m topole h=25m, W kierunku płn. zach. w odl. 90m budynek klubu sportowego h=4m, W kierunku wsch. i płd-wsch. w odl. 150m zabudowania h=8m i pojedyncze drzewa h=10m					
Ograniczenia lokalne:  brak			Procedury specjalne: Lądowanie w nocy przy asyście straży pożarnej		
Administrator terenu		Miasto Złoczew tel. 43 8202462			
Łączność radiotelefoniczna		169,000 MHz (kanał 39); 149,900 MHz (kanał U02)			
Pomoc medyczna, nr tel.		PR Sieradz, tel. 43 8278209			
Straż Pożarna, nr tel.		PSP Sieradz, tel. 43 8281080			
Policja, nr tel.		KPP Sieradz, tel. 43 8277707			
Służba ruchu lotniczego		Warszawa Informacja 119,450 MHz			
Osłona meteorologiczna		Łódź Lublinek, tel. 42 6886933			
Zabezpieczenie terenu: Straż Pożarna -----  Teren częściowo ogrodzony, brama dojazdowa otwarta Klub sportowy KS Złoczewia ul. Lututowska kontakt Pan Paweł Włodarczyk tel. 791120654					

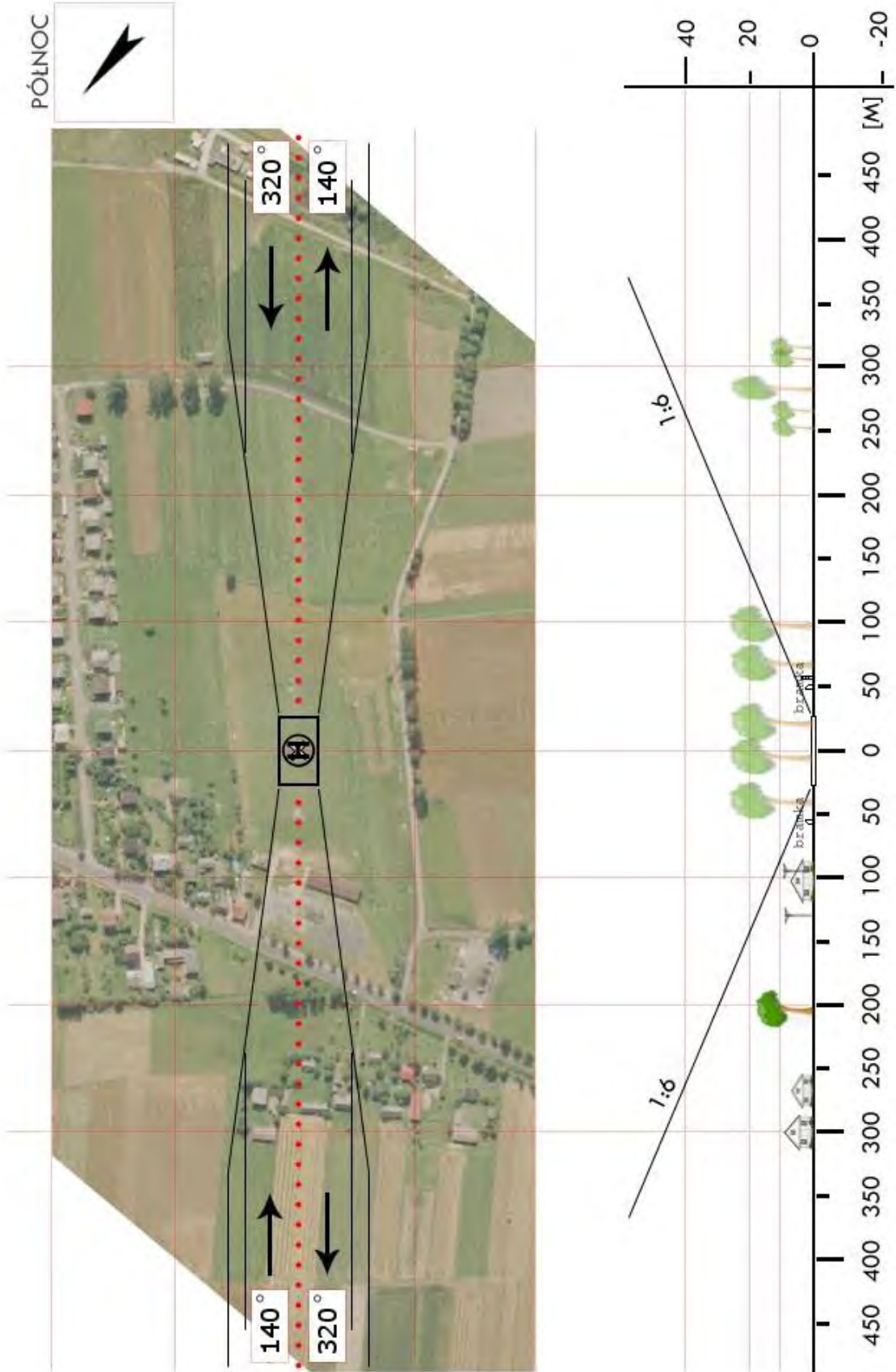

<b>ESK 01</b>	<b>Bolimów / stadion</b>		Współrzędne geograficzne		52° 04,90' N 020° 09,75' E
	gm. Bolimów		Wzniesienie nad poziom morza		292 ft
	pow. skierniewicki woj. łódzkie				
Stopień trudności		<b>Wariant IIb</b>			
Główny kierunek podejścia		320° / 140°		Światła podejścia	
Główny kierunek startu		140° / 320°		brak	
		FATO		TLOF	
Wymiary		80 x 100 m		10 x 10 m	
Rodzaj nawierzchni		trawa		trawa	
Oznakowanie		brak		brak	
Oświetlenie		brak		brak	
Oświetlenie przeszkód		brak			
Wskaźnik kierunku wiatru		brak			
Minimalne warunki atmosferyczne do startu i lądowania		Dzień		Noc	
		Widzialność		Widzialność	
		Pułap chmur		Podstawa chmur	
		1500 m		3000 m	
		500 ft		1200 ft	
Stale przeszkody: Siatka h=10m na kier. W (poza podejściem); latarnia h=8m na kier. 300° w odległości 56m; linia energetyczna h=8m na kier. S w odległości 93m.					
Ograniczenia lokalne: brak			Procedury specjalne: Lądowanie w nocy przy asyście straży pożarnej <b>Cat. A</b>		
Administrator terenu		UG Bolimów, tel. 46 8380386			
Łączność radiotelefoniczna		169,000 MHz (kanał 39); 149,900 (kanał U02)			
Pomoc medyczna, nr tel.		PR, tel. 46 8332448			
Straż Pożarna, nr tel.		KP PSP, tel. 46 8333611			
Policja, nr tel.		KPP, tel. 46 8341099			
Służba ruchu lotniczego		Warszawa INFO 119,450MHz			
Osłona meteorologiczna		IMGW Okęcie, tel. 22 8460682, 22 6504485			
Zabezpieczenie terenu: Straż Pożarna					

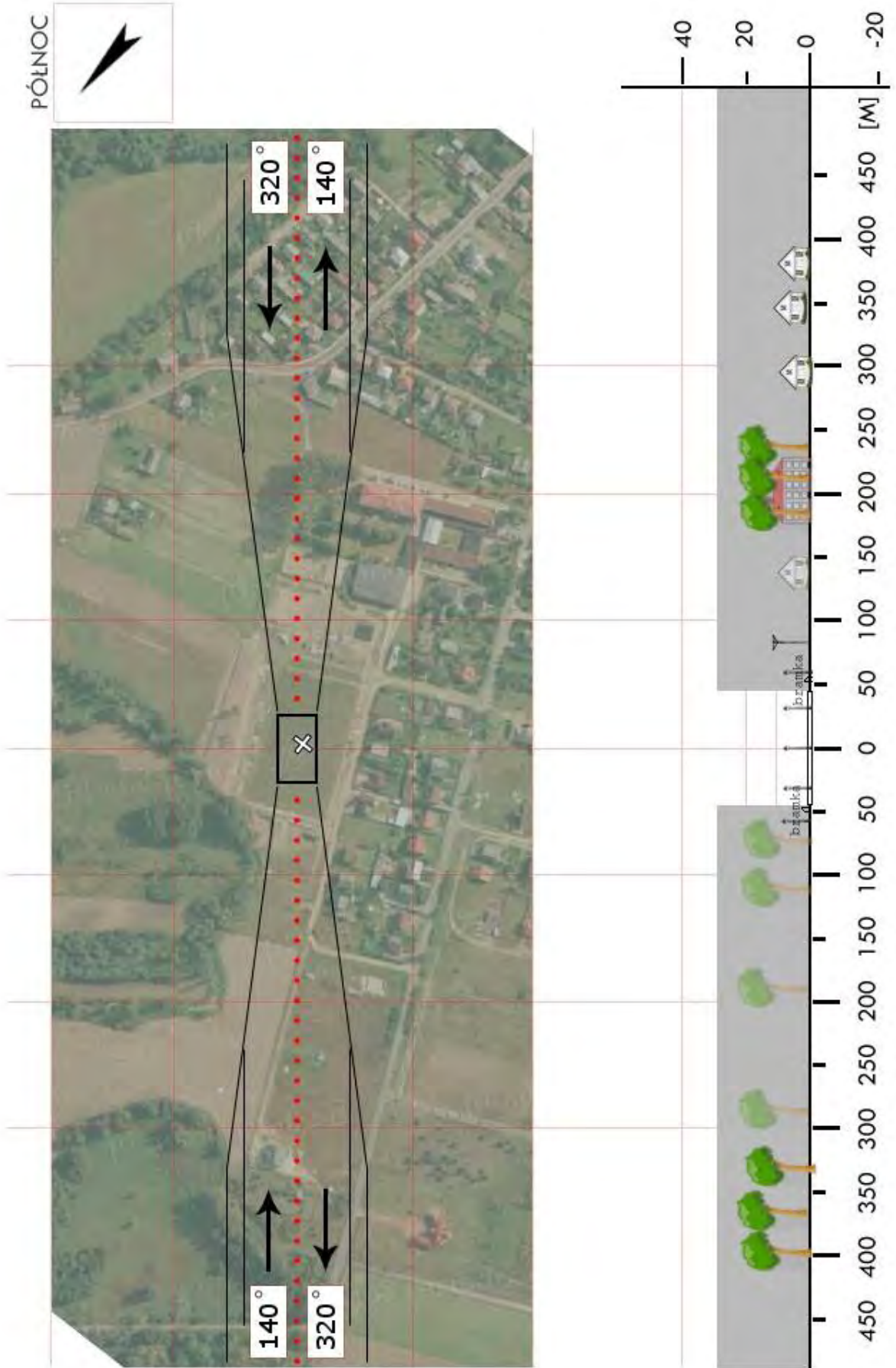

<b>ESK 02</b>	<b>Kochanów / stadion</b>		Współrzędne geograficzne		51° 46,52' N 020° 01,99' E	
	gm. Głuchów		Wzniesienie nad poziom morza		548 ft	
	pow. skierniewicki woj. łódzkie					
Stopień trudności			<b>I</b>			
Główny kierunek podejścia			300° / 120°		Światła podejścia	
Główny kierunek startu			120° / 300°		brak	
			<b>FATO</b>		<b>TLOF</b>	
Wymiary			100 x 60 m		10 x 10 m	
Rodzaj nawierzchni			trawa		trawa	
Oznakowanie			brak		brak	
Oświetlenie			brak		brak	
Oświetlenie przeszkód			brak			
Wskaźnik kierunku wiatru			brak			
Minimalne warunki atmosferyczne do startu i lądowania			Dzień		Noc	
			Widzialność		3000 m	
			Pułap chmur		1200 ft	
Stale przeszkody: Linia energetyczna h=8m na kier. 120° w odległości 75m						
Ograniczenia lokalne: TRA 24G, Tomaszów 128,500MHz			Procedury specjalne: Lądowanie w nocy przy asyście straży pożarnej			
Administrator terenu			UG Skierniewice, tel. 46 815 7530			
Łączność radiotelefoniczna			169,000 MHz (kanał 39); 149,900 (kanał U02)			
Pomoc medyczna, nr tel.			PR Skierniewice, tel. 46 834 0817			
Straż Pożarna, nr tel.			KP PSP Skierniewice, tel. 46 833 2466			
Policja, nr tel.			KPP Skierniewice, tel. 46 833 2153			
Służba ruchu lotniczego			Warszawa INFO 119,450MHz			
Osłona meteorologiczna			IMGW Okęcie, tel. 22 846 0682, 22 650 4485			
Zabezpieczenie terenu: Straż Pożarna						

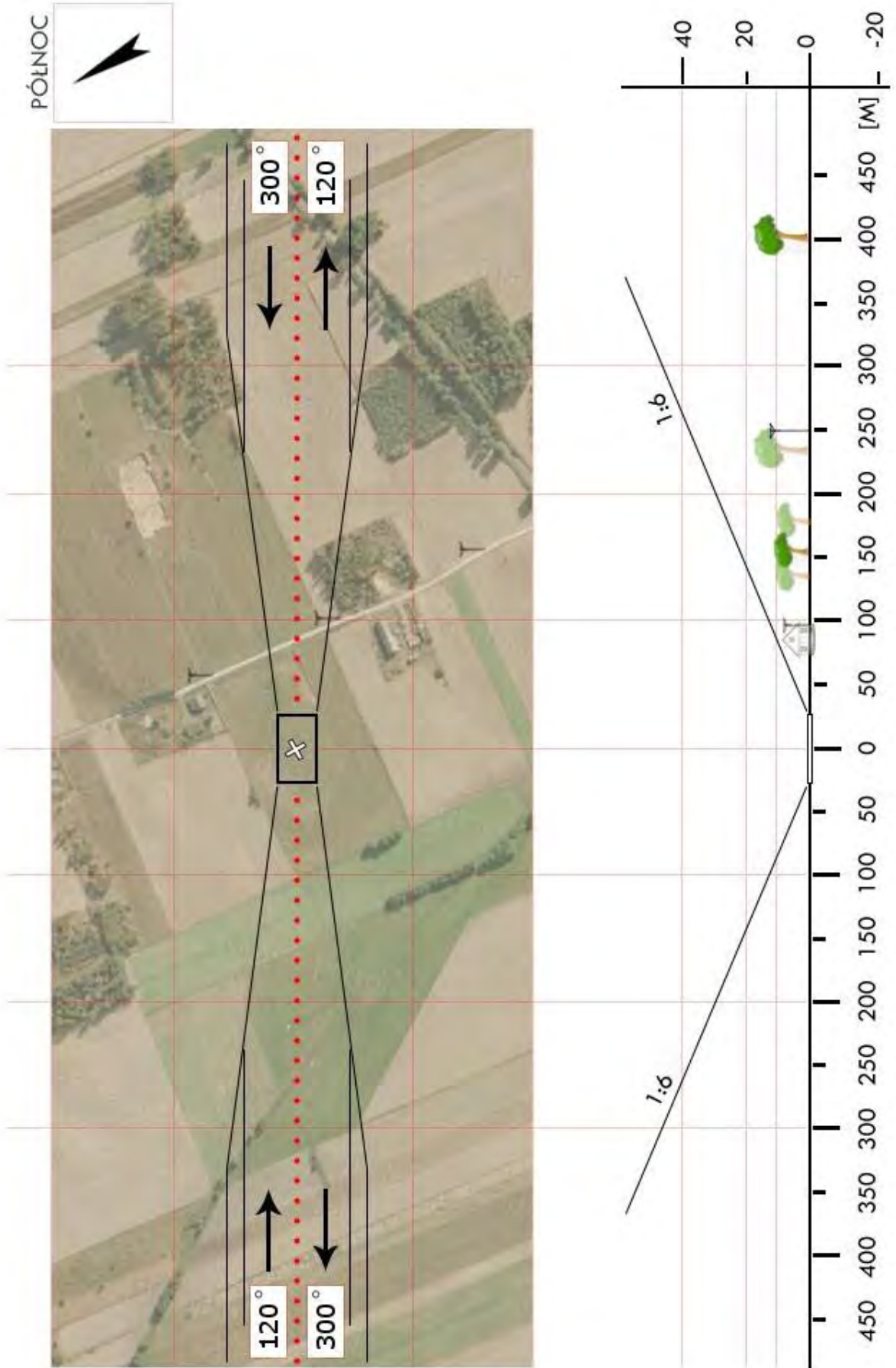

<b>ESK 03</b>	<b>Godzianów / łąka</b>		Współrzędne geograficzne		51° 53,63' N 020° 01,60' E
	gm. Godzianów		Wzniesienie nad poziom morza		519 ft
	pow. skierniewicki woj. łódzkie				
Stopień trudności		<b>I</b>			
Główny kierunek podejścia		360° / 180°		Światła podejścia	
Główny kierunek startu		180° / 360°		brak	
		<b>FATO</b>		<b>TLOF</b>	
Wymiary		100 x 100 m		10 x 10 m	
Rodzaj nawierzchni		trawa		trawa	
Oznakowanie		brak		brak	
Oświetlenie		brak		brak	
Oświetlenie przeszkód		brak			
Wskaźnik kierunku wiatru		brak			
Minimalne warunki atmosferyczne do startu i lądowania		Dzień		Noc	
		Widzialność		3000 m	
		Pułap chmur		1200 ft	
Stałe przeszkody: brak					
Ograniczenia lokalne: brak			Procedury specjalne: Lądowanie w nocy przy asyście straży pożarnej		
Administrator terenu		UG Godzianów, tel. 46 8311120			
Łączność radiotelefoniczna		169,000 MHz (kanał 39); 149,900 (kanał U02)			
Pomoc medyczna, nr tel.		PR Skierniewice, tel. 46 8340817			
Straż Pożarna, nr tel.		KP PSP Skierniewice, tel. 46 8332466			
Policja, nr tel.		KPP Skierniewice, tel. 46 8332153			
Służba ruchu lotniczego		Warszawa INFO 119,450MHz			
Osłona meteorologiczna		IMGW Okęcie, tel. 22 8460682, 22 6504485			
Zabezpieczenie terenu: Straż Pożarna					

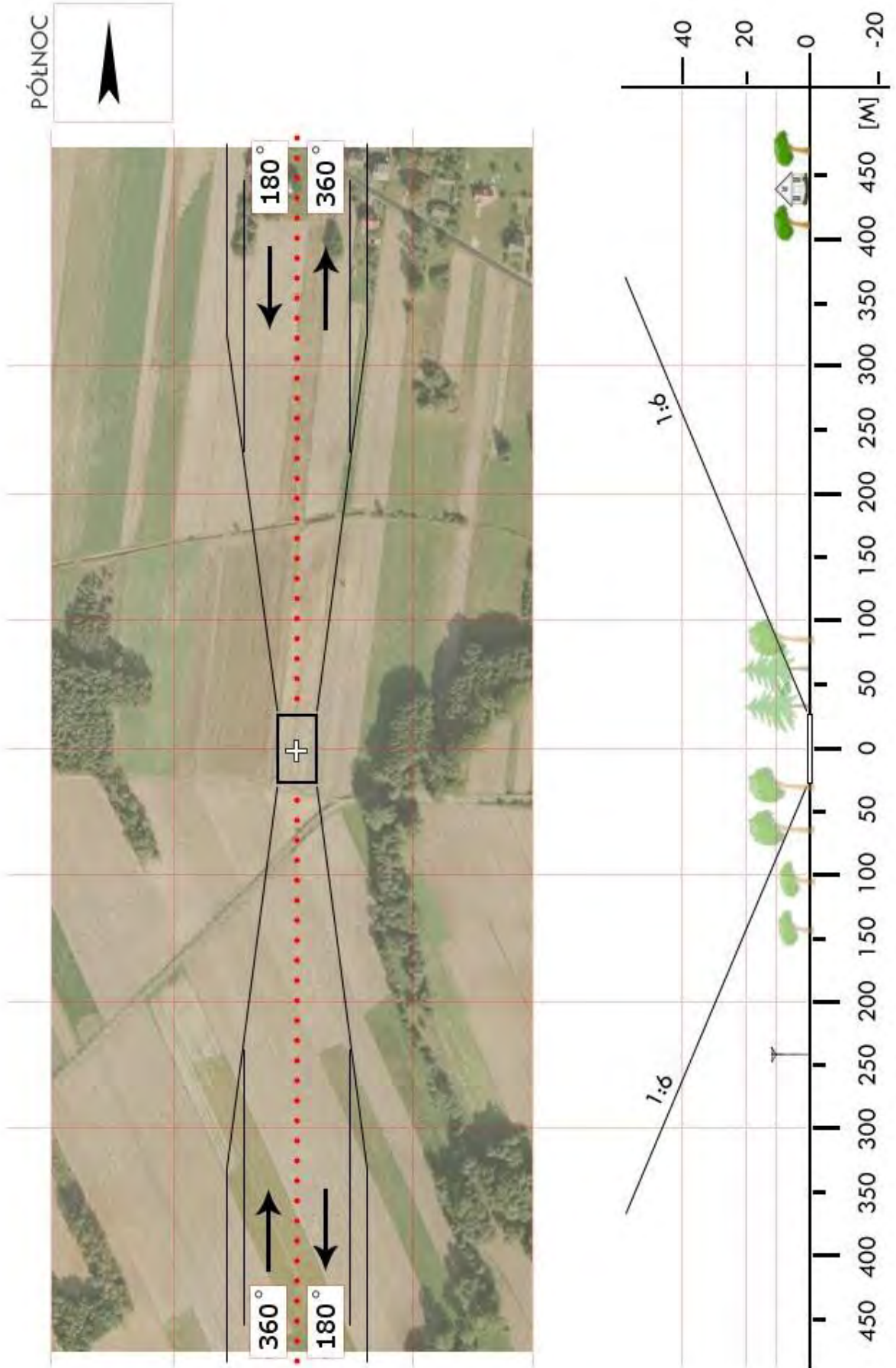

<b>ESK 04</b>	<b>Wola Pękoszewska / boisko</b>		Współrzędne geograficzne		51°55,23' N 020°25,43' E	
	gm. Kowiesy		Wzniesienie nad poziom morza		521 ft	
	pow. skierniewicki woj. łódzkie					
Stopień trudności			<b>I</b>			
Główny kierunek podejścia			135° / 270°		Światła podejścia	
Główny kierunek startu			090° / 315°		brak	
			FATO		TLOF	
Wymiary			90 x 60 m		10 x 10 m	
Rodzaj nawierzchni			trawa		trawa	
Oznakowanie			brak		brak	
Oświetlenie			brak		brak	
Oświetlenie przeszkód			brak			
Wskaźnik kierunku wiatru			brak			
Minimalne warunki atmosferyczne do startu i lądowania			Dzień		Noc	
			Widzialność		3000 m	
			Pułap chmur		1200 ft	
Stale przeszkody: Z kursem 268° w odległości 280 m od środka TLOF komin o wysokości 30 m; Za bramką maszt 7m (na podejściu 270°)						
Ograniczenia lokalne:  brak			Procedury specjalne: Lądowanie w nocy przy asyście straży pożarnej			
Administrator terenu			Urząd Gminy w Kowiesach			
Łączność radiotelefoniczna			169,000 MHz (kanał 39); 149,900 (kanał U02)			
Pomoc medyczna, nr tel.			PR Skierniewice, tel. 46 8332448			
Straż Pożarna, nr tel.			PSP Skierniewice, tel. 46 8333200			
Policja, nr tel.			Kowiesy, tel. 46 8317007			
Służba ruchu lotniczego			Warszawa Informacja 119,450 MHz			
Osłona meteorologiczna			Łódź Lublinek, tel. 426886933			
Zabezpieczenie terenu: Straż Pożarna						

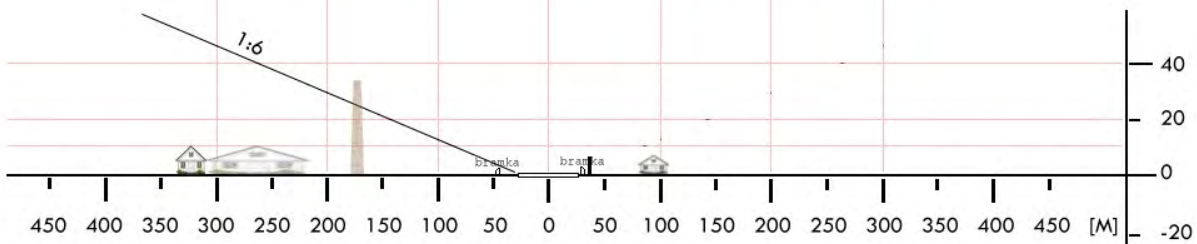
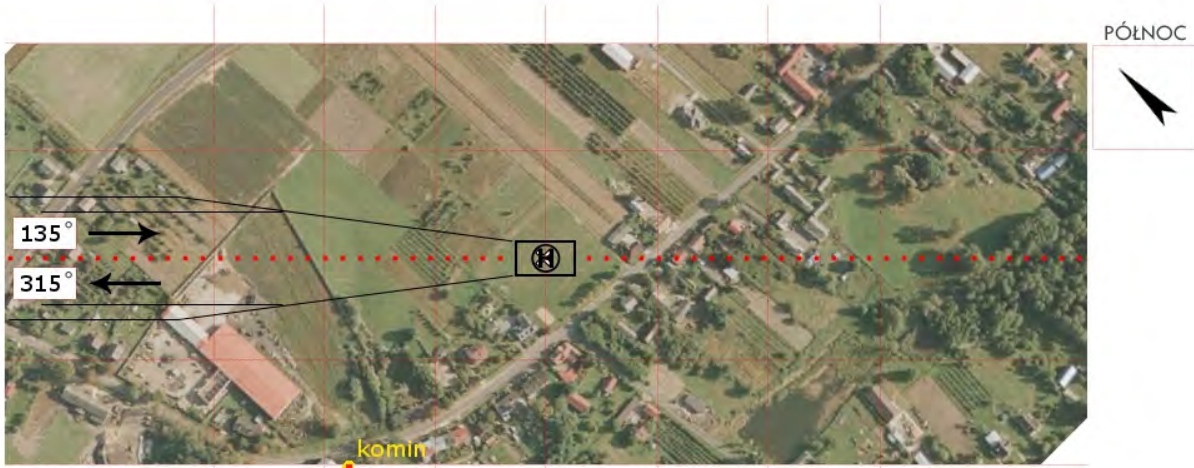
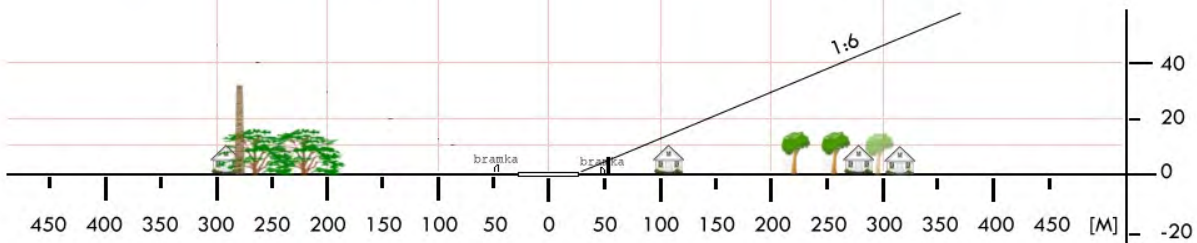

<b>ESK 05</b>	<b>Lipce Reymontowskie / boisko</b>		Współrzędne geograficzne		51°53,55' N 019°55,90' E	
	gm. Lipce Reymontowskie		Wzniesienie nad poziom morza		636 ft	
	pow. skierniewicki woj. łódzkie					
Stopień trudności			<b>I</b>			
Główny kierunek podejścia			045° / 225°		Światła podejścia	
Główny kierunek startu			225° / 045°		brak	
			FATO		TLOF	
Wymiary			152 x 62 m		10 x 10 m	
Rodzaj nawierzchni			trawa		trawa	
Oznakowanie			brak		brak	
Oświetlenie			brak		brak	
Oświetlenie przeszkód			brak			
Wskaźnik kierunku wiatru			brak			
Minimalne warunki atmosferyczne do startu i lądowania			Dzień		Noc	
			Widzialność		3000 m	
			Pułap chmur		1200 ft	
Stale przeszkody: Linia kolejowa na podejściu 045°(przebieg N-S) w odległości 170÷270 przed TLOF						
Ograniczenia lokalne:  brak			Procedury specjalne: Lądowanie w nocy przy asyście straży pożarnej			
Administrator terenu			Urząd Gminy w Lipcach Reymontowskich			
Łączność radiotelefoniczna			169,000 MHz (kanał 39); 149,900 (kanał U02)			
Pomoc medyczna, nr tel.			PR Skierniewice, tel. 46 8332448			
Straż Pożarna, nr tel.			PSP Skierniewice, tel. 46 8333200			
Policja, nr tel.			Lipce Reymontowskie, tel. 46 8316177			
Służba ruchu lotniczego			Warszawa Informacja 119,450 MHz			
Osłona meteorologiczna			Łódź Lublinek, tel. 426886933			
Zabezpieczenie terenu: Straż Pożarna						

PÓLNOC

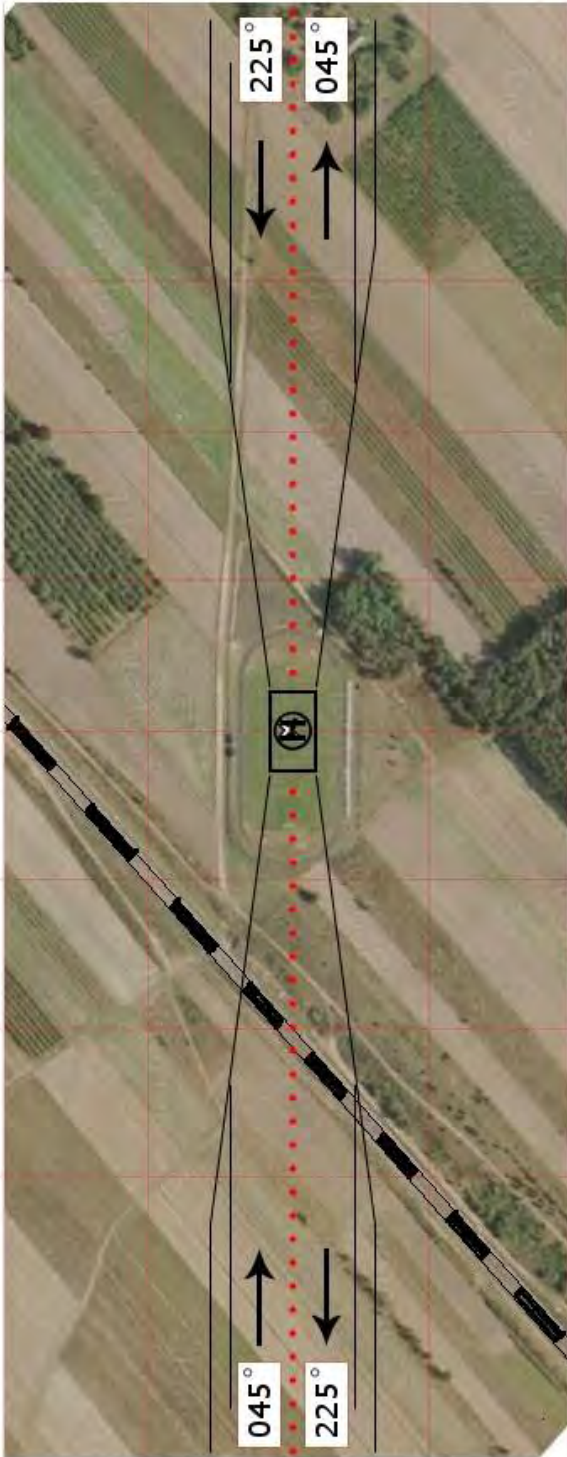

<b>ESK 06</b>	<b>Krężce / lotnisko*</b>		Współrzędne geograficzne	51° 56,45' N 020° 05,62' E	
	gm. Maków				
	pow. skierniewicki woj. łódzkie		Wzniesienie nad poziom morza	433 ft	
Stopień trudności		I			
Główny kierunek podejścia		040° / 220°	Światła podejścia		
Główny kierunek startu		220° / 040°	brak		
		FATO	TLOF		
Wymiary		25 x 50 m	15 x 15 m		
Rodzaj nawierzchni		trawa	trawa		
Oznakowanie		brak	brak		
Oświetlenie		brak	brak		
Oświetlenie przeszkód		brak			
Wskaźnik kierunku wiatru		tak			
Minimalne warunki atmosferyczne do startu i lądowania			Dzień	Noc	
		Widzialność	1500 m	Widzialność	3000 m
		Pułap chmur	500 ft	Podstawa chmur	1200 ft
Stałe przeszkody: brak					
Ograniczenia lokalne: brak		Procedury specjalne: brak			
Administrator terenu		Krzysztof Boryna, Krężce ul. Leśna 37, tel. 606 760 599			
Łączność radiotelefoniczna		169,000 MHz (kanał 39); 149,900 (kanał U02)			
Pomoc medyczna, nr tel.		DM05-01 Łódź, tel. 42 647 2560, 42 231 1111			
Straż Pożarna, nr tel.		PSP WSKR, tel. 42 631 5125			
Policja, nr tel.		KWP, tel. 42 665 2260 (Sztab); 42 665 2865 (Recepcja)			
Służba ruchu lotniczego		ATC lub FIS dla danej przestrzeni lub obszaru			
Osłona meteorologiczna		CBPL (IMGW) Warszawa, tel. 22 569 4592, -4584, 503 122 805			
Zabezpieczenie terenu: Straż Pożarna, załoga HEMS					
-----					
* Lotnisko prywatne, 850 x 65m; ARP: 51 59 19N, 020 05 26E					

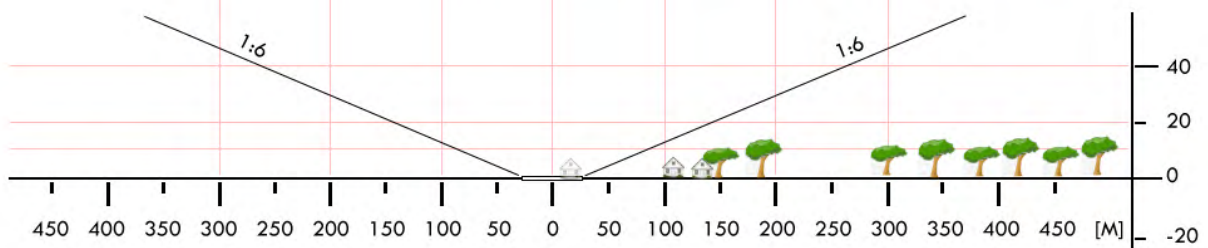
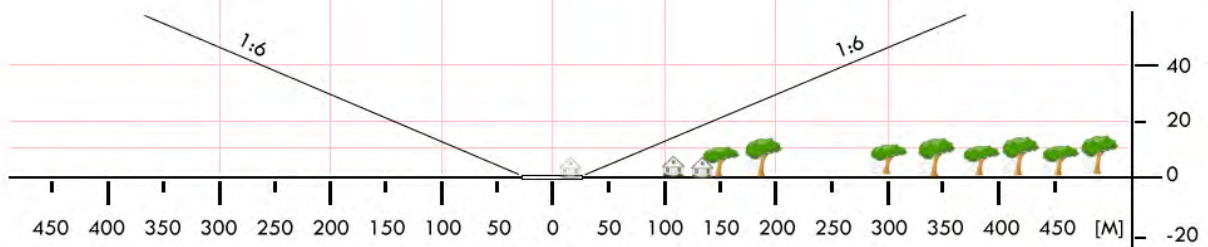
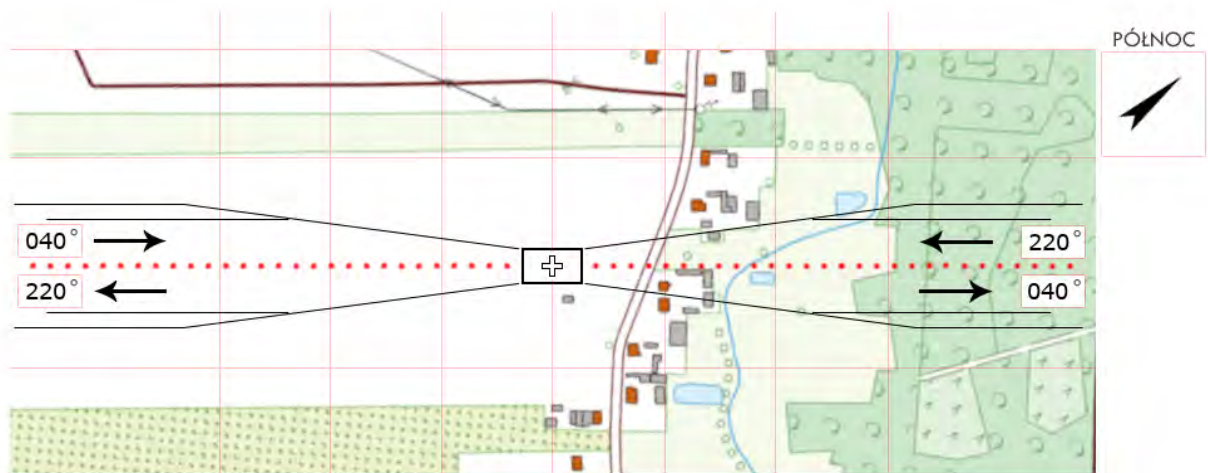

<b>ESK 07</b>	<b>Trzecianna / boisko</b>		Współrzędne geograficzne	51° 55,18' N 020° 15,19' E	
	gm. Nowy Kawęczyn				
	pow. skierniewicki woj. łódzkie		Wzniesienie nad poziom morza	429 ft	
Stopień trudności		<b>Wariant IIb</b>			
Główny kierunek podejścia		360° / 180°	Światła podejścia		
Główny kierunek startu		180° / 360°	brak		
		FATO	TLOF		
Wymiary		25 x 95 m	10 x 10 m		
Rodzaj nawierzchni		trawa	trawa		
Oznakowanie		brak	brak		
Oświetlenie		brak	brak		
Oświetlenie przeszkód		brak			
Wskaźnik kierunku wiatru		brak			
Minimalne warunki atmosferyczne do startu i lądowania			Dzień	Noc	
		Widzialność	1500 m	Widzialność	3000 m
		Pałap chmur	500 ft	Podstawa chmur	1200 ft
Stale przeszkody: N: szkoła z halą sportową h=12m w odl. 60m od środka boiska; S: drzewo h=14m za bramką w odl. 60m od środka boiska.					
Ograniczenia lokalne: brak		Procedury specjalne: Cat. A			
Administrator terenu		Urząd Gminy w Nowym Kawęczynie, tel. 46 831 4289			
Łączność radiotelefoniczna		169,000 MHz (kanał 39); 149,900 (kanał U02)			
Pomoc medyczna, nr tel.		PR Skierniewice, tel. 46 833 2448			
Straż Pożarna, nr tel.		PSP Skierniewice, tel. 46 833 3200			
Policja, nr tel.		Skierniewice, tel. 46 834 1188, -89; 46 833 2153			
Służba ruchu lotniczego		Warszawa INFO 119,450 MHz, tel. 22 574 5585			
Osłona meteorologiczna		IMGW Okęcie, tel. 22 846 0682, 22 650 4485			
Zabezpieczenie terenu: Straż Pożarna, załoga HEMS					

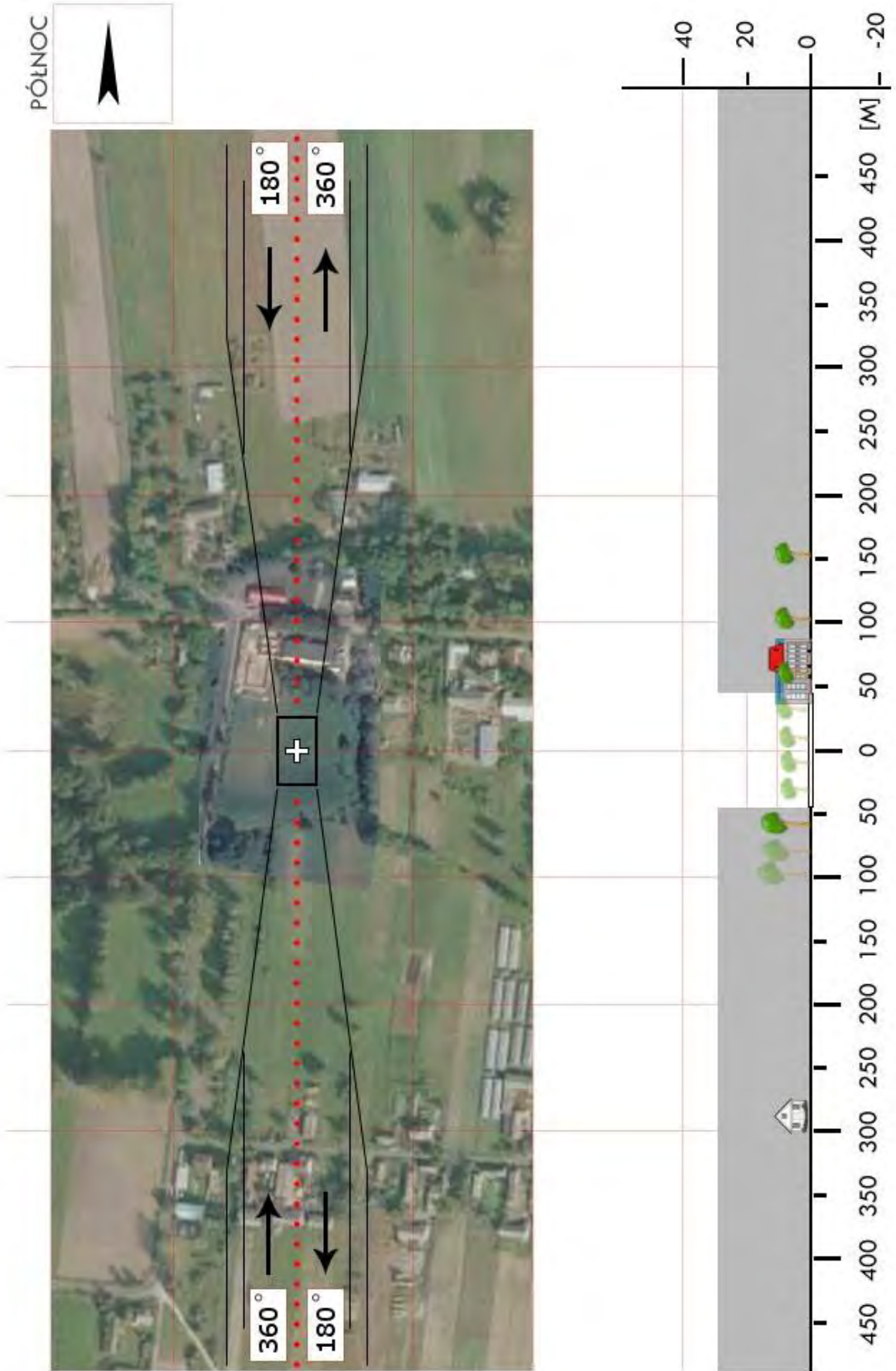

<b>ESK 08</b>	<b>Mokra Prawa / boisko</b>		Współrzędne geograficzne		51° 58,97' N 020° 06,75' E
	gm. Skierniewice		Wzniesienie nad poziom morza		390 ft
	pow. skierniewicki woj. łódzkie				
Stopień trudności		I			
Główny kierunek podejścia		060° / 240°		Światła podejścia	
Główny kierunek startu		240° / 060°		brak	
		FATO		TLOF	
Wymiary		70 x 90 m		10 x 10 m	
Rodzaj nawierzchni		trawa		trawa	
Oznakowanie		brak		brak	
Oświetlenie		brak		brak	
Oświetlenie przeszkód		brak			
Wskaźnik kierunku wiatru		brak			
Minimalne warunki atmosferyczne do startu i lądowania		Dzień		Noc	
		Widzialność	1500 m	Widzialność	3000 m
		Pułap chmur	500 ft	Podstawa chmur	1200 ft
Stałe przeszkody: brak					
Ograniczenia lokalne: brak			Procedury specjalne: Lądowanie w nocy przy asyście straży pożarnej		
Administrator terenu		UG Skierniewice, tel. 46 8332615, 46 8334615			
Łączność radiotelefoniczna		169,000 MHz (kanał 39); 149,900 (kanał U02)			
Pomoc medyczna, nr tel.		PR tel. 46 8332448			
Straż Pożarna, nr tel.		KP PSP, tel. 46 8333611, 46 8325762			
Policja, nr tel.		KPP, tel. 46 8341099			
Służba ruchu lotniczego		Warszawa INFO 119,450MHz			
Osłona meteorologiczna		IMGW Okęcie, tel. 22 8460682, 22 6504485			
Zabezpieczenie terenu: Straż Pożarna					

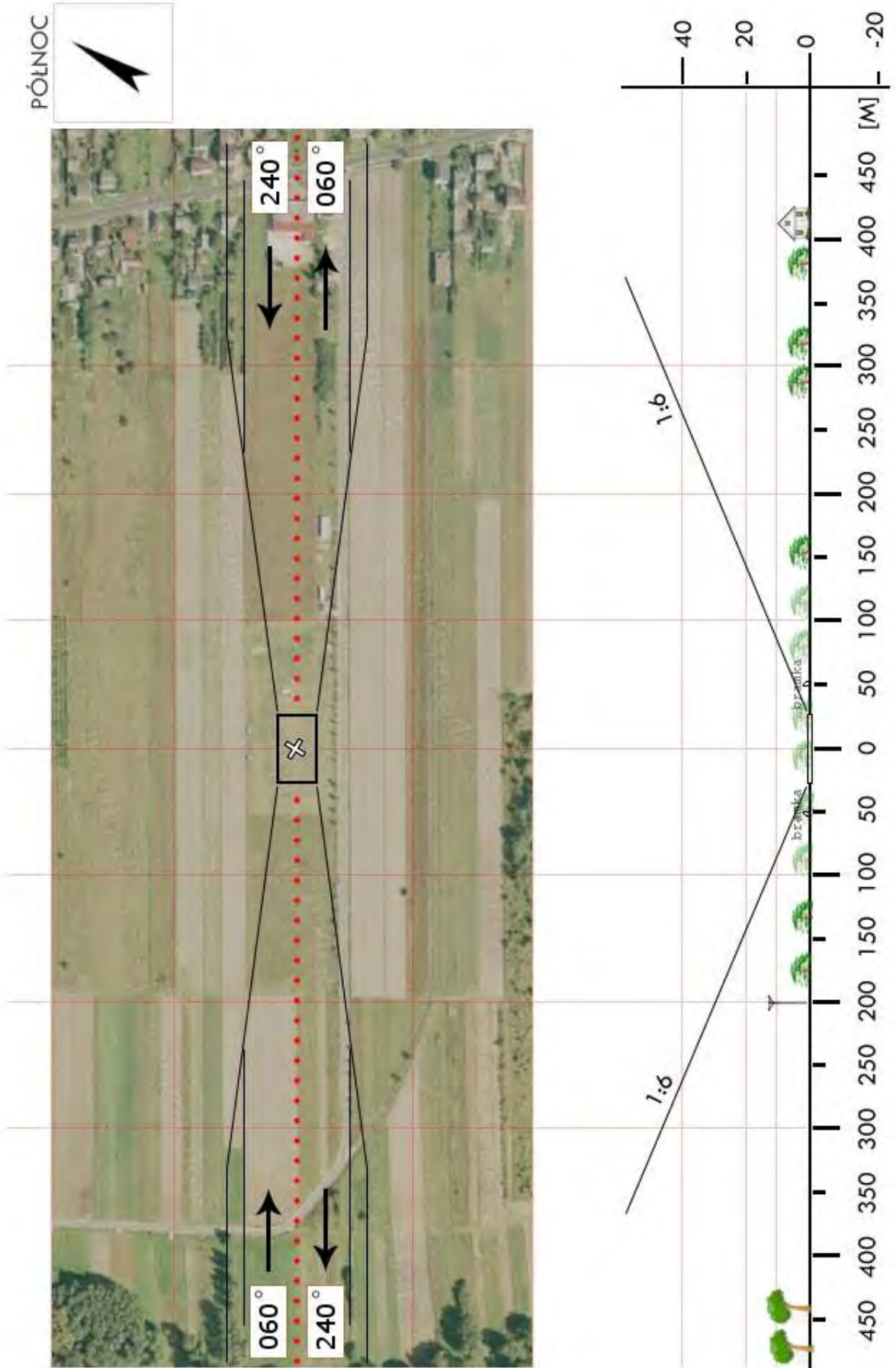

<b>ESK 09</b>	<b>Słupia / boisko</b>		Współrzędne geograficzne		51° 51,26' N 019° 58,26' E
	gm. Słupia		Wzniesienie nad poziom morza		551 ft
	pow. skierniewicki woj. łódzkie				
Stopień trudności		<b>I</b>			
Główny kierunek podejścia		155° / 335°		Światła podejścia	
Główny kierunek startu		335° / 155°		brak	
		FATO		TLOF	
Wymiary		25 x 50 m		10 x 10 m	
Rodzaj nawierzchni		trawa		trawa	
Oznakowanie		brak		brak	
Oświetlenie		brak		brak	
Oświetlenie przeszkód		brak			
Wskaźnik kierunku wiatru		nieoświetlony			
Minimalne warunki atmosferyczne do startu i lądowania		Dzień		Noc	
		Widzialność	1500 m	Widzialność	3000 m
		Pułap chmur	500 ft	Podstawa chmur	1200 ft
Stałe przeszkody: Linia energ. h=7m w odległości 82m po stronie północnej; linia energ. h=10 w odl. 130m po stronie północnej.					
Ograniczenia lokalne: TMA Łódź Lublinek; TWR EPLL 124,225 MHz			Procedury specjalne: Lądowanie w nocy przy asyście straży pożarnej		
Administrator terenu		UG Słupia, tel. 46 831 5591			
Łączność radiotelefoniczna		169,000 MHz (kanał 39); 149,900 (kanał U02)			
Pomoc medyczna, nr tel.		PR Skierniewice, tel. 46 834 0817			
Straż Pożarna, nr tel.		KP PSP Skierniewice, tel. 46 833 2466			
Policja, nr tel.		KPP Skierniewice, tel. 46 833 2153			
Służba ruchu lotniczego		Warszawa INFO 119,450 MHz, tel. 22 574 5585			
Osłona meteorologiczna		IMGW Okęcie, tel. 22 846 0682, 22 650 4485			
Zabezpieczenie terenu: Straż Pożarna, załoga HEMS					

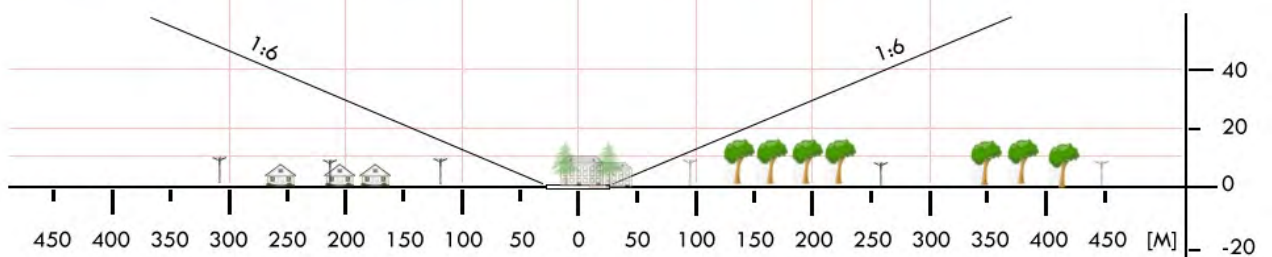
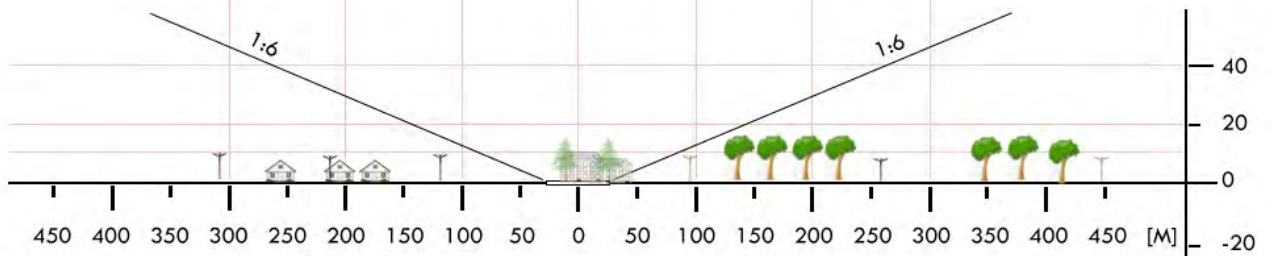

<b>ETM 02</b>	<b>Będków / boisko</b>		Współrzędne geograficzne		51°35,48' N 019°44,82' E	
	gm. Będków		Wzniesienie nad poziom morza		563 ft	
	pow. tomaszowski woj. łódzkie					
Stopień trudności			<b>I</b>			
Główny kierunek podejścia			007° / 187°		Światła podejścia	
Główny kierunek startu			187° / 007°		brak	
			<b>FATO</b>		<b>TLOF</b>	
Wymiary			50 x 25 m		10 x 10 m	
Rodzaj nawierzchni			trawa		trawa	
Oznakowanie			brak		brak	
Oświetlenie			brak		brak	
Oświetlenie przeszkód			brak			
Wskaźnik kierunku wiatru			brak			
Minimalne warunki atmosferyczne do startu i lądowania			Dzień		Noc	
			Widzialność		3000 m	
			Pułap chmur		1200 ft	
Stałe przeszkody: W kierunku 277° w odległości 72m od środka boiska komin kotłowni o wys. 35m.						
Ograniczenia lokalne:  brak			Procedury specjalne: Lądowanie w nocy przy asyście straży pożarnej			
Administrator terenu			Urząd Gminy Będków, tel. 44 7257012			
Łączność radiotelefoniczna			169,000 MHz (kanał 39); 149,900 MHz (kanał U02)			
Pomoc medyczna, nr tel.			PR Tomaszów Maz. tel. 44 7257190			
Straż Pożarna, nr tel.			PSP Tomaszów Maz., tel. 44 7259106			
Policja, nr tel.			Posterunek w Rokicinach, tel. 44 7195007			
Służba ruchu lotniczego			Warszawa Informacja 119,450 MHz			
Osłona meteorologiczna			Łódź Lublinek, tel. 42 6886933			
Zabezpieczenie terenu: Straż Pożarna (PSP Tomaszów Maz. / OSP Będków)						

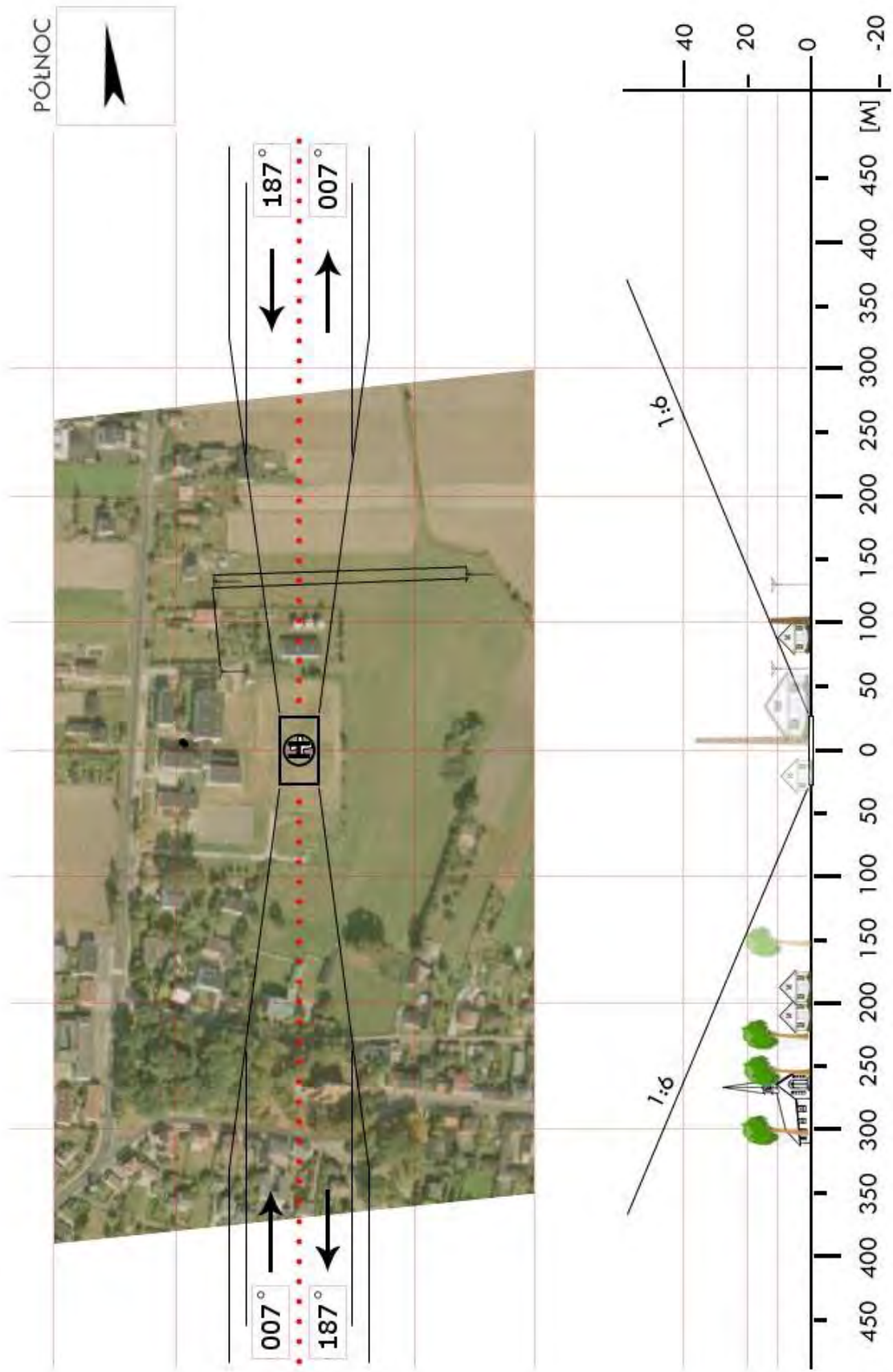

<b>ETM 03</b>	<b>Józefów Stary / boisko</b>		Współrzędne geograficzne	51° 40,75' N 019° 57,89' E	
	gm. Budziszewice			Wzniesienie nad poziom morza	674 ft
	pow. tomaszowski woj. łódzkie				
Stopień trudności		<b>I</b>			
Główny kierunek podejścia		280° / 100°		Światła podejścia	
Główny kierunek startu		100° / 280°		brak	
		<b>FATO</b>		<b>TLOF</b>	
Wymiary		25 x 50 m		10 x 10 m	
Rodzaj nawierzchni		trawa		trawa	
Oznakowanie		brak		brak	
Oświetlenie		brak		brak	
Oświetlenie przeszkód		brak			
Wskaźnik kierunku wiatru		brak			
Minimalne warunki atmosferyczne do startu i lądowania		Dzień		Noc	
		Widzialność	1500 m	Widzialność	3000 m
		Pułap chmur	500 ft	Podstawa chmur	1200 ft
Stałe przeszkody: Linia energ. h=11m po stronie południowej (równoległa do osi podejścia) w odł. 55m; linia energ. h=11m po stronie wschodniej w odł. 115m; ściana lasu h=18m po stronie północnej w odł. 38m					
Ograniczenia lokalne: TRA 24Y Tomaszów Maz. INFO 128,500 MHz			Procedury specjalne: Lądowanie w nocy przy asyście straży pożarnej		
Administrator terenu		UG Budziszewice, tel. 44 710 2389, 44 710 2536			
Łączność radiotelefoniczna		169,000 MHz (kanał 39); 149,900 (kanał U02)			
Pomoc medyczna, nr tel.		PR Tomaszów Maz., tel. 44 7257190			
Straż Pożarna, nr tel.		KP PSP Tomaszów Maz., tel. 44 725 9106			
Policja, nr tel.		KPP Tomaszów Maz., tel. 44 726 1000; 44 724 5589			
Służba ruchu lotniczego		Warszawa INFO 119,450 MHz, tel. 22 574 5585			
Osłona meteorologiczna		IMGW Okęcie, tel. 22 846 0682, 22 650 4485			
Zabezpieczenie terenu: Straż Pożarna, załoga HEMS					

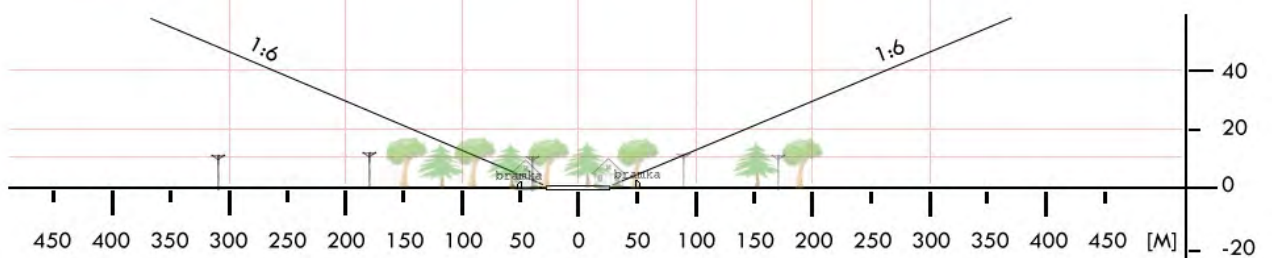
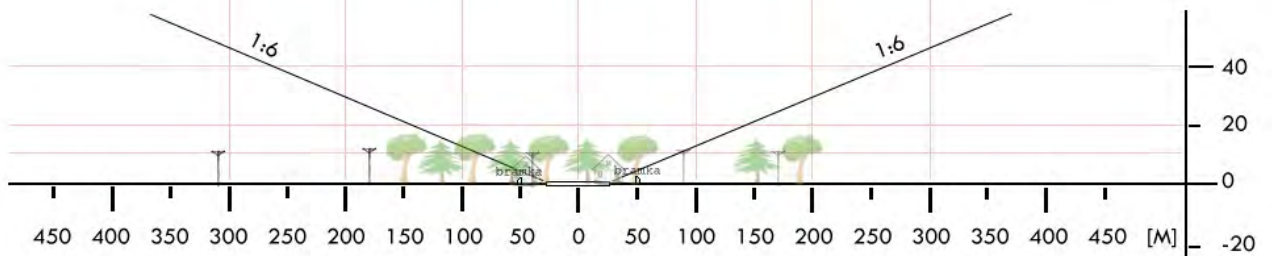

<b>ETM 04</b>	<b>Czerniewice / boisko</b>		Współrzędne geograficzne		51°39,22' N 020°09,27' E	
	gm. Czerniewice		Wzniesienie nad poziom morza		530 ft	
	pow. tomaszowski woj. łódzkie					
Stopień trudności			<b>I</b>			
Główny kierunek podejścia			200° / 020°		Światła podejścia	
Główny kierunek startu			020° / 200°		brak	
			<b>FATO</b>		<b>TLOF</b>	
Wymiary			50 x 25 m		10 x 10 m	
Rodzaj nawierzchni			trawa		trawa	
Oznakowanie			brak		brak	
Oświetlenie			brak		brak	
Oświetlenie przeszkód			brak			
Wskaźnik kierunku wiatru			brak			
Minimalne warunki atmosferyczne do startu i lądowania			Dzień		Noc	
			Widzialność		3000 m	
			Pułap chmur		1200 ft	
<p>Stałe przeszkody:</p> <p>Na kierunku podejścia 020° w odległości 100m od środka TLOF linia energetyczna średniego napięcia o wys. 9m.</p>						
Ograniczenia lokalne:			Procedury specjalne:			
brak			Lądowanie w nocy przy asyście straży pożarnej			
Administrator terenu			Urząd Gminy w Czerniewicach			
Łączność radiotelefoniczna			169,000 MHz (kanał 39); 149,900 MHz (kanał U02)			
Pomoc medyczna, nr tel.			PR Tomaszów Maz., tel. 44 7257190			
Straż Pożarna, nr tel.			PSP Tomaszów Maz., tel. 44 7259106			
Policja, nr tel.			Posterunek w Czerniewicach, tel. 44 7104177			
Służba ruchu lotniczego			Warszawa Informacja 119,450 MHz			
Osłona meteorologiczna			Łódź Lublinek, tel. 42 6886933			
<p>Zabezpieczenie terenu:</p> <p>Straż Pożarna (PSP Tomaszów Maz. / OSP Czerniewice)</p>						



<b>ETM 05</b>	<b>Inowódz / boisko szkolne</b>		Współrzędne geograficzne		51°31,59' N 020°13,10' E	
	gm. Inowódz		Wzniesienie nad poziom morza		451 ft	
	pow. tomaszowski woj. łódzkie					
Stopień trudności			<b>Wariant IIb</b>			
Główny kierunek podejścia			270° / 090°		Światła podejścia	
Główny kierunek startu			090° / 270°		brak	
			FATO		TLOF	
Wymiary			45 x 90 m		10 x 10 m	
Rodzaj nawierzchni			trawa		trawa	
Oznakowanie			brak		brak	
Oświetlenie			brak		brak	
Oświetlenie przeszkód			brak			
Wskaźnik kierunku wiatru			brak			
Minimalne warunki atmosferyczne do startu i lądowania			Dzień		Noc	
			Widzialność		3000 m	
			Pułap chmur		1200 ft	
<p>Stałe przeszkody:  W kierunku 240° od środka TLOF maszt o wysokości 35 m; Boisko od wschodu, zachodu i północy ogrodzone siatka o wys. 7m na słupach:  Wysokie drzewa (do 18m) dokoła boiska. Na kierunku 090° budynek szkoły o wys. 8m (odl. 55m) i 20m z kominem (odl. 82m)</p>						
Ograniczenia lokalne: Miejsce znajduje się w TSA24C lotniska EPTM. Przed wlotem nawiązać łączność z Tomaszów APP 130,250 MHz lub TWR 125,000 MHz lub INFO 128,500 MHz			Procedury specjalne: Lądowanie w nocy przy asyście straży pożarnej <p style="text-align: center;"><b>Cat. A</b></p>			
Administrator terenu			Urząd Gminy w Inowłodzu			
Łączność radiotelefoniczna			169,000 MHz (kanał 39); 149,900 (kanał U02)			
Pomoc medyczna, nr tel.			PR Tomaszów Maz., tel. 44 7257190			
Straż Pożarna, nr tel.			PSP Tomaszów Maz., tel. 44 7259106			
Policja, nr tel.			KPP Tomaszów Maz., tel. 44 7261000; 44 7245589			
Służba ruchu lotniczego			Warszawa Informacja 119,450 MHz			
Osłona meteorologiczna			Łódź Lublinek, tel. 426886933			
Zabezpieczenie terenu: Straż Pożarna						



<b>ETM 06</b>	<b>Lubochnia / stadion</b>		Współrzędne geograficzne	51° 36,56' N	
	gm. Lubochnia			020° 02,28' E	
	pow. tomaszowski woj. łódzkie		Wzniesienie nad poziom morza	597 ft	
Stopień trudności		<b>Wariant IIa</b>			
Główny kierunek podejścia		020° / 200°		Światła podejścia	
Główny kierunek startu		200° / 020°		brak	
		FATO		TLOF	
Wymiary		25 x 98 m		10 x 10 m	
Rodzaj nawierzchni		trawa		trawa	
Oznakowanie		brak		brak	
Oświetlenie		brak		brak	
Oświetlenie przeszkód		brak			
Wskaźnik kierunku wiatru		brak			
Minimalne warunki atmosferyczne do startu i lądowania		Dzień		Noc	
		Widzialność	1500 m	Widzialność	3000 m
		Pułap chmur	500 ft	Podstawa chmur	1200 ft
Stale przeszkody: Skarpa porośnięta krzakami h=9m po stronie południowej w odl. 60m od środka boiska; Siatka ochronna h=5m i latarnie h=12m po stronie północnej w odl. 54m od środka boiska; obwałowanie h=5m po bokach boiska (strona wschodnia i zachodnia)					
Ograniczenia lokalne: pod strefą TRA 24A; Tomaszów Maz. INFO 128,500 MHz			Procedury specjalne: Lądowanie w nocy przy asyście straży pożarnej  Cat. A		
Administrator terenu		UG Lubochnia, tel. 44 710 3510			
Łączność radiotelefoniczna		169,000 MHz (kanał 39); 149,900 (kanał U02)			
Pomoc medyczna, nr tel.		PR Tomaszów Maz., tel. 44 7257190			
Straż Pożarna, nr tel.		KP PSP Tomaszów Maz., tel. 44 725 9106			
Policja, nr tel.		KPP Tomaszów Maz., tel. 44 726 1000; 44 724 5589			
Służba ruchu lotniczego		Warszawa INFO 119,450 MHz, tel. 22 574 5585			
Osłona meteorologiczna		IMGW Okęcie, tel. 22 846 0682, 22 650 4485			
Zabezpieczenie terenu: Straż Pożarna, załoga HEMS					

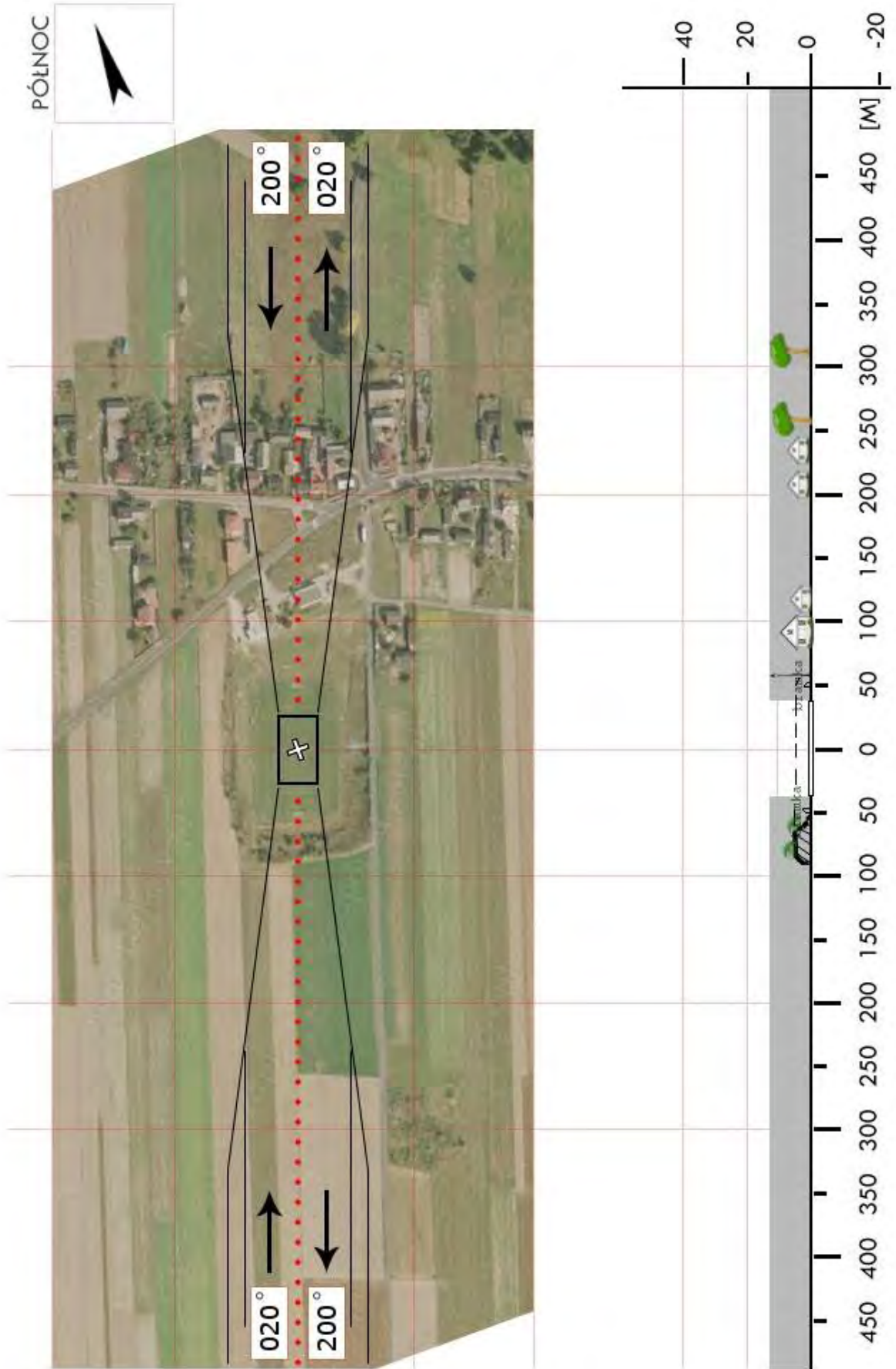

<b>ETM 07</b>	<b>Rokiciny / droga</b>		Współrzędne geograficzne		51° 39,99' N 019° 47,32' E	
	gm. Rokiciny		Wzniesienie nad poziom morza		624 ft	
	pow. tomaszowski woj. łódzkie					
Stopień trudności			<b>I</b>			
Główny kierunek podejścia			360° / 180°		Światła podejścia	
Główny kierunek startu			180° / 360°		brak	
			FATO		TLOF	
Wymiary			50 x 25 m		10 x 10 m	
Rodzaj nawierzchni			łąka/pole		asfalt	
Oznakowanie			brak		brak	
Oświetlenie			brak		brak	
Oświetlenie przeszkód			brak			
Wskaźnik kierunku wiatru			brak			
Minimalne warunki atmosferyczne do startu i lądowania			Dzień		Noc	
			Widzialność		3000 m	
			Pułap chmur		1200 ft	
Stale przeszkody: W kierunku 280° w odległości 140m od środka TLOF wieża kościoła o wys. 25m.						
Ograniczenia lokalne: brak			Procedury specjalne: Lądowanie w nocy przy asyście straży pożarnej			
Administrator terenu			Urząd Gminy w Rokicinach			
Łączność radiotelefoniczna			169,000 MHz (kanał 39); 149,900 MHz (kanał U02)			
Pomoc medyczna, nr tel.			PR Tomaszów Maz., tel. 44 725 7190			
Straż Pożarna, nr tel.			PSP Tomaszów Maz., tel. 44 725 9106			
Policja, nr tel.			KPP Tomaszów Maz., tel. 44 726 1000			
Służba ruchu lotniczego			Warszawa Informacja 119,450 MHz			
Osłona meteorologiczna			Łódź Lublinek, tel. 42 688 6933			
Zabezpieczenie terenu: Straż Pożarna						
----- Lądowanie na odcinku drogi 140m na wschód od kościoła w Rokicinach-Kolonii						

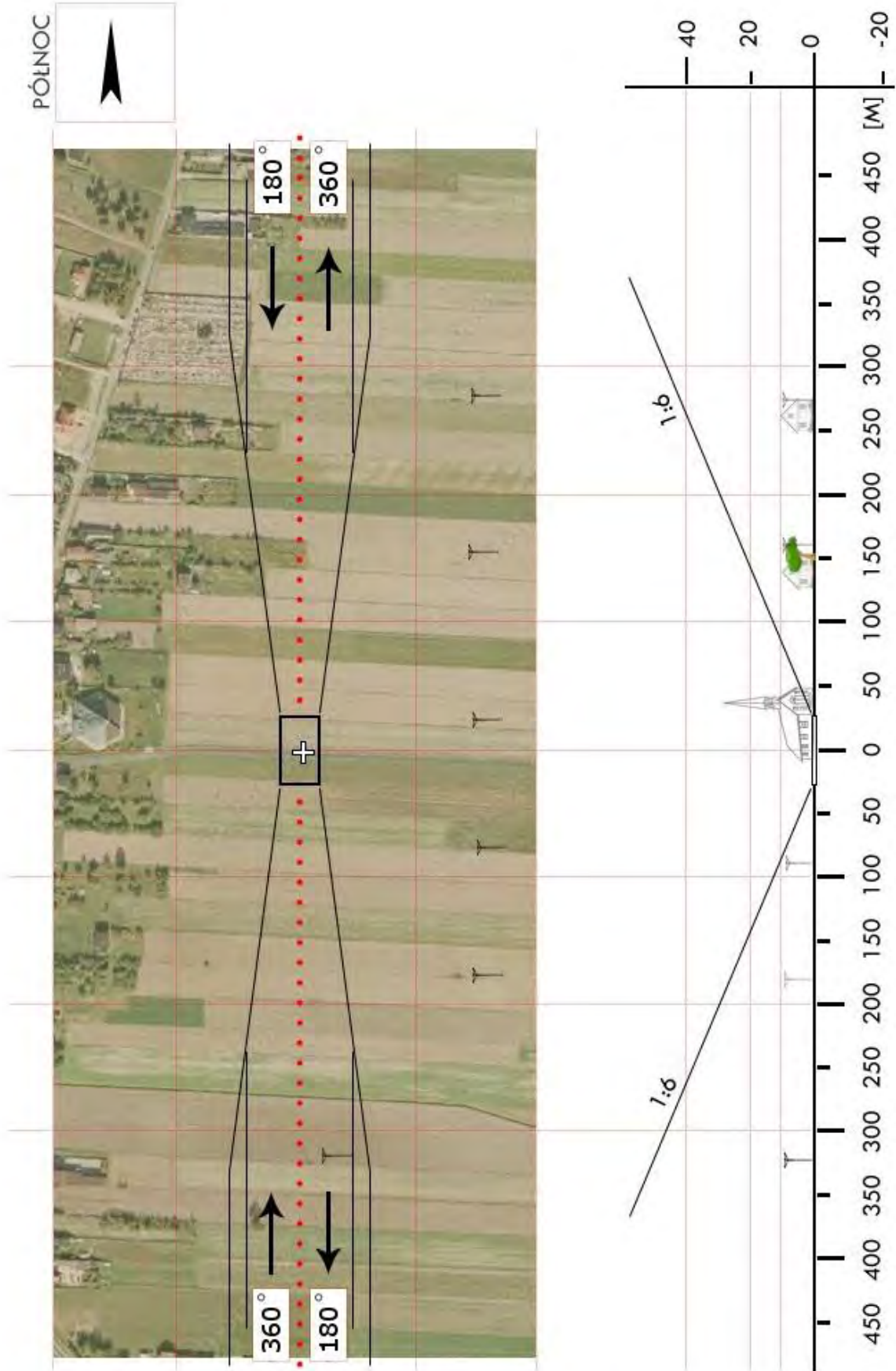

<b>ETM 08</b>	<b>Rzeczyca / boisko</b>		Współrzędne geograficzne		51°35,62' N 020°17,27' E
	gm. Rzeczyca		Wzniesienie nad poziom morza		515 ft
	pow. tomaszowski woj. łódzkie				
Stopień trudności		<b>I</b>			
Główny kierunek podejścia		345° / 165°		Światła podejścia	
Główny kierunek startu		165° / 345°		brak	
		FATO		TLOF	
Wymiary		60 x 80 m		10 x 10 m	
Rodzaj nawierzchni		trawa		trawa	
Oznakowanie		brak		brak	
Oświetlenie		brak		brak	
Oświetlenie przeszkód		brak			
Wskaźnik kierunku wiatru		brak			
Minimalne warunki atmosferyczne do startu i lądowania		Dzień		Noc	
		Widzialność		3000 m	
		Pułap chmur		1200 ft	
Stale przeszkody: Linie energetyczne o wysokości do 12m na podejściu 165° oraz 345° w odległości od 100 do 180m od TLOF.					
Ograniczenia lokalne: Miejsce znajduje się w TSA24B lotniska EPTM. Przed wlotem nawiązać łączność z Tomaszów APP 130,250 MHz lub TWR 125,000 MHz lub INFO 128,500 MHz			Procedury specjalne: Lądowanie w nocy przy asyście straży pożarnej		
Administrator terenu		Urząd Gminy w Rzeczycy			
Łączność radiotelefoniczna		169,000 MHz (kanał 39); 149,900 (kanał U02)			
Pomoc medyczna, nr tel.		PR Tomaszów Maz., tel. 44 7257190			
Straż Pożarna, nr tel.		PSP Tomaszów Maz., tel. 44 7259106			
Policja, nr tel.		KPP Tomaszów Maz., tel. 44 7261000; 44 7245589			
Służba ruchu lotniczego		Warszawa Informacja 119,450 MHz			
Osłona meteorologiczna		Łódź Lublinek, tel. 426886933			
Zabezpieczenie terenu: Straż Pożarna					

PÓLNOC

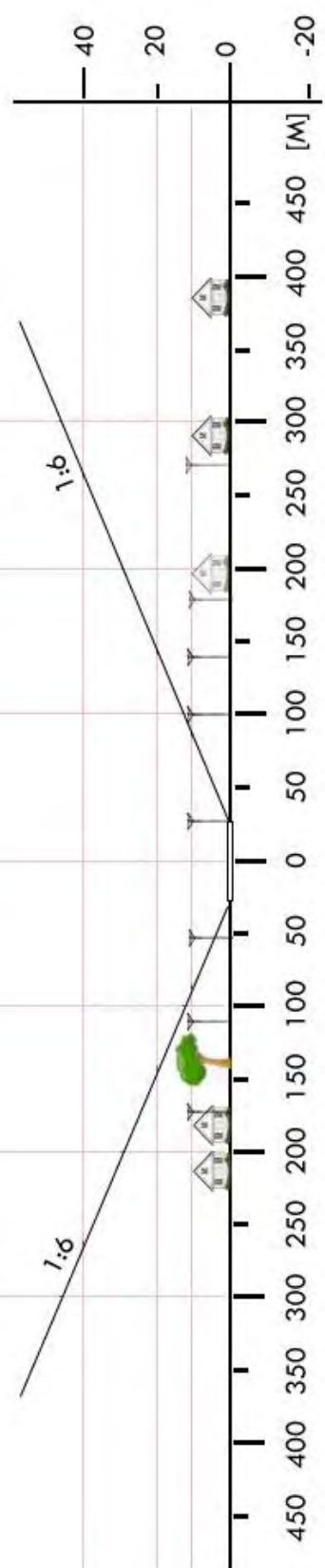

<b>ETM 10</b>	<b>Ujazd / plac osiedlowy</b>		Współrzędne geograficzne		51° 36,68' N 019° 55,59' E	
	gm. Ujazd		Wzniesienie nad poziom morza		578 ft	
	pow. tomaszowski woj. łódzkie					
Stopień trudności			<b>Wariant IIb</b>			
Główny kierunek podejścia			090° / 270°		Światła podejścia	
Główny kierunek startu			270° / 090°		brak	
			FATO		TLOF	
Wymiary			50 x 95 m		10 x 10 m	
Rodzaj nawierzchni			trawa		trawa	
Oznakowanie			brak		brak	
Oświetlenie			brak		brak	
Oświetlenie przeszkód			brak			
Wskaźnik kierunku wiatru			brak			
Minimalne warunki atmosferyczne do startu i lądowania			Dzień		Noc	
			Widzialność		3000 m	
			Pułap chmur		1200 ft	
Stałe przeszkody: W kierunku 300° w odległości 100m od środka TLOF maszty o wysokości 25m.						
Ograniczenia lokalne: Miejsce znajduje się w TSA 24E lotniska EPTM. Przed wlotem nawiązać łączność z Tomaszów APP 130,250 MHz lub TWR 125,000 MHz lub INFO 128,500 MHz			Procedury specjalne: Lądowanie w nocy przy asyście straży pożarnej  Cat. A			
Administrator terenu			Urząd Gminy w Ujeździe			
Łączność radiotelefoniczna			169,000 MHz (kanał 39); 149,900 MHz (kanał U02)			
Pomoc medyczna, nr tel.			PR Tomaszów Maz., tel. 44 725 7190			
Straż Pożarna, nr tel.			PSP Tomaszów Maz., tel. 44 725 9106			
Policja, nr tel.			KPP Tomaszów Maz., tel. 44 726 1000			
Służba ruchu lotniczego			Warszawa INFO 119,450 MHz			
Osłona meteorologiczna			Łódź Lublinek, tel. 42 688 6933			
Zabezpieczenie terenu: Straż Pożarna						

PÓLNOC

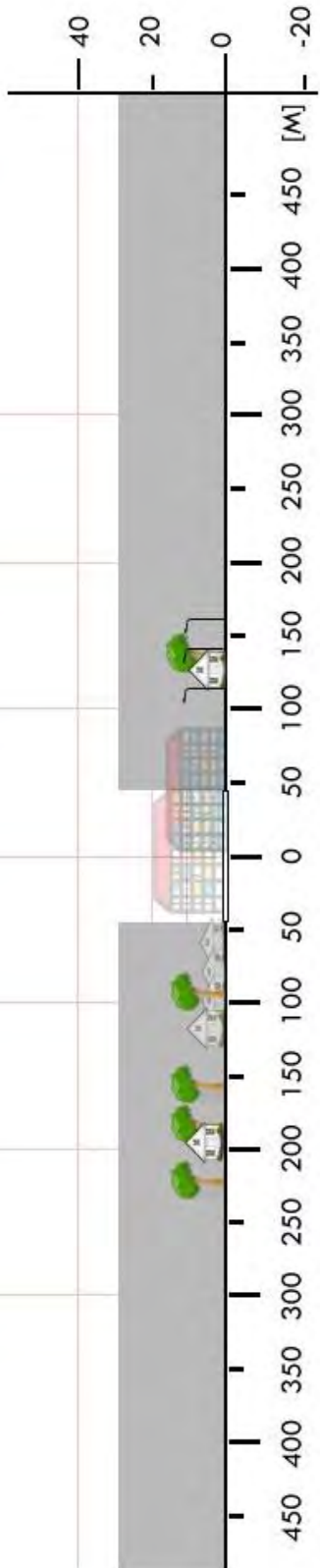
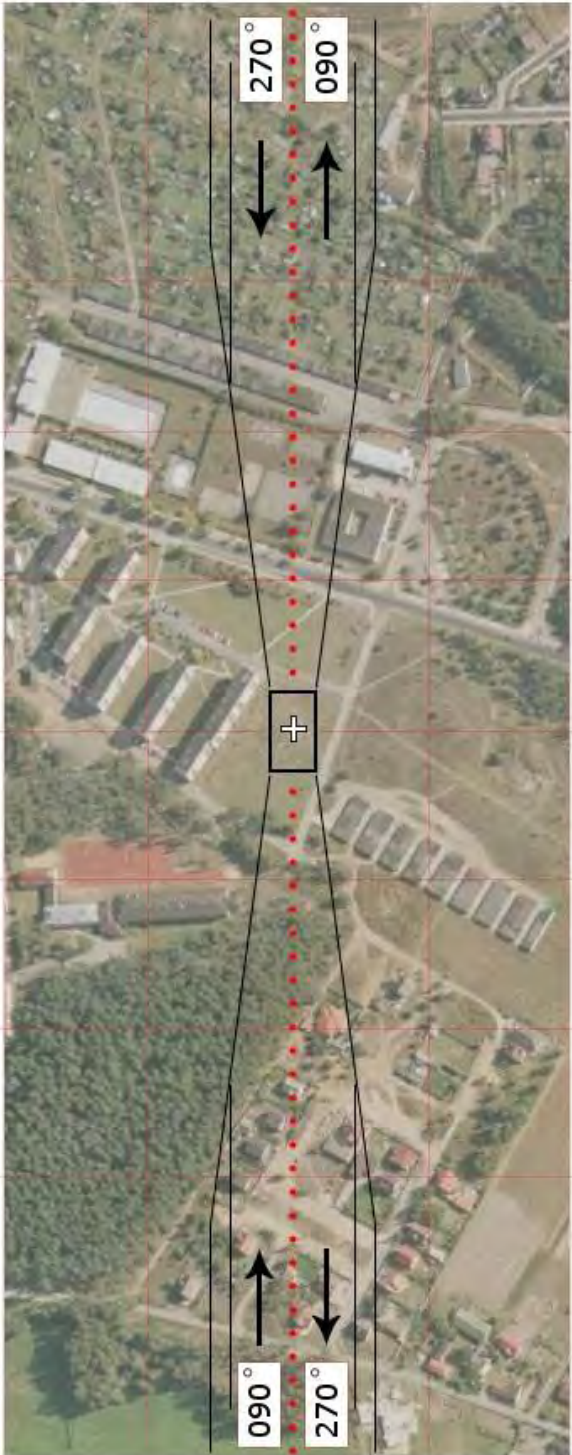

<b>ETM 11</b>	<b>Żelechlinek / stadion</b>		Współrzędne geograficzne		51°42,77' N 020°01,88' E	
	gm. Żelechlinek		Wzniesienie nad poziom morza		575 ft	
	pow. tomaszowski woj. łódzkie					
Stopień trudności			<b>I</b>			
Główny kierunek podejścia			255° / 075°		Światła podejścia	
Główny kierunek startu			075° / 255°		brak	
			<b>FATO</b>		<b>TLOF</b>	
Wymiary			50 x 25 m		10 x 10 m	
Rodzaj nawierzchni			trawa		trawa	
Oznakowanie			brak		brak	
Oświetlenie			brak		brak	
Oświetlenie przeszkód			brak			
Wskaźnik kierunku wiatru			brak			
Minimalne warunki atmosferyczne do startu i lądowania			Dzień		Noc	
			Widzialność		3000 m	
			Pułap chmur		1200 ft	
<p>Stałe przeszkody:</p> <p>W kierunku 360° w odległości 90m od środka TLOF średnionapięciowa linia energetyczna o wys. 9m;</p> <p>W kierunku 090° w odległości 80m od środka TLOF dwa zbiorniki o wys. 10m</p>						
Ograniczenia lokalne:			Procedury specjalne:			
brak			Lądowanie w nocy przy asyście straży pożarnej			
Administrator terenu			Urząd Gminy w Żelechlinku			
Łączność radiotelefoniczna			169,000 MHz (kanał 39); 149,900 MHz (kanał U02)			
Pomoc medyczna, nr tel.			PR Tomaszów Maz., tel. 44 7257190			
Straż Pożarna, nr tel.			PSP Tomaszów Maz., tel. 44 7259106			
Policja, nr tel.			Posterunek w Czerniewicach, tel. 44 7104177			
Służba ruchu lotniczego			Warszawa Informacja 119,450 MHz			
Osłona meteorologiczna			Łódź Lublinek, tel. 42 6886933			
Zabezpieczenie terenu:						
Straż Pożarna (PSP Tomaszów Maz. / OSP Żelechlinek)						

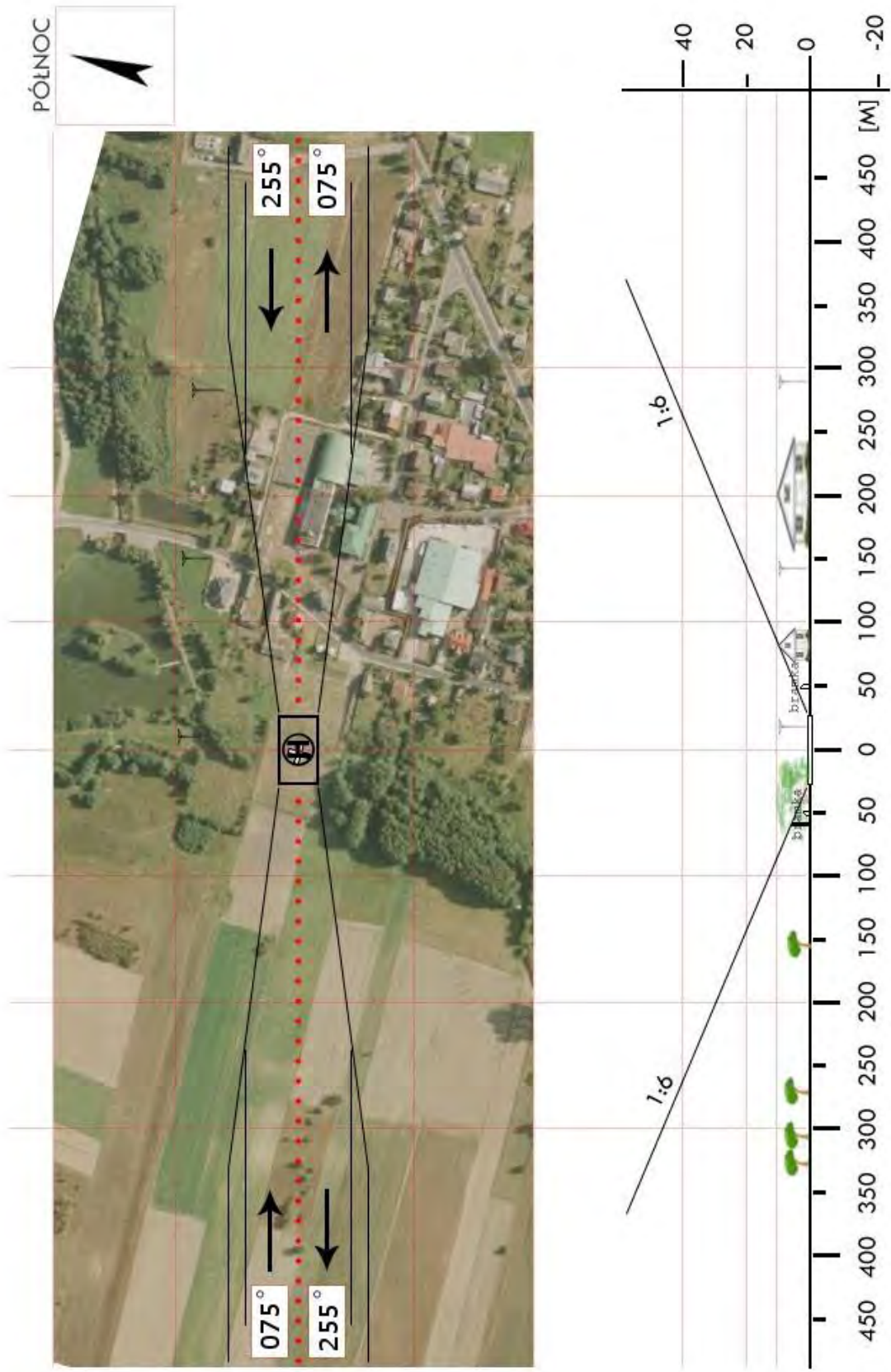

<b>EWE 01</b>	<b>Bolesławiec / boisko</b>		Współrzędne geograficzne		51° 11,78' N 018° 11,24' E
	gm. Bolesławiec		Wzniesienie nad poziom morza		541 ft
	pow. wierszowski woj. łódzkie				
Stopień trudności		<b>Wariant IIb</b>			
Główny kierunek podejścia		290° / 110°		Światła podejścia	
Główny kierunek startu		110° / 290°		brak	
		FATO		TLOF	
Wymiary		25 x 95 m		15 x 15 m	
Rodzaj nawierzchni		trawa		trawa	
Oznakowanie		brak		brak	
Oświetlenie		brak		brak	
Oświetlenie przeszkód		brak			
Wskaźnik kierunku wiatru		brak			
Minimalne warunki atmosferyczne do startu i lądowania		Dzień		Noc	
		Widzialność		3000 m	
		Pułap chmur		Podstawa chmur	
		1500 m		1200 ft	
Stale przeszkody: Boisko. 290° - zalesienie wysokość do 14 m 110° - siatka wysokość 5m, niewielkie krzewy.					
Ograniczenia lokalne:  brak			Procedury specjalne: Lądowanie w nocy przy asyście straży pożarnej  <b>Cat. A</b>		
Administrator terenu		Urząd Gminy, tel. 62 783 60 83			
Łączność radiotelefoniczna		169,000 MHz (kanał 39); 149,900 (kanał U02)			
Pomoc medyczna, nr tel.		Szpital Powiatowy Wieruszów, tel. 62 784 55 00			
Straż Pożarna, nr tel.		KPPSP Wieruszów, tel. 62 784 16 88			
Policja, nr tel.		KP Wieruszów, tel. 62 783 24 11			
Służba ruchu lotniczego		Warszawa INFO 119,450 MHz tel. 22 574 55 85			
Osłona meteorologiczna		Biuro Prognoz Okęcie, tel. 22 8460682, 22 6504485			
Zabezpieczenie terenu: Załoga HEMS, Straż Pożarna					

PÓŁNOC

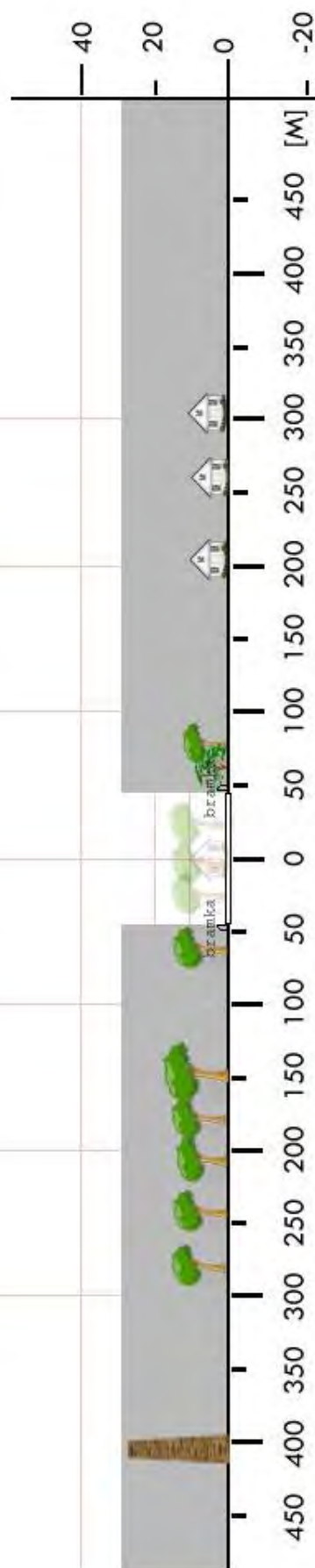

<b>EWE 02</b>	<b>Czastary / łąka</b>		Współrzędne geograficzne	51° 15,64' N 018° 19,42' E	
	gm. Czastary				
	pow. wieruszowski		Wzniesienie nad poziom morza	621 ft	
	woj. łódzkie				
Stopień trudności		<b>Wariant IIa</b>			
Główny kierunek podejścia		360° / 180°	Światła podejścia		
Główny kierunek startu		180° / 360°	brak		
		FATO	TLOF		
Wymiary		25 x 70 m	10 x 10 m		
Rodzaj nawierzchni		trawa	trawa		
Oznakowanie		brak	brak		
Oświetlenie		brak	brak		
Oświetlenie przeszkód		brak			
Wskaźnik kierunku wiatru		brak			
Minimalne warunki atmosferyczne do startu i lądowania			Dzień	Noc	
		Widzialność	1500 m	Widzialność	3000 m
		Pułap chmur	500 ft	Podstawa chmur	1200 ft
Stałe przeszkody: E: linia WN h=10m w odl. 50m N: boisko piłkarskie z lampami h=10m w odl. 90m W: plac zabaw w odl. 30m WS/S/SE: zabudowania o wys. do 12m w odl. 95-120m					
Ograniczenia lokalne: brak		Procedury specjalne: Cat. A			
Administrator terenu		UG Czastary, tel. 62 784 3111			
Łączność radiotelefoniczna		169,000 MHz (kanał 39); 149,900 (kanał U02)			
Pomoc medyczna, nr tel.		DM05-01 Łódź, tel. 42 647 2560, 42 231 1111			
Straż Pożarna, nr tel.		PSP WSKR, tel. 42 631 5125			
Policja, nr tel.		KWP Oficer dyż., tel.42 665 2260, 42 665 2865			
Służba ruchu lotniczego		ATC lub FIS dla danej przestrzeni lub obszaru			
Osłona meteorologiczna		CBPL (IMGW) Warszawa, tel. 22 569 4592, -4584, 503 122 805			
Zabezpieczenie terenu: Straż Pożarna, załoga HEMS					

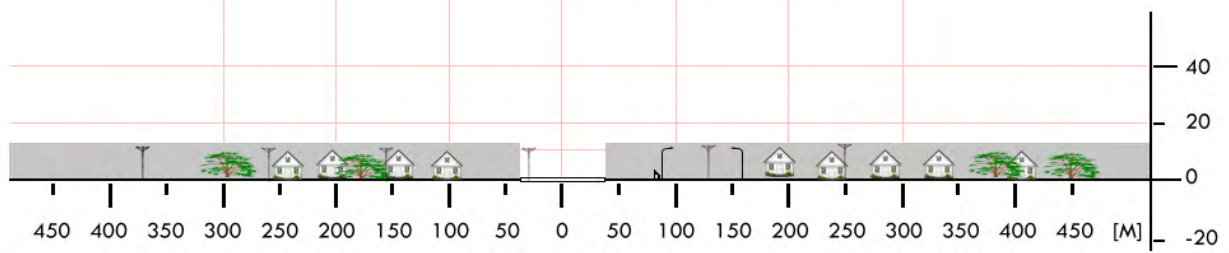
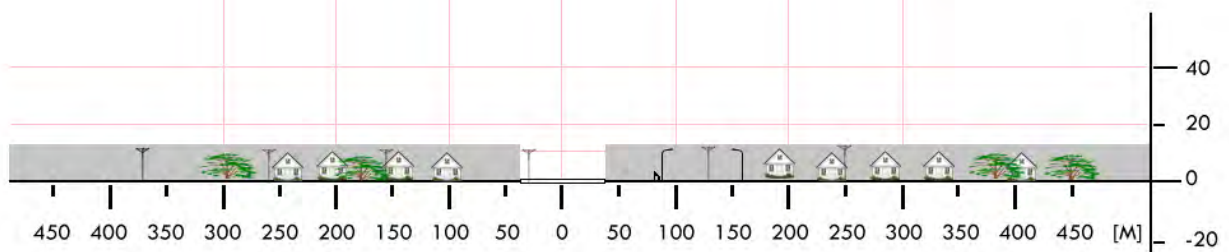

<b>EWE 03</b>	<b>Galewice / boisko</b>		Współrzędne geograficzne	51° 20,73' N 018° 15,00' E	
	gm. Galewice				
	pow. wierszowski woj. łódzkie		Wzniesienie nad poziom morza	525 ft	
Stopień trudności		<b>Wariant IIb</b>			
Główny kierunek podejścia		330° / 150°	Światła podejścia		
Główny kierunek startu		150° / 330°	brak		
		FATO	TLOF		
Wymiary		25 x 95 m	10 x 10 m		
Rodzaj nawierzchni		trawa	trawa		
Oznakowanie		brak	brak		
Oświetlenie		brak	brak		
Oświetlenie przeszkód		brak			
Wskaźnik kierunku wiatru		brak			
Minimalne warunki atmosferyczne do startu i lądowania			Dzień	Noc	
		Widzialność	1500 m	Widzialność	3000 m
		Pułap chmur	500 ft	Podstawa chmur	1200 ft
Stałe przeszkody: Drzewa h=20÷25m dookoła boiska.					
Ograniczenia lokalne: brak		Procedury specjalne: Lądowanie w nocy przy asyście straży pożarnej <b>Cat. A</b>			
Administrator terenu		UG Galewice, tel. 62 7838618			
Łączność radiotelefoniczna		169,000 MHz (kanał 39); 149,900 (kanał U02)			
Pomoc medyczna, nr tel.		Wieruszów, tel. 62 784 1153			
Straż Pożarna, nr tel.		KP PSP Wieruszów, tel. 62 784 1688			
Policja, nr tel.		KPP Wieruszów, tel. 62 783 2411			
Służba ruchu lotniczego		Poznań INFO 126,300 MHz, tel. 22 574 73 85			
Osłona meteorologiczna		IMGW Okęcie, tel. 22 8460682, 22 6504485			
Zabezpieczenie terenu: Straż Pożarna, załoga HEMS					

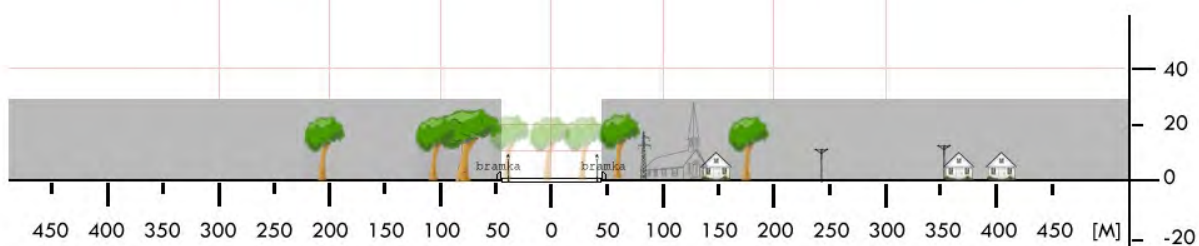
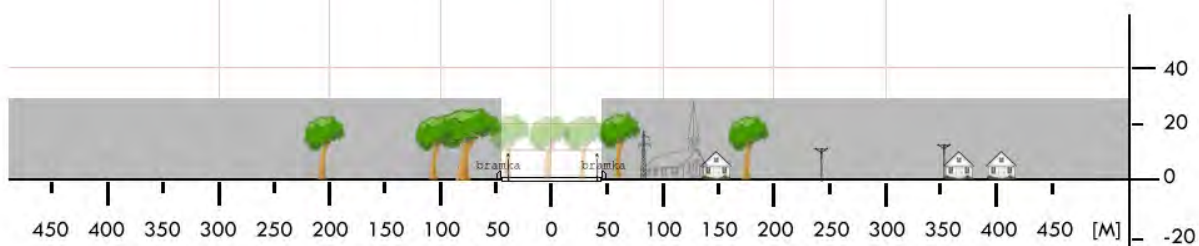

<b>EWE 04</b>	<b>Lututów / stadion</b>		Współrzędne geograficzne		51° 22,47' N 018° 25,73' E
	gm. Lututów		Wzniesienie nad poziom morza		564 ft
	pow. wierszowski woj. łódzkie				
Stopień trudności		<b>I</b>			
Główny kierunek podejścia		320° / 140°		Światła podejścia	
Główny kierunek startu		140° / 320°		brak	
		FATO		TLOF	
Wymiary		25 x 50 m		10 x 10 m	
Rodzaj nawierzchni		trawa		trawa	
Oznakowanie		brak		brak	
Oświetlenie		brak		brak	
Oświetlenie przeszkód		brak			
Wskaźnik kierunku wiatru		brak			
Minimalne warunki atmosferyczne do startu i lądowania		Dzień		Noc	
		Widzialność		Widzialność	
		Pułap chmur		Podstawa chmur	
		1500 m		3000 m	
		500 ft		1200 ft	
Stale przeszkody: Wieża GSM h=50m na kierunku 190° w odległości 250m					
Ograniczenia lokalne: brak			Procedury specjalne: Lądowanie w nocy przy asyście straży pożarnej		
Administrator terenu		UG Lututów, tel. 43 871 4052			
Łączność radiotelefoniczna		169,000 MHz (kanał 39); 149,900 (kanał U02)			
Pomoc medyczna, nr tel.		Wieruszów, tel. 62 784 1153			
Straż Pożarna, nr tel.		KP PSP Wieruszów, tel. 62 784 1688			
Policja, nr tel.		KPP Wieruszów, tel. 62 783 2411			
Służba ruchu lotniczego		Poznań INFO 126,300 MHz, tel. 22 574 73 85			
Osłona meteorologiczna		IMGW Okęcie, tel. 22 8460682, 22 6504485			
Zabezpieczenie terenu: Straż Pożarna, załoga HEMS					

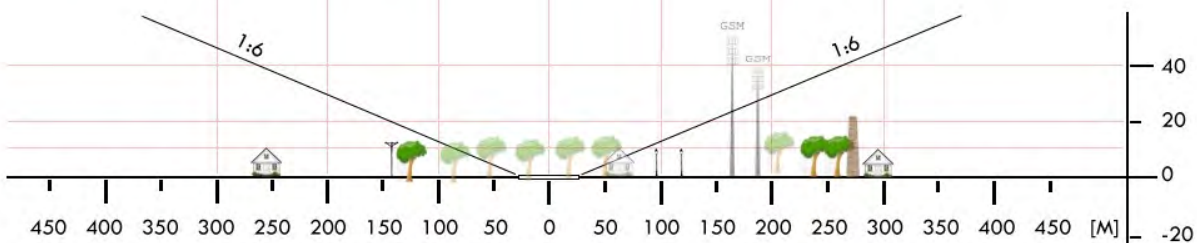
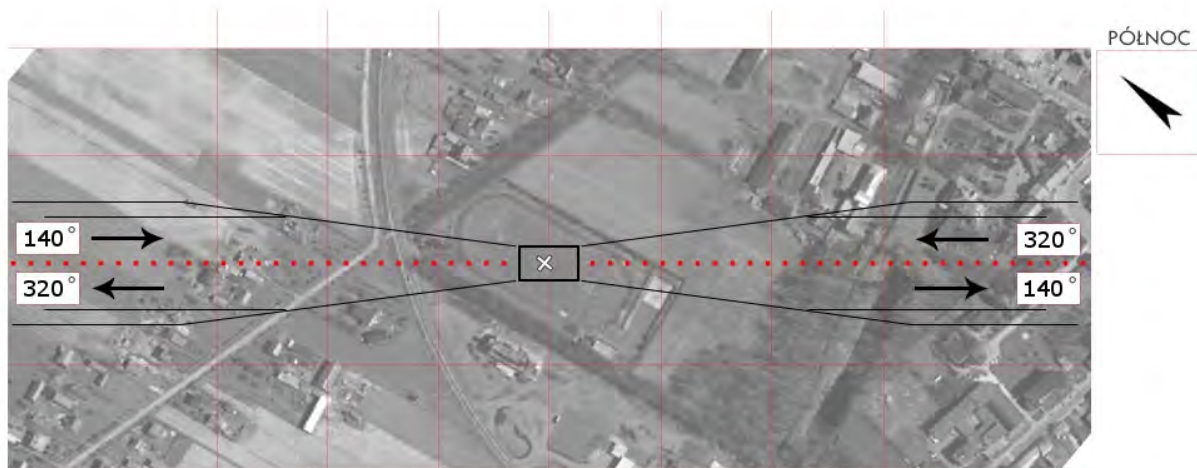
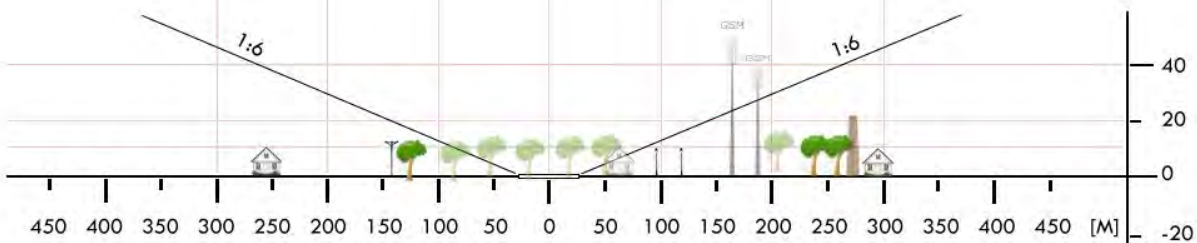

<b>EWE 05</b>	<b>Łubnice / boisko</b>		Współrzędne geograficzne		51° 10,42' N 018° 17,15' E	
	gm. Łubnice		Wzniesienie nad poziom morza		657 ft	
	pow. wieruszowski woj. łódzkie					
Stopień trudności			<b>I</b>			
Główny kierunek podejścia			005° / 185°		Światła podejścia	
Główny kierunek startu			185° / 005°		brak	
			FATO		TLOF	
Wymiary			25 x 50 m		10 x 10 m	
Rodzaj nawierzchni			trawa		trawa	
Oznakowanie			brak		brak	
Oświetlenie			brak		brak	
Oświetlenie przeszkód			brak			
Wskaźnik kierunku wiatru			brak			
Minimalne warunki atmosferyczne do startu i lądowania			Dzień		Noc	
			Widzialność		3000 m	
			Pułap chmur		1200 ft	
Stałe przeszkody: brak						
Ograniczenia lokalne: brak			Procedury specjalne: Lądowanie w nocy przy asyście straży pożarnej			
Administrator terenu			UG Łubnice, tel. 62 784 70 27			
Łączność radiotelefoniczna			169,000 MHz (kanał 39); 149,900 (kanał U02)			
Pomoc medyczna, nr tel.			Szpital Powiatowy, tel. 62 784 55 00			
Straż Pożarna, nr tel.			PSP KP Wieruszów, tel. 62 784 16 88			
Policja, nr tel.			KPP Wieruszów, tel. 62 783 24 11			
Służba ruchu lotniczego			Warszawa INFO 119,450 MHz, tel.22 574 55 88			
Osłona meteorologiczna			IMGW Okęcie, tel. 22 8460682, 22 6504485			
Zabezpieczenie terenu: Straż Pożarna, załoga HEMS						

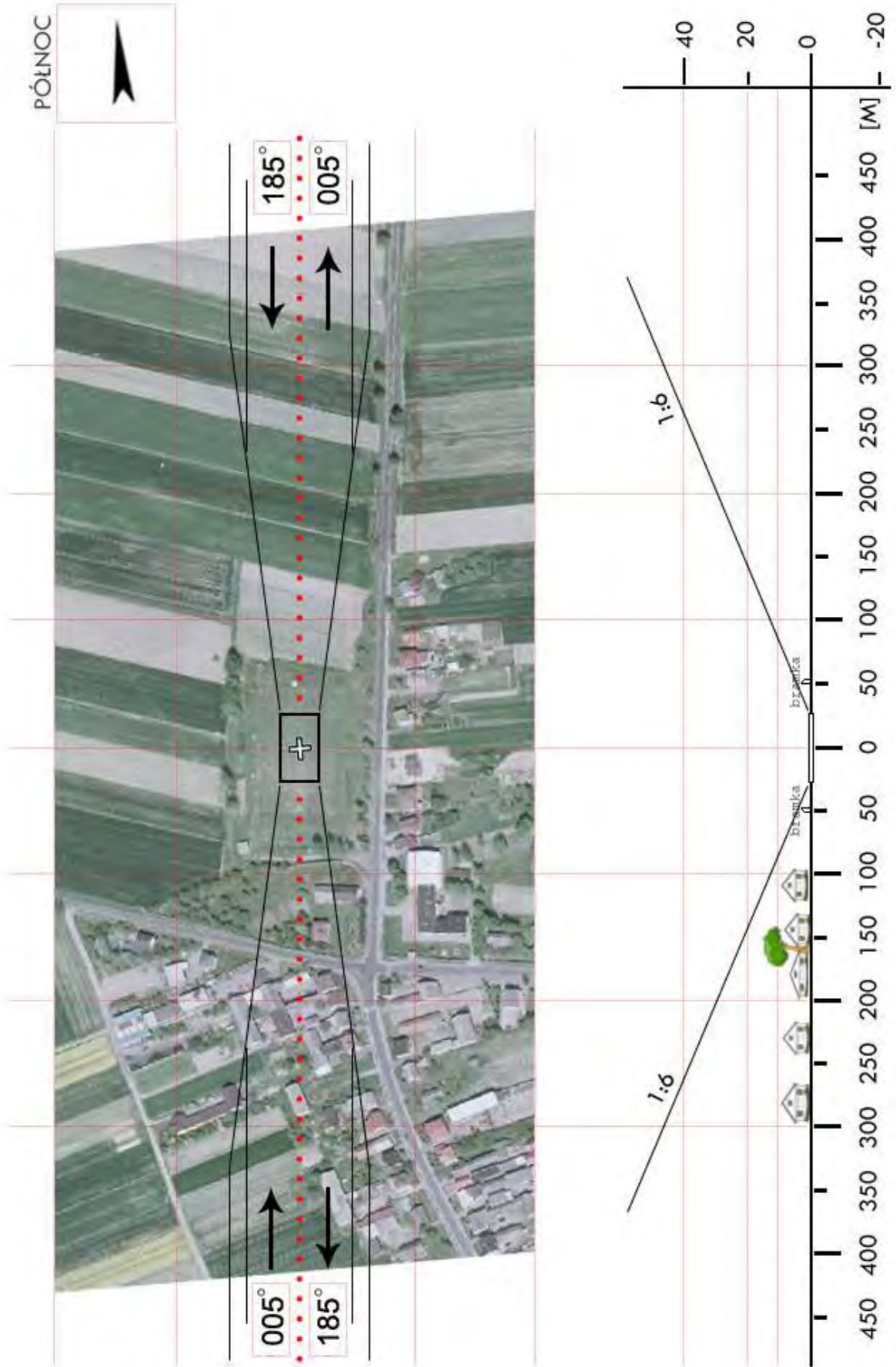

<b>EWI 03</b>	<b>Konopnica / boisko</b>		Współrzędne geograficzne	51° 21,21' N 018° 49,00' E	
	gm. Konopnica				
	pow. wieluński woj. łódzkie		Wzniesienie nad poziom morza	549 ft	
Stopień trudności		<b>Wariant IIb</b>			
Główny kierunek podejścia		235° / 055°	Światła podejścia		
Główny kierunek startu		055° / 235°	brak		
		FATO	TLOF		
Wymiary		25 x 95 m	15 x 15 m		
Rodzaj nawierzchni		trawa	trawa		
Oznakowanie		brak	brak		
Oświetlenie		brak	brak		
Oświetlenie przeszkód		brak			
Wskaźnik kierunku wiatru		brak			
Minimalne warunki atmosferyczne do startu i lądowania		Dzień		Noc	
		Widzialność	1500 m	Widzialność	3000 m
		Pułap chmur	500 ft	Podstawa chmur	1200 ft
Stale przeszkody:					
N: brak przeszkód					
E: wiata widokowa w odl. 55m, za nią budynek przedszkola h=10m					
S: drzewa h=15m w odl. 25m					
W: drzewa o wys. ok. 8m w odl. 55m					
Ograniczenia lokalne:		Procedury specjalne:			
brak		Cat. A			
Administrator terenu	Gmina Konopnica, tel. 43 842 4419				
Łączność radiotelefoniczna	169,000 MHz (kanał 39); 149,900 (kanał U02)				
Pomoc medyczna, nr tel.	DM05-01 Łódź, tel. 42 647 2560, 42 231 1111				
Straż Pożarna, nr tel.	PSP WSKR, tel. 42 631 5125				
Policja, nr tel.	KWP Oficer dyż., tel.42 665 2260, 42 665 2865				
Służba ruchu lotniczego	ATC lub FIS dla danej przestrzeni lub obszaru				
Ośłona meteorologiczna	CBPL (IMGW) Warszawa, tel. 22 569 4592, -4584, 503 122 805				
Zabezpieczenie terenu:					
Straż Pożarna, załoga HEMS					

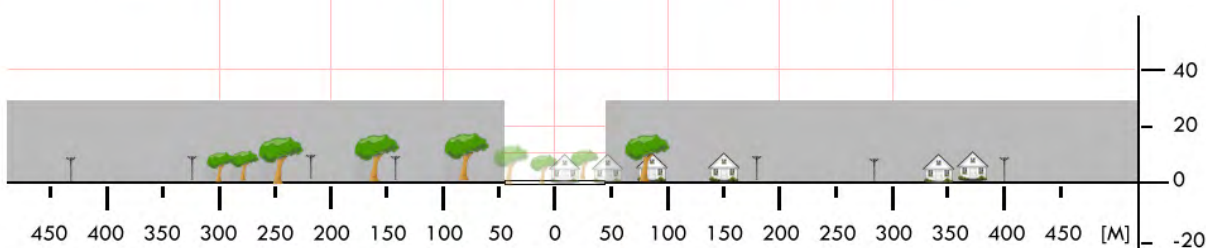
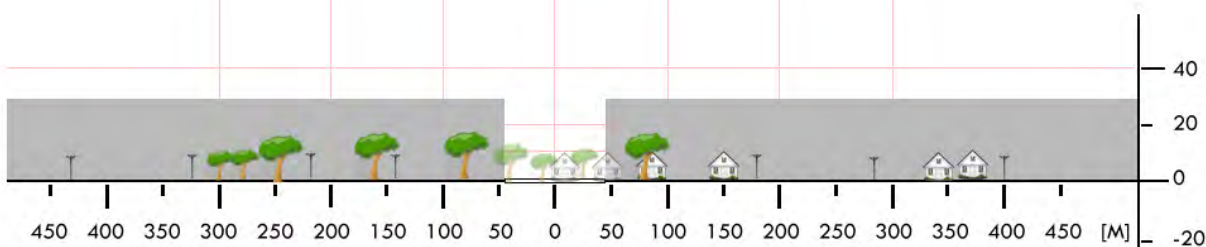

<b>EWI 3a</b>	<b>Rychłocice / boisko</b>		Współrzędne geograficzne		51° 23,70' N 018° 49,18' E	
	gm. Konopnica		Wzniesienie nad poziom morza		503 ft	
	pow. wieluński woj. łódzkie					
Stopień trudności		<b>Wariant IIa</b>				
Główny kierunek podejścia		090° / 270°		Światła podejścia		
Główny kierunek startu		270° / 090°		brak		
		FATO		TLOF		
Wymiary		25 x 75 m		15 x 15 m		
Rodzaj nawierzchni		trawa		trawa		
Oznakowanie		brak		brak		
Oświetlenie		brak		brak		
Oświetlenie przeszkód		brak				
Wskaźnik kierunku wiatru		brak				
Minimalne warunki atmosferyczne do startu i lądowania		Dzień		Noc		
		Widzialność		3000 m		
		Pułap chmur		1200 ft		
Stale przeszkody:						
N: drzewa o wys. do 10m w odl. 40m						
E: piłkołapy o wys. ok. 6m, <b>linia energ. h=8m</b> w odl. 80m od środka boiska						
S: drzewa o wys. do 6m, i zabudowa garażowa						
W: piłkołapy o wys. ok. 6m						
Ograniczenia lokalne: brak			Procedury specjalne: Cat. A			
Administrator terenu		Gmina Konopnica, tel. 43 842 4419				
Łączność radiotelefoniczna		169,000 MHz (kanał 39); 149,900 (kanał U02)				
Pomoc medyczna, nr tel.		DM05-01 Łódź, tel. 42 647 2560, 42 231 1111				
Straż Pożarna, nr tel.		PSP WSKR, tel. 42 631 5125				
Policja, nr tel.		KWP Oficer dyż., tel.42 665 2260, 42 665 2865				
Służba ruchu lotniczego		ATC lub FIS dla danej przestrzeni lub obszaru				
Osłona meteorologiczna		CBPL (IMGW) Warszawa, tel. 22 569 4592, -4584, 503 122 805				
Zabezpieczenie terenu: Straż Pożarna, załoga HEMS						

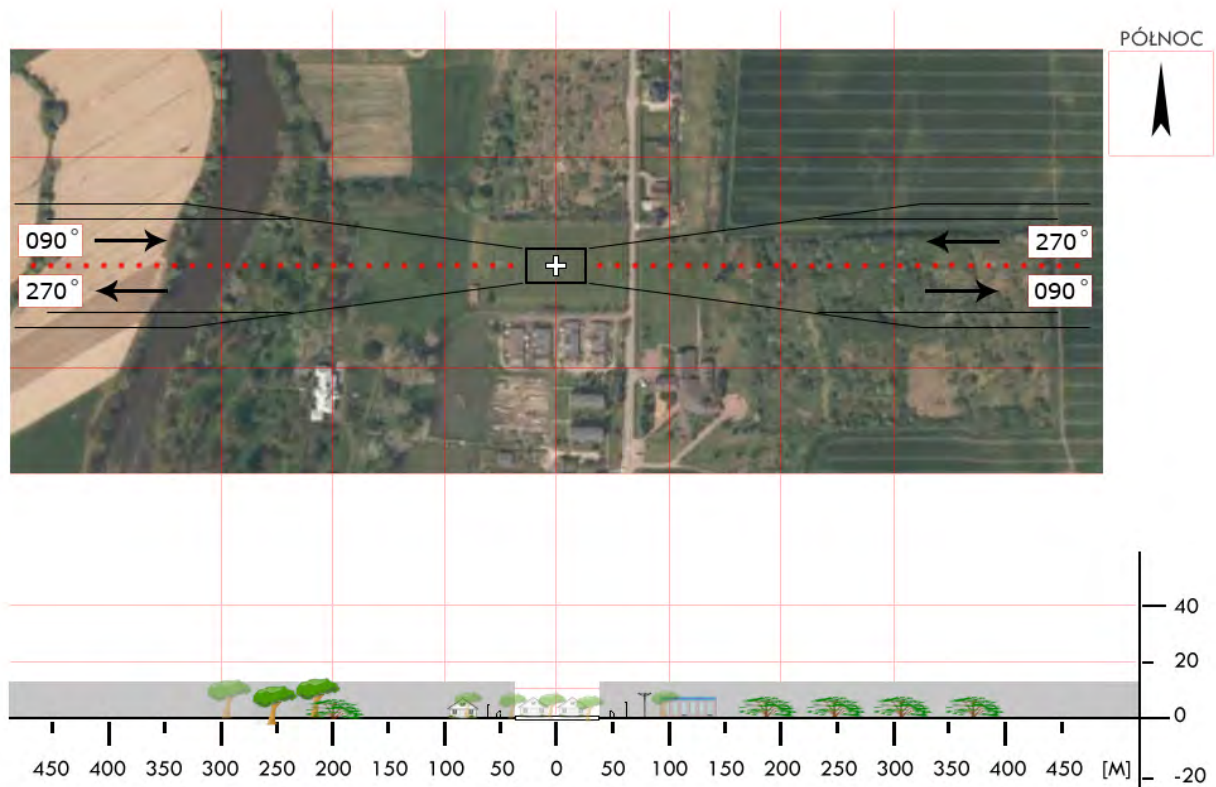
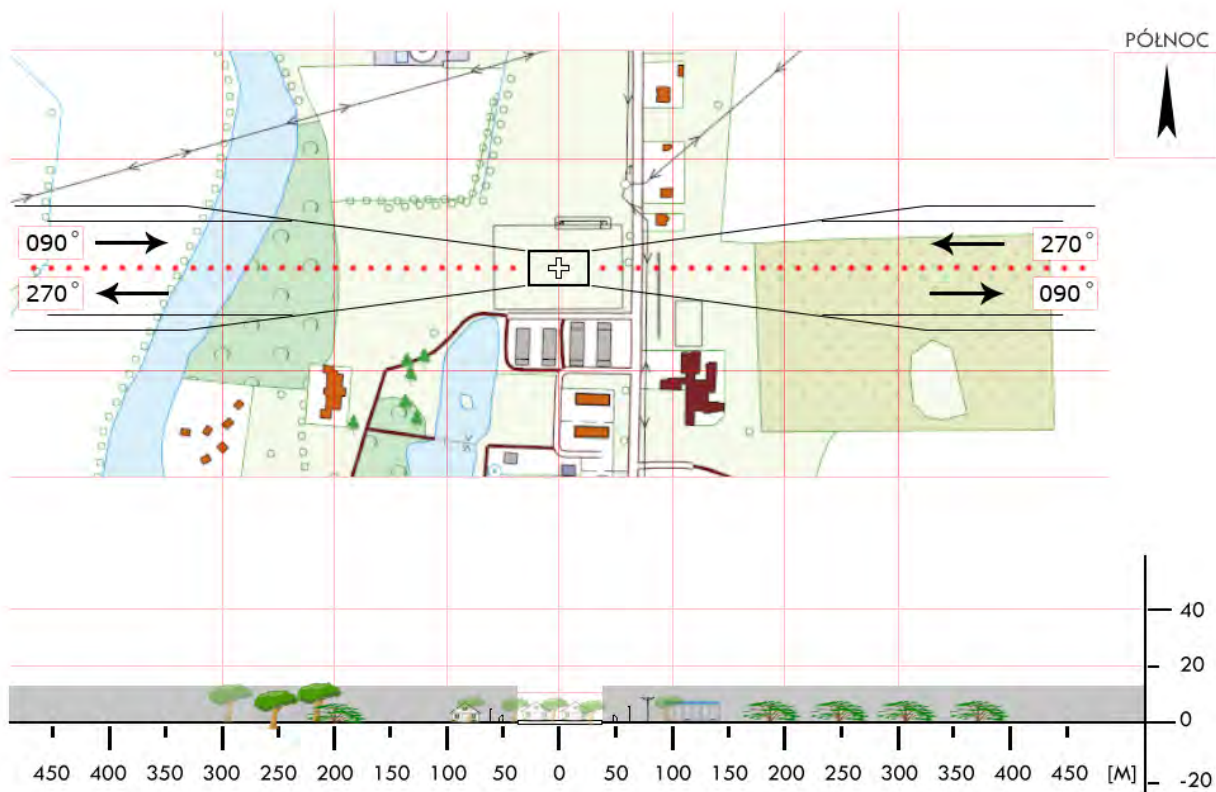

<b>EWI 04</b>	<b>Krzyworzeka / boisko</b>		Współrzędne geograficzne		51° 11,05' N 018° 44,17' E
	gm. Mokrsko		Wzniesienie nad poziom morza		647 ft
	pow. wieluński woj. łódzkie				
Stopień trudności		<b>I</b>			
Główny kierunek podejścia		360° / 180°		Światła podejścia	
Główny kierunek startu		180° / 360°		brak	
		FATO		TLOF	
Wymiary		25 x 50 m		10 x 10 m	
Rodzaj nawierzchni		trawa		trawa	
Oznakowanie		brak		brak	
Oświetlenie		brak		brak	
Oświetlenie przeszkód		brak			
Wskaźnik kierunku wiatru		brak			
Minimalne warunki atmosferyczne do startu i lądowania		Dzień		Noc	
		Widzialność	1500 m	Widzialność	3000 m
		Pułap chmur	500 ft	Podstawa chmur	1200 ft
Stałe przeszkody: brak					
Ograniczenia lokalne: brak			Procedury specjalne: Lądowanie w nocy przy asyście straży pożarnej		
Administrator terenu		UG Mokrsko, tel. 43 886 3277			
Łączność radiotelefoniczna		169,000 MHz (kanał 39); 149,900 (kanał U02)			
Pomoc medyczna, nr tel.		PR Wieluń, tel. 43 843 8444			
Straż Pożarna, nr tel.		KP PSP Wieluń, tel. 43 841 1020			
Policja, nr tel.		KPP Wieluń, tel. 43 843 3325			
Służba ruchu lotniczego		Poznań INFO 126,300 MHz, tel. 22 574 7385			
Osłona meteorologiczna		IMGW Okęcie, tel. 22 846 0682, 22 650 4485			
Zabezpieczenie terenu: Straż Pożarna, załoga HEMS					

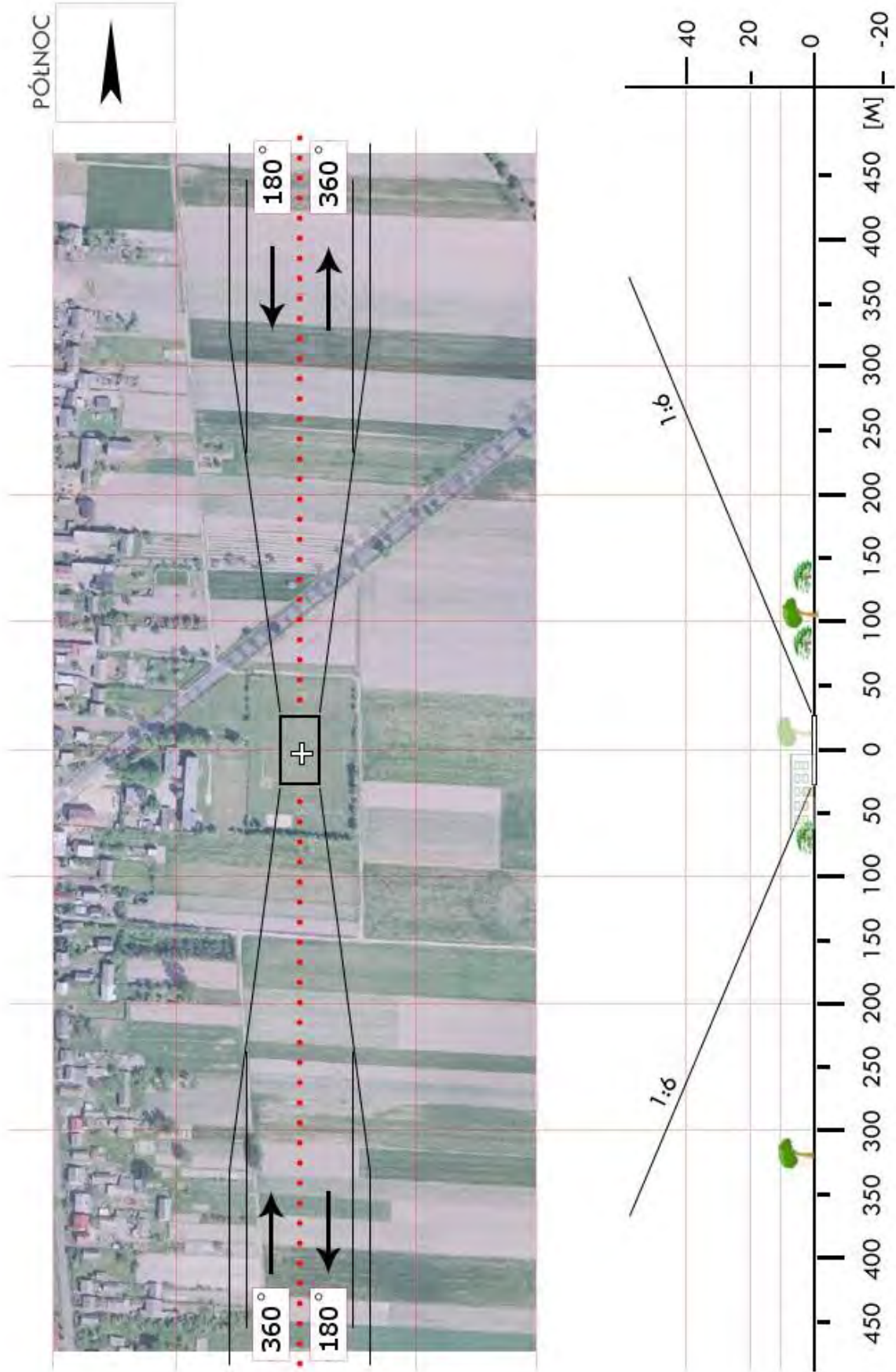

<b>EWI 05</b>	<b>Osjaków / stadion</b>		Współrzędne geograficzne		51° 17,03' N 018° 47,10' E
	gm. Osjaków		Wzniesienie nad poziom morza		512 ft
	pow. wieluński woj. łódzkie				
Stopień trudności		<b>I</b>			
Główny kierunek podejścia		220° / 040°		Światła podejścia	
Główny kierunek startu		040° / 220°		brak	
		FATO		TLOF	
Wymiary		25 x 90 m		10 x 10 m	
Rodzaj nawierzchni		trawa		trawa	
Oznakowanie		brak		brak	
Oświetlenie		brak		brak	
Oświetlenie przeszkód		brak			
Wskaźnik kierunku wiatru		brak			
Minimalne warunki atmosferyczne do startu i lądowania		Dzień		Noc	
		Widzialność		Widzialność	
		Pułap chmur		Podstawa chmur	
		1500 m		3000 m	
		500 ft		1200 ft	
Stale przeszkody: Maszt antenowy h=20m na kierunku 030° w odl. 250m; siatka h=4m za bramkami; linia energ. h=8m po stronie pn-zach. (za trybunami – równoległe do boiska)					
Ograniczenia lokalne: brak			Procedury specjalne: Lądowanie w nocy przy asyście straży pożarnej		
Administrator terenu		UG Osjaków, tel. 43 842 3391			
Łączność radiotelefoniczna		169,000 MHz (kanał 39); 149,900 (kanał U02)			
Pomoc medyczna, nr tel.		PR Wieluń, tel. 43 843 8444			
Straż Pożarna, nr tel.		KP PSP Wieluń, tel. 43 841 1020			
Policja, nr tel.		KPP Wieluń, tel. 43 843 3325			
Służba ruchu lotniczego		Warszawa INFO 119,450 MHz, tel. 22 574 5585			
Osłona meteorologiczna		IMGW Okęcie, tel. 22 846 0682, 22 650 4485			
Zabezpieczenie terenu: Straż Pożarna, załoga HEMS					

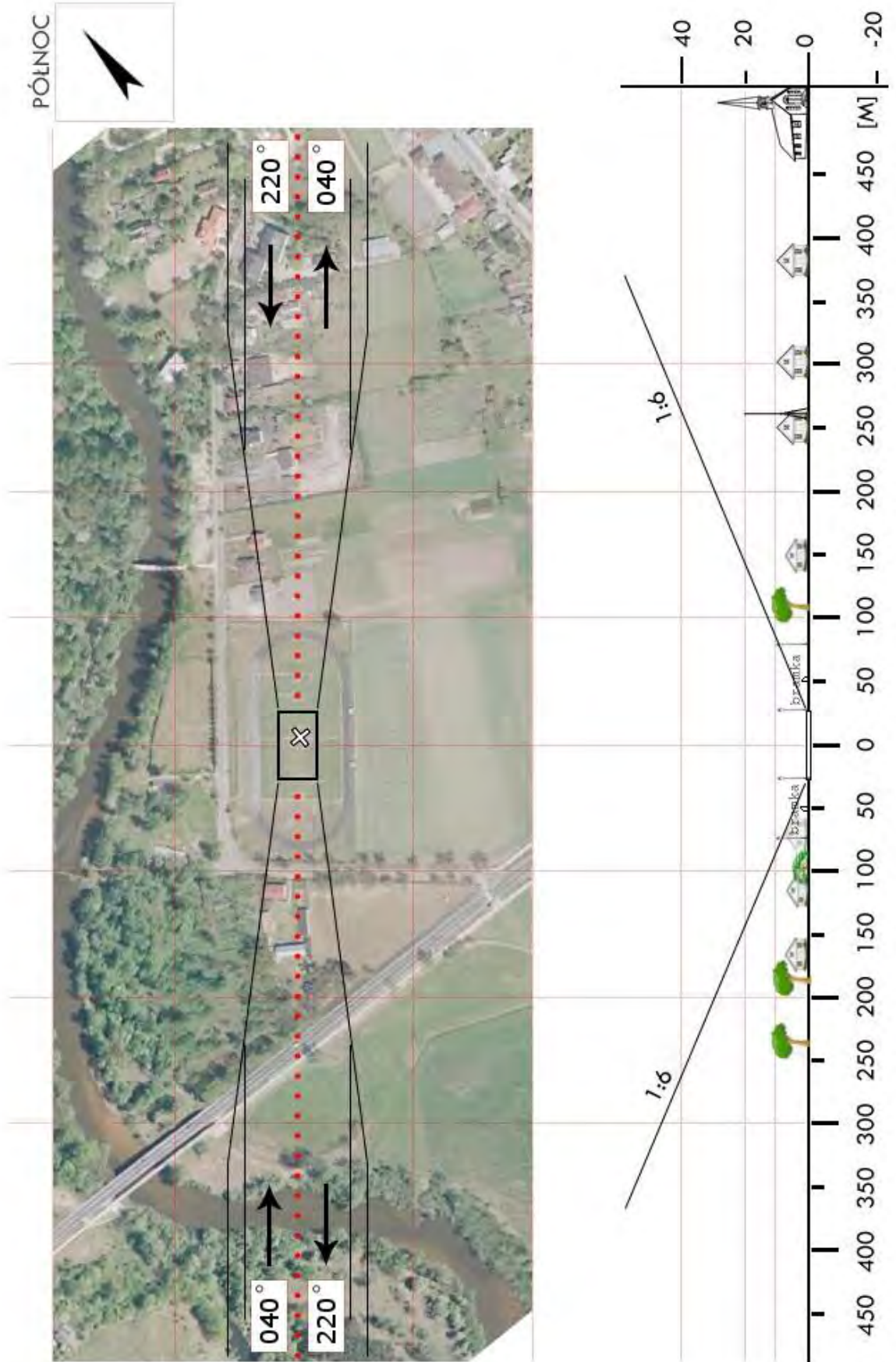

<b>EWI 06</b>	<b>Ostrówek / boisko</b>		Współrzędne geograficzne		51°20,05' N 018°36,93' E
	gm. Ostrówek		Wzniesienie nad poziom morza		610 ft
	powł wieluński woj. łódzkie				
Stopień trudności		<b>I</b>			
Główny kierunek podejścia		220° / 040°		Światła podejścia	
Główny kierunek startu		040° / 220°		brak	
		FATO		TLOF	
Wymiary		50 x 25 m		10 x 10 m	
Rodzaj nawierzchni		trawa		trawa	
Oznakowanie		brak		brak	
Oświetlenie		brak		brak	
Oświetlenie przeszkód		brak			
Wskaźnik kierunku wiatru		brak			
Minimalne warunki atmosferyczne do startu i lądowania		Dzień		Noc	
		Widzialność		Widzialność	
		Pułap chmur		Podstawa chmur	
		1500 m		3000 m	
		500 ft		1200 ft	
Stale przeszkody: W kierunku płn. w odl. 110m zabudowania jednorodzinne h=11m oraz pojedyncze drzewo h=20m. W kierunku wsch. w odl. 80m pojedyncze drzewo h=20m. W kierunku płd.-wsch. w odl.90m las h=14÷18m. W kierunku zach. w odl. 48m pojedyncze drzewa h=6m. W kierunku płd. w odl. 600m maszt telefonii komórkowej h=60m.					
Ograniczenia lokalne:  brak			Procedury specjalne: Lądowanie w nocy przy asyście straży pożarnej		
Administrator terenu		Gmina Ostrówek tel. 43 8415054			
Łączność radiotelefoniczna		169,000 MHz (kanał 39); 149,900 MHz (kanał U02)			
Pomoc medyczna, nr tel.		PR Wieluń, tel. 43 8438444			
Straż Pożarna, nr tel.		PSP Wieluń, tel. 43 8434423			
Policja, nr tel.		Policja Wieluń, tel. 43 8433325			
Służba ruchu lotniczego		Warszawa Informacja 119,450 MHz			
Osłona meteorologiczna		Łódź Lublinek, tel. 42 6886933			
Zabezpieczenie terenu: Straż Pożarna					

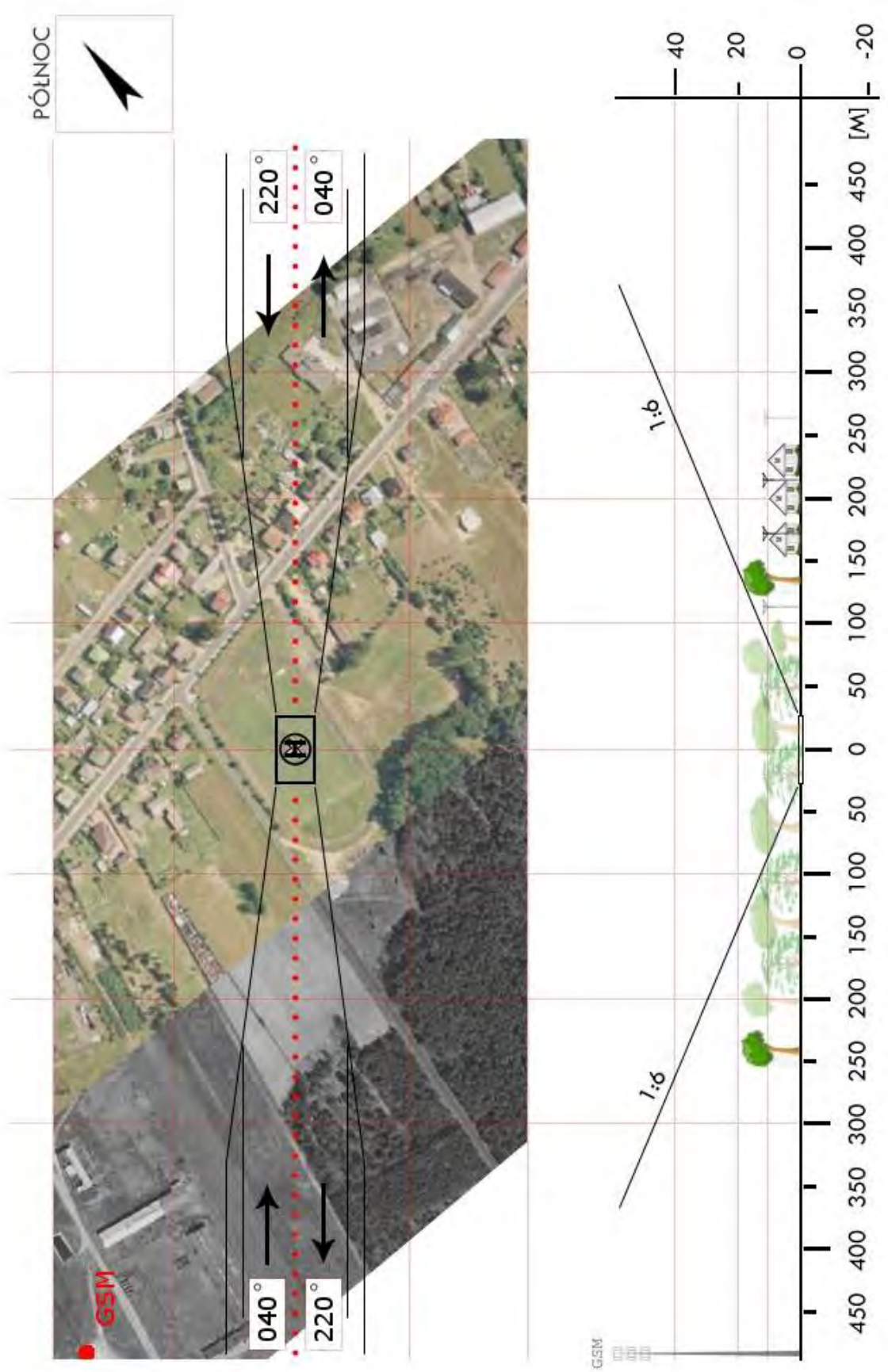

<b>EWI 08</b>	<b>Skomlin / stadion</b>		Współrzędne geograficzne		51° 10,38' N 018° 24,12' E	
	gm. Skomlin		Wzniesienie nad poziom morza		613 ft	
	pow. wieluński woj. łódzkie					
Stopień trudności			<b>Wariant IIa</b>			
Główny kierunek podejścia			265° / 085°		Światła podejścia	
Główny kierunek startu			085° / 265°		brak	
			FATO		TLOF	
Wymiary			25 x 80 m		10 x 10 m	
Rodzaj nawierzchni			trawa		trawa	
Oznakowanie			brak		brak	
Oświetlenie			brak		brak	
Oświetlenie przeszkód			brak			
Wskaźnik kierunku wiatru			brak			
Minimalne warunki atmosferyczne do startu i lądowania			Dzień		Noc	
			Widzialność		3000 m	
			Pułap chmur		1200 ft	
Stałe przeszkody: Drzewo h=11m na kierunku 085° w odl. 78m od środka boiska						
Ograniczenia lokalne: brak			Procedury specjalne: Lądowanie w nocy przy asyście straży pożarnej <b>Cat. A</b>			
Administrator terenu			UG Skomlin, tel. 43 886 4477; GOSiR: 667 674 425			
Łączność radiotelefoniczna			169,000 MHz (kanał 39); 149,900 (kanał U02)			
Pomoc medyczna, nr tel.			PR Wieluń, tel. 43 843 8444			
Straż Pożarna, nr tel.			KP PSP Wieluń, tel. 43 841 1020			
Policja, nr tel.			KPP Wieluń, tel. 43 843 3325			
Służba ruchu lotniczego			Poznań INFO 126,300 MHz, tel. 22 574 7385			
Osłona meteorologiczna			IMGW Okęcie, tel. 22 846 0682, 22 650 4485			
Zabezpieczenie terenu: Straż Pożarna, załoga HEMS						

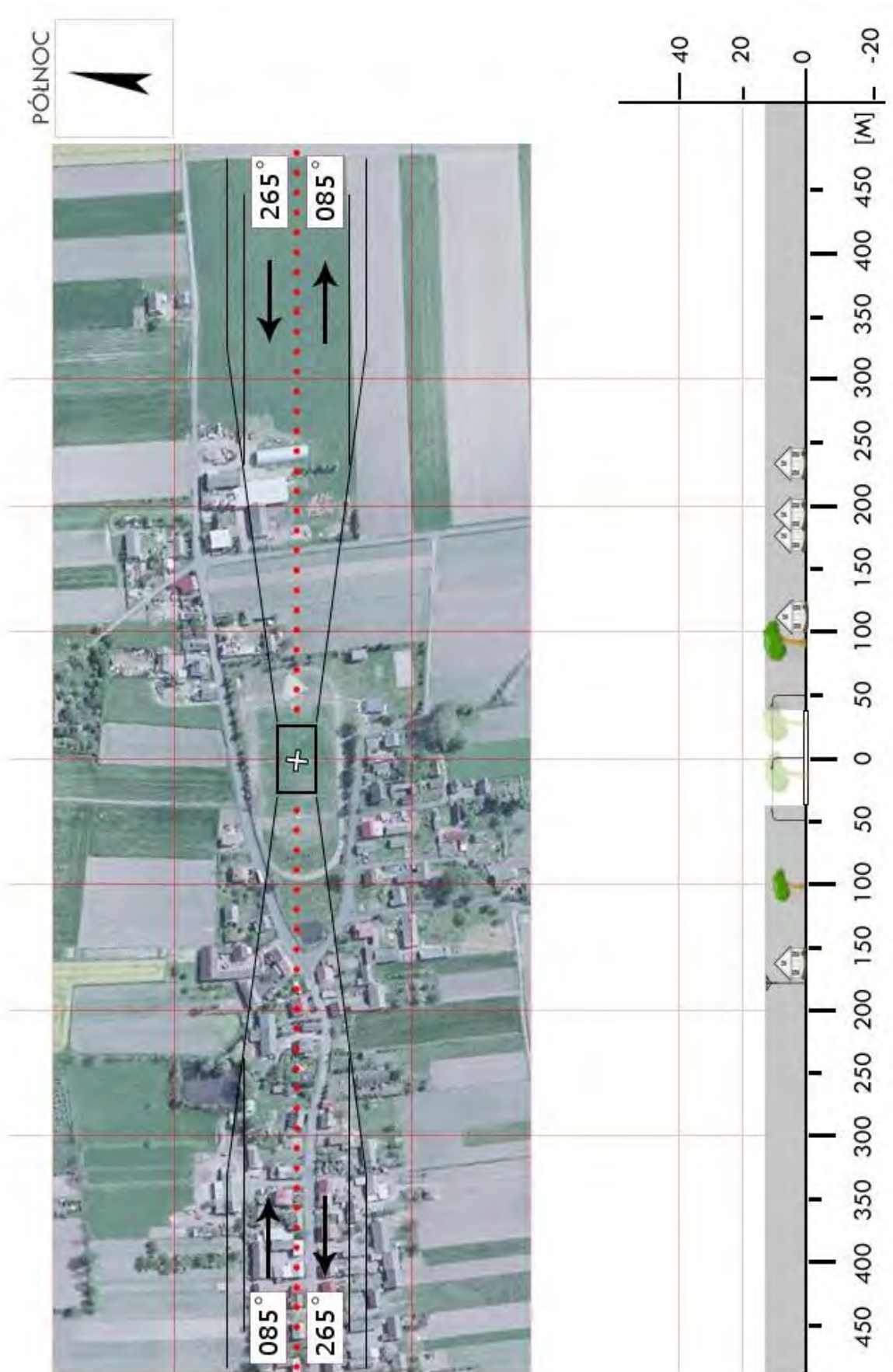

<b>EWI 10</b>	<b>Wierzchlas / boisko</b>		Współrzędne geograficzne	51° 12,37' N 018° 40,37' E	
	gm. Wierzchlas				
	pow. wieluński woj. łódzkie		Wzniesienie nad poziom morza	646 ft	
Stopień trudności		<b>Wariant IIa</b>			
Główny kierunek podejścia		300° / 120°	Światła podejścia		
Główny kierunek startu		120° / 300°	brak		
		FATO	TLOF		
Wymiary		25 x 90 m	10 x 10 m		
Rodzaj nawierzchni		trawa	trawa		
Oznakowanie		brak	brak		
Oświetlenie		brak	brak		
Oświetlenie przeszkód		brak			
Wskaźnik kierunku wiatru		brak			
Minimalne warunki atmosferyczne do startu i lądowania			Dzień	Noc	
		Widzialność	1500 m	Widzialność	3000 m
		Pułap chmur	500 ft	Podstawa chmur	1200 ft
Stale przeszkody: Wieża GSM (oświetlona) h=52m na kierunku 270° w odl. 140m (85m od osi podejścia); siatka h=5m za bramką na kier. 300° w odl. 65m; linia energ. h=11m po str. zachodniej w odl. 95m					
Ograniczenia lokalne: brak		Procedury specjalne: Lądowanie w nocy przy asyście straży pożarnej  <b>Cat. A</b>			
Administrator terenu		UG Wierzchlas, tel. 43 886 6110; -6113			
Łączność radiotelefoniczna		169,000 MHz (kanał 39); 149,900 (kanał U02)			
Pomoc medyczna, nr tel.		PR Wieluń, tel. 43 843 8444			
Straż Pożarna, nr tel.		KP PSP Wieluń, tel. 43 841 1020			
Policja, nr tel.		KPP Wieluń, tel. 43 843 3325			
Służba ruchu lotniczego		Warszawa INFO 119,450 MHz, tel. 22 574 5585			
Osłona meteorologiczna		IMGW Okęcie, tel. 22 846 0682, 22 650 4485			
Zabezpieczenie terenu: Straż Pożarna, załoga HEMS					

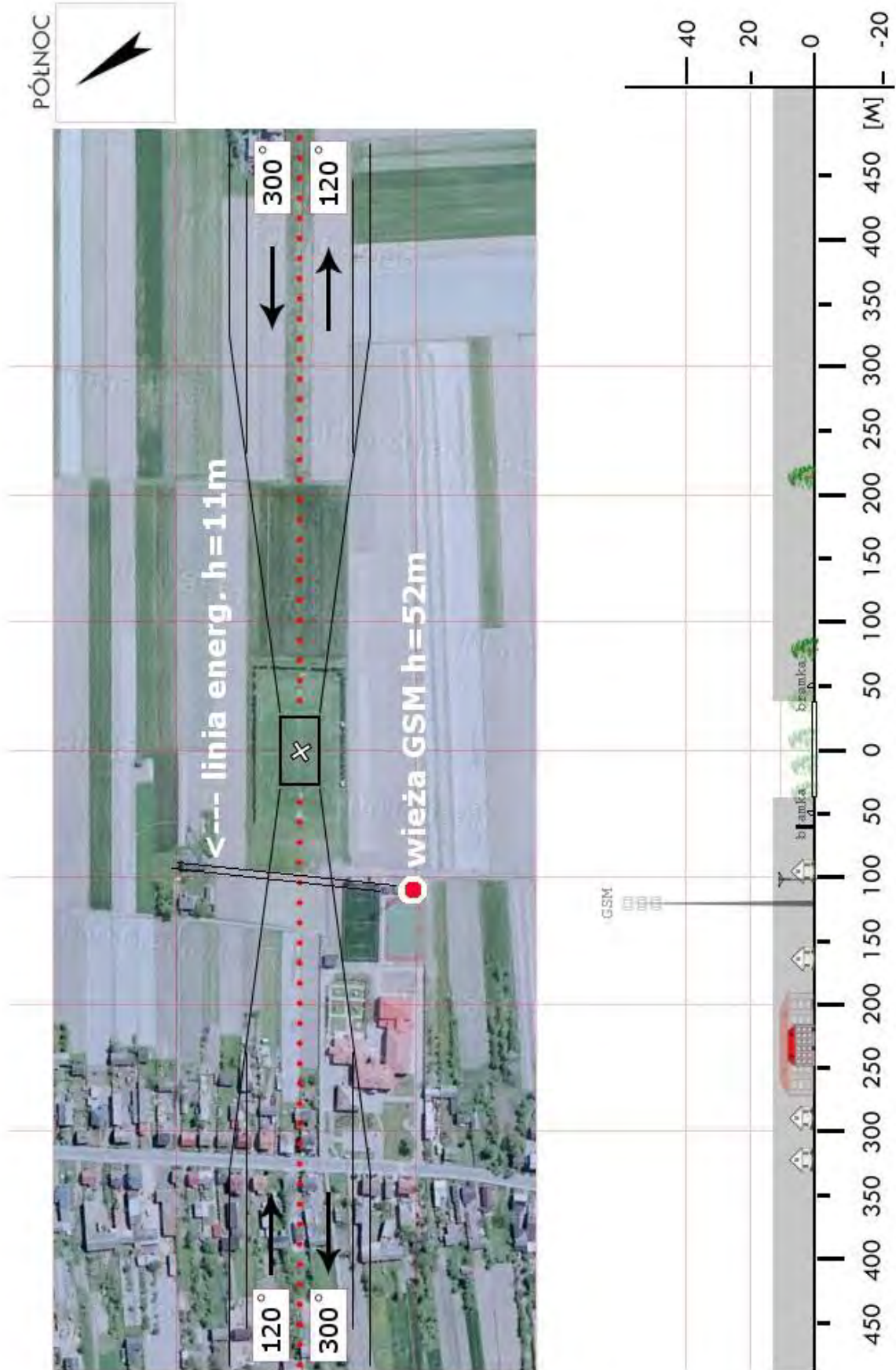

<b>EZD 01</b>	<b>Zduńska Wola / boisko *</b>		Współrzędne geograficzne	51° 36,08' N 018° 57,49' E	
	gm. Zduńska Wola (m.)				
	pow. zduńskowski woj. łódzkie		Wzniesienie nad poziom morza	581 ft	
Stopień trudności		<b>Wariant IIa</b>			
Główny kierunek podejścia		240° / 060°	Światła podejścia		
Główny kierunek startu		060° / 240°	brak		
		FATO	TLOF		
Wymiary		25 x 80 m	10 x 10 m		
Rodzaj nawierzchni		trawa	trawa		
Oznakowanie		brak	brak		
Oświetlenie		brak	brak		
Oświetlenie przeszkód		brak			
Wskaźnik kierunku wiatru		brak			
Minimalne warunki atmosferyczne do startu i lądowania			Dzień	Noc	
		Widzialność	1500 m	Widzialność	3000 m
		Pułap chmur	500 ft	Podstawa chmur	1200 ft
Stale przeszkody: Komin h=45m po stronie wschodniej w odległości ok. 500m – w nocy oświetlony; ściana treningowa strażacka h=13m po stronie zachodniej w odl. 64m; krzewy h=7,5m na kierunku 240° w odl. 52m od środka boiska.					
Ograniczenia lokalne: MATZ EPLK; Łask TWR: 133,075MHz		Procedury specjalne: Lądowanie w nocy przy asyście straży pożarnej  <b>Cat. A</b>			
Administrator terenu		KP PSP, tel. 43 823 4181			
Łączność radiotelefoniczna		169,000 MHz (kanał 39); 149,900 (kanał U02)			
Pomoc medyczna, nr tel.		PR Zduńska Wola, tel. 43 823 4300			
Straż Pożarna, nr tel.		KP PSP Zduńska Wola, tel. 43 823 4181			
Policja, nr tel.		KPP Zduńska Wola, tel. 43 824 4311			
Służba ruchu lotniczego		Warszawa INFO 119,450 MHz, tel.22 574 5585			
Osłona meteorologiczna		IMGW Okęcie, tel. 22 846 0682, 22 650 4485			
Zabezpieczenie terenu: Straż Pożarna, załoga HEMS					
----- * boisko przy KP PSP					

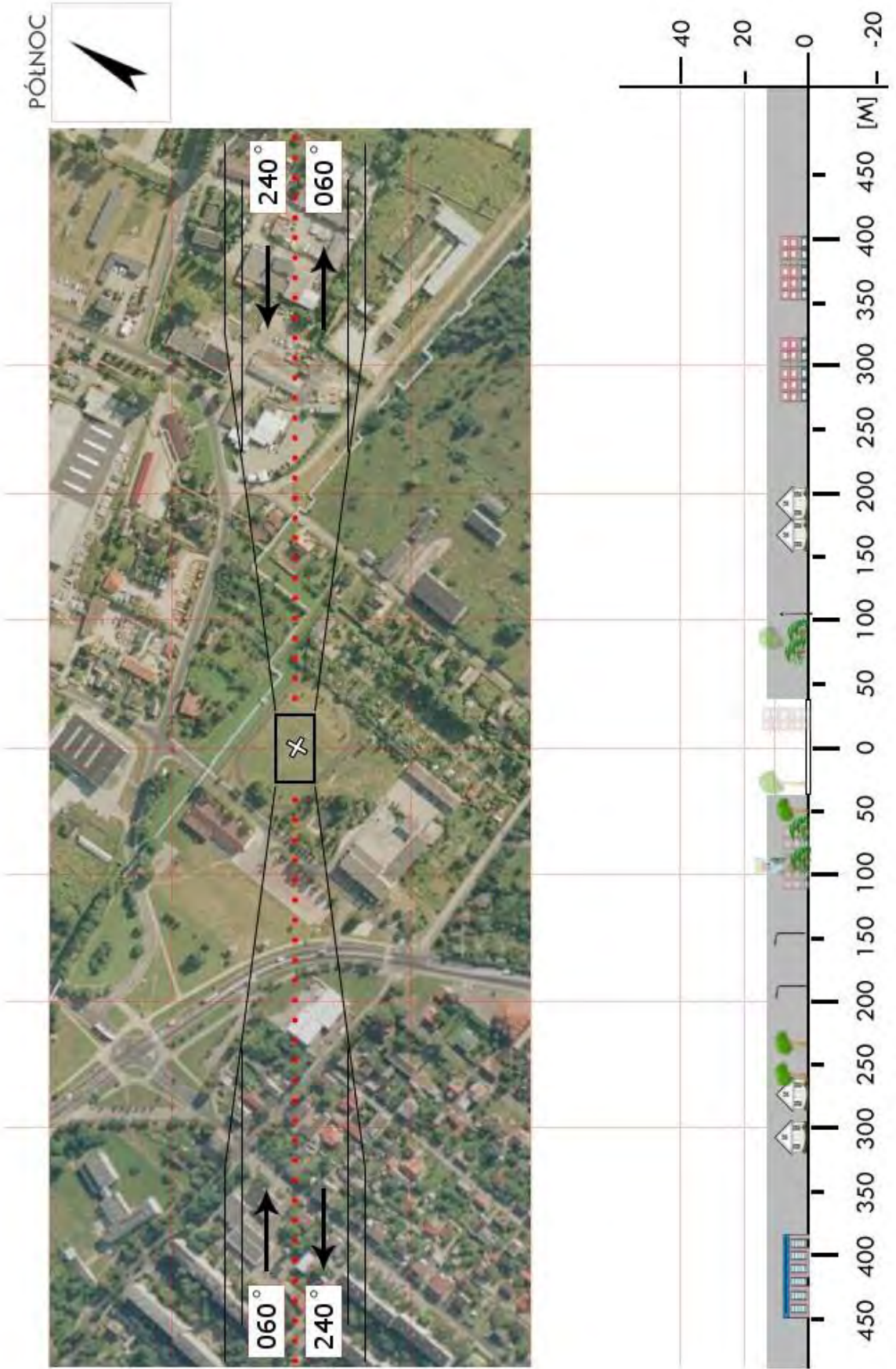

<b>EZD 02</b>	<b>Szadek / boisko</b>		Współrzędne geograficzne		51° 41,32' N 018° 58,35' E	
	gm. Szadek		Wzniesienie nad poziom morza		521 ft	
	pow. zduńskowski woj. łódzkie					
Stopień trudności			<b>Wariant IIb</b>			
Główny kierunek podejścia			050° / 230°		Światła podejścia	
Główny kierunek startu			230° / 050°		brak	
			FATO		TLOF	
Wymiary			25 x 95 m		10 x 10 m	
Rodzaj nawierzchni			trawa		trawa	
Oznakowanie			brak		brak	
Oświetlenie			brak		brak	
Oświetlenie przeszkód			brak			
Wskaźnik kierunku wiatru			brak			
Minimalne warunki atmosferyczne do startu i lądowania			Dzień		Noc	
			Widzialność		3000 m	
			Pułap chmur		1200 ft	
Stale przeszkody: Maszt GSM h=40m na kier. 250° w odległości 570m; Przeszkody na kier. startu i lądowania do h=20m						
Ograniczenia lokalne: brak			Procedury specjalne: Lądowanie w nocy przy asyście straży pożarnej <b>Cat. A</b>			
Administrator terenu			UG Szadek, tel. 43 8215004			
Łączność radiotelefoniczna			169,000 MHz (kanał 39); 149,900 (kanał U02)			
Pomoc medyczna, nr tel.			PR Zduńska Wola, tel. 43 8244100			
Straż Pożarna, nr tel.			KP PSP Zduńska Wola, tel. 43 8234181			
Policja, nr tel.			KPP Zduńska Wola, tel. 43 82443111			
Służba ruchu lotniczego			Warszawa INFO 119,450MHz			
Osłona meteorologiczna			IMGW Okęcie, tel. 22 8460682, 22 6504485			
Zabezpieczenie terenu: Straż Pożarna, załoga HEMS						

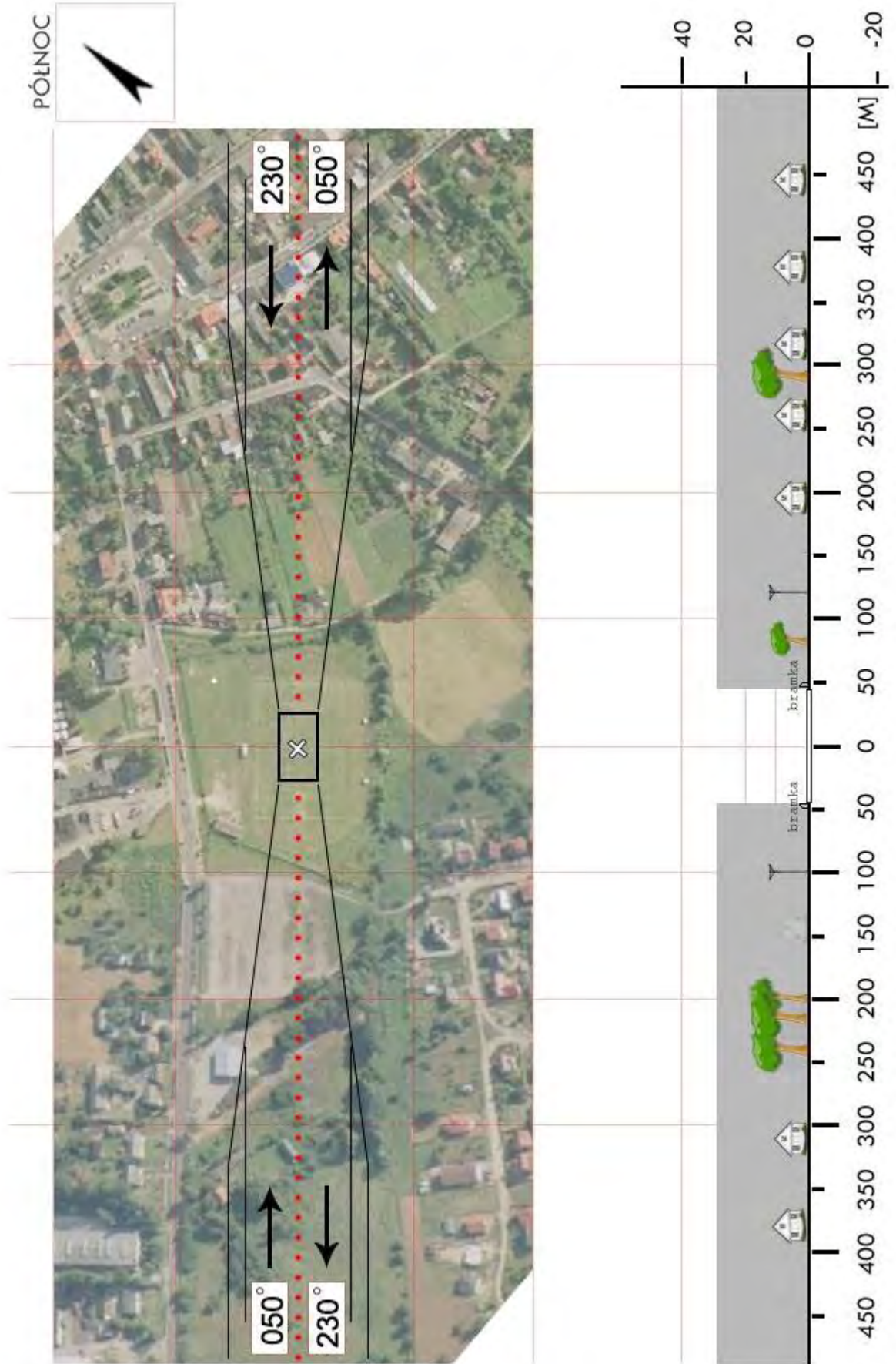

<b>EZD 03</b>	<b>Strońsko / polana</b>		Współrzędne geograficzne		51° 32,58' N 018° 51,77' E
	gm. Zapolice		Wzniesienie nad poziom morza		525 ft
	pow. zduńskowolski woj. łódzkie				
Stopień trudności		<b>I</b>			
Główny kierunek podejścia		360° / 180°		Światła podejścia	
Główny kierunek startu		180° / 360°		brak	
		FATO		TLOF	
Wymiary		25 x 50 m		15 x 15 m	
Rodzaj nawierzchni		trawa		trawa	
Oznakowanie		brak		brak	
Oświetlenie		brak		brak	
Oświetlenie przeszkód		brak			
Wskaźnik kierunku wiatru		brak			
Minimalne warunki atmosferyczne do startu i lądowania		Dzień		Noc	
		Widzialność		Widzialność	
		Pułap chmur		Podstawa chmur	
		1500 m		3000 m	
		500 ft		1200 ft	
Stale przeszkody: Miejsce lądowania na polanie. Nachylenie terenu ok. 3°. Elewacje terenu zwiększa się w kierunku północnym.					
Ograniczenia lokalne:  brak			Procedury specjalne: Lądowanie w nocy przy asyście straży pożarnej		
Administrator terenu		Urząd Gminy Zapolice, tel. 43 823 19 82			
Łączność radiotelefoniczna		169,000 MHz (kanał 39); 149,900 (kanał U02)			
Pomoc medyczna, nr tel.		Zduńska Wola (szpital), tel. 43 824 41 10			
Straż Pożarna, nr tel.		Zduńska Wola, tel. 43 823 41 81			
Policja, nr tel.		Zduńska Wola, tel. 43 824 43 11			
Służba ruchu lotniczego		Warszawa INFO 119,450 MHz tel.22 574 55 85			
Osłona meteorologiczna		Biuro Prognoz Okęcie, tel. 22 8460682, 22 6504485			
Zabezpieczenie terenu: Załoga HEMS, Straż Pożarna					

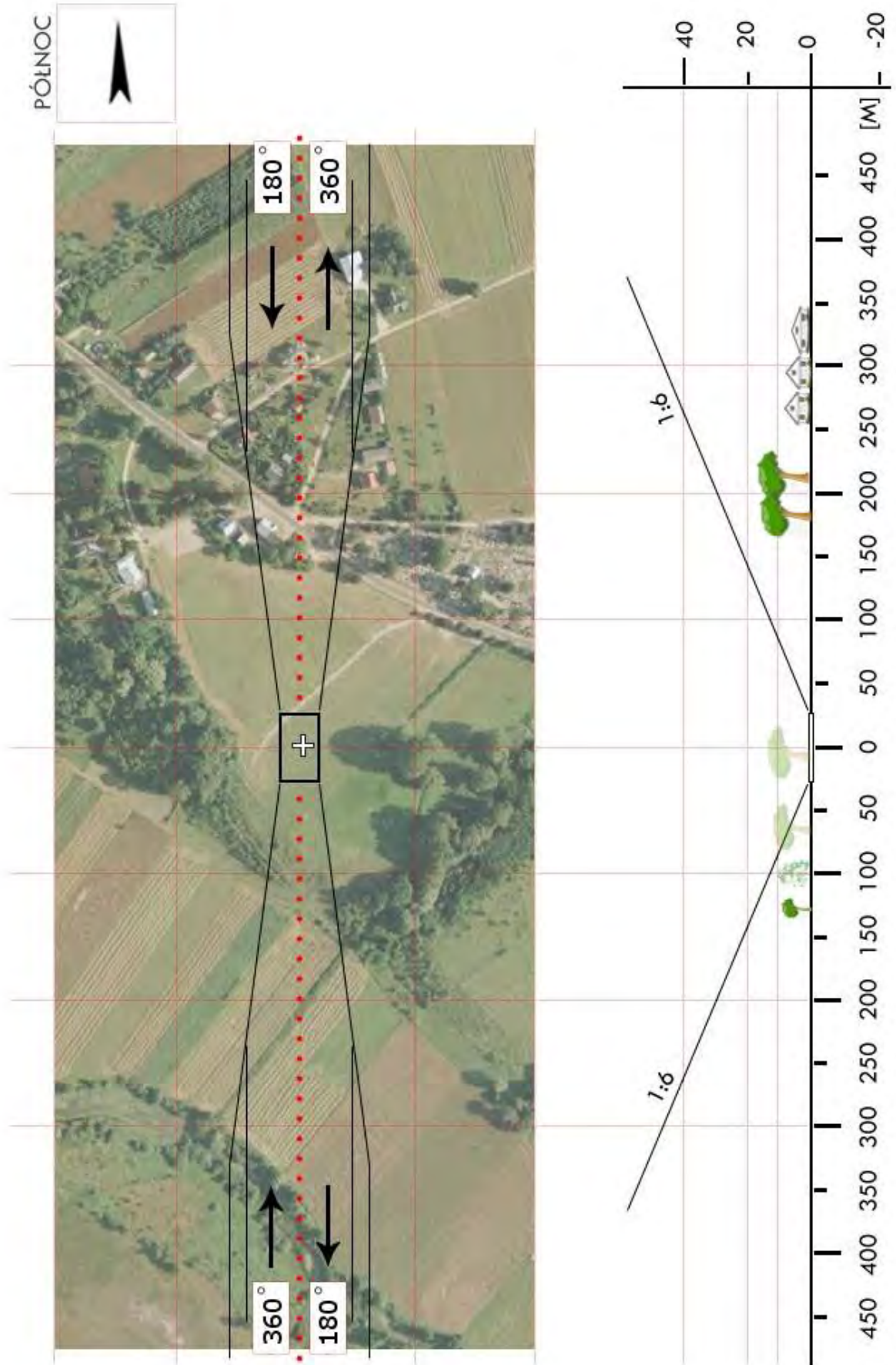

<b>EZD 04</b>	<b>Wojślawice / boisko</b>		Współrzędne geograficzne		51° 39,02' N 018° 55,15' E
	gm. Zduńska Wola		Wzniesienie nad poziom morza		581 ft
	pow. zduńskowski woj. łódzkie				
Stopień trudności		<b>I</b>			
Główny kierunek podejścia		010° / 190°		Światła podejścia	
Główny kierunek startu		190° / 010°		brak	
		FATO		TLOF	
Wymiary		25 x 50 m		15 x 15 m	
Rodzaj nawierzchni		trawa		trawa	
Oznakowanie		brak		brak	
Oświetlenie		brak		brak	
Oświetlenie przeszkód		brak			
Wskaźnik kierunku wiatru		brak			
Minimalne warunki atmosferyczne do startu i lądowania		Dzień		Noc	
		Widzialność		Widzialność	
		Pułap chmur		Podstawa chmur	
		1500 m		3000 m	
		500 ft		1200 ft	
Stale przeszkody: Miejsce lądowania przy boisku szkolnym; 360° – szkoła wysokość ok. 15m.					
Ograniczenia lokalne:  brak			Procedury specjalne: Lądowanie w nocy przy asyście straży pożarnej		
Administrator terenu		Urząd Miasta Zduńska Wola, tel. 43 823 41 61			
Łączność radiotelefoniczna		169,000 MHz (kanał 39); 149,900 (kanał U02)			
Pomoc medyczna, nr tel.		Zduńska Wola (szpital), tel. 43 824 41 10			
Straż Pożarna, nr tel.		Zduńska Wola, tel. 43 823 41 81			
Policja, nr tel.		Zduńska Wola, tel. 43 824 43 11			
Służba ruchu lotniczego		Warszawa INFO 119,450 MHz tel.22 574 55 85			
Osłona meteorologiczna		Biuro Prognoz Okęcie, tel. 22 8460682, 22 6504485			
Zabezpieczenie terenu: Straż Pożarna					

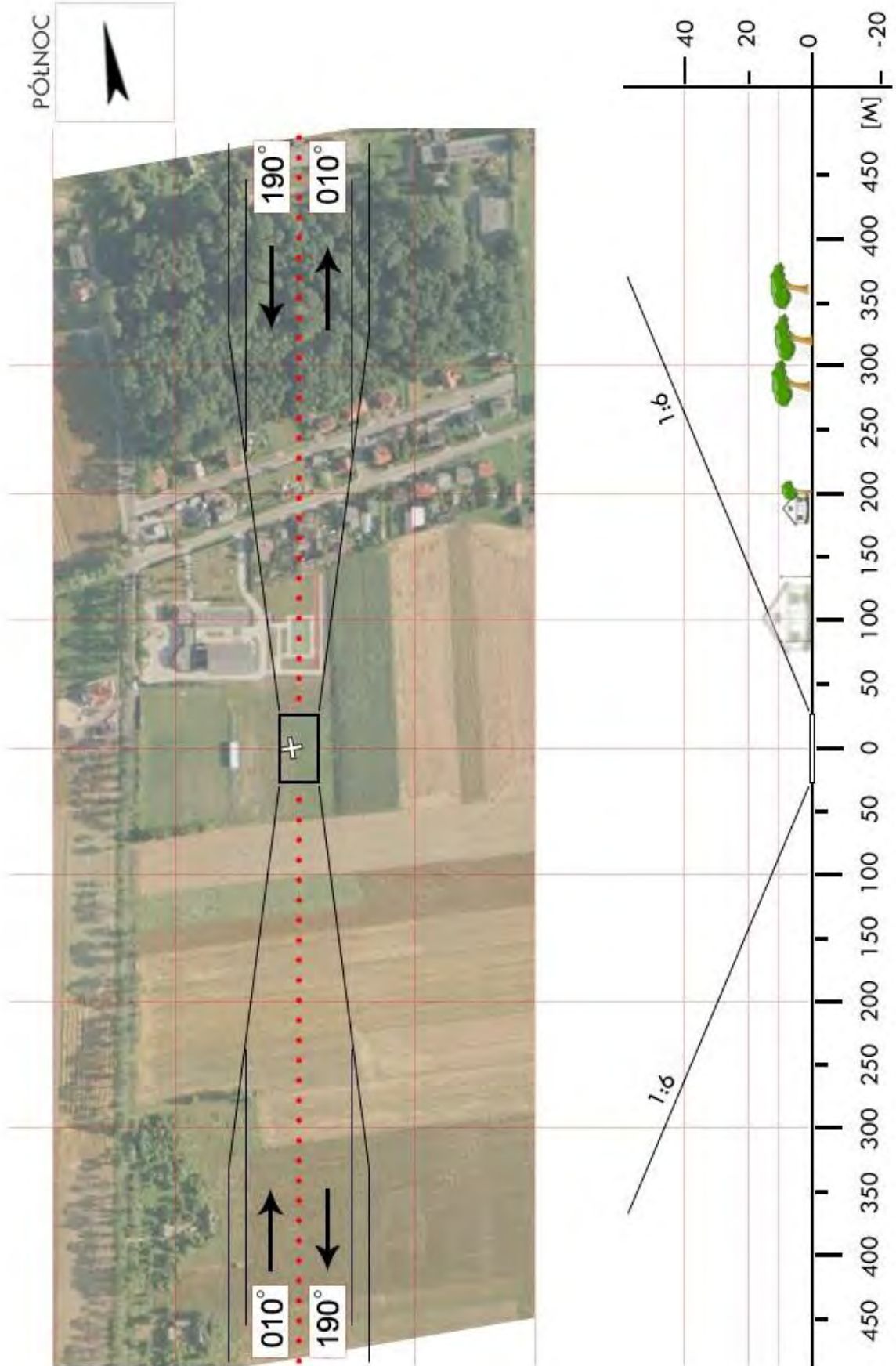

<b>EZG 01</b>	<b>Głowno / stadion</b>		Współrzędne geograficzne		51° 56,77' N 019° 44,05' E
	gm. Głowno (m.)		Wzniesienie nad poziom morza		446 ft
	pow. zgierski woj. łódzkie				
Stopień trudności		<b>I</b>			
Główny kierunek podejścia		230° / 050°		Światła podejścia	
Główny kierunek startu		050° / 230°		brak	
		FATO		TLOF	
Wymiary		25 x 50 m		10 x 10 m	
Rodzaj nawierzchni		trawa		trawa	
Oznakowanie		brak		brak	
Oświetlenie		brak		brak	
Oświetlenie przeszkód		brak			
Wskaźnik kierunku wiatru		brak			
Minimalne warunki atmosferyczne do startu i lądowania		Dzień		Noc	
		Widzialność		Widzialność	
		Pułap chmur		Podstawa chmur	
		1500 m		3000 m	
		500 ft		1200 ft	
Stale przeszkody: Dwa kominy h=50m na kierunku 275 i 285° w odl. 550 i 650m (nie oświetlone); komin h=50 na kierunku 310° w odległości 900m (oświetlony); S, E, NE: linia energ. NN h=9m wzdłuż ulicy.					
Ograniczenia lokalne: brak			Procedury specjalne: Lądowanie w nocy przy asyście straży pożarnej		
Administrator terenu		UM w Głownie, tel. 42 719 1151			
Łączność radiotelefoniczna		169,000 MHz (kanał 39); 149,900 (kanał U02)			
Pomoc medyczna, nr tel.		PR Zgierz, tel. 42 714 4205, szpital 42 714 4500			
Straż Pożarna, nr tel.		KP PSP Zgierz, tel. 42 714 5570			
Policja, nr tel.		KPP Zgierz, tel. 42 714 2200			
Służba ruchu lotniczego		Warszawa INFO 119,450 MHz, tel. 22 574 5585			
Osłona meteorologiczna		IMGW Okęcie, tel. 22 846 0682, 22 650 4485			
Zabezpieczenie terenu: Straż Pożarna, załoga HEMS					

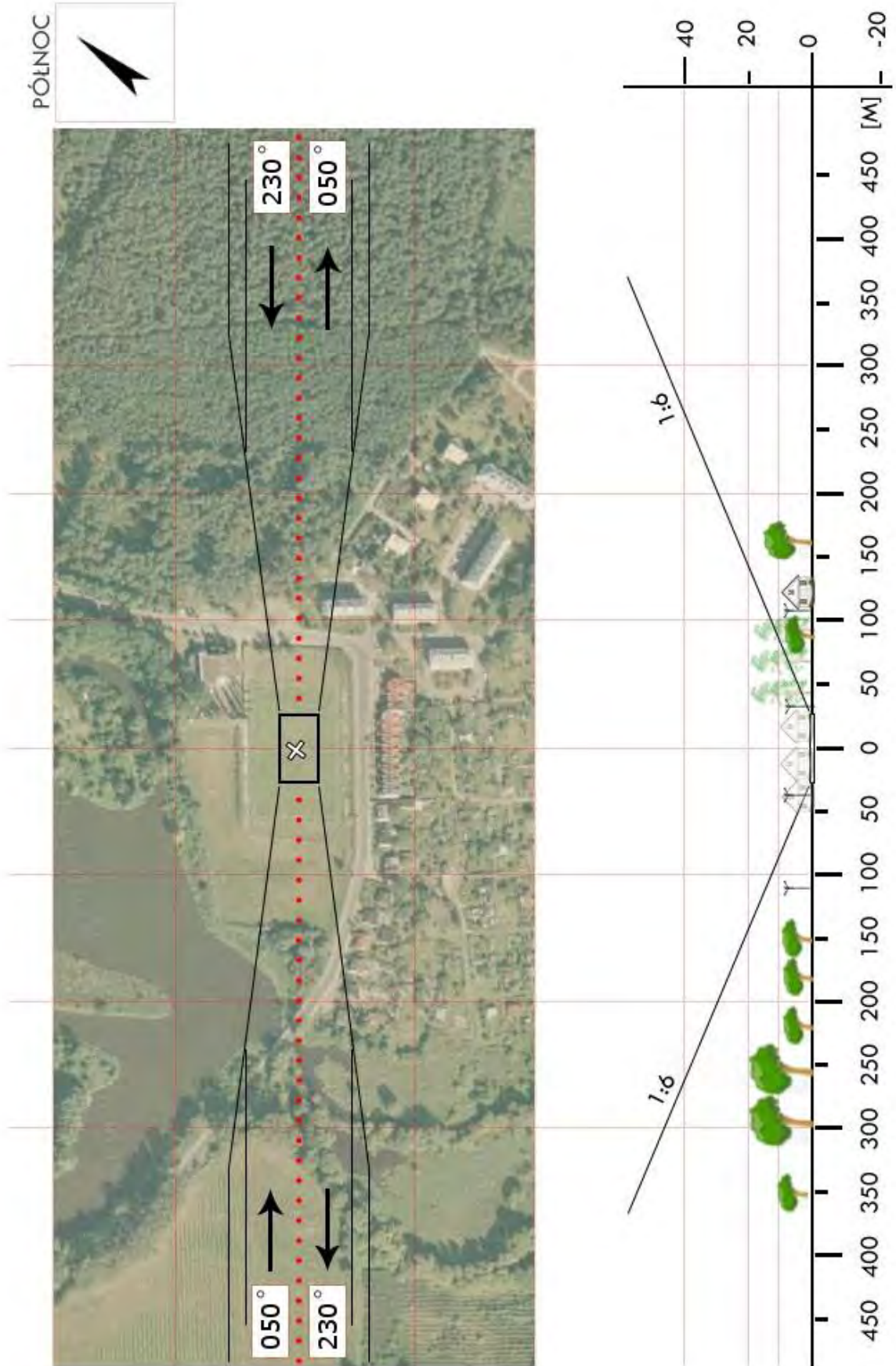

<b>EZG 02</b>	<b>Ozorków / boisko MOSiR</b>		Współrzędne geograficzne		51°58,18' N 019°17,07' E
	gm. Ozorków		Wzniesienie nad poziom morza		353 ft
	pow. zgierski woj. łódzkie				
Stopień trudności		<b>I</b>			
Główny kierunek podejścia		170° / 350°		Światła podejścia	
Główny kierunek startu		350° / 170°		brak	
		FATO		TLOF	
Wymiary		25 x 50 m		10 x 10 m	
Rodzaj nawierzchni		trawa		trawa	
Oznakowanie		brak		brak	
Oświetlenie		brak		brak	
Oświetlenie przeszkód		brak			
Wskaźnik kierunku wiatru		brak			
Minimalne warunki atmosferyczne do startu i lądowania		Dzień		Noc	
		Widzialność		Widzialność	
		Pułap chmur		Podstawa chmur	
		1500 m		3000 m	
		500 ft		1200 ft	
Stale przeszkody: Po południowej stronie linia energetyczna o wysokości 9m i linia drzew o wysokości do 16m w odległości 110m. Wokół boiska drzewa o wysokości 12m. Na kierunku 335° komin (oświetlony) o wysokości 110m w odległości 380m					
Ograniczenia lokalne:  brak			Procedury specjalne: Lądowanie w nocy przy asyście straży pożarnej		
Administrator terenu		MOSiR Ozorków (tel. 505 012354 dyr. Osiński)			
Łączność radiotelefoniczna		169,000 MHz (kanał 39); 149,900 (kanał U02)			
Pomoc medyczna, nr tel.		PR Zgierz, tel. 42 7144205			
Straż Pożarna, nr tel.		PSP Ozorków, tel. 42 2771844, 42 2771842			
Policja, nr tel.		Ozorków, tel. 42 7189001			
Służba ruchu lotniczego		Warszawa Informacja 119,450MHz			
Osłona meteorologiczna		Łódź Lublinek, tel. 24 6886933			
Zabezpieczenie terenu: Straż Pożarna					

PÓLNOC

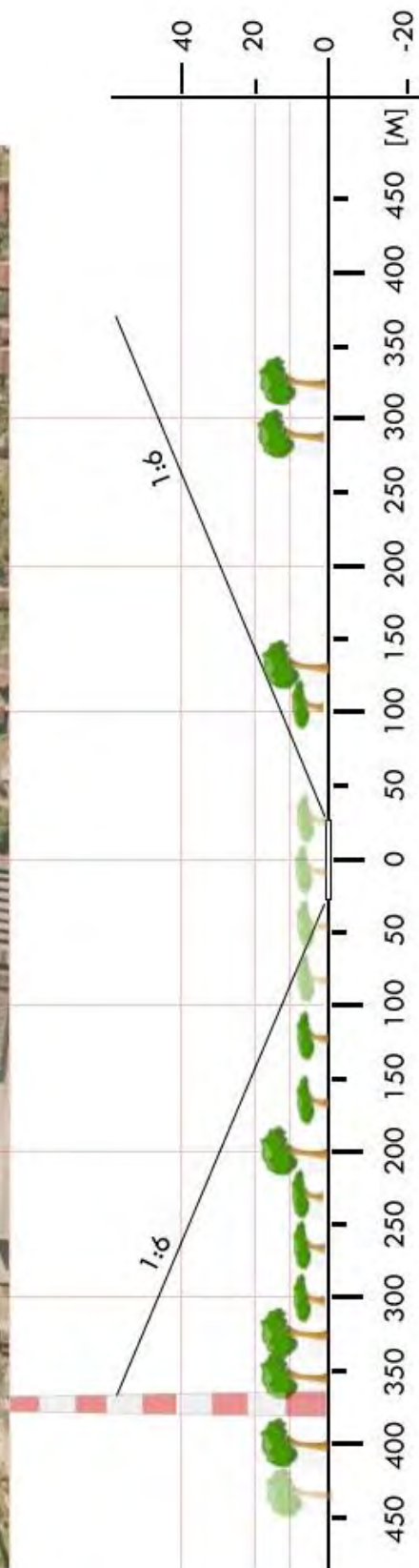
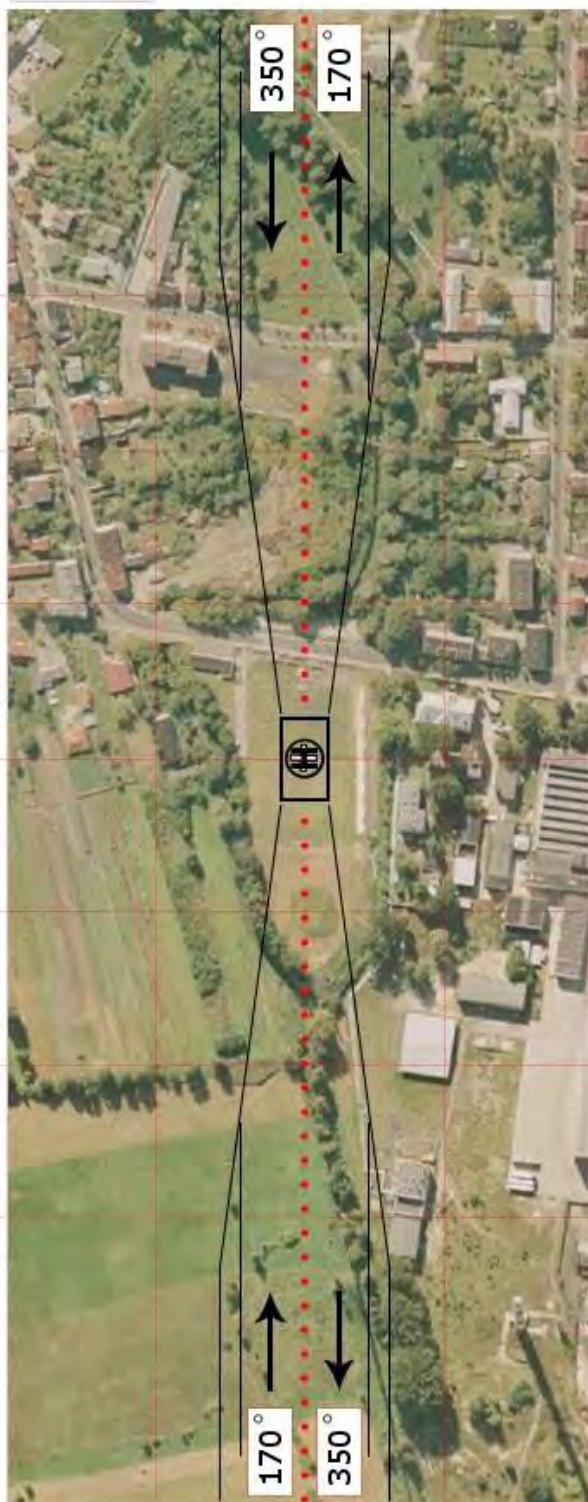

<b>EZG 04</b>	<b>Ruda-Bugaj / boisko</b>		Współrzędne geograficzne		51° 50,08' N 019° 16,97' E
	gm. Aleksandrów Łódzki				
	pow. zgierski		Wzniesienie nad poziom morza		541 ft
	woj. łódzkie				
Stopień trudności		<b>Wariant IIb</b>			
Główny kierunek podejścia		175° / 355°		Światła podejścia	
Główny kierunek startu		355° / 175°		brak	
		FATO		TLOF	
Wymiary		25 x 95 m		10 x 10 m	
Rodzaj nawierzchni		trawa		trawa	
Oznakowanie		brak		brak	
Oświetlenie		brak		brak	
Oświetlenie przeszkód		brak			
Wskaźnik kierunku wiatru		brak			
Minimalne warunki atmosferyczne do startu i lądowania		Dzień		Noc	
		Widzialność	1500 m	Widzialność	3000 m
		Pułap chmur	500 ft	Podstawa chmur	1200 ft
Stale przeszkody: Boisko Na kierunkach podejścia / startu siatki odległość 50 m wysokość 5 m. Na kierunkach podejścia / startu drzewa odległość 100 m wysokość do 15m.					
Ograniczenia lokalne: brak			Procedury specjalne: Lądowanie w nocy przy asyście straży pożarnej Cat. A		
Administrator terenu		UM Aleksandrów Łódzki, tel. 42 270 0300			
Łączność radiotelefoniczna		169,000 MHz (kanał 39); 149,900 (kanał U02)			
Pomoc medyczna, nr tel.		Szpital Zgierz, tel. 42 714 4500			
Straż Pożarna, nr tel.		Zgierz, tel. 42 714 5570			
Policja, nr tel.		Zgierz, tel. 42 714 2200			
Służba ruchu lotniczego		Warszawa Info 119,450 MHz, tel. 22 574 5588			
Osłona meteorologiczna		IMGW Okęcie, tel. 22 846 0682, 22 650 4485			
Zabezpieczenie terenu: Straż Pożarna					

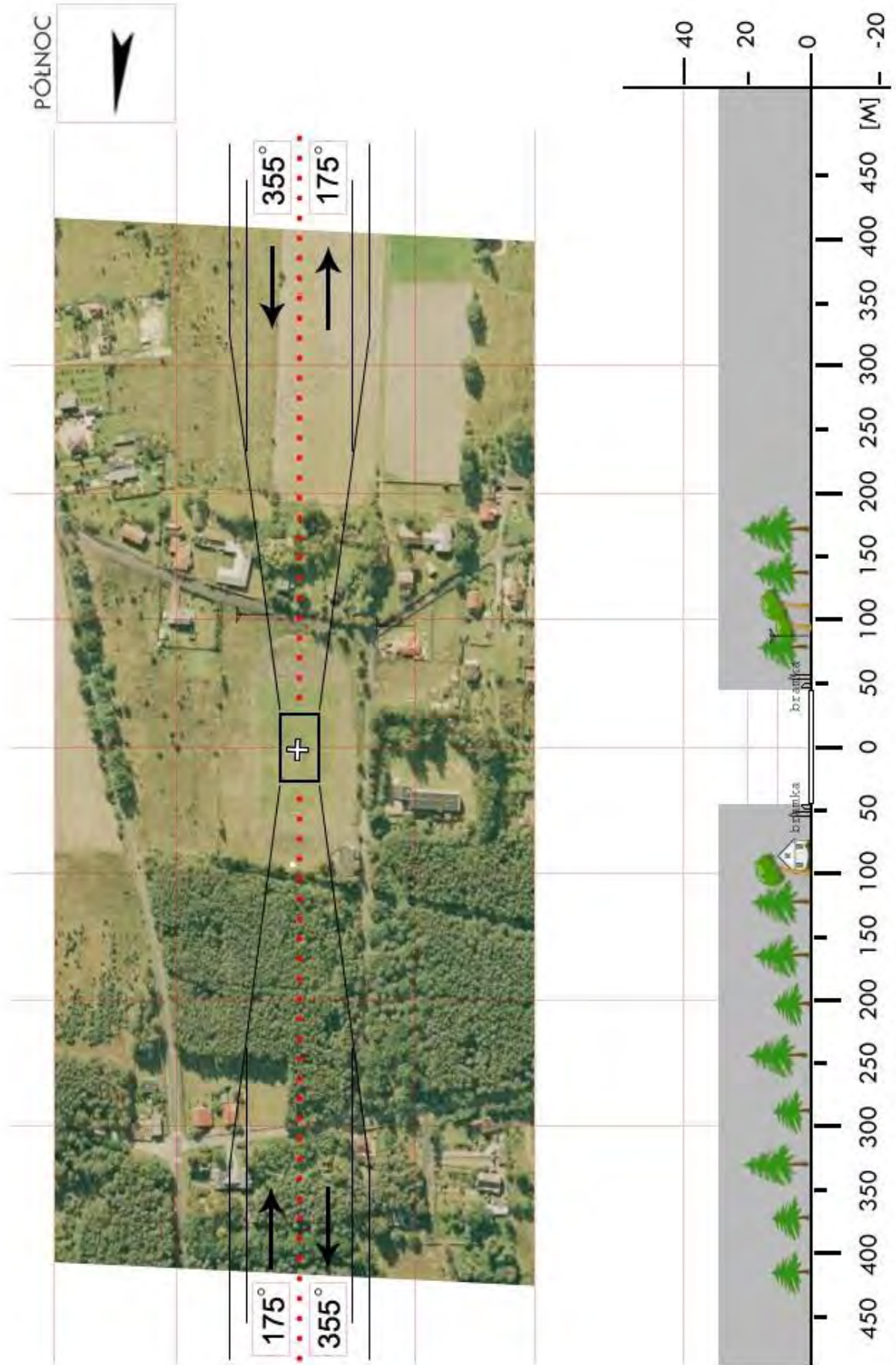

<b>EZG 05</b>	<b>Wola Zbrożkowa / boisko</b>		Współrzędne geograficzne		51° 59,92' N 019° 42,53' E
	gm. Głowno		Wzniesienie nad poziom morza		410 ft
	pow. zgierski woj. łódzkie				
Stopień trudności		<b>Wariant IIb</b>			
Główny kierunek podejścia		290° / 110°		Światła podejścia	
Główny kierunek startu		110° / 290°		brak	
		FATO		TLOF	
Wymiary		100 x 80 m		10 x 10 m	
Rodzaj nawierzchni		trawa		trawa	
Oznakowanie		brak		brak	
Oświetlenie		brak		brak	
Oświetlenie przeszkód		brak			
Wskaźnik kierunku wiatru		brak			
Minimalne warunki atmosferyczne do startu i lądowania		Dzień		Noc	
		Widzialność		3000 m	
		Pułap chmur		1200 ft	
Stale przeszkody: Na kierunku 045° budynek OSP h=12m w odl. 55m; na kierunku 290° drzewa h=12m w odl. 65m					
Ograniczenia lokalne: TMA Łódź Lublinek, 112,400 MHz			Procedury specjalne: Lądowanie w nocy przy asyście straży pożarnej <b>Cat. A</b>		
Administrator terenu		UG, tel. 42 719 1291, 42 719 1354			
Łączność radiotelefoniczna		169,000 MHz (kanał 39); 149,900 (kanał U02)			
Pomoc medyczna, nr tel.		Szpital w Zgierzu, tel. 42 714 4500			
Straż Pożarna, nr tel.		KPPSP, tel. 42 719 0875			
Policja, nr tel.		KPP, tel. 42 714 2213; KP Głowno 42 719 2020			
Służba ruchu lotniczego		Warszawa INFO 119,450 MHz, tel.22 574 55 85			
Osłona meteorologiczna		IMGW Okęcie, tel. 22 8460682, 22 6504485			
Zabezpieczenie terenu: Straż Pożarna, załoga HEMS					

PÓLNOC

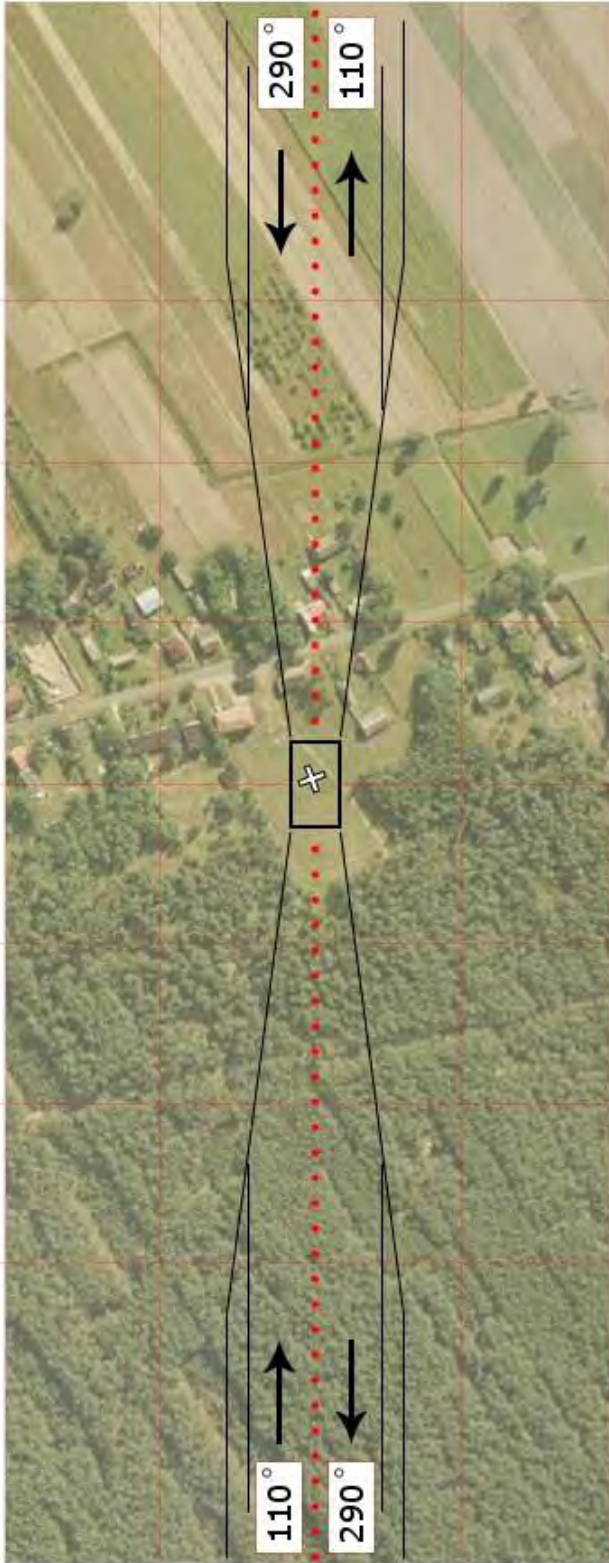

<b>EZG 06</b>	<b>Leśmierz / boisko</b>		Współrzędne geograficzne		52° 01,23' N 019° 16,37' E
	gm. Ozorków		Wzniesienie nad poziom morza		371 ft
	pow. zgierski woj. łódzkie				
Stopień trudności		<b>Wariant IIb</b>			
Główny kierunek podejścia		010° / 190°		Światła podejścia	
Główny kierunek startu		190° / 010°		brak	
		FATO		TLOF	
Wymiary		25 x 95 m		15 x 15 m	
Rodzaj nawierzchni		trawa		trawa	
Oznakowanie		brak		brak	
Oświetlenie		brak		brak	
Oświetlenie przeszkód		brak			
Wskaźnik kierunku wiatru		brak			
Minimalne warunki atmosferyczne do startu i lądowania		Dzień		Noc	
		Widzialność		3000 m	
		Pułap chmur		1200 ft	
Stale przeszkody: Po północnej, wschodniej i zachodniej stronie boiska drzewa o wysokości do 25m; Wzdłuż drogi od zachodu i północy linia SN h=9m					
Ograniczenia lokalne: brak			Procedury specjalne: Cat. A		
Administrator terenu		Wójt Gminy, tel. 42 277 1444, 503 193 621			
Łączność radiotelefoniczna		169,000 MHz (kanał 39); 149,900 (kanał U02)			
Pomoc medyczna, nr tel.		DM05-01 Łódź, tel. 42 647 25 60, 42 231 11 11			
Straż Pożarna, nr tel.		PSP WSKR, tel. 42 631 5125			
Policja, nr tel.		KWP Officer dyż., tel. 42 665 2260 Sztab, 42 665 2865 Recepcja			
Służba ruchu lotniczego		ATC lub FIS dla danej przestrzeni lub obszaru			
Osłona meteorologiczna		CBPL (IMGW) Warszawa, tel. 22 569 4592, -4584, 503 122 805			
Zabezpieczenie terenu: Straż Pożarna, załoga HEMS					

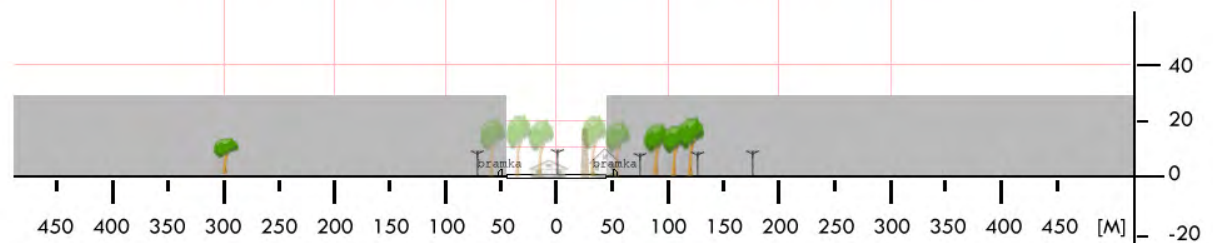
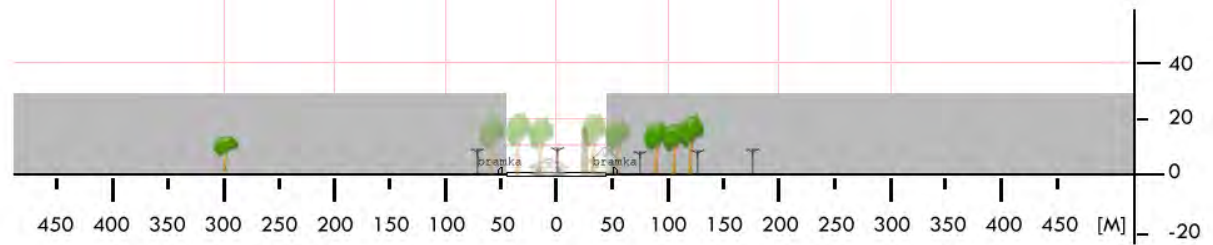
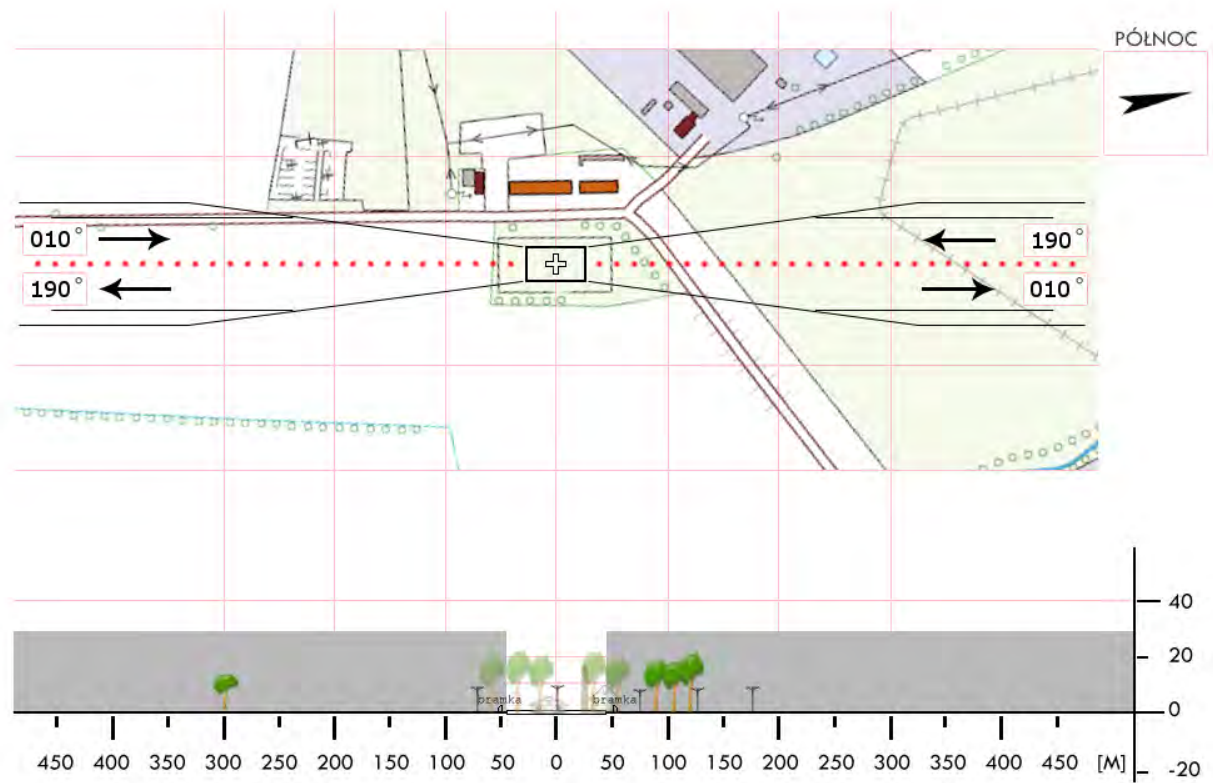

<b>EZG 07</b>	<b>Parzęczew / boisko</b>		Współrzędne geograficzne		51°56,63' N 019°12,32' E
	gm. Parzęczew		Wzniesienie nad poziom morza		402 ft
	pow. zgierski woj. łódzkie				
Stopień trudności		I			
Główny kierunek podejścia		252° / 072°		Światła podejścia	
Główny kierunek startu		072° / 252°		brak	
		FATO		TLOF	
Wymiary		50 x 25 m		10 x 10 m	
Rodzaj nawierzchni		trawa		trawa	
Oznakowanie		brak		brak	
Oświetlenie		brak		brak	
Oświetlenie przeszkód		brak			
Wskaźnik kierunku wiatru		brak			
Minimalne warunki atmosferyczne do startu i lądowania		Dzień		Noc	
		Widzialność	1500 m	Widzialność	3000 m
		Pułap chmur	500 ft	Podstawa chmur	1200 ft
Stale przeszkody: Na kierunku podejścia 252° maszty po prawej na budynku policji o wysokości h=25m w odległości 48m oraz maszty na budynku szkoły o wysokości 32m w odległości 45m.					
Ograniczenia lokalne:  brak			Procedury specjalne: Lądowanie w nocy przy asyście straży pożarnej		
Administrator terenu		LZS Orzeł Parzęczew			
Łączność radiotelefoniczna		169,000 MHz (kanał 39); 149,900 MHz (kanał U02)			
Pomoc medyczna, nr tel.		PR Zgierz tel. 42 7144500, 42 7144261			
Straż Pożarna, nr tel.		PSP Zgierz, tel. 42 7190875			
Policja, nr tel.		42 7186007			
Służba ruchu lotniczego		Warszawa Informacja 119,450 MHz			
Osłona meteorologiczna		Łódź Lublinek tel. 42 6886933			
Zabezpieczenie terenu: LSZ Orzeł Parzęczew boisko. Prezes Kazimierz Kurtasiński tel. 606 311188					
Straż Pożarna ----- OSP: Stegliński Grzegorz 500 052109; Klimczak Dariusz 606 95423					

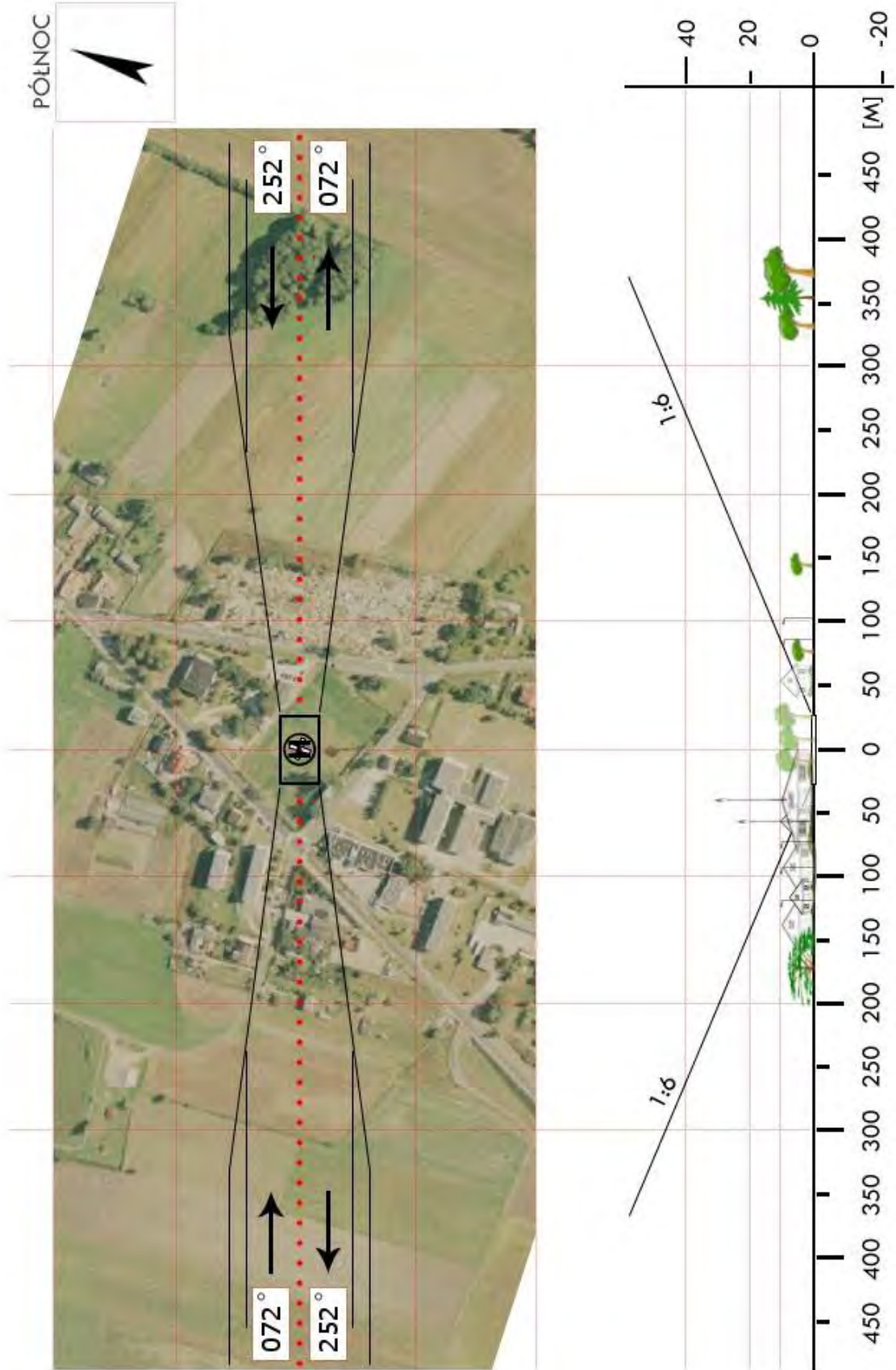

<b>EZG 08</b>	<b>Stryków / stadion</b>		Współrzędne geograficzne		51° 54,06' N 019° 36,68' E	
	gm. Stryków		Wzniesienie nad poziom morza		531 ft	
	pow. zgierski woj. łódzkie					
Stopień trudności			<b>Wariant IIb</b>			
Główny kierunek podejścia			215° / 035°		Światła podejścia	
Główny kierunek startu			035° / 215°		brak	
			FATO		TLOF	
Wymiary			25 x 95 m		10 x 10 m	
Rodzaj nawierzchni			trawa		trawa	
Oznakowanie			brak		brak	
Oświetlenie			brak		brak	
Oświetlenie przeszkód			brak			
Wskaźnik kierunku wiatru			brak			
Minimalne warunki atmosferyczne do startu i lądowania			Dzień		Noc	
			Widzialność		3000 m	
			Pułap chmur		1200 ft	
Stale przeszkody: Linia energ. h=10m na kierunku 035° w odl. 100m (od środka boiska); latarnie h=12m dokoła boiska; drzewo h=15m na kierunku 215° w odl. 75m; siatka ochronna h=7m po stronie NW boiska						
Ograniczenia lokalne: brak			Procedury specjalne: Cat. A			
Administrator terenu			UM-G Stryków, tel. 42 719 8002			
Łączność radiotelefoniczna			169,000 MHz (kanał 39); 149,900 (kanał U02)			
Pomoc medyczna, nr tel.			DM05-01 Łódź, tel. 42 647 2560, 42 231 1111			
Straż Pożarna, nr tel.			PSP WSKR, tel. 42 631 5125			
Policja, nr tel.			KWP Oficer dyż., tel.42 665 2260, 42 665 2865			
Służba ruchu lotniczego			ATC lub FIS dla danej przestrzeni lub obszaru			
Osłona meteorologiczna			CBPL (IMGW) Warszawa, tel. 22 569 4592, -4584, 503 122 805			
Zabezpieczenie terenu: Straż Pożarna, załoga HEMS						

