

WBR 01	Białobrzegi / stadion		Współrzędne geograficzne		51°38,72' N 020°56,63' E
	gm. Białobrzegi		Wzniesienie nad poziom morza		387 ft
	pow. białobrzeski woj. mazowieckie				
Stopień trudności		I			
Główny kierunek podejścia		150° / 330°		Światła podejścia	
Główny kierunek startu		150° / 330°		brak	
		FATO		TLOF	
Wymiary		50 x 25 m		25 x 25 m	
Rodzaj nawierzchni		trawa		trawa	
Oznakowanie		brak		brak	
Oświetlenie		brak		brak	
Oświetlenie przeszkód		brak			
Wskaźnik kierunku wiatru		brak			
Minimalne warunki atmosferyczne do startu i lądowania		Dzień		Noc	
		Widzialność		Widzialność	
		Pułap chmur		Podstawa chmur	
		1500 m		3000 m	
		500 ft		1200 ft	
Stale przeszkody: Za bramkami siatka-łapacz piłek o wys. 5m w odl. ok. 56m od środka boiska; Na kierunku podejścia 330° rząd drzew o wys. 10m w odl. 133m; trzy lampy oświetleniowe o wys. 5,7m w odl. 91m; Na kierunku startu 330° budynki o wys. 10m w odl. 118m. Na kierunku W poza strefą podejścia i odejścia - trybuna dla kibiców o wys. ok. 3 wraz z pięcioma masztami i czterema latarniami o wys. ok. 10m.					
Ograniczenia lokalne: brak			Procedury specjalne: Lądowanie w nocy przy asyście straży pożarnej		
Administrator terenu		UMiG Białobrzegi tel. 48 6132572 w godz. 7:30÷15:30			
Łączność radiotelefoniczna		169,000 MHz (kanał 39); 149,900 MHz (kanał U02)			
Pomoc medyczna, nr tel.		Szpital Wojewódzki w Radomiu, tel. 48 3622288			
Straż Pożarna, nr tel.		PSP Białobrzegi, tel. 48 6132281			
Policja, nr tel.		KPP Białobrzegi, tel. 48 6135200			
Służba ruchu lotniczego		Warszawa Informacja 119,450 MHz			
Osłona meteorologiczna		IMGW Warszawa tel. 22 8460682			
Zabezpieczenie terenu: Straż Pożarna					

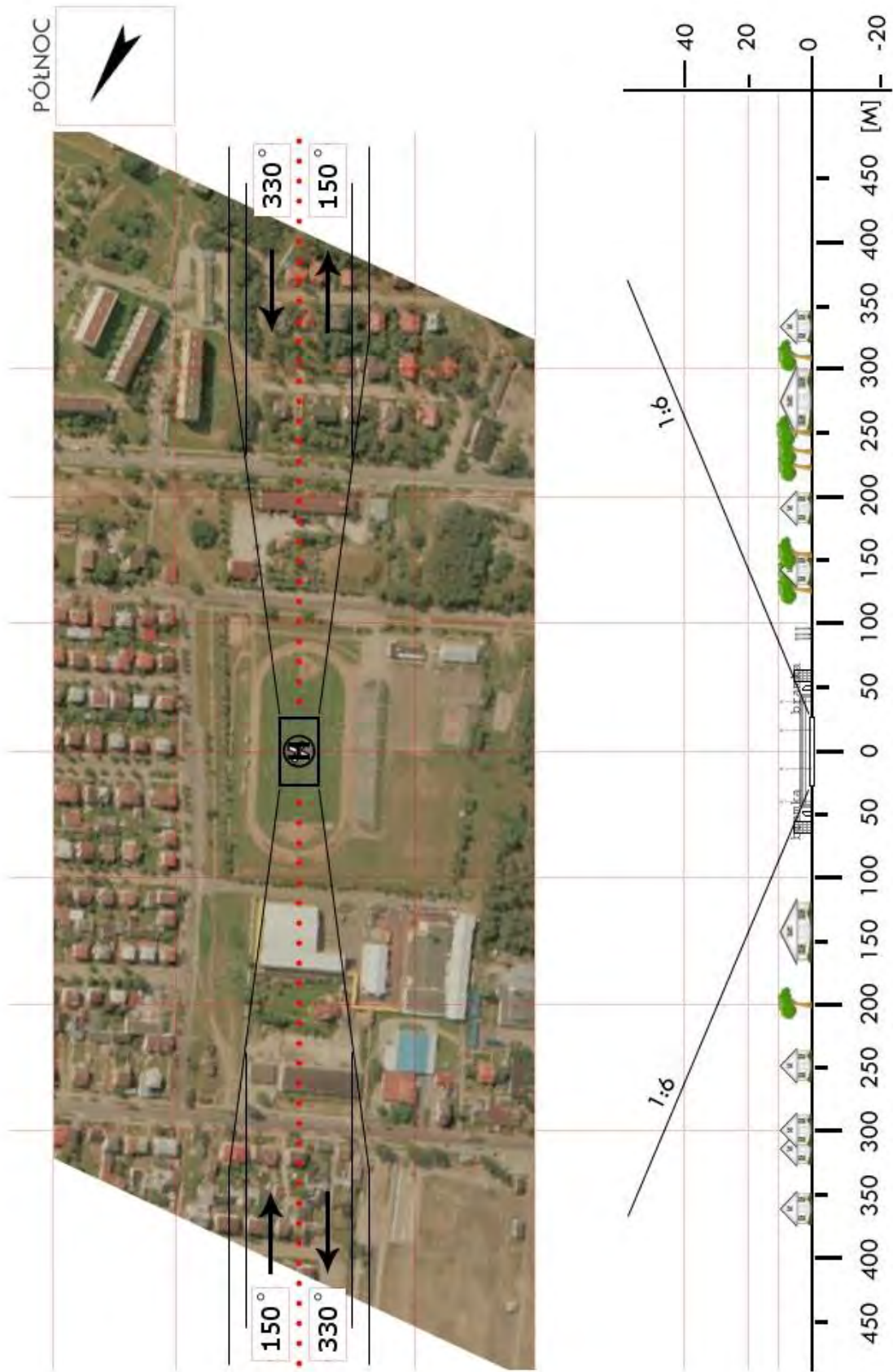

WBR 02	Falęcice / boisko		Współrzędne geograficzne		51°40,33' N 020°56,32' E	
	gm. Promna		Wzniesienie nad poziom morza		473 ft	
	pow. białobrzegi woj. mazowieckie					
Stopień trudności			I			
Główny kierunek podejścia			325° / 145°		Światła podejścia	
Główny kierunek startu			325° / 145°		brak	
			FATO		TLOF	
Wymiary			50 x 25 m		25 x 25 m	
Rodzaj nawierzchni			trawa		trawa	
Oznakowanie			brak		brak	
Oświetlenie			brak		brak	
Oświetlenie przeszkód			brak			
Wskaźnik kierunku wiatru			brak			
Minimalne warunki atmosferyczne do startu i lądowania			Dzień		Noc	
			Widzialność		3000 m	
			Pułap chmur		1200 ft	
Stale przeszkody: Boisko ogrodzone siatką o wys. 2m. Na kierunku podejścia 325° drzewa o wys. 5m w odl. 45m. Budynek gospodarczy o wysokości 6m w odległości 60m; z lewej strony w odl. ok. 50m od osi drzewo o wysokości ok. 15m. Na kierunku startu 325° trybuny o wysokości 1,5m; budynek o wys. 3,5m w odl. 56m oraz drzewa o wys. 7m; drzewa o wysokości do 20m po obu stronach poza strefą podejścia i odlotu.						
Ograniczenia lokalne: brak			Procedury specjalne: Lądowanie w nocy przy asyście straży pożarnej			
Administrator terenu			Wójt Gminy Promna, tel. 48 6133628 (07:10÷15:10)			
Łączność radiotelefoniczna			169,000 MHz (kanał 39); 149,900 MHz (kanał U02)			
Pomoc medyczna, nr tel.			Szpital Powiatowy w Grójcu, tel. 48 6642309			
Straż Pożarna, nr tel.			PSP Białobrzegi, tel. 48 6132281			
Policja, nr tel.			KPP Białobrzegi, tel. 48 6135200			
Służba ruchu lotniczego			Warszawa Informacja 119,450 MHz, tel. 22 8460682			
Osłona meteorologiczna			IMGW Warszawa, tel. 22 8460682			
Zabezpieczenie terenu: Straż Pożarna						

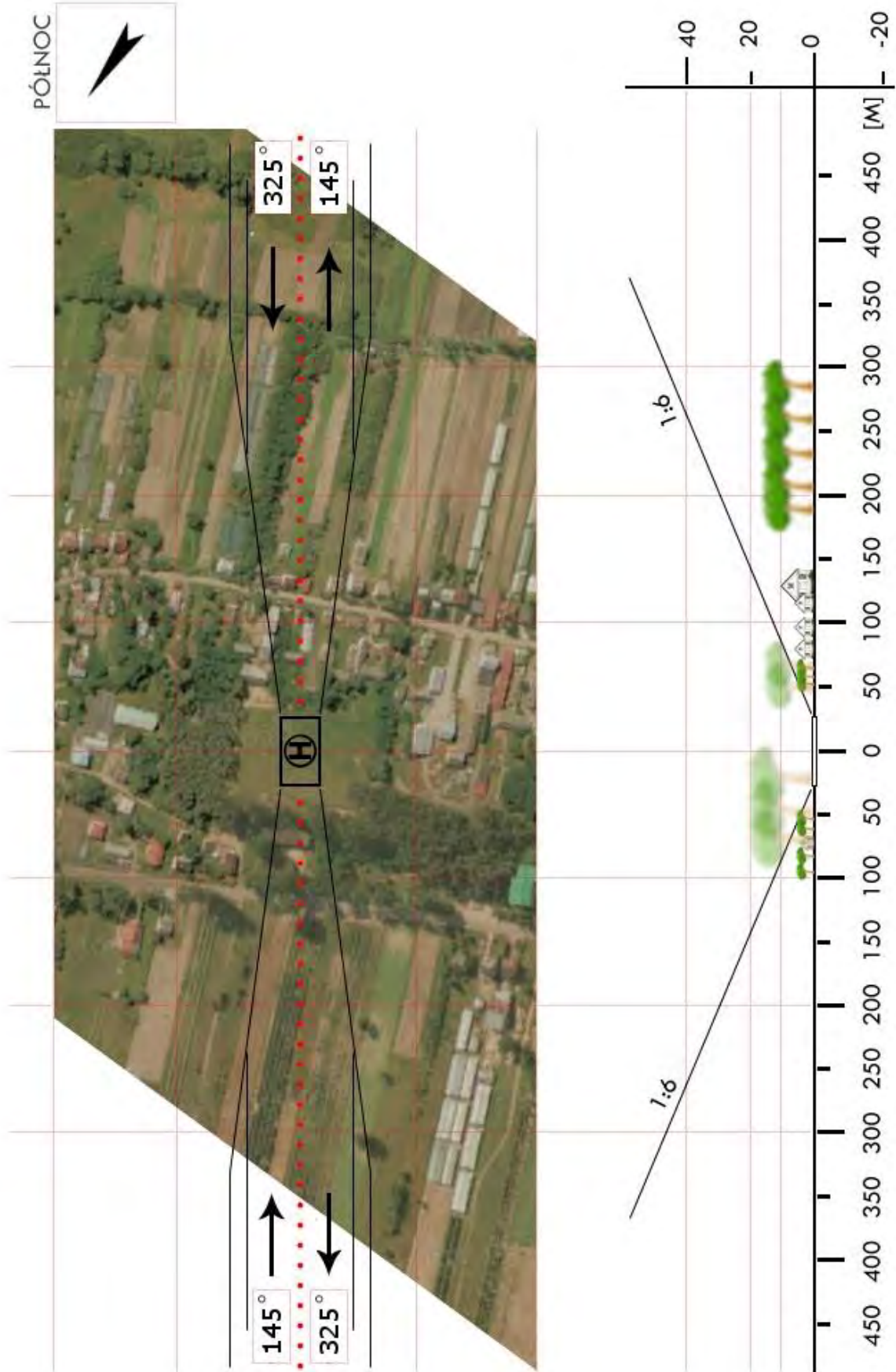

WBR 04	Stara Błotnica / boisko		Współrzędne geograficzne		51°32,93' N 020°57,55' E
	gm. Stara Błotnica		Wzniesienie nad poziom morza		532 ft
	pow. białobrzeski woj. mazowieckie				
Stopień trudności		I			
Główny kierunek podejścia		080° / 260°		Światła podejścia	
Główny kierunek startu		080° / 260°		brak	
		FATO		TLOF	
Wymiary		50 x 25 m		25 x 25 m	
Rodzaj nawierzchni		trawa		trawa	
Oznakowanie		brak		brak	
Oświetlenie		brak		brak	
Oświetlenie przeszkód		brak			
Wskaźnik kierunku wiatru		brak			
Minimalne warunki atmosferyczne do startu i lądowania		Dzień		Noc	
		Widzialność		Widzialność	
		Pułap chmur		Podstawa chmur	
		1500 m		3000 m	
		500 ft		1200 ft	
Stale przeszkody:					
Na kierunku podejścia 080° las w odległości ok. 280m o wysokości do 20m.					
Na kierunku startu 260° drzewka owocowe o wys. 3m w odl. 150m; w odległości 200m linia energetyczna o wys. 8m.					
Ograniczenia lokalne:			Procedury specjalne:		
brak			Lądowanie w nocy przy asyście straży pożarnej		
Administrator terenu		UG Stara Błotnica 48 3857790 w godz. 7:30-15:30 pn-pt.			
Łączność radiotelefoniczna		149,900MHz (kanał U02); 169,000MHz (kanał 39)			
Pomoc medyczna, nr tel.		Szpital Specjalistyczny w Radomiu, tel. 48 3622288			
Straż Pożarna, nr tel.		KPPSP w Białobrzegach, tel. 48 613 22 81			
Policja, nr tel.		KPP w Białobrzegach, tel. 48 613 52 00			
Służba ruchu lotniczego		Warszawa Informacja 119,450 MHz			
Osłona meteorologiczna		IMGW Warszawa, tel. 22 846 06 82			
Zabezpieczenie terenu:					
Straż Pożarna					

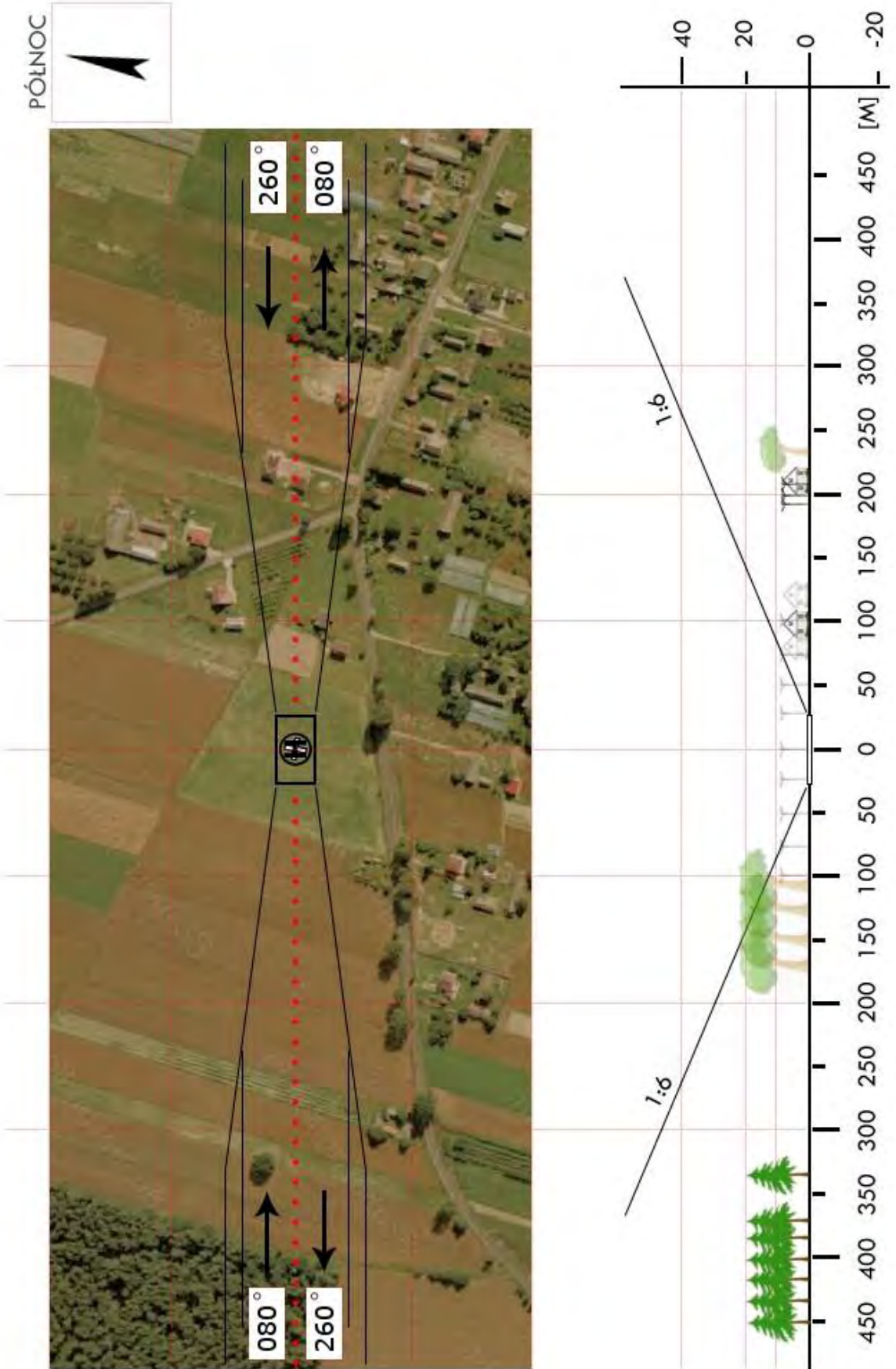

WBR 05	Stromiec / stadion		Współrzędne geograficzne		51°38,30' N 021°05,07' E
	gm. Stromiec		Wzniesienie nad poziom morza		443 ft
	pow. białobrzegi				
	woj. mazowieckie				
Stopień trudności		I			
Główny kierunek podejścia		195° / 350°		Światła podejścia	
Główny kierunek startu		170° / 015°		brak	
		FATO		TLOF	
Wymiary		50 x 25 m		25 x 25 m	
Rodzaj nawierzchni		trawa		trawa	
Oznakowanie		brak		brak	
Oświetlenie		brak		brak	
Oświetlenie przeszkód		brak			
Wskaźnik kierunku wiatru		brak			
Minimalne warunki atmosferyczne do startu i lądowania		Dzień		Noc	
		Widzialność		3000 m	
		Pułap chmur		Podstawa chmur	
		1500 m		1200 ft	
		500 ft			
Stale przeszkody: Boisko ogrodzone płotem mieszanym (beton/siatka) o wysokości 2m. Na kierunku podejścia 350° po obu stronach drzewa o wysokości 20m w odległości 35m. Na kierunku podejścia 195° po prawej stronie w odległości 35m od osi skupisko drzew o wys. 13m; z lewej strony osi w odl. 35m trzy drzewa o wys. 13m; słup oświetleniowy o wys. 7,5m w odl. 60m; kontener o wys. ok. 2,8m w odległości 25m.					
Ograniczenia lokalne: brak			Procedury specjalne: Lądowanie w nocy przy asyście straży pożarnej		
Administrator terenu		Wójt Gminy Stromiec, tel. 48 6191020 godz. 07:30÷15:30			
Łączność radiotelefoniczna		169,000 MHz (kanał 39); 149,900 MHz (kanał U02)			
Pomoc medyczna, nr tel.		Szpital Powiatowy w Grójcu, tel. 48 6642309			
Straż Pożarna, nr tel.		PSP Białobrzegi, tel. 48 6132281			
Policja, nr tel.		KPP Białobrzegi, tel. 48 6135200			
Służba ruchu lotniczego		Warszawa Informacja 119,450 MHz, tel. 22 8460682			
Osłona meteorologiczna		IMGW Warszawa, tel. 22 8460682			
Zabezpieczenie terenu: Straż Pożarna					

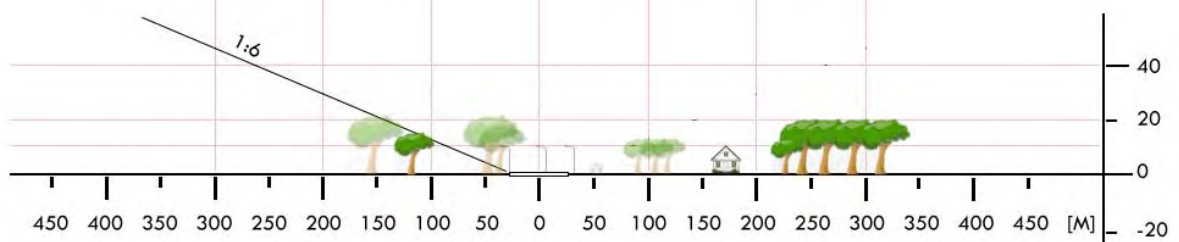
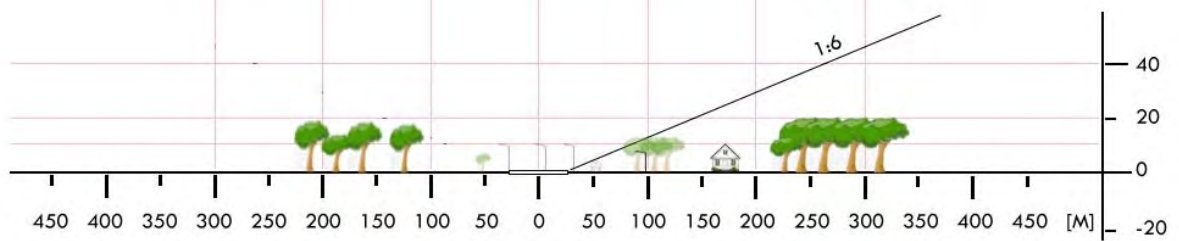

WBR 06	Wyśmierzyce / stadion		Współrzędne geograficzne		51° 37,68' N 020° 49,50' E	
	gm. Wyśmierzyce		Wzniesienie nad poziom morza		406 ft	
	pow. białobrzeski woj. mazowieckie					
Stopień trudności		Wariant IIb				
Główny kierunek podejścia		165° / 345°		Światła podejścia		
Główny kierunek startu		345° / 165°		brak		
		FATO		TLOF		
Wymiary		25 x 95 m		15 x 15 m		
Rodzaj nawierzchni		trawa		trawa		
Oznakowanie		brak		brak		
Oświetlenie		brak		brak		
Oświetlenie przeszkód		brak				
Wskaźnik kierunku wiatru		brak				
Minimalne warunki atmosferyczne do startu i lądowania		Dzień		Noc		
		Widzialność		3000 m		
		Pułap chmur		1200 ft		
Stałe przeszkody:						
Siatka ochronna h=7m za bramkami W: Lampy h=7m (3 szt.) wzdłuż boku boiska N: Rząd drzew h=12m w odległości ok. 85m E: Orlik, las o wys. do 15m w odl.45-50m S: zabudowa jednorodzinna o wys. do 9m w odl. ok. 80m						
Ograniczenia lokalne:			Procedury specjalne:			
brak			Cat. A			
Administrator terenu		Urząd Miejski w Wyśmierzycach, tel. 48 615 7003				
Łączność radiotelefoniczna		169,000 MHz (kanał 39); 149,900 (kanał U02)				
Pomoc medyczna, nr tel.		DM07-03 Radom, tel. 48 361 9356, 48 375 1401				
Straż Pożarna, nr tel.		PSP WSKR, tel. 22 559 6555, 22 523 3512				
Policja, nr tel.		KWP Oficer dyż., tel. 22 603 6555				
Służba ruchu lotniczego		ATC lub FIS dla danej przestrzeni lub obszaru				
Osłona meteorologiczna		CBPL (IMGW) Warszawa, tel. 22 569 4592, -4584, 503 122 805				
Zabezpieczenie terenu:						
Straż Pożarna, załoga HEMS						

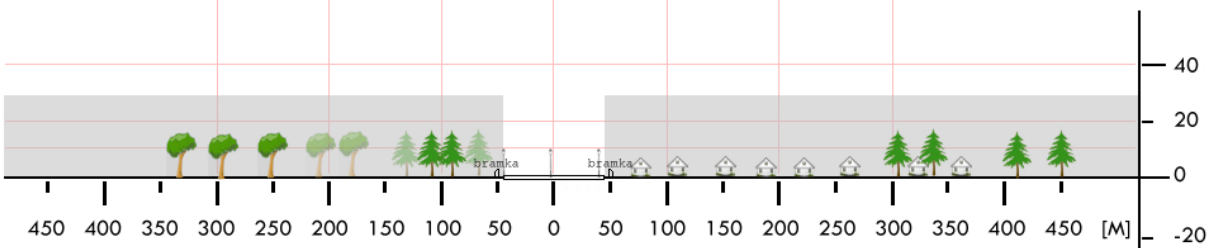
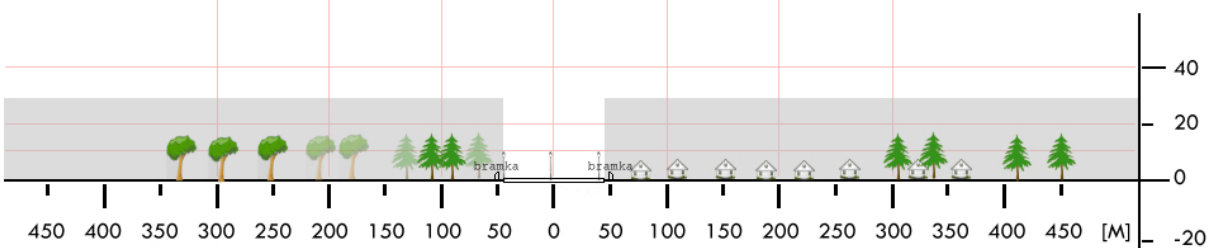
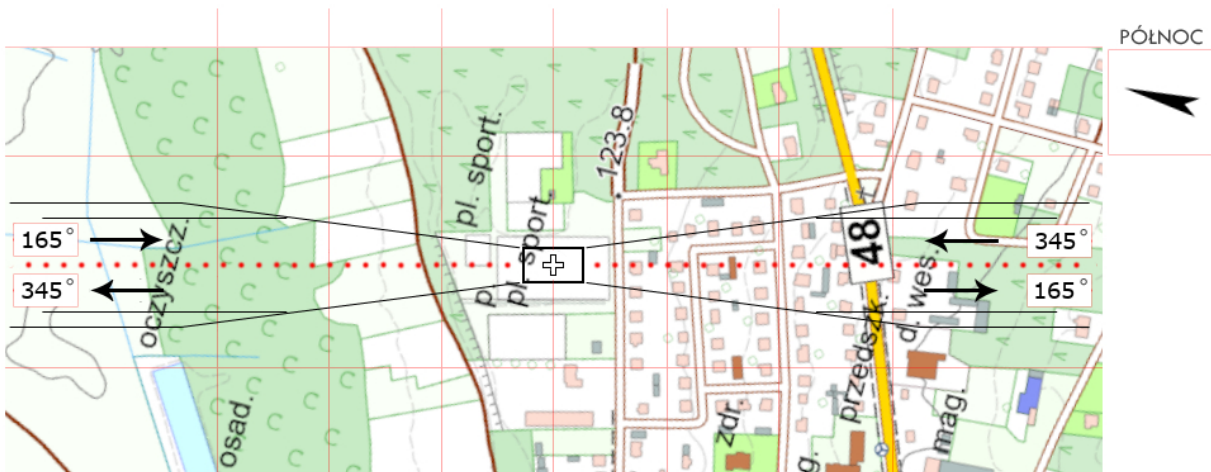

WCI 02	Kownaty Żądowe / boisko		Współrzędne geograficzne		52° 50,08' N 020° 33,65' E
	gm. Ciechanów		Wzniesienie nad poziom morza		354 ft
	pow. ciechanowski woj. mazowieckie				
Stopień trudności		I			
Główny kierunek podejścia		025° / 170°		Światła podejścia	
Główny kierunek startu		350° / 205°		brak	
		FATO		TLOF	
Wymiary		50 x 25 m		15 x 15 m	
Rodzaj nawierzchni		trawa		trawa	
Oznakowanie		brak		brak	
Oświetlenie		brak		brak	
Oświetlenie przeszkód		brak			
Wskaźnik kierunku wiatru		brak			
Minimalne warunki atmosferyczne do startu i lądowania		Dzień		Noc	
		Widzialność		Widzialność	
		1500 m		3000 m	
		Pułap chmur		Podstawa chmur	
		500 ft		1200 ft	
<p>Stałe przeszkody:</p> <p>Wiatrak h ok. 100-150m, po stronie zachodniej na kier. 258° w odległości 532m od środka boiska</p> <p>Drzewa h=15-20m wzdłuż południowej granicy boiska, obok podejścia 025°</p>					
Ograniczenia lokalne: Strefa TSA02C (GND÷FL660)			Procedury specjalne: brak		
Administrator terenu		Wójt Gminy Ciechanów Marek Kiwit, tel. 503 161 667			
Łączność radiotelefoniczna		169,000 MHz (kanał 39); 149,900 (kanał U02)			
Pomoc medyczna, nr tel.		Ciechanów szpital, tel. 23 672 4488			
Straż Pożarna, nr tel.		Ciechanów, tel. 23 672 4881			
Policja, nr tel.		Ciechanów, tel. 23 673 1417			
Służba ruchu lotniczego		Olsztyn INFO 118,775MHz, tel. 22 574 5588			
Osłona meteorologiczna		IMGW Okęcie, tel. 22 846 0682, 22 569 4592			
<p>Zabezpieczenie terenu:</p> <p>Straż Pożarna, załoga HEMS</p>					

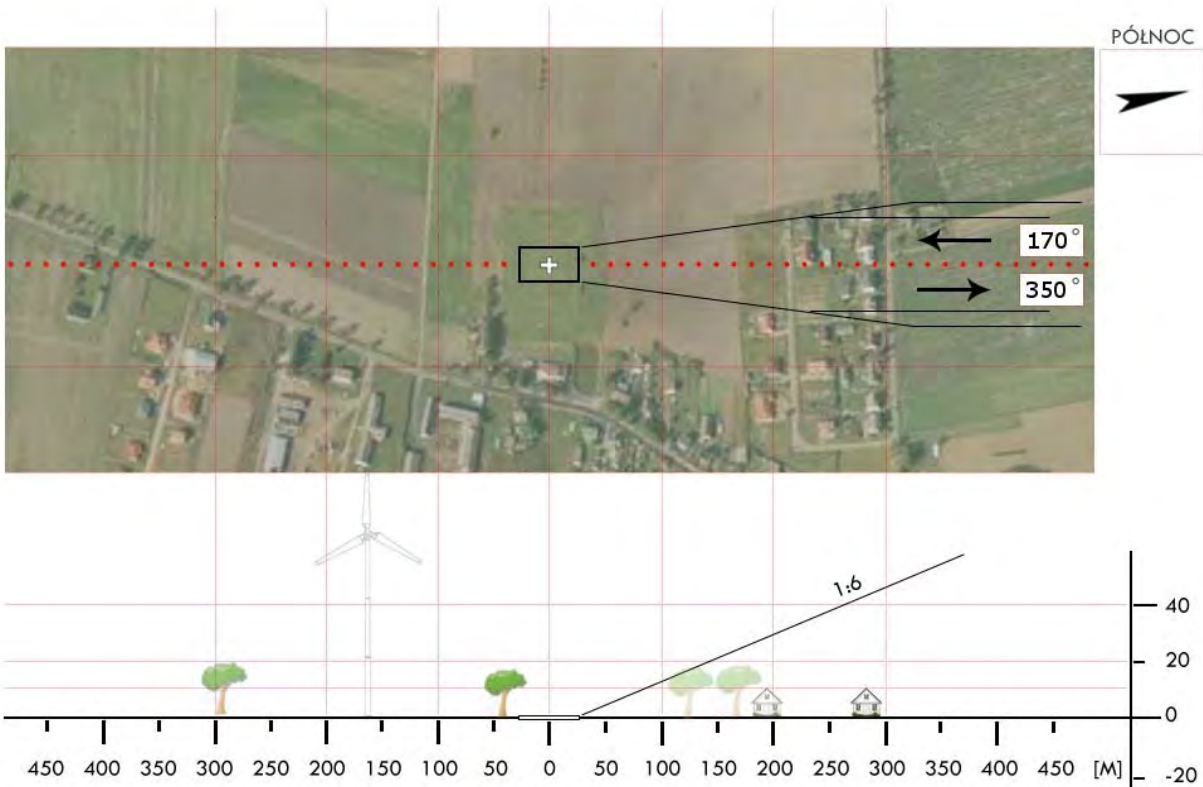
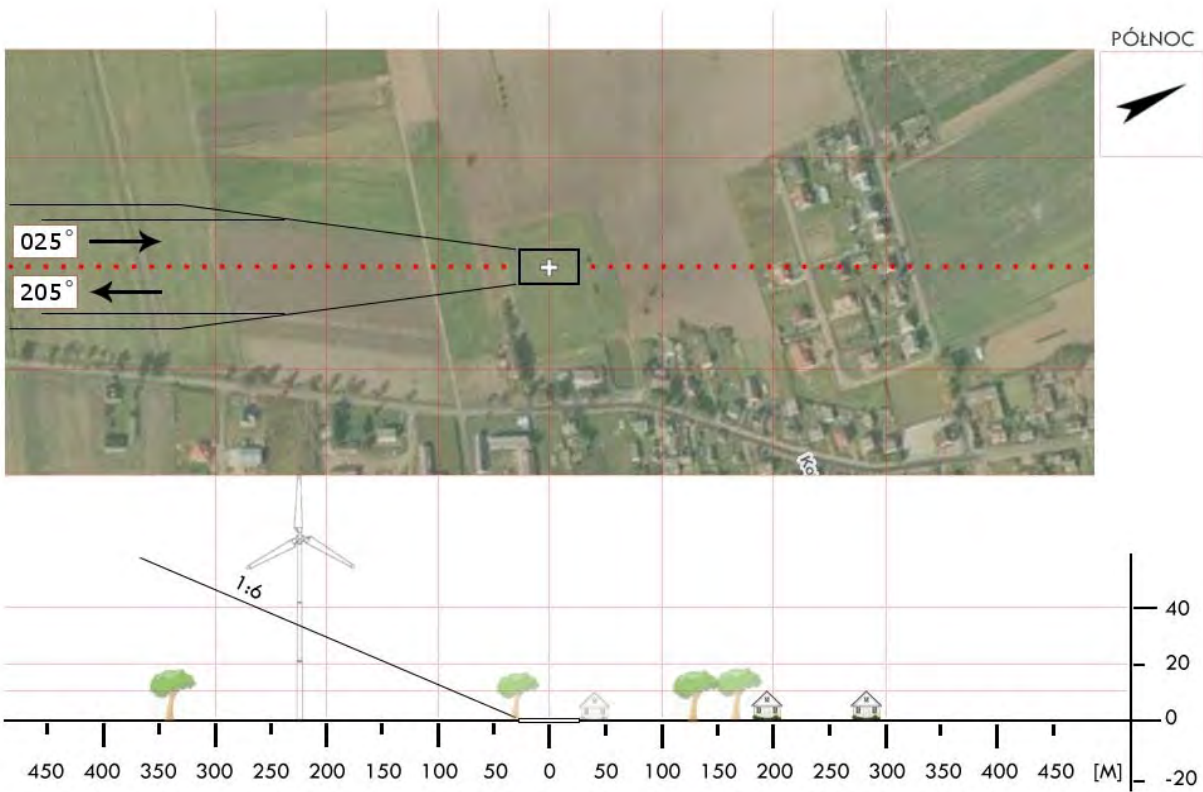

WCI 04	Watkowo / łąka		Współrzędne geograficzne		52° 48,97' N 020° 49,23' E
	gm. Gołymin-Ośrodek		Wzniesienie nad poziom morza		371 ft
	pow. ciechanowski woj. mazowieckie				
Stopień trudności		I			
Główny kierunek podejścia		330° / 150°		Światła podejścia	
Główny kierunek startu		150° / 330°		brak	
		FATO		TLOF	
Wymiary		25 x 50 m		10 x 10 m	
Rodzaj nawierzchni		trawa		trawa	
Oznakowanie		brak		brak	
Oświetlenie		brak		brak	
Oświetlenie przeszkód		brak			
Wskaźnik kierunku wiatru		brak			
Minimalne warunki atmosferyczne do startu i lądowania		Dzień		Noc	
		Widzialność	1500 m	Widzialność	3000 m
		Pułap chmur	500 ft	Podstawa chmur	1200 ft
Stale przeszkody: Po stronie południowej: Remiza OSP Watkowo, za remizą drzewo h=20m w odl. 140m; linia energ. h=9m w odl. 125m (wzdłuż drogi),					
Ograniczenia lokalne: brak			Procedury specjalne: brak		
Administrator terenu		UG Gołymin-Ośrodek, tel. 23 671 6020			
Łączność radiotelefoniczna		169,000 MHz (kanał 39); 149,900 (kanał U02)			
Pomoc medyczna, nr tel.		Szpital Ciechanów, tel. 23 672 3271			
Straż Pożarna, nr tel.		KP PSP Ciechanów, tel. 23 672 4881			
Policja, nr tel.		KPP Ciechanów, tel. 23 673 1614			
Służba ruchu lotniczego		Olsztyn INFO 118,775MHz, tel. 22 574 5588			
Osłona meteorologiczna		IMGW Okęcie, tel. 22 846 0682, 22 650 4485			
Zabezpieczenie terenu: Straż Pożarna, załoga HEMS					

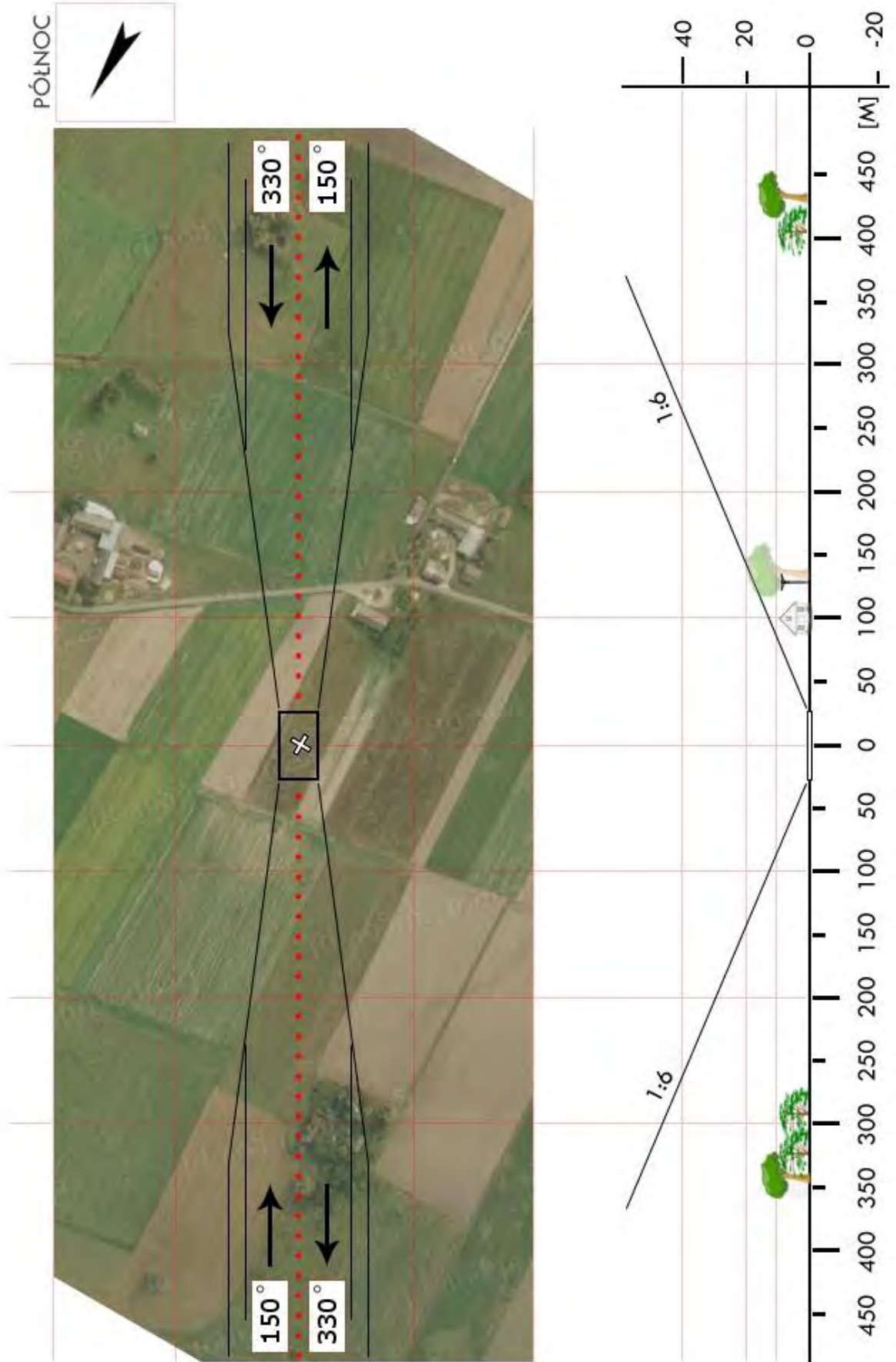

WCI 05	Grudusk / stadion		Współrzędne geograficzne		53° 03,67' N 020° 37,51' E
	gm. Grudusk		Wzniesienie nad poziom morza		458 ft
	pow. ciechanowski woj. mazowieckie				
Stopień trudności		Wariant IIa			
Główny kierunek podejścia		070° / 250°		Światła podejścia	
Główny kierunek startu		250° / 070°		brak	
		FATO		TLOF	
Wymiary		25 x 95 m		10 x 10 m	
Rodzaj nawierzchni		trawa		trawa	
Oznakowanie		brak		brak	
Oświetlenie		brak		brak	
Oświetlenie przeszkód		brak			
Wskaźnik kierunku wiatru		brak			
Minimalne warunki atmosferyczne do startu i lądowania		Dzień		Noc	
		Widzialność		Widzialność	
		Pułap chmur		Podstawa chmur	
		1500 m		3000 m	
		500 ft		1200 ft	
Stale przeszkody: Linia energ. h=10m na kier. 070° w odległości 150+250m (przecina skośnie ścieżkę podejścia); Budynek OSP h=12m na kier. 250° w odległości 115m; Drzewo h=25m na kierunku 145° w odl. 80m					
Ograniczenia lokalne: brak			Procedury specjalne: Cat. A		
Administrator terenu		UG Grudusk, tel. 23 671 5012			
Łączność radiotelefoniczna		169,000 MHz (kanał 39); 149,900 (kanał U02)			
Pomoc medyczna, nr tel.		Szpital Ciechanów, tel. 23 672 3271			
Straż Pożarna, nr tel.		KPPSP Ciechanów, tel. 23 672 4881			
Policja, nr tel.		KPP Ciechanów, tel. 23 673 1614			
Służba ruchu lotniczego		Olsztyn INFO 118,775 MHz; tel. 22 574 5588			
Osłona meteorologiczna		IMGW Okęcie, tel. 22 846 0682, 22 650 4485			
Zabezpieczenie terenu: Straż Pożarna, załoga HEMS					

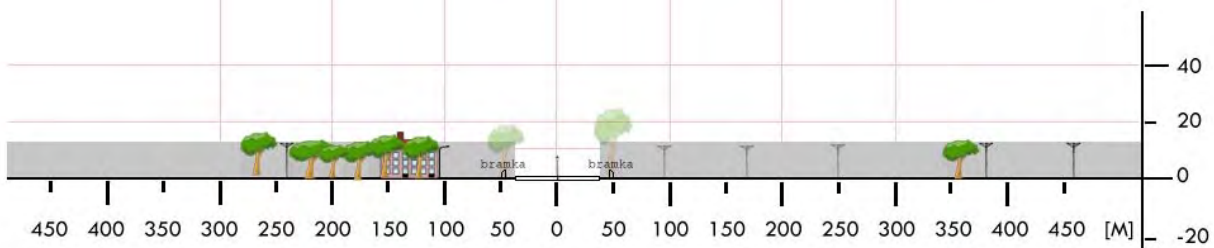
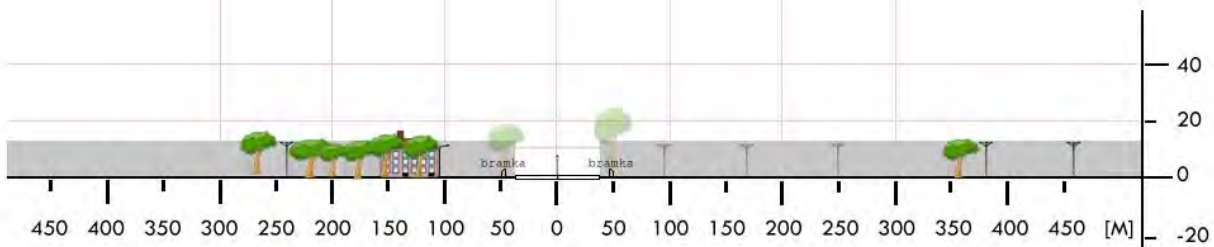

WCI 06	Kraszewo / boisko		Współrzędne geograficzne		52° 47,32' N 020° 33,90' E
	gm. Ojrzeń		Wzniesienie nad poziom morza		354 ft
	pow. ciechanowski woj. mazowieckie				
Stopień trudności		I			
Główny kierunek podejścia		075° / 160°		Światła podejścia	
Główny kierunek startu		255° / 340°		brak	
		FATO		TLOF	
Wymiary		50 x 25 m		15 x 15 m	
Rodzaj nawierzchni		trawa		trawa	
Oznakowanie		brak		brak	
Oświetlenie		brak		brak	
Oświetlenie przeszkód		brak			
Wskaźnik kierunku wiatru		brak			
Minimalne warunki atmosferyczne do startu i lądowania		Dzień		Noc	
		Widzialność		Widzialność	
		Pułap chmur		Podstawa chmur	
		1500 m		3000 m	
		500 ft		1200 ft	
Stałe przeszkody: brak					
Ograniczenia lokalne: brak			Procedury specjalne: brak		
Administrator terenu		Wójt Gminy Ojrzeń, tel. 606 915 213			
Łączność radiotelefoniczna		169,000 MHz (kanał 39); 149,900 MHz (kanał U02)			
Pomoc medyczna, nr tel.		Ciechanów szpital, tel. 23 672 4488			
Straż Pożarna, nr tel.		Ciechanów, tel. 23 672 4881			
Policja, nr tel.		Ciechanów, tel. 23 673 1417			
Służba ruchu lotniczego		Olsztyn INFO: 118,775MHz tel. 22 574 5588			
Osłona meteorologiczna		IMGW Okęcie, tel. 22 846 0682, 22 650 4485			
Zabezpieczenie terenu: Straż Pożarna					

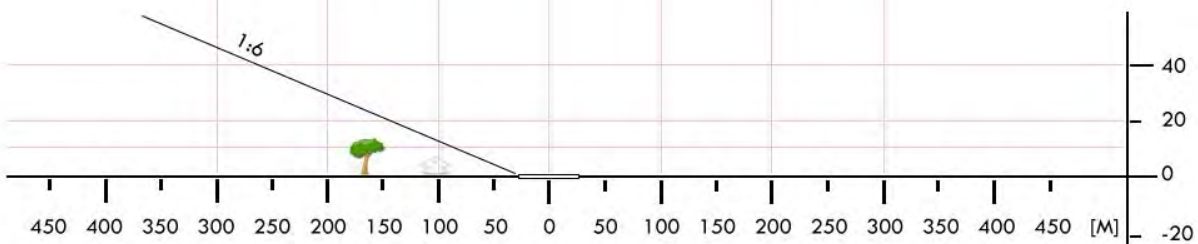
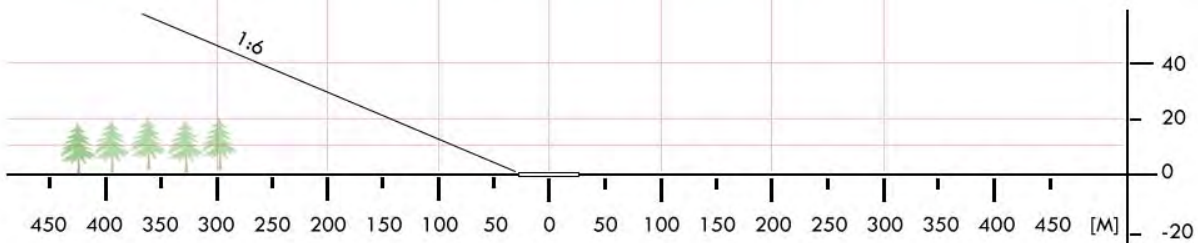
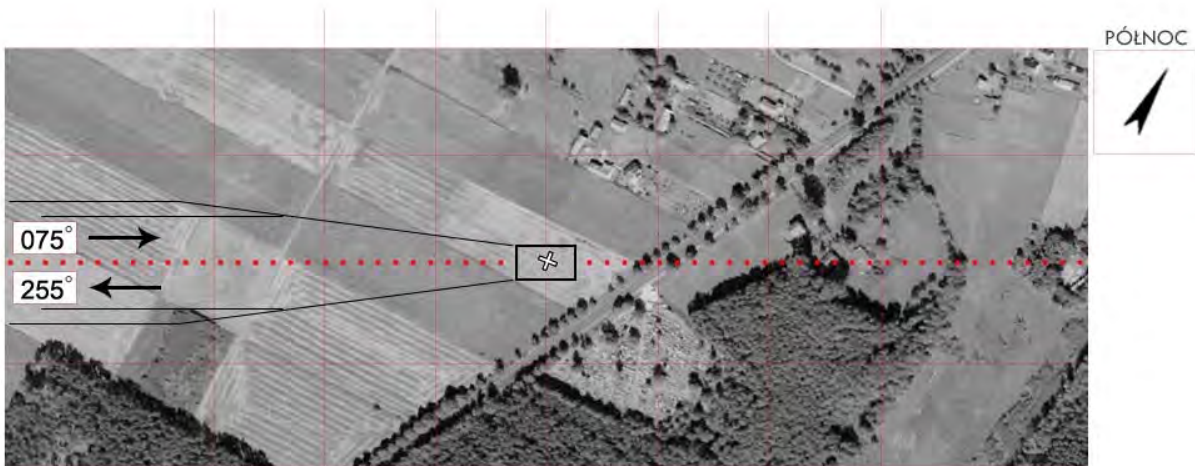

WCI 08	Regimin / boisko		Współrzędne geograficzne	52° 56,67' N 020° 33,11' E	
	gm. Regimin				
	pow. ciechanowski woj. mazowieckie		Wzniesienie nad poziom morza	426 ft	
Stopień trudności		Wariant IIb			
Główny kierunek podejścia		250° / 070°	Światła podejścia		
Główny kierunek startu		070° / 250°	brak		
		FATO	TLOF		
Wymiary		25 x 95 m	10 x 10 m		
Rodzaj nawierzchni		trawa	trawa		
Oznakowanie		brak	brak		
Oświetlenie		brak	brak		
Oświetlenie przeszkód		brak			
Wskaźnik kierunku wiatru		brak			
Minimalne warunki atmosferyczne do startu i lądowania			Dzień	Noc	
		Widzialność	1500 m	Widzialność	3000 m
		Pułap chmur	500 ft	Podstawa chmur	1200 ft
Stale przeszkody: Drzewa h=15m na kierunku 070 w odl. 95m; drzewa h=13m na kierunku 250 w odl. 65m					
Ograniczenia lokalne: brak		Procedury specjalne: Cat. A			
Administrator terenu		UG Regimin, tel. 23 681 1756			
Łączność radiotelefoniczna		169,000 MHz (kanał 39); 149,900 (kanał U02)			
Pomoc medyczna, nr tel.		Szpital Ciechanów, tel. 23 672 4488			
Straż Pożarna, nr tel.		Ciechanów, tel. 23 672 4881			
Policja, nr tel.		Ciechanów, tel. 23 673 1417			
Służba ruchu lotniczego		Olsztyn INFO 119,450MHz, tel. 22 574 5588			
Osłona meteorologiczna		IMGW Okęcie, tel. 22 846 0682, 22 650 4485			
Zabezpieczenie terenu: Straż Pożarna, załoga HEMS					

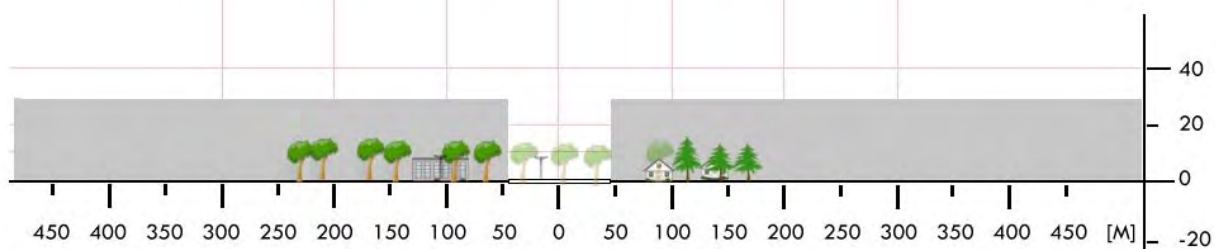
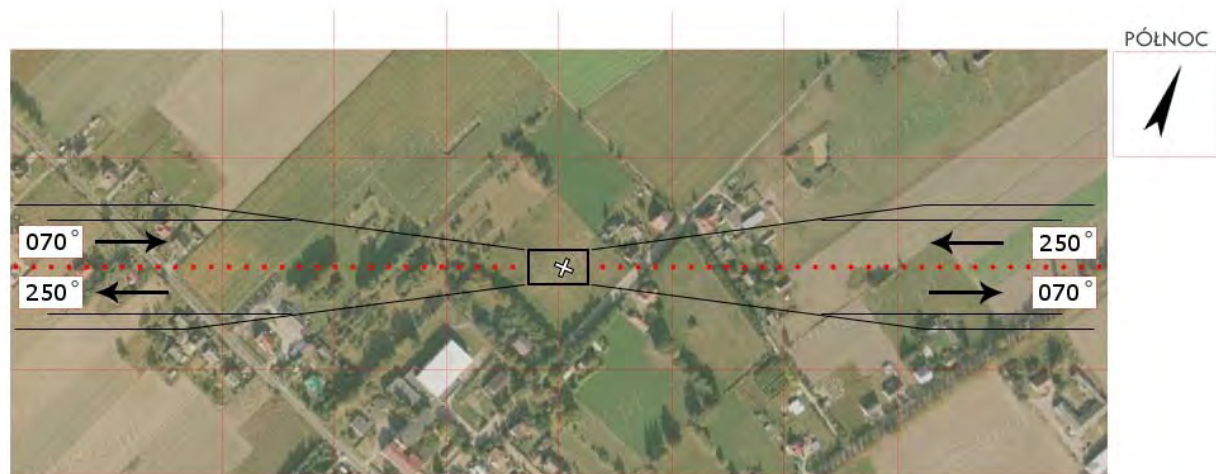
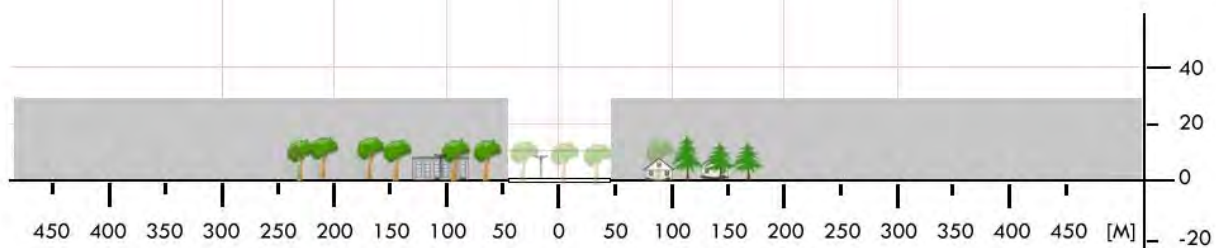

WCI 09	Gołotczyzna / stadion		Współrzędne geograficzne		52°47,60' N 020°41,30' E
	gm. Sońsk		Wzniesienie nad poziom morza		331 ft
	pow. ciechanowski woj. mazowieckie				
Stopień trudności		I			
Główny kierunek podejścia		125° / 185°		Światła podejścia	
Główny kierunek startu		305° / 005°		brak	
		FATO		TLOF	
Wymiary		50 x 25 m		15 x 15 m	
Rodzaj nawierzchni		trawa		trawa	
Oznakowanie		brak		brak	
Oświetlenie		brak		brak	
Oświetlenie przeszkód		brak			
Wskaźnik kierunku wiatru		brak			
Minimalne warunki atmosferyczne do startu i lądowania		Dzień		Noc	
		Widzialność		Widzialność	
		Pułap chmur		Podstawa chmur	
		1500 m		3000 m	
		500 ft		1200 ft	
Stałe przeszkody: Na kierunku 180° budynek szkoły					
Ograniczenia lokalne: brak			Procedury specjalne: Lądowanie w nocy przy asyście straży pożarnej		
Administrator terenu		Dyrektor Szkoły Zdzisław Podgórski, tel. 509 545896			
Łączność radiotelefoniczna		169,000 MHz (kanał 39); 149,900 MHz (kanał U02)			
Pomoc medyczna, nr tel.		Ciechanów szpital, tel. 23 6724488			
Straż Pożarna, nr tel.		Ciechanów, tel. 23 6724881			
Policja, nr tel.		Ciechanów, tel. 23 6731417			
Służba ruchu lotniczego		Olsztyn Informacja 118,775 MHz			
Osłona meteorologiczna		IMGW Warszawa, tel. 22 8460682			
Zabezpieczenie terenu: Straż Pożarna					

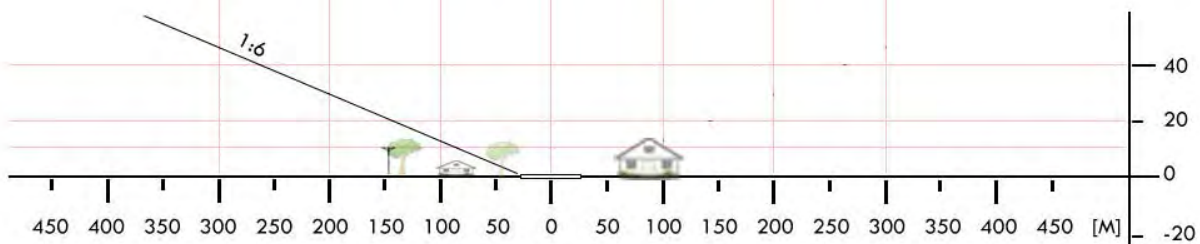
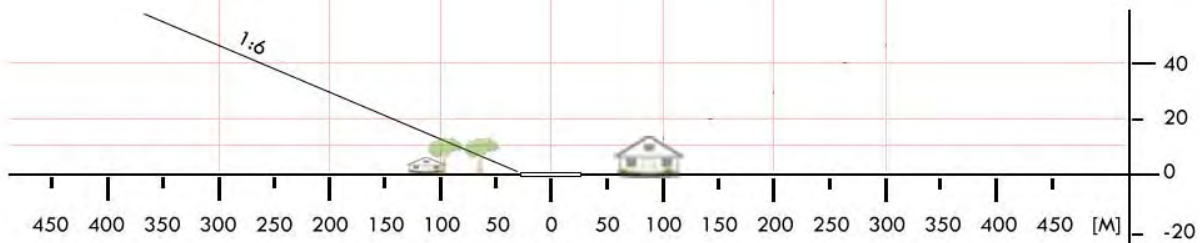

WG 02	Łaskarzew / polana (ul. Polna)		Współrzędne geograficzne		51°47,13' N 021°35,03' E	
	gm. Łaskarzew		Wzniesienie nad poziom morza		426 ft	
	pow. garwoliński woj. mazowieckie					
Stopień trudności			I			
Główny kierunek podejścia			030° / 210°		Światła podejścia	
Główny kierunek startu			210° / 030°		brak	
			FATO		TLOF	
Wymiary			25 x 50 m		10 x 10 m	
Rodzaj nawierzchni			trawa		trawa	
Oznakowanie			brak		brak	
Oświetlenie			brak		brak	
Oświetlenie przeszkód			brak			
Wskaźnik kierunku wiatru			brak			
Minimalne warunki atmosferyczne do startu i lądowania			Dzień		Noc	
			Widzialność		3000 m	
			Pułap chmur		1200 ft	
Stale przeszkody:						
brak						
Ograniczenia lokalne:			Procedury specjalne:			
brak			Lądowanie w nocy przy asyście straży pożarnej			
Administrator terenu			Zygmunt Pietrzak, tel. 25 6845660			
Łączność radiotelefoniczna			169,000 MHz (kanał 39); 149,900 (kanał U02)			
Pomoc medyczna, nr tel.			PR Garwolin, tel. 25 6822821; (Szpital 25 6844700)			
Straż Pożarna, nr tel.			KP PSP Garwolin, tel. 25 6822288			
Policja, nr tel.			KPP Garwolin, tel. 25 6840200			
Służba ruchu lotniczego			Warszawa Informacja 119,450, tel. 22 5745588			
Osłona meteorologiczna			Biuro Prognoz Okęcie, tel. 22 8460682, 22 6504485			
Zabezpieczenie terenu:						
Straż Pożarna						

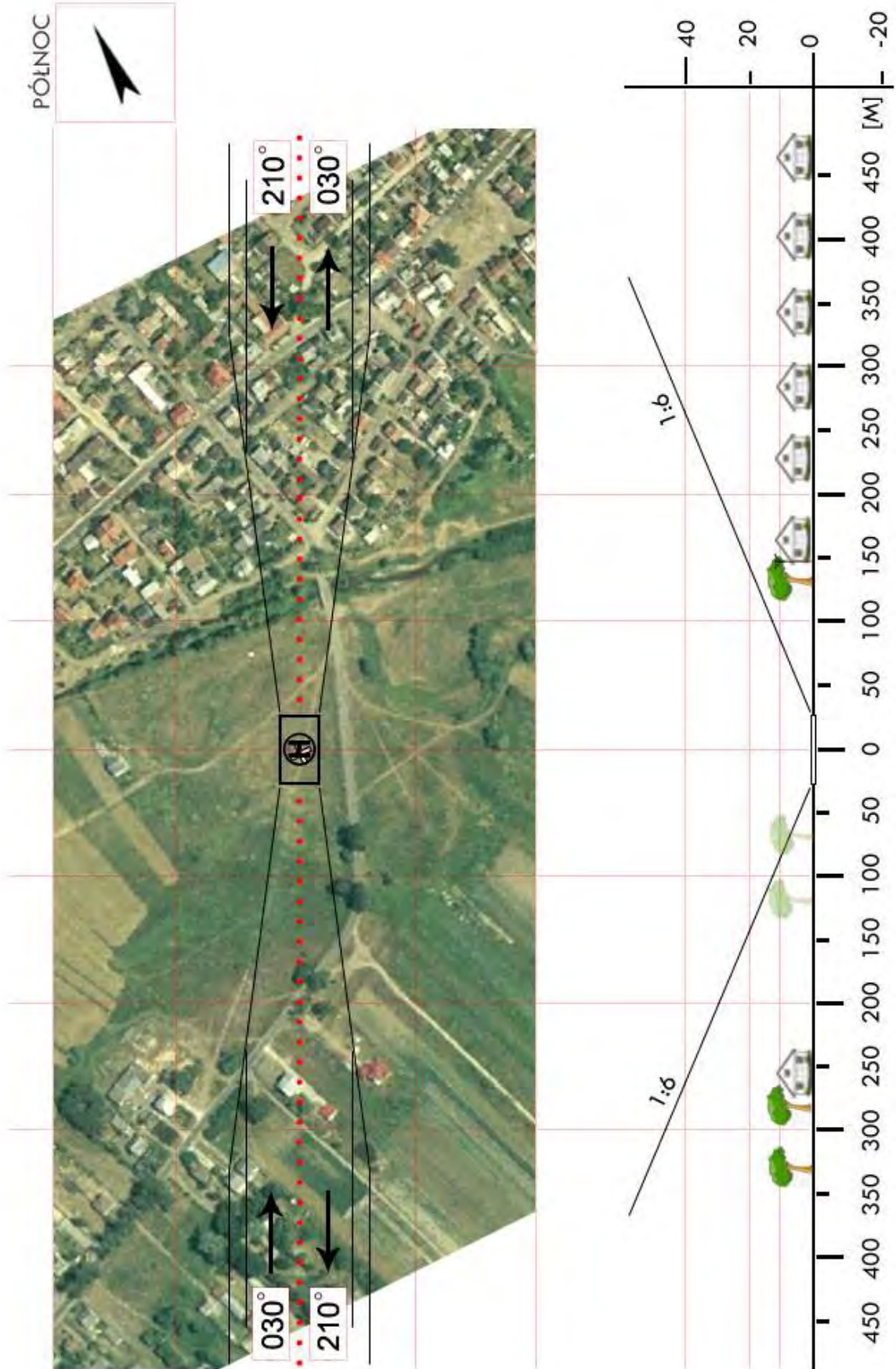

WG 08	Miastków Kościelny / stadion		Współrzędne geograficzne		51° 53,20' N 021° 48,95' E	
	gm. Miastków Kościelny		Wzniesienie nad poziom morza		502 ft	
	pow. garwoliński woj. mazowieckie					
Stopień trudności		Wariant IIb				
Główny kierunek podejścia		225° / 045°		Światła podejścia		
Główny kierunek startu		045° / 225°		brak		
		FATO		TLOF		
Wymiary		60 x 100 m		10 x 10 m		
Rodzaj nawierzchni		trawa		trawa		
Oznakowanie		brak		brak		
Oświetlenie		brak		brak		
Oświetlenie przeszkód		brak				
Wskaźnik kierunku wiatru		brak				
Minimalne warunki atmosferyczne do startu i lądowania		Dzień		Noc		
		Widzialność		3000 m		
		Pułap chmur		1200 ft		
Stale przeszkody: Trzy maszty GSM o wysokości 30–45m na kierunku 095–110° w odl. 220, 335 i 485m; drzewa h=20–25m na kierunku 215° w odl. 95m od środka boiska; linia WN h=11m po stronie wschodniej boiska wzdłuż drogi; linia energ. z latarniami h=10m i drzewa h=18m po stronie południowej w odl. 85m;						
Ograniczenia lokalne: brak			Procedury specjalne: Cat. A			
Administrator terenu		UG Miastków Kościelny, tel. 25 751 1286				
Łączność radiotelefoniczna		169,000 MHz (kanał 39); 149,900 (kanał U02)				
Pomoc medyczna, nr tel.		Szpital Gawolin, tel. 25 684 4700				
Straż Pożarna, nr tel.		KP PSP Garwolin, tel. 25 682 2288				
Policja, nr tel.		Miastków Kościelny, tel. 25 684 0410				
Służba ruchu lotniczego		Warszawa INFO 119,450 MHz, tel. 22 574 5585				
Osłona meteorologiczna		IMGW Okęcie, tel. 22 846 0682, 22 650 4485				
Zabezpieczenie terenu: Straż Pożarna, załoga HEMS						



WG 09	Parysów / boisko		Współrzędne geograficzne	51° 58,75' N 021° 40,59' E	
	gm. Parysów			Wzniesienie nad poziom morza	452 ft
	pow. garwoliński woj. mazowieckie				
Stopień trudności		Wariant IIb			
Główny kierunek podejścia		170° / 350°		Światła podejścia	
Główny kierunek startu		350° / 170°		brak	
		FATO		TLOF	
Wymiary		95 x 25 m		15 x 15 m	
Rodzaj nawierzchni		trawa		trawa	
Oznakowanie		brak		brak	
Oświetlenie		brak		brak	
Oświetlenie przeszkód		brak			
Wskaźnik kierunku wiatru		brak			
Minimalne warunki atmosferyczne do startu i lądowania		Dzień		Noc	
		Widzialność		3000 m	
		Pułap chmur		1200 ft	
Stale przeszkody:					
360-030° i 095-160° – drzewa 15÷21m przy granicy boiska Na E i W lampy oświetleniowe h=12m (po 3 szt.) w odl. 35m od osi boiska Za bramkami siatka wys. 6m rozwieszona na słupach o wysokości 8m Maszt GSM o wys. ok. 50m na kier. 262° w odl. 435m					
Ograniczenia lokalne:			Procedury specjalne:		
brak			Cat. A		
Administrator terenu		Urząd Gminy Parysów, tel. 25 685 5319			
Łączność radiotelefoniczna		169,000 MHz (kanał 39); 149,900 (kanał U02)			
Pomoc medyczna, nr tel.		DM07-02 Siedlce, tel. 48 361 9356, 25 797 1701			
Straż Pożarna, nr tel.		PSP WSKR, tel. 22 559 6555, 22 523 3512			
Policja, nr tel.		KWP Oficer dyż., tel. 22 603 6555			
Służba ruchu lotniczego		ATC lub FIS dla danej przestrzeni lub obszaru			
Osłona meteorologiczna		CBPL (IMGW) Warszawa, tel. 22 569 4592, -4584, 503 122 805			
Zabezpieczenie terenu:					
Straż Pożarna, załoga HEMS					



WG 11	Sobolew / boisko		Współrzędne geograficzne		51° 44,26' N 021° 40,40' E
	gm. Sobolew		Wzniesienie nad poziom morza		466 ft
	pow. garwoliński woj. mazowieckie				
Stopień trudności		I			
Główny kierunek podejścia		180° / 300°		Światła podejścia	
Główny kierunek startu		120° / 360°		brak	
		FATO		TLOF	
Wymiary		25 x 50 m		10 x 10 m	
Rodzaj nawierzchni		trawa		trawa	
Oznakowanie		brak		brak	
Oświetlenie		brak		brak	
Oświetlenie przeszkód		brak			
Wskaźnik kierunku wiatru		brak			
Minimalne warunki atmosferyczne do startu i lądowania		Dzień		Noc	
		Widzialność	1500 m	Widzialność	3000 m
		Pułap chmur	500 ft	Podstawa chmur	1200 ft
Stale przeszkody: Boisko szkolne. Miejsce lądowania śmigłowca na środku boiska. Boisko otoczone dookoła zabudowaniami nie wyższymi niż 15 m.					
Ograniczenia lokalne: brak			Procedury specjalne: brak		
Administrator terenu		Urząd Gminy Sobolew, tel. 25 682 5023			
Łączność radiotelefoniczna		169,000 MHz (kanał 39); 149,900 (kanał U02)			
Pomoc medyczna, nr tel.		Garwolin Szpital, tel. 25 684 4700			
Straż Pożarna, nr tel.		Garwolin, tel. 25 682 2288			
Policja, nr tel.		Sobolew, tel. 25 682 5007			
Służba ruchu lotniczego		Warszawa INFO 119,450 MHz, tel. 22 574 5585			
Osłona meteorologiczna		IMGW Okęcie, tel. 22 846 0682, 22 650 4485			
Zabezpieczenie terenu: Straż Pożarna					

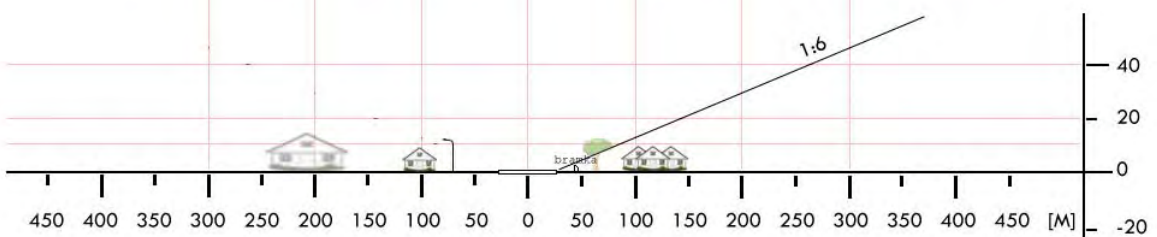
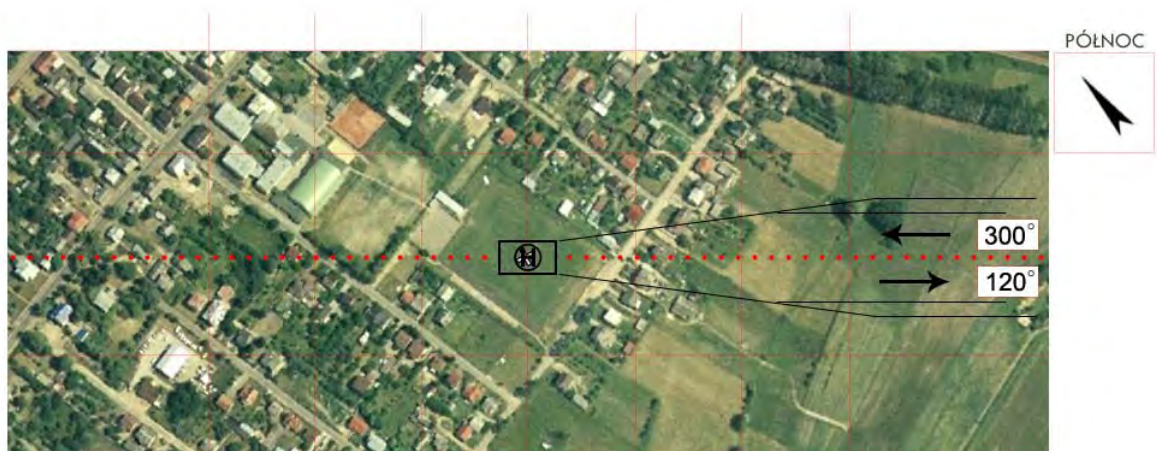
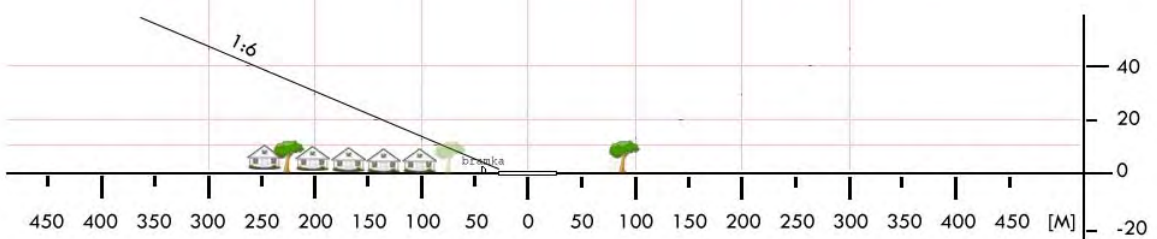

WG 13	Wilga / boisko		Współrzędne geograficzne	51° 51,15' N 021° 22,49' E	
	gm. Wilga				
	pow. garwoliński woj. mazowieckie		Wzniesienie nad poziom morza	335 ft	
Stopień trudności		Wariant IIb			
Główny kierunek podejścia		110° / 290°	Światła podejścia		
Główny kierunek startu		290° / 110°	brak		
		FATO	TLOF		
Wymiary		25 x 95 m	10 x 10 m		
Rodzaj nawierzchni		trawa	trawa		
Oznakowanie		brak	brak		
Oświetlenie		brak	brak		
Oświetlenie przeszkód		brak			
Wskaźnik kierunku wiatru		brak			
Minimalne warunki atmosferyczne do startu i lądowania		Dzień		Noc	
		Widzialność	1500 m	Widzialność	3000 m
		Pułap chmur	500 ft	Podstawa chmur	1200 ft
Stałe przeszkody: (odległości od środka boiska)					
Boisko o wymiarach 90x50m, między bramkami 60m; ogrodzenie (siatka) h=6m dookoła; Lampy po bokach boiska h=8-10m „ORLIK” na kierunku 290° z lampami h=10m w odl 50m; Maszt GSM o wysokości ok. 30m na kierunku 290° w odległości 460m; Zabudowa jednorodzinna na kier. 005-210° o wysokości do 12m					
Ograniczenia lokalne:		Procedury specjalne:			
brak		Cat. A			
Administrator terenu	Urząd Gminy Wilga, tel. 25 685 3070				
Łączność radiotelefoniczna	169,000 MHz (kanał 39); 149,900 (kanał U02)				
Pomoc medyczna, nr tel.	DM07-02 Siedlce, tel. 48 361 9373, 25 797 1701				
Straż Pożarna, nr tel.	PSP WSKR, tel. 22 559 6555, 22 523 3512				
Policja, nr tel.	KWP Oficer dyż., tel. 22 603 6555				
Służba ruchu lotniczego	ATC lub FIS dla danej przestrzeni lub obszaru				
Ośłona meteorologiczna	CBPL (IMGW) Warszawa, tel. 22 569 4592, -4584, 503 122 805				
Zabezpieczenie terenu:					
Straż Pożarna					

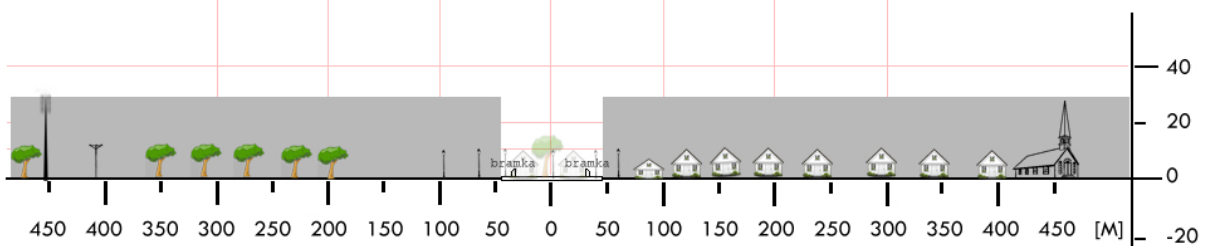
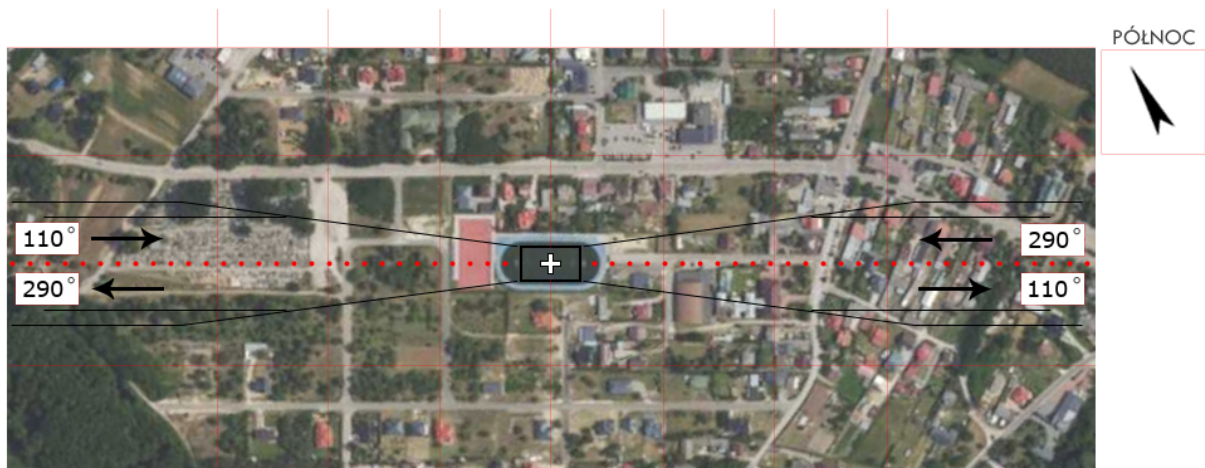
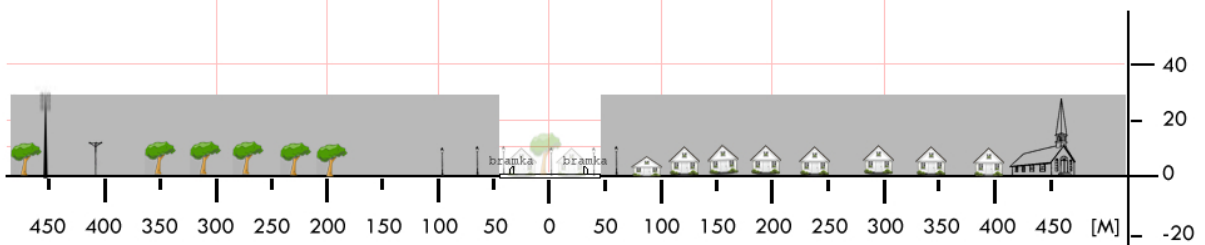
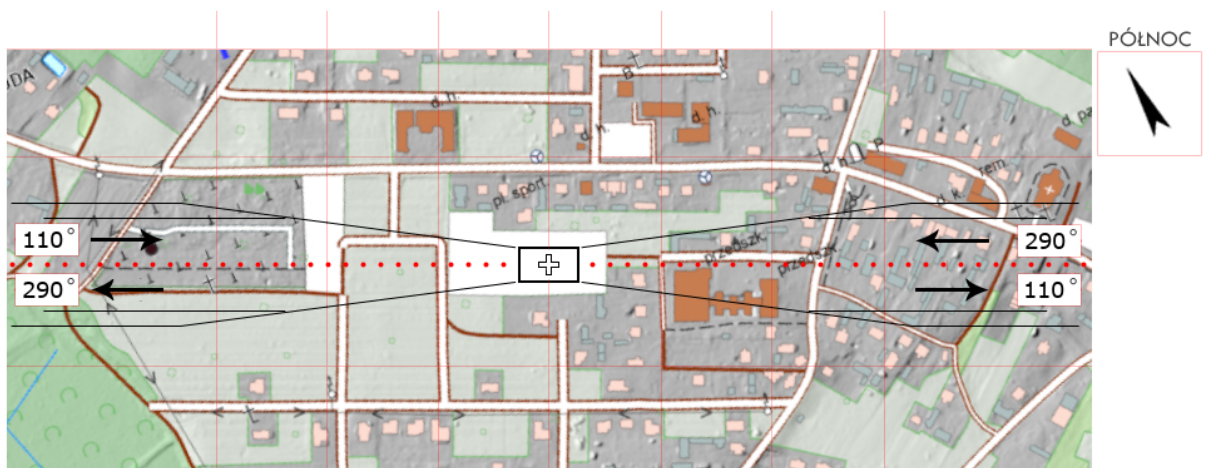

WG 14	Żelechów / boisko		Współrzędne geograficzne		51°48,20' N 021°52,88' E
	gm. Żelechów		Wzniesienie nad poziom morza		564 ft
	pow. garwoliński woj. mazowieckie				
Stopień trudności		I			
Główny kierunek podejścia		065° / 245°		Światła podejścia	
Główny kierunek startu		245° / 065°		brak	
		FATO		TLOF	
Wymiary		25 x 50 m		10 x 10 m	
Rodzaj nawierzchni		trawa		trawa	
Oznakowanie		brak		brak	
Oświetlenie		brak		brak	
Oświetlenie przeszkód		brak			
Wskaźnik kierunku wiatru		brak			
Minimalne warunki atmosferyczne do startu i lądowania		Dzień		Noc	
		Widzialność		Widzialność	
		Pułap chmur		Podstawa chmur	
		1500 m		3000 m	
		500 ft		1200 ft	
Stale przeszkody: Boiska miejskie. Miejsce lądowania śmigłowca na środku boiska (północnego). Brak istotnych przeszkód na kierunku podejścia i startu.					
Ograniczenia lokalne: brak			Procedury specjalne: Lądowanie w nocy przy asyście straży pożarnej		
Administrator terenu		Urząd Gminy Żelechów 25 7541144			
Łączność radiotelefoniczna		169,000 MHz (kanał 39); 149,900 (kanał U02)			
Pomoc medyczna, nr tel.		Garwolin, 25 6844700			
Straż Pożarna, nr tel.		Garwolin, 25 6822288			
Policja, nr tel.		Żelechów, 25 7541777			
Służba ruchu lotniczego		Warszawa Informacja 119,450, tel. 22 5745588			
Osłona meteorologiczna		Biuro Prognoz Okęcie, tel. 22 8460682, 22 6504485			
Zabezpieczenie terenu: Straż Pożarna					

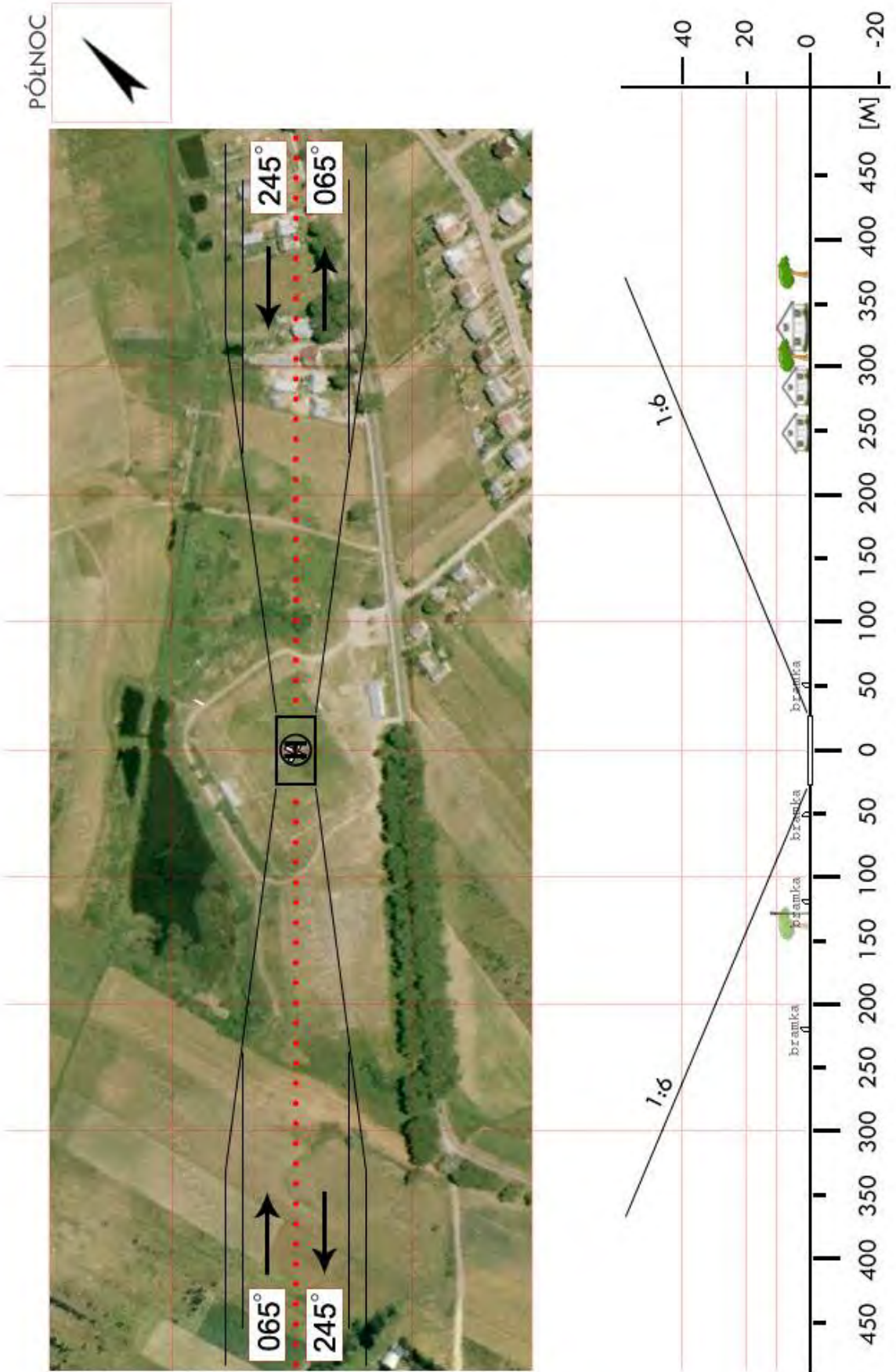

WGM 01	Milanówek / boisko Turczynek		Współrzędne geograficzne		52°07,54' N 020°41,71' E	
	gm. Milanówek		Wzniesienie nad poziom morza		330 ft	
	pow. grodziski woj. mazowieckie					
Stopień trudności			I			
Główny kierunek podejścia			135° / 315°		Światła podejścia	
Główny kierunek startu			315° / 135°		brak	
			FATO		TLOF	
Wymiary			25 x 50 m		10 x 10 m	
Rodzaj nawierzchni			trawa		trawa	
Oznakowanie			brak		brak	
Oświetlenie			brak		brak	
Oświetlenie przeszkód			brak			
Wskaźnik kierunku wiatru			brak			
Minimalne warunki atmosferyczne do startu i lądowania			Dzień		Noc	
			Widzialność		3000 m	
			Pułap chmur		1200 ft	
Stale przeszkody: Boisko sportowe. Na kierunku podejścia / startu za bramkami siatki o wysokości 5m. Po północnej stronie boiska latarnie o wys. 8m.						
Ograniczenia lokalne: brak			Procedury specjalne: Lądowanie w nocy przy asyście straży pożarnej			
Administrator terenu			Urząd Miasta Milanówek 22 7583061			
Łączność radiotelefoniczna			169,000 MHz (kanał 39); 149,900 (kanał U02)			
Pomoc medyczna, nr tel.			Grodzisk Maz., tel. 22 7553030			
Straż Pożarna, nr tel.			KPPSP Grodzisk Maz., tel. 22 7555237			
Policja, nr tel.			Milanówek, tel. 22 7583236			
Służba ruchu lotniczego			Warszawa Informacja 119,450 MHz, tel. 22 5745588			
Osłona meteorologiczna			Biuro Prognoz Okęcie, tel. 22 8460682, 22 6504485			
Zabezpieczenie terenu: Straż Pożarna						

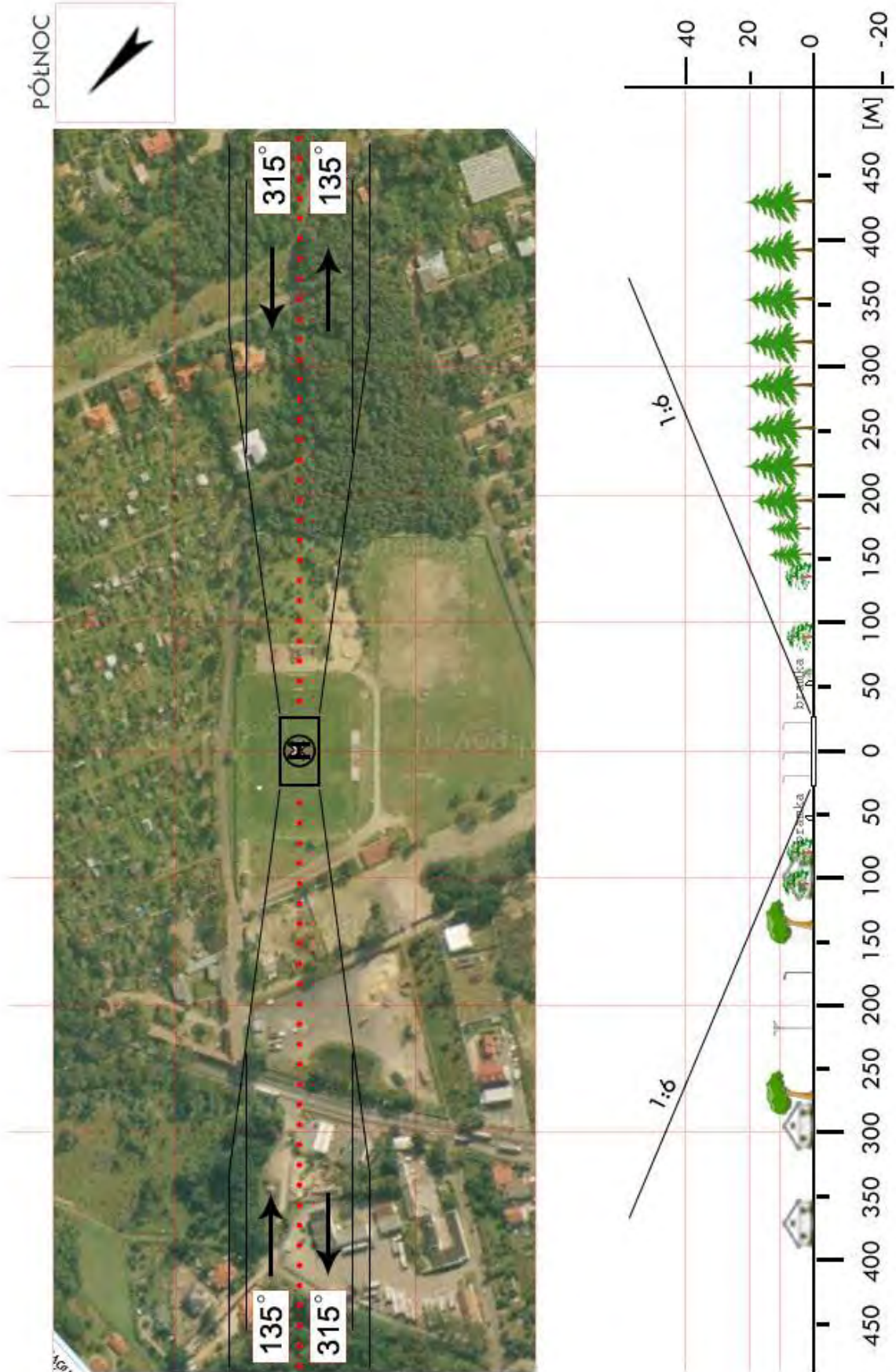

WGM 03	Baranów / lotnisko		Współrzędne geograficzne		52°07,29' N 020°28,74' E
	gm. Baranów		Wzniesienie nad poziom morza		311 ft
	pow. grodziski woj. mazowieckie				
Stopień trudności		I			
Główny kierunek podejścia		265° / 085°		Światła podejścia	
Główny kierunek startu		085° / 265°		brak	
		FATO		TLOF	
Wymiary		25 x 50 m		10 x 10 m	
Rodzaj nawierzchni		trawa		trawa	
Oznakowanie		brak		brak	
Oświetlenie		brak		brak	
Oświetlenie przeszkód		brak			
Wskaźnik kierunku wiatru		jest			
Minimalne warunki atmosferyczne do startu i lądowania		Dzień		Noc	
		Widzialność		Widzialność	
		Pułap chmur		Podstawa chmur	
		1500 m		3000 m	
		500 ft		1200 ft	
Stale przeszkody: brak					
Ograniczenia lokalne: brak			Procedury specjalne: Lądowanie w nocy przy asyście straży pożarnej		
Administrator terenu		Urząd Gminy Baranów 46 8560320			
Łączność radiotelefoniczna		169,000 MHz (kanał 39); 149,900 MHz (kanał U02)			
Pomoc medyczna, nr tel.		Grodzisk Mazowiecki, tel. 22 7559105			
Straż Pożarna, nr tel.		Grodzisk Mazowiecki, tel. 22 7555694			
Policja, nr tel.		Grodzisk Mazowiecki, tel. 22 7556011			
Służba ruchu lotniczego		Warszawa Informacja 119,450 MHz tel. 22 5745588			
Osłona meteorologiczna		Biuro Prognoz Okęcie, tel. 22 8460682, 22 6504485			
Zabezpieczenie terenu: Straż Pożarna					

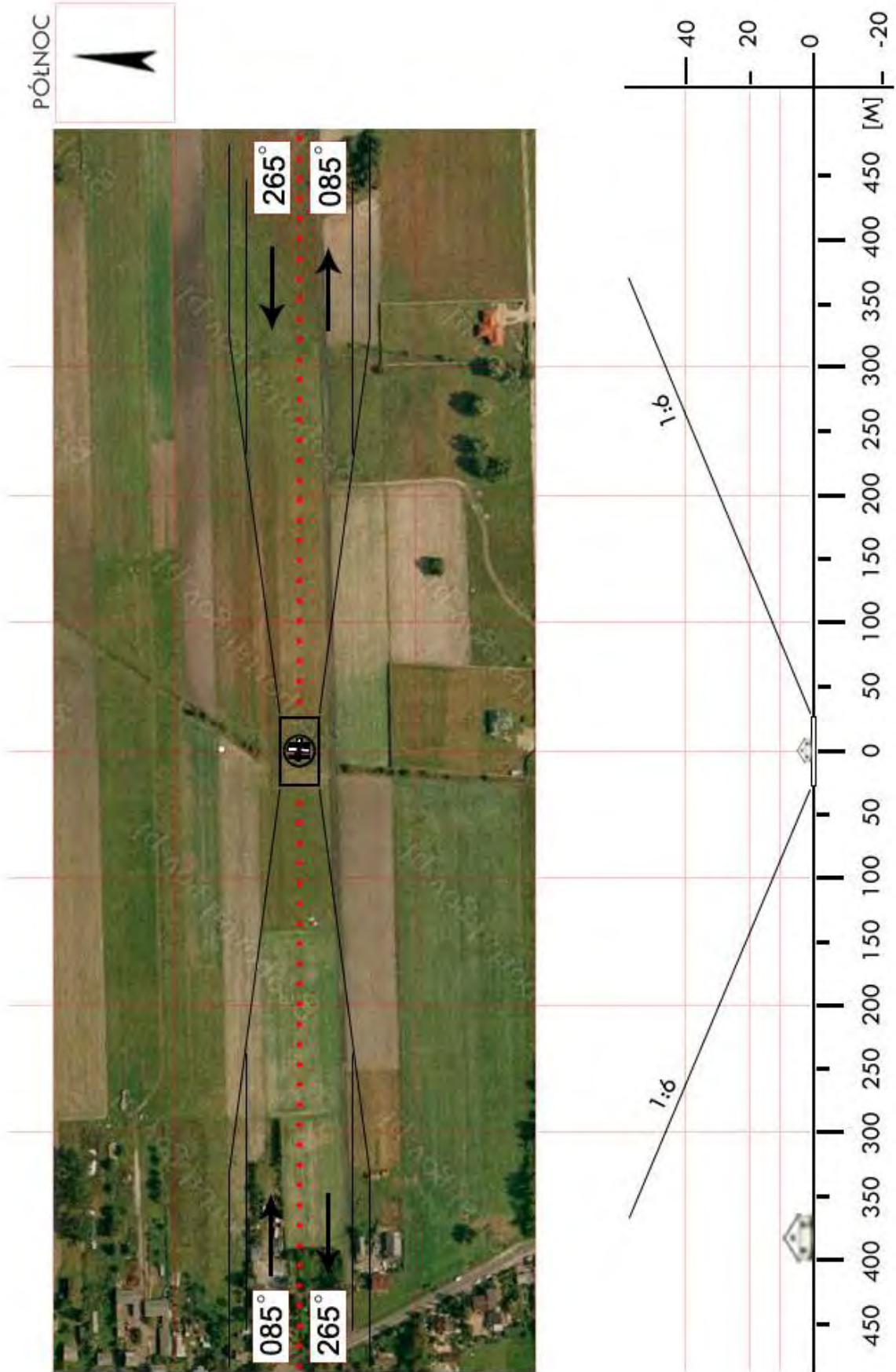

WGM 06	Żabia Wola / lotnisko		Współrzędne geograficzne		52°02,25' N 020°40,89' E
	gm. Żabia Wola		Wzniesienie nad poziom morza		495 ft
	pow. grodziski woj. mazowieckie				
Stopień trudności		I			
Główny kierunek podejścia		105° / 285°		Światła podejścia	
Główny kierunek startu		285° / 105°		brak	
		FATO		TLOF	
Wymiary		25 x 50 m		10 x 10 m	
Rodzaj nawierzchni		trawa		trawa	
Oznakowanie		brak		brak	
Oświetlenie		brak		brak	
Oświetlenie przeszkód		brak			
Wskaźnik kierunku wiatru		Tak – na hangarze			
Minimalne warunki atmosferyczne do startu i lądowania		Dzień		Noc	
		Widzialność		Widzialność	
		Pułap chmur		Podstawa chmur	
		1500 m		3000 m	
		500 ft		1200 ft	
<p>Stale przeszkody:</p> <p>Zarejestrowane lądowisko w miejscowości Żabia Wola. Brak istotnych przeszkód terenowych na kierunku startu i lądowania. Lądowisko otoczone drzewami, wysokość do 15m</p>					
Ograniczenia lokalne:			Procedury specjalne:		
brak			Lądowanie w nocy przy asyście straży pożarnej		
Administrator terenu		Urząd Gminy Żabia Wola, tel. 46 857 81 81			
Łączność radiotelefoniczna		169,000 MHz (kanał 39); 149,900 (kanał U02)			
Pomoc medyczna, nr tel.		Szpital Zachodni Grodzisk Maz., tel. 22 755 91 11			
Straż Pożarna, nr tel.		KPPSP Grodzisk Maz., tel. 22 755 52 37			
Policja, nr tel.		KPP Grodzisk Maz., tel. 22 755 60 10			
Służba ruchu lotniczego		Warszawa Informacja 119,450 MHz, tel. 22 5745588			
Osłona meteorologiczna		Biuro Prognoz Okęcie, tel. 22 8460682, 22 6504485			
Zabezpieczenie terenu: Straż Pożarna					

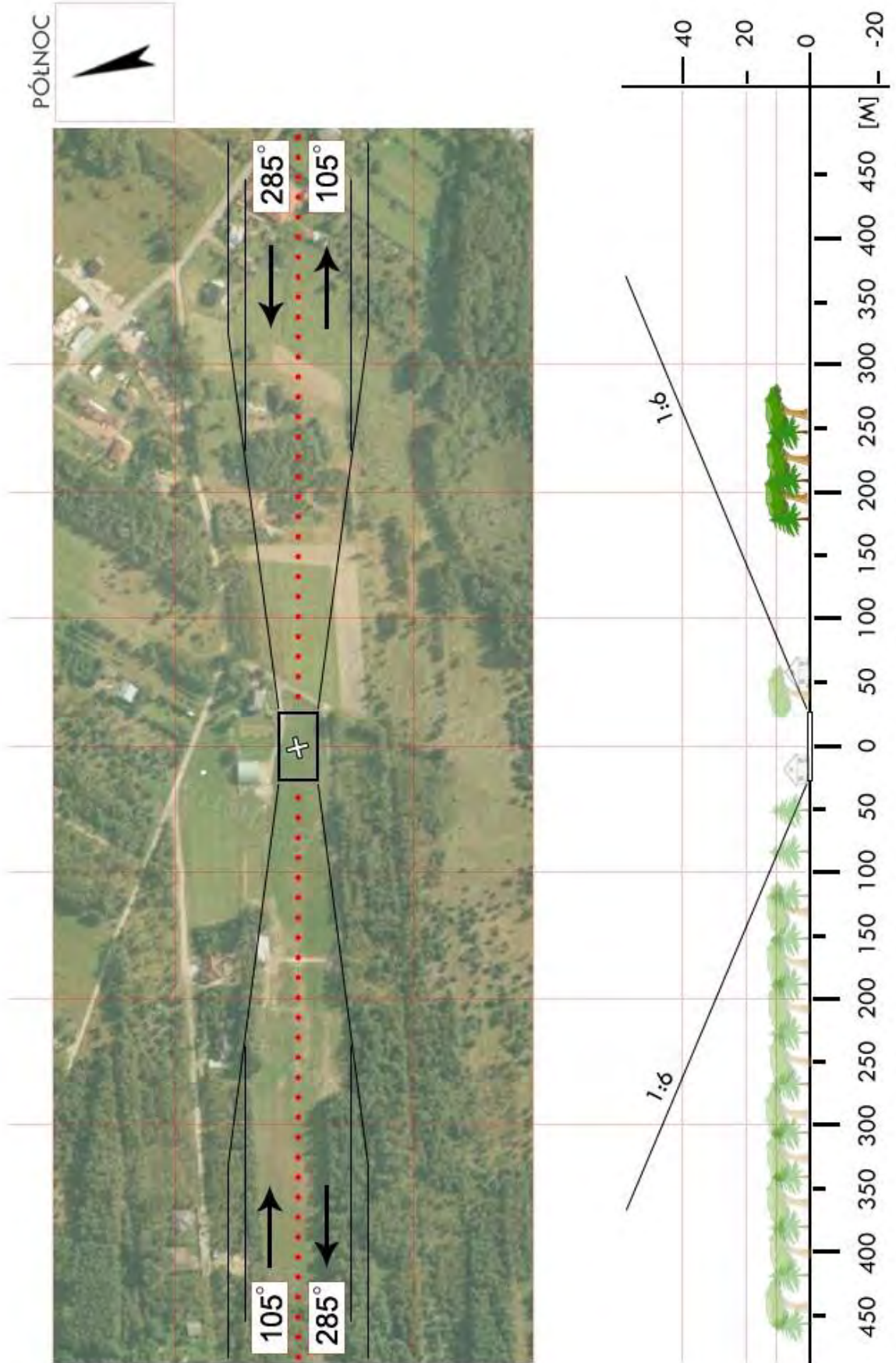

WGR 01	Belsk Duży / boisko		Współrzędne geograficzne		51°49,26' N 020°48,44' E	
	gm. Belsk Duży		Wzniesienie nad poziom morza		558 ft	
	pow. grójecki					
	woj. mazowieckie					
Stopień trudności		I				
Główny kierunek podejścia		067° / 247°		Światła podejścia		
Główny kierunek startu		067° / 247°		brak		
		FATO		TLOF		
Wymiary		60 x 90 m		30 x 50 m		
Rodzaj nawierzchni		trawa		trawa		
Oznakowanie		brak		brak		
Oświetlenie		brak		brak		
Oświetlenie przeszkód		brak				
Wskaźnik kierunku wiatru		brak				
Minimalne warunki atmosferyczne do startu i lądowania		Dzień		Noc		
		Widzialność	1500 m	Widzialność	3000 m	
		Pułap chmur	500 ft	Podstawa chmur	1200 ft	
<p>Stałe przeszkody: Kierunek podejścia 247° ogrodzenie o wys. 5,5m; Na kierunku startu słupy oświetleniowe o wys. 9m w odl. 130m; Zabudowa jednorodzinna w odl. ok. 150m; Z prawej strony przebiega równoległe linia energetyczna o wys. 10m w odl. ok. 180m; z prawej strony poza terenem lotu drzewo o wys. 30m.</p>						
Ograniczenia lokalne: brak			Procedury specjalne: Lądowanie w nocy przy asyście straży pożarnej			
Administrator terenu		Gmina Belsk Duży tel. 48 6611281 w godz: 7:30-15:30 pn.-pt.				
Łączność radiotelefoniczna		149,900MHz (kanał U02); 169,000MHz (kanał 39)				
Pomoc medyczna, nr tel.		Szpital w Grójcu; Dysp. Med. tel. 48 6642309				
Straż Pożarna, nr tel.		KPPSP w Grójcu, tel. 48 664 23 88, 48 664 22 70				
Policja, nr tel.		KPP w Grójcu, tel. 48 668 72 00				
Służba ruchu lotniczego		Warszawa Informacja 119,450 MHz				
Osłona meteorologiczna		IMGW Warszawa, tel. 22 846 06 82				
Zabezpieczenie terenu: Straż Pożarna						

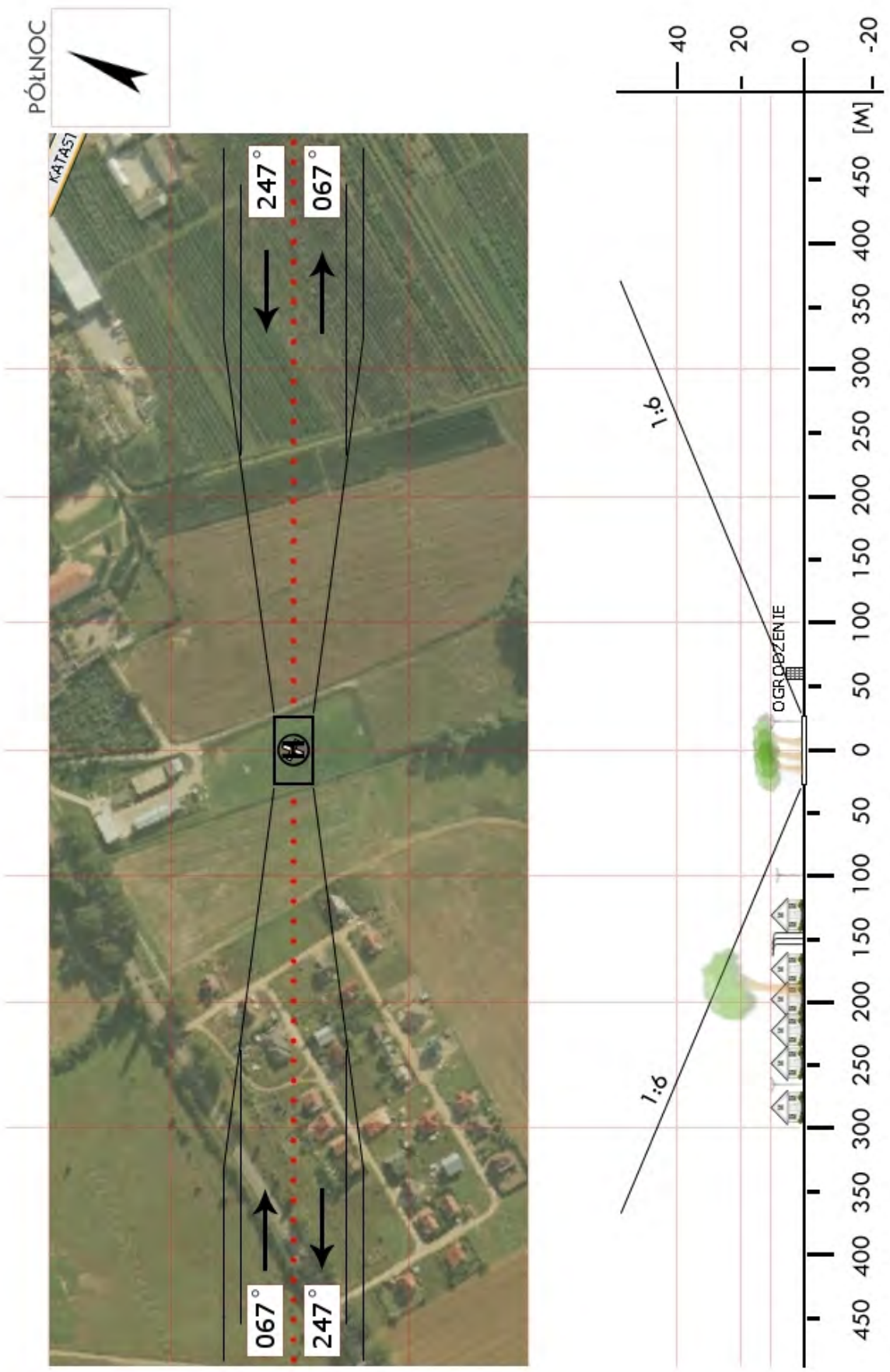

WGR 02	Błędów / stadion		Współrzędne geograficzne		51°46,63' N 020°42,12' E
	gm. Błędów		Wzniesienie nad poziom morza		519 ft
	pow. grójecki woj. mazowieckie				
Stopień trudności		I			
Główny kierunek podejścia		170° / 350°		Światła podejścia	
Główny kierunek startu		170° / 350°		brak	
		FATO		TLOF	
Wymiary		50 x 25 m		50 x 25 m	
Rodzaj nawierzchni		trawa		trawa	
Oznakowanie		brak		brak	
Oświetlenie		brak		brak	
Oświetlenie przeszkód		brak			
Wskaźnik kierunku wiatru		brak			
Minimalne warunki atmosferyczne do startu i lądowania		Dzień		Noc	
		Widzialność		Widzialność	
		Pułap chmur		Podstawa chmur	
		1500 m		3000 m	
		500 ft		1200 ft	
Stale przeszkody: Na kierunku podejścia 350° skupisko drzew o wys. do 18m w odl. 110m, dwa słupy ośw. o wys. 9m w odl. 62m, płot betonowy o wys. 1,5m. Na kierunku startu 170° trybuna o wys. 1,5m, pojedyncze drzewo o wys. 8m w odl. 64m, ogrodzenie o wys. 2,5m w odl. 70m, budynek o wys. 8m w odl. 77m. Na kierunkach E i W słupy o wys. 7m z siatką zabezpieczającą. Na kierunku 080° linia energetyczna przebiegająca równoległe do kursu lądowania.					
Ograniczenia lokalne: brak			Procedury specjalne: Lądowanie w nocy przy asyście straży pożarnej		
Administrator terenu		Gmina Błędów tel. 48 6680010 w godz. 7:30-15:30 pn-pt.			
Łączność radiotelefoniczna		149,900MHz (kanał U02); 169,000MHz (kanał 39)			
Pomoc medyczna, nr tel.		Szpital w Grójcu; Dysp. Med. tel. 48 664 23 09			
Straż Pożarna, nr tel.		KPPSP w Grójcu, tel. 48 664 23 88, 48 664 22 70			
Policja, nr tel.		KPP w Grójcu, tel. 48 668 72 00			
Służba ruchu lotniczego		Warszawa Informacja 119,450 MHz			
Osłona meteorologiczna		IMGW Warszawa, tel. 22 846 06 82			
Zabezpieczenie terenu: Straż Pożarna					

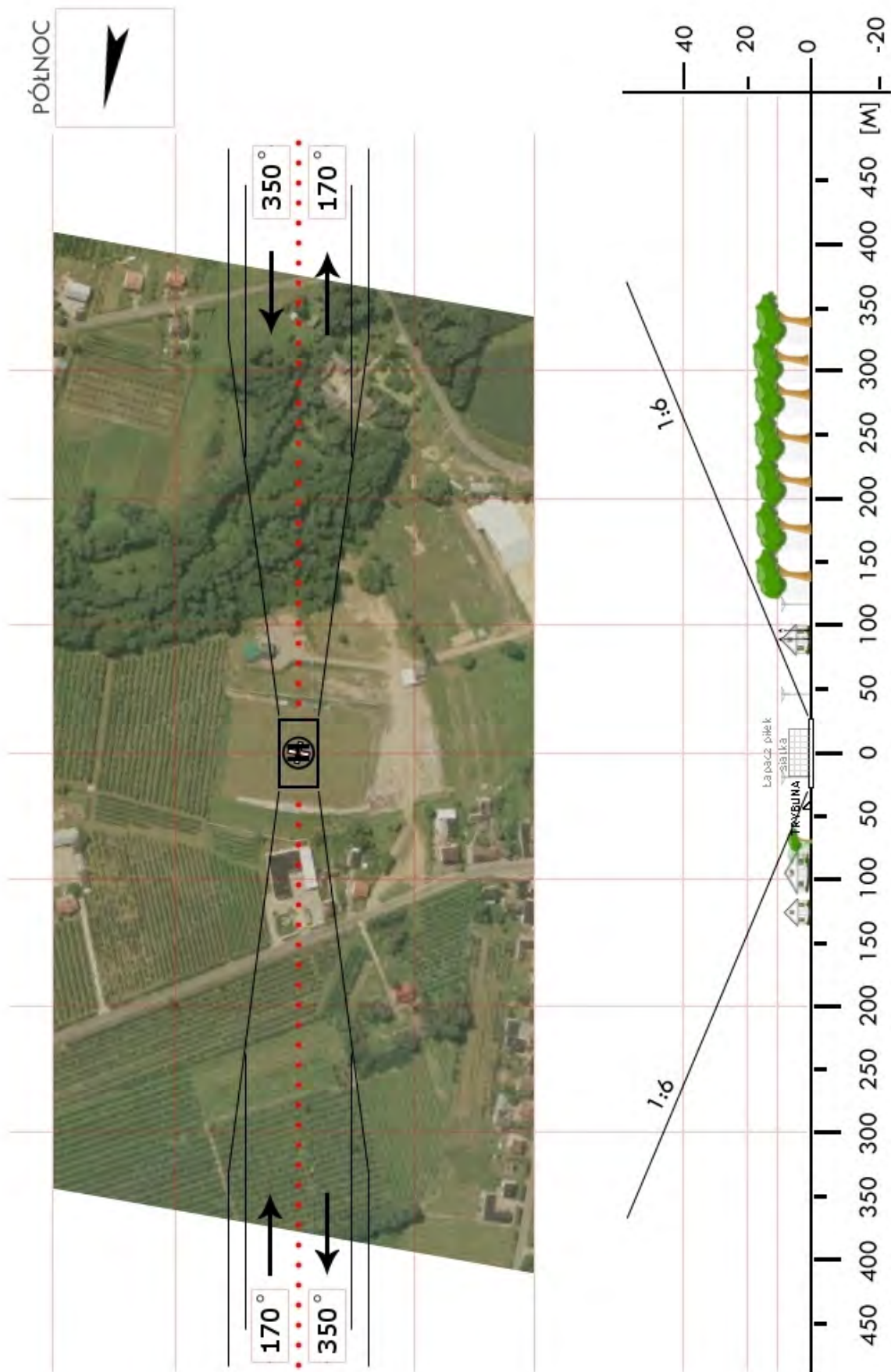

WGR 03	Chynów / łąka		Współrzędne geograficzne		51° 54,24' N 021° 04,82' E
	gm. Chynów		Wzniesienie nad poziom morza		394 ft
	pow. grójecki woj. mazowieckie				
Stopień trudności		I			
Główny kierunek podejścia		360° / 180°		Światła podejścia	
Główny kierunek startu		180° / 360°		brak	
		FATO		TLOF	
Wymiary		150 x 100 m		10 x 10 m	
Rodzaj nawierzchni		trawa		trawa	
Oznakowanie		brak		brak	
Oświetlenie		brak		brak	
Oświetlenie przeszkód		brak			
Wskaźnik kierunku wiatru		brak			
Minimalne warunki atmosferyczne do startu i lądowania		Dzień		Noc	
		Widzialność		Widzialność	
		Pułap chmur		Podstawa chmur	
		1500 m		3000 m	
		500 ft		1200 ft	
Stale przeszkody: Linia energetyczna h=10m na kier. N w odl. 68m; Linia energetyczna h=8m na kier. S w odl. 90m; Antena na dachu na kier. 40° w odl. 120m					
Ograniczenia lokalne: brak			Procedury specjalne: brak		
Administrator terenu		UG Chynów, tel. 48 661 5700			
Łączność radiotelefoniczna		169,000 MHz (kanał 39); 149,900 (kanał U02)			
Pomoc medyczna, nr tel.		PR Grójec, tel. 48 664 2309			
Straż Pożarna, nr tel.		KP PSP Grójec, tel. 48 664 2388			
Policja, nr tel.		KPP Grójec, tel. 48 668 7200			
Służba ruchu lotniczego		Warszawa INFO 119,450MHz			
Osłona meteorologiczna		IMGW Okęcie, tel. 22 846 0682, 22 650 4485			
Zabezpieczenie terenu: Straż Pożarna, załoga HEMS					

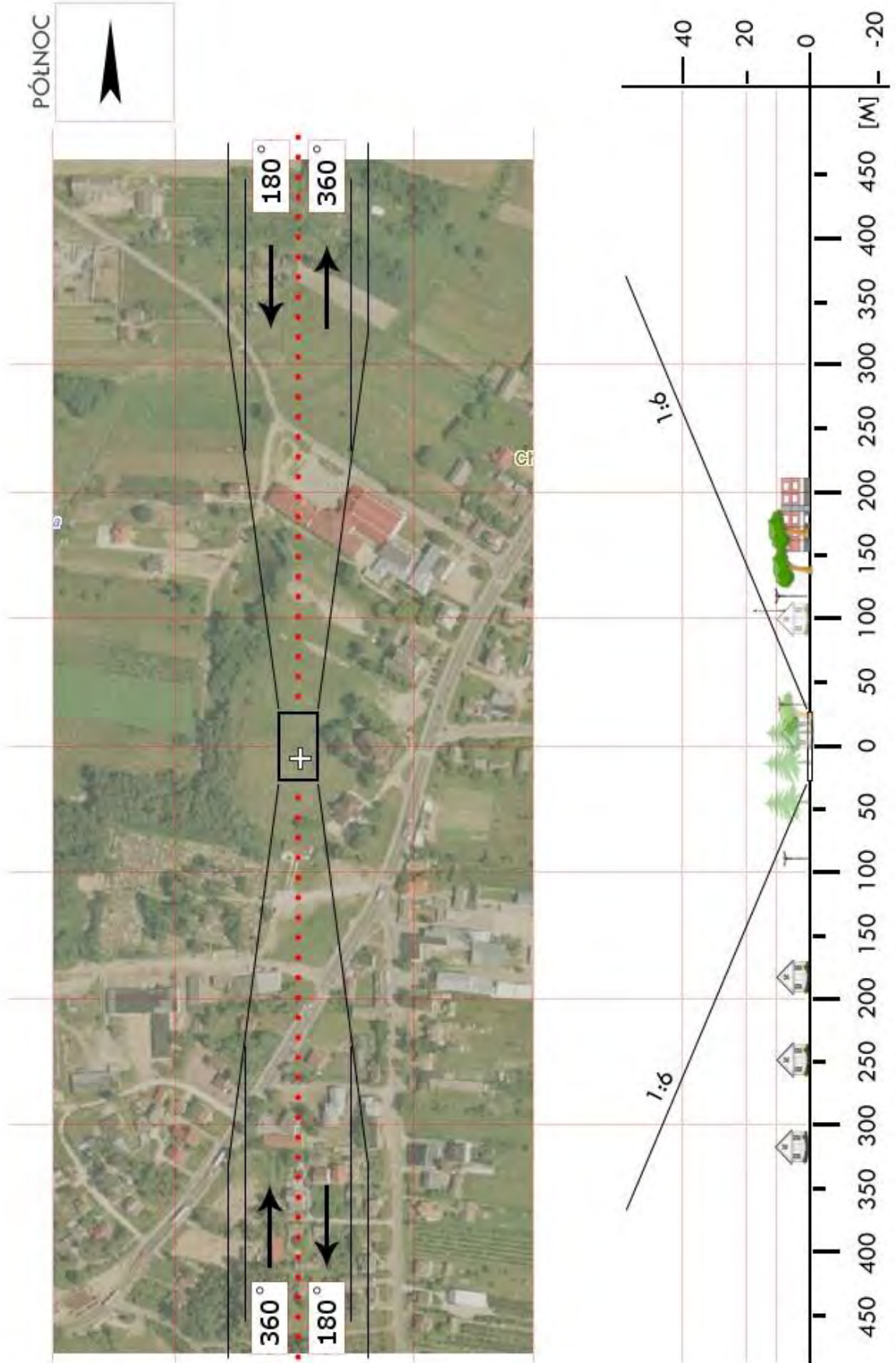

WGR 06	Jasieniec / boisko		Współrzędne geograficzne		51° 49,10' N 020° 56,33' E
	gm. Jasieniec		Wzniesienie nad poziom morza		452 ft
	pow. grójecki woj. mazowieckie				
Stopień trudności		Wariant IIb			
Główny kierunek podejścia		010° / 190°		Światła podejścia	
Główny kierunek startu		190° / 010°		brak	
		FATO		TLOF	
Wymiary		25 x 95 m		10 x 10 m	
Rodzaj nawierzchni		trawa		trawa	
Oznakowanie		brak		brak	
Oświetlenie		brak		brak	
Oświetlenie przeszkód		brak			
Wskaźnik kierunku wiatru		brak			
Minimalne warunki atmosferyczne do startu i lądowania		Dzień		Noc	
		Widzialność		Widzialność	
		Pułap chmur		Podstawa chmur	
		1500 m		3000 m	
		500 ft		1200 ft	
Stale przeszkody: Maszt h=20m na kierunku 040° w odl. 96m; Dwa drzewa h=18m na kierunku 360° w odl. 80m.					
Ograniczenia lokalne: brak			Procedury specjalne: Cat. A		
Administrator terenu		Wójt Gminy w Jasieńcu, tel. 48 661 3570			
Łączność radiotelefoniczna		169,000 MHz (kanał 39); 149,900 (kanał U02)			
Pomoc medyczna, nr tel.		DM07-03 (Radom), tel. 48 361 9351, 48 369 0110			
Straż Pożarna, nr tel.		KW PSP, tel. 22 559 5104; SK KG PSP - 22 523 3512			
Policja, nr tel.		KWP, tel. 22 603 6555			
Służba ruchu lotniczego		Warszawa INFO 119,450 MHz, tel. 22 574 5585			
Osłona meteorologiczna		IMGW Okęcie, tel. 22 846 0682, 22 569 4592			
Zabezpieczenie terenu: Straż Pożarna, załoga HEMS					

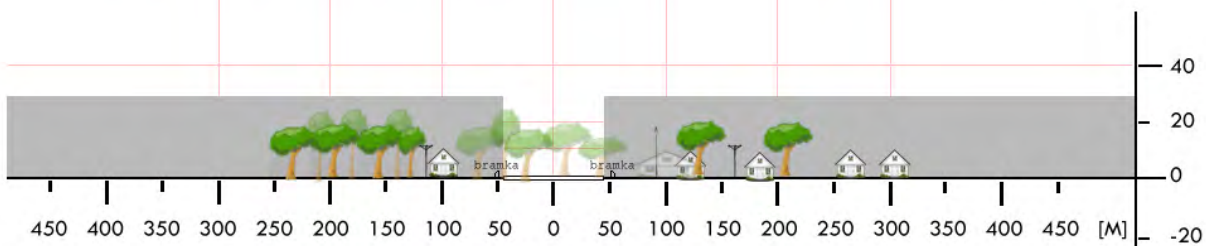
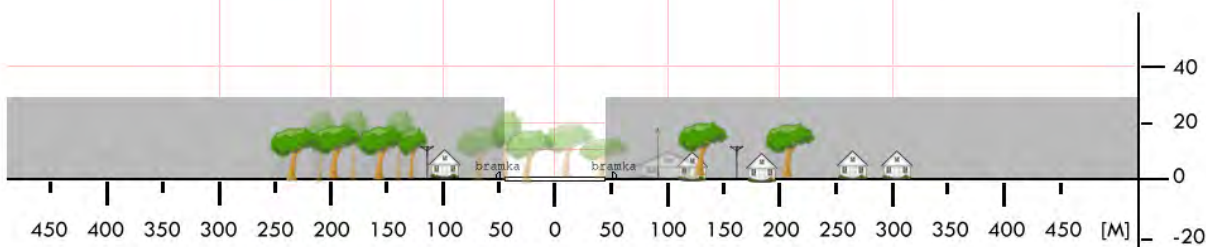

WGR 07	Mogielnica / boisko*		Współrzędne geograficzne		51° 41,58' N 020° 43,11' E
	gm. Mogielnica		Wzniesienie nad poziom morza		476 ft
	pow. grójecki woj. mazowieckie				
Stopień trudności		I			
Główny kierunek podejścia		290° / 110°		Światła podejścia	
Główny kierunek startu		110° / 290°		brak	
		FATO		TLOF	
Wymiary		25 x 50 m		10 x 10 m	
Rodzaj nawierzchni		trawa		trawa	
Oznakowanie		brak		brak	
Oświetlenie		brak		brak	
Oświetlenie przeszkód		brak			
Wskaźnik kierunku wiatru		brak			
Minimalne warunki atmosferyczne do startu i lądowania		Dzień		Noc	
		Widzialność		Widzialność	
		Pułap chmur		Podstawa chmur	
		1500 m		3000 m	
		500 ft		1200 ft	
Stale przeszkody: Kościół z wieżami h=40m na kierunku 085 w odl. 160m; drzewa h=17m na kierunku 110 w odl. 175m; krzaki h=6m na kierunku 290 w odl. 65m; maszt antenowy h=17m na kierunku 085 w odl. 88m					
Ograniczenia lokalne: brak			Procedury specjalne: brak		
Administrator terenu		UM, tel. 48 663 5149; proboszcz, tel. 539 966 347			
Łączność radiotelefoniczna		169,000 MHz (kanał 39); 149,900 (kanał U02)			
Pomoc medyczna, nr tel.		PR Grójec, tel. 48 664 2309			
Straż Pożarna, nr tel.		KPPSP w Grójcu, tel. 48 664 2388, 48 664 2270			
Policja, nr tel.		KPP Grójec, tel. 48 668 7200			
Służba ruchu lotniczego		Warszawa INFO 119,450 MHz, tel. 22 574 5585			
Osłona meteorologiczna		IMGW Okęcie, tel. 22 846 0682, 22 569 4592			
Zabezpieczenie terenu: Straż Pożarna, załoga HEMS					
----- * boisko główne stadionu im. Jana Pawła II przy parafii św. Floriana					

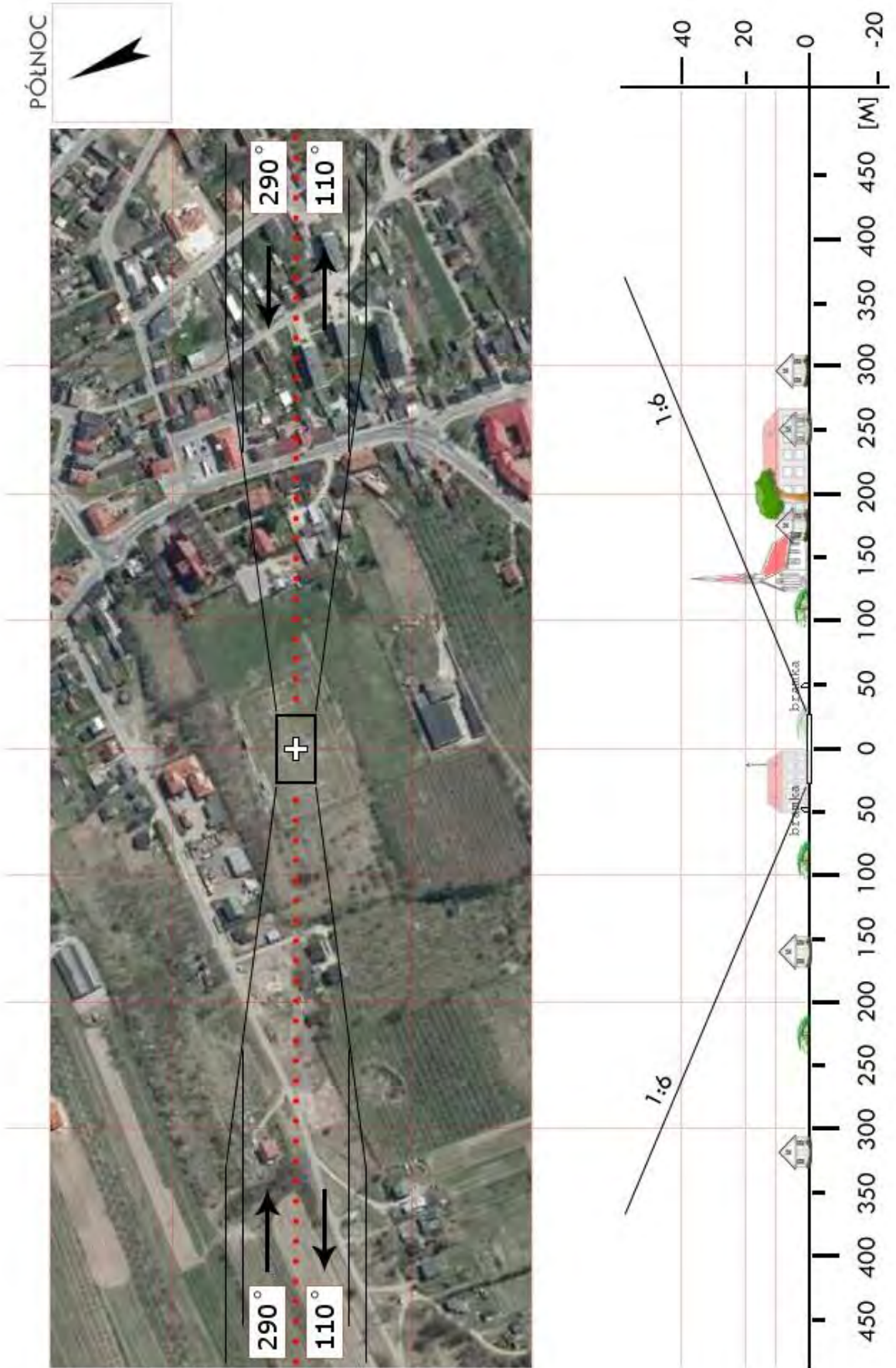

WGR 7a	Dylew / lądowisko*		Współrzędne geograficzne	51° 42,98' N	
	gm. Mogielnica			020° 46,33' E	
	pow. grójecki		Wzniesienie nad poziom morza	463 ft	
woj. mazowieckie					
Stopień trudności		I			
Główny kierunek podejścia		240° / 060°	Światła podejścia		
Główny kierunek startu		060° / 240°	brak		
		FATO	TLOF		
Wymiary		25 x 50 m	10 x 10 m		
Rodzaj nawierzchni		trawa	trawa		
Oznakowanie		brak	brak		
Oświetlenie		brak	brak		
Oświetlenie przeszkód		brak			
Wskaźnik kierunku wiatru		brak			
Minimalne warunki atmosferyczne do startu i lądowania			Dzień	Noc	
		Widzialność	1500 m	Widzialność	3000 m
		Pułap chmur	500 ft	Podstawa chmur	1200 ft
Stale przeszkody: E: Krzyż (w nocy oświetlony) i drzewo h=12m w odl. 132m					
Ograniczenia lokalne: brak		Procedury specjalne: brak			
Administrator terenu		UM, tel. 48 663 5149			
Łączność radiotelefoniczna		169,000 MHz (kanał 39); 149,900 (kanał U02)			
Pomoc medyczna, nr tel.		PR Grójec, tel. 48 664 2309			
Straż Pożarna, nr tel.		KPPSP w Grójcu, tel. 48 664 2388, 48 664 2270			
Policja, nr tel.		KPP Grójec, tel. 48 668 7200			
Służba ruchu lotniczego		Warszawa INFO 119,450 MHz, tel. 22 574 5585			
Osłona meteorologiczna		IMGW Okęcie, tel. 22 846 0682, 22 569 4592			
Zabezpieczenie terenu: Straż Pożarna, załoga HEMS					

* prywatne lądowisko dla motolotni; właściciel: p. Zbigniew Sawicki, tel. 606 466 085					

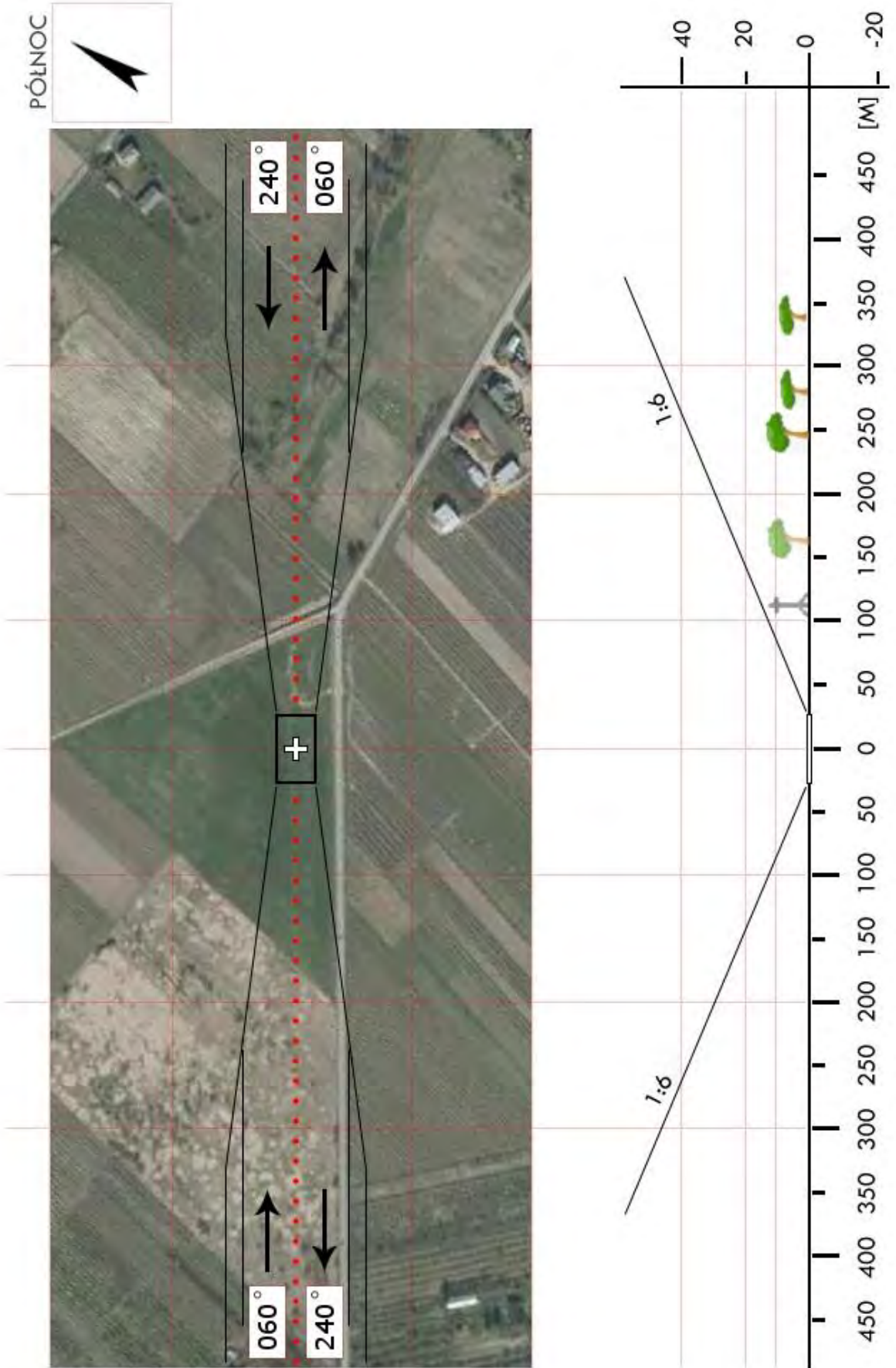

WGR 08	Nowe Miasto n/Pilicą / lotnisko*		Współrzędne geograficzne		51°37,80' N 020°33,10' E	
	gm. Nowe Miasto nad Pilicą		Wzniesienie nad poziom morza		528 ft	
	pow. grójecki woj. mazowieckie					
Stopień trudności			I			
Główny kierunek podejścia			256° / 076°		Światła podejścia	
Główny kierunek startu			076° / 256°		brak	
			FATO		TLOF	
Wymiary			2400 x 60 m		15 x 15 m	
Rodzaj nawierzchni			beton		beton	
Oznakowanie			brak		brak	
Oświetlenie			brak		brak	
Oświetlenie przeszkód			brak			
Wskaźnik kierunku wiatru			brak			
Minimalne warunki atmosferyczne do startu i lądowania			Dzień		Noc	
			Widzialność		3000 m	
			Pułap chmur		1200 ft	
Stałe przeszkody: brak						
Ograniczenia lokalne: brak			Procedury specjalne: Lądowanie w nocy przy asyście straży pożarnej			
Administrator terenu			Agencja Mienia Wojskowego, tel. 22 3149700			
Łączność radiotelefoniczna			169,000 MHz (kanał 39); 149,900 MHz (kanał U02)			
Pomoc medyczna, nr tel.			PR i Szp. w Nowym Mieście, tel. 48 6743818			
Straż Pożarna, nr tel.			KPPSP w Grójcu, tel. 48 6642388			
Policja, nr tel.			KPP w Grójcu, tel. 48 6687200			
Służba ruchu lotniczego			Warszawa INFO 119,450 MHz			
Osłona meteorologiczna			IMGW Warszawa, tel. 22 8460682			
Zabezpieczenie terenu: Straż Pożarna Ochrona lotniska – firma ATOS, tel. 688 014624 (24h)						
----- * Nieużywane lotnisko wojskowe. Lądowanie na progu pasa 26						

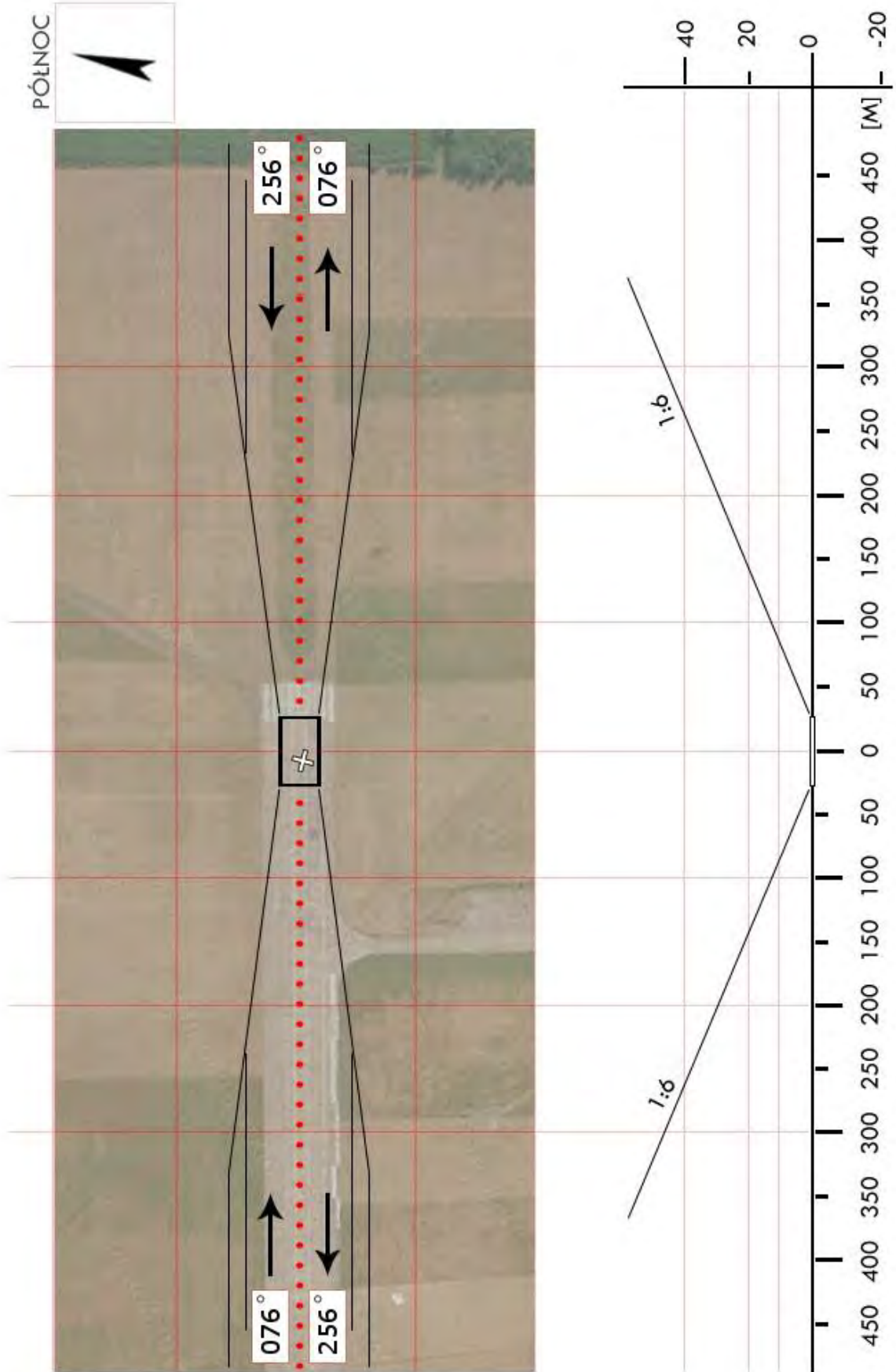

WGR 11	Warka / boisko		Współrzędne geograficzne		51° 46,75' N 021° 11,60' E
	gm. Warka		Wzniesienie nad poziom morza		335 ft
	pow. grójecki woj. mazowieckie				
Stopień trudności		I			
Główny kierunek podejścia		330° / 150°		Światła podejścia	
Główny kierunek startu		150° / 330°		brak	
		FATO		TLOF	
Wymiary		90 x 100 m		10 x 10 m	
Rodzaj nawierzchni		trawa		trawa	
Oznakowanie		brak		brak	
Oświetlenie		brak		brak	
Oświetlenie przeszkód		brak			
Wskaźnik kierunku wiatru		brak			
Minimalne warunki atmosferyczne do startu i lądowania		Dzień		Noc	
		Widzialność		Widzialność	
		Pułap chmur		Podstawa chmur	
		1500 m		3000 m	
		500 ft		1200 ft	
Stale przeszkody: Linia energetyczna h=12m na kier. 330° w odl. 130m; linia drzew h=16m równoległe do kier. podejścia w odl. 68m (wzdłuż drogi)					
Ograniczenia lokalne: brak			Procedury specjalne: Lądowanie w nocy przy asyście straży pożarnej		
Administrator terenu		UM Warka, tel. 48 6651200			
Łączność radiotelefoniczna		169,000 MHz (kanał 39); 149,900 (kanał U02)			
Pomoc medyczna, nr tel.		PR Grójec, tel. 48 664 2309			
Straż Pożarna, nr tel.		KP PSP Grójec, tel. 48 664 2388			
Policja, nr tel.		KP Warka, tel. 48 667 6500, KPP Grójec tel. 48 668 7200			
Służba ruchu lotniczego		Warszawa INFO 119,450MHz			
Osłona meteorologiczna		IMGW Okęcie, tel. 22 846 0682, 22 650 4485			
Zabezpieczenie terenu: Straż Pożarna, załoga HEMS					

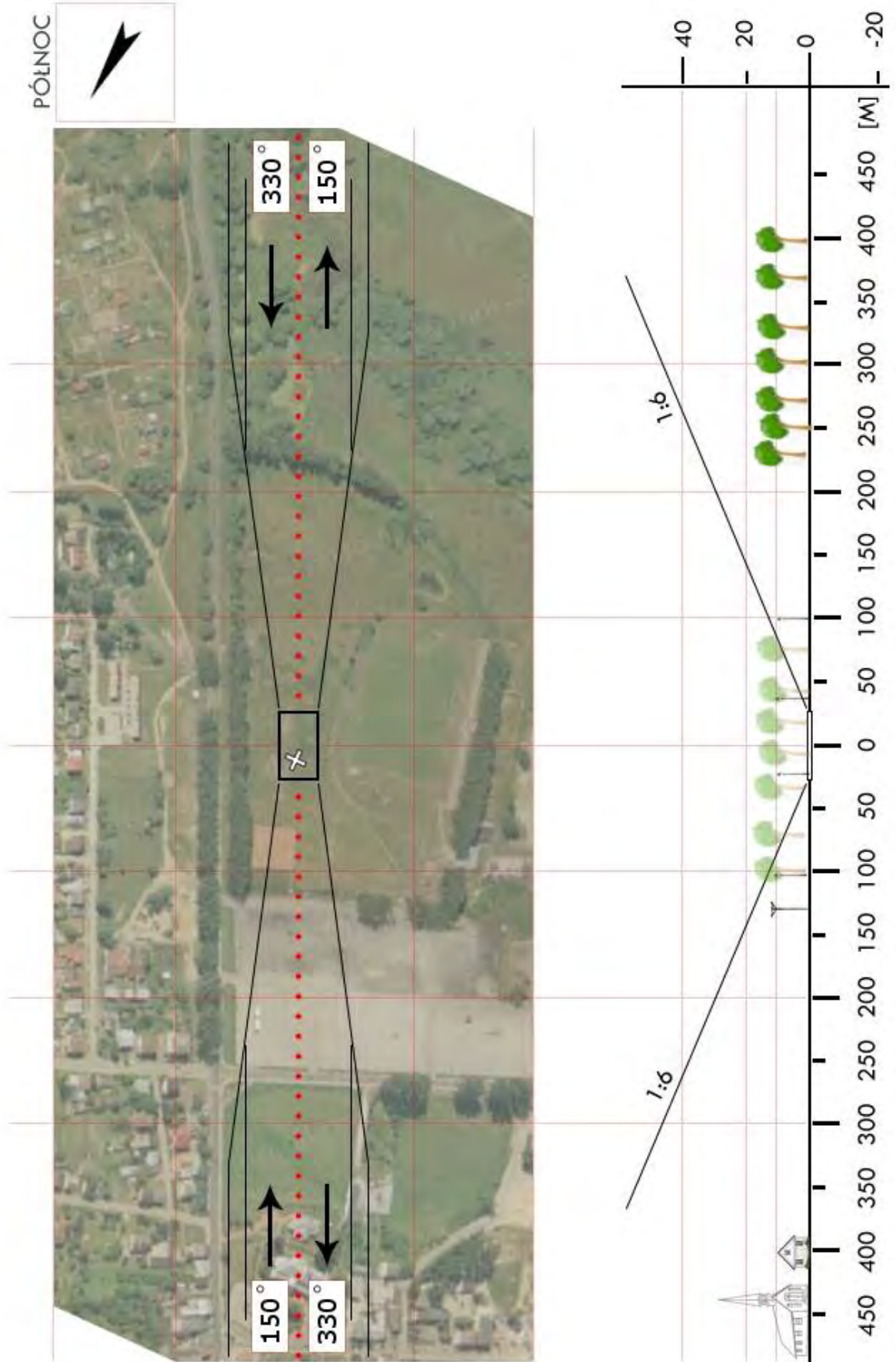

WGS 01	Gostynin / stadion		Współrzędne geograficzne		52° 26,48' N 019° 28,68' E
	gm. Gostynin (m.)		Wzniesienie nad poziom morza		295 ft
	pow. gostyniński woj. mazowieckie				
Stopień trudności		Wariant IIb			
Główny kierunek podejścia		040° / 220°		Światła podejścia	
Główny kierunek startu		220° / 040°		brak	
		FATO		TLOF	
Wymiary		25 x 95 m		10 x 10 m	
Rodzaj nawierzchni		trawa		trawa	
Oznakowanie		brak		brak	
Oświetlenie		brak		brak	
Oświetlenie przeszkód		brak			
Wskaźnik kierunku wiatru		brak			
Minimalne warunki atmosferyczne do startu i lądowania		Dzień		Noc	
		Widzialność		Widzialność	
		Pułap chmur		Podstawa chmur	
		1500 m		3000 m	
		500 ft		1200 ft	
Stale przeszkody: Stadion otoczony drzewami h=18÷22m; NE: ORLIK z latarniami h=14m; SE: budynek OSiR z zadaszonymi trybunami h=12m;					
Ograniczenia lokalne: brak			Procedury specjalne: Cat. A		
Administrator terenu		Burmistrz, tel. 24 236 0710; OSiR 24 235 1812			
Łączność radiotelefoniczna		169,000 MHz (kanał 39); 149,900 (kanał U02)			
Pomoc medyczna, nr tel.		PR Gostynin, tel. 24 235 2222			
Straż Pożarna, nr tel.		KP PSP Gostynin, tel. 24 236 0200			
Policja, nr tel.		KPP Gostynin, tel. 24 235 0222			
Służba ruchu lotniczego		Warszawa INFO 119,450 MHz, tel. 22 574 5585			
Osłona meteorologiczna		IMGW Okęcie, tel. 22 846 0682, 22 569 4592			
Zabezpieczenie terenu: Straż Pożarna, załoga HEMS					

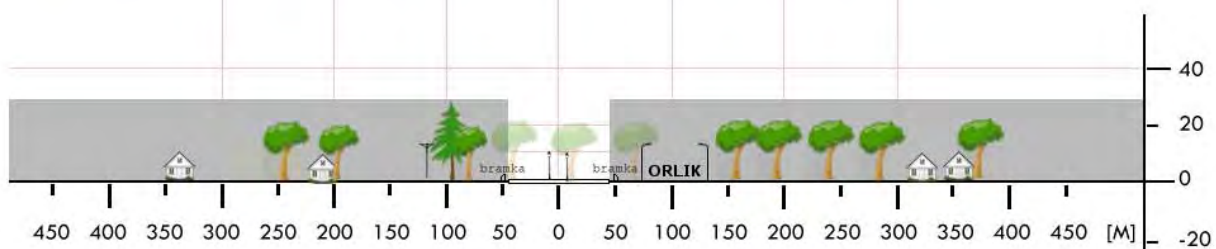
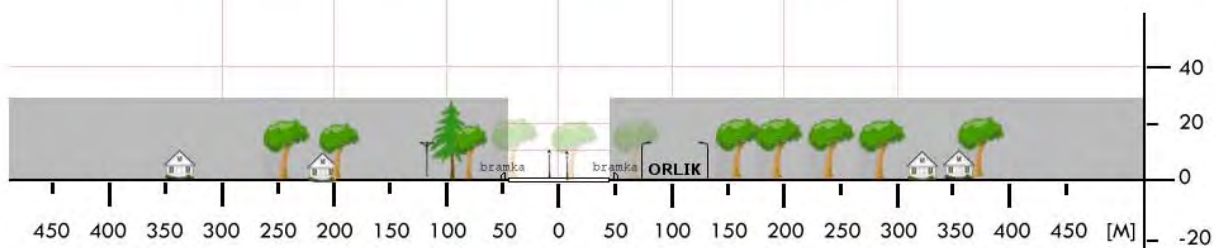

WGS 02	Luszyn / boisko		Współrzędne geograficzne		52°16,50' N 019°45,58' E
	gm. Pacyna		Wzniesienie nad poziom morza		327 ft
	pow. gostyński woj. mazowieckie				
Stopień trudności		I			
Główny kierunek podejścia		120° / 250°		Światła podejścia	
Główny kierunek startu		070° / 300°		brak	
		FATO		TLOF	
Wymiary		70 x 100 m		10 x 10 m	
Rodzaj nawierzchni		trawa		trawa	
Oznakowanie		brak		brak	
Oświetlenie		brak		brak	
Oświetlenie przeszkód		brak			
Wskaźnik kierunku wiatru		brak			
Minimalne warunki atmosferyczne do startu i lądowania		Dzień		Noc	
		Widzialność		Widzialność	
		Pułap chmur		Podstawa chmur	
		1500 m		3000 m	
		500 ft		1200 ft	
Stale przeszkody:					
Na kierunku 120° wysoki nieoświetlony komin kotłowni wys. ok. 40m					
Od północnej strony linia średniego napięcia wys. ok. 12m					
Na kierunku 120° bloki osiedla wys. ok. 25m					
Ograniczenia lokalne:			Procedury specjalne:		
brak			Lądowanie w nocy przy asyście straży pożarnej		
Administrator terenu		Urząd Gminy w Pacynie			
Łączność radiotelefoniczna		PR 169,000 MHz (kanał 39)			
Pomoc medyczna, nr tel.		Ośrodek Zdrowia, tel. 24 2858025			
Straż Pożarna, nr tel.		OSP, Komendant tel. 604 349406			
Policja, nr tel.		tel. 24 2350320			
Służba ruchu lotniczego		Warszawa Informacja 119,450 MHz			
Osłona meteorologiczna		IMGW Warszawa, tel. 22 8460682			
Zabezpieczenie terenu:					
Straż Pożarna					

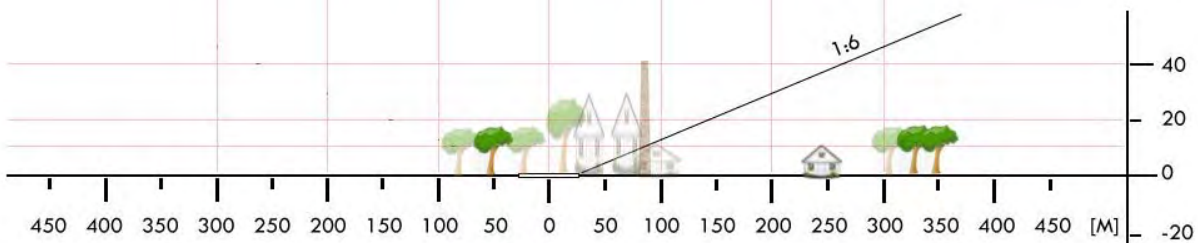
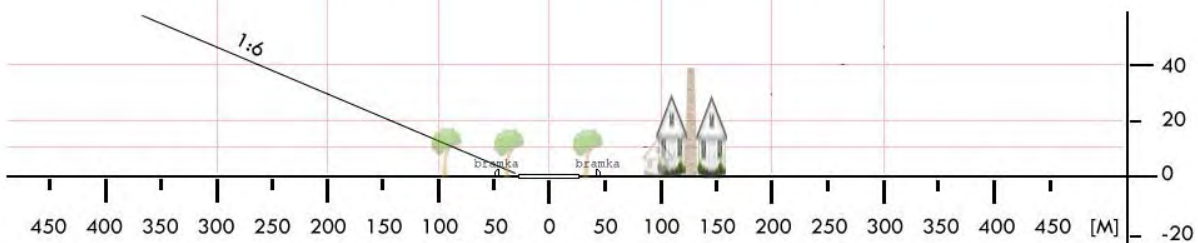
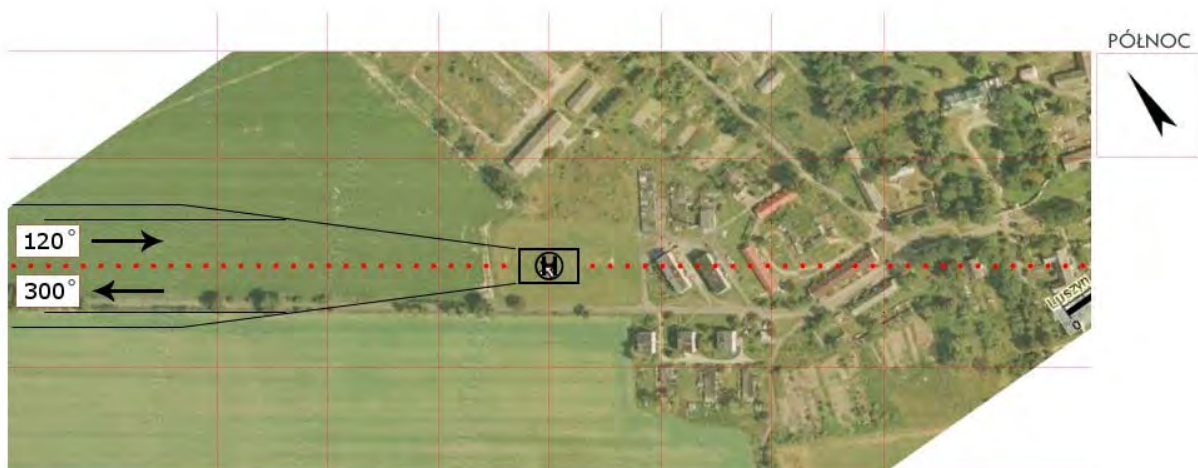

WGS 03	Sanniki / stadion		Współrzędne geograficzne	52° 20,36' N 019° 52,02' E	
	gm. Sanniki			Wzniesienie nad poziom morza	376 ft
	pow. gostyniński woj. mazowieckie				
Stopień trudności		Wariant IIb			
Główny kierunek podejścia		110° / 290°		Światła podejścia	
Główny kierunek startu		110° / 290°		brak	
		FATO		TLOF	
Wymiary		25 x 95 m		10 x 10 m	
Rodzaj nawierzchni		trawa		trawa	
Oznakowanie		brak		brak	
Oświetlenie		brak		brak	
Oświetlenie przeszkód		brak			
Wskaźnik kierunku wiatru		brak			
Minimalne warunki atmosferyczne do startu i lądowania		Dzień		Noc	
		Widzialność		3000 m	
		Pułap chmur		1200 ft	
Stałe przeszkody:					
Stadion otoczony drzewami o wysokości 10÷18m Na kierunkach podejścia bramki o wys. 2,5m, siatka ochronna h=6m za bramkami Lampy stadionowe h=13m wzdłuż boków (2 x 3 szt.)					
Ograniczenia lokalne:			Procedury specjalne:		
brak			Cat. A		
Administrator terenu		Urząd Gminy w Sannikach, tel.			
Łączność radiotelefoniczna		169,000 MHz (kanał 39); 149,900 (kanał U02)			
Pomoc medyczna, nr tel.		DM07-01 Warszawa, tel. 22 568 9093, 22 595 1370			
Straż Pożarna, nr tel.		PSP WSKR, tel. 22 559 6555, 22 523 3512			
Policja, nr tel.		KWP Oficer dyż., tel. 22 603 6555			
Służba ruchu lotniczego		ATC lub FIS dla danej przestrzeni lub obszaru			
Osłona meteorologiczna		CBPL (IMGW) Warszawa, tel. 22 569 4592, -4584, 503 122 805			
Zabezpieczenie terenu:					
Straż Pożarna, załoga HEMS					

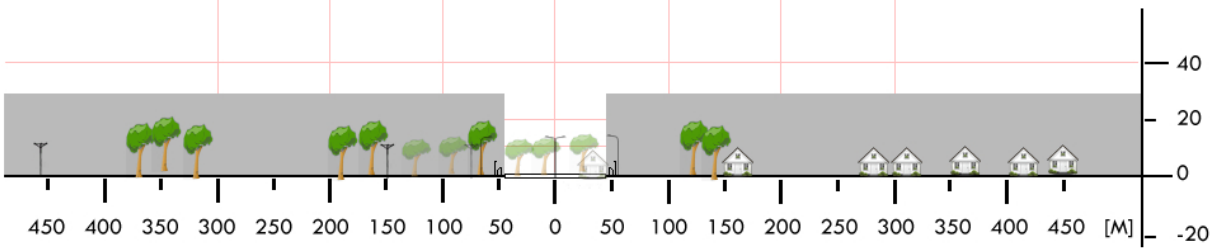
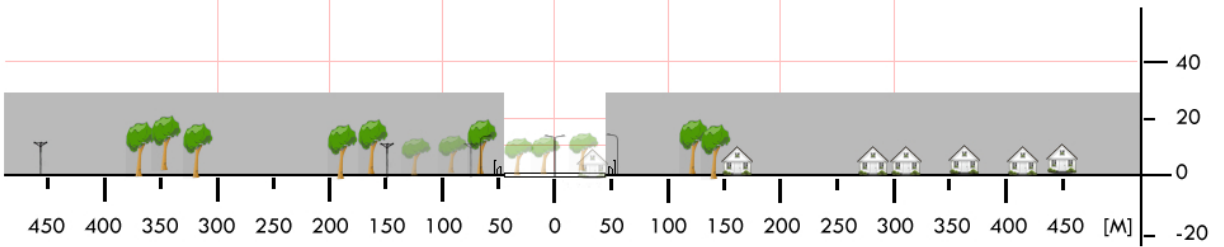

WGS 04	Szczawin Kościelny / stadion	Współrzędne geograficzne		52° 22,16' N 019° 36,35' E	
	gm. Szczawin Kościelny	Wzniesienie nad poziom morza		340 ft	
	pow. gostyniński woj. mazowieckie				
Stopień trudności		Wariant IIa			
Główny kierunek podejścia		115° / 295°	Światła podejścia		
Główny kierunek startu		295° / 115°	brak		
		FATO	TLOF		
Wymiary		25 x 70 m	10 x 10 m		
Rodzaj nawierzchni		trawa	trawa		
Oznakowanie		brak	brak		
Oświetlenie		brak	brak		
Oświetlenie przeszkód		brak			
Wskaźnik kierunku wiatru		brak			
Minimalne warunki atmosferyczne do startu i lądowania			Dzień	Noc	
		Widzialność	1500 m	Widzialność	3000 m
		Pułap chmur	500 ft	Podstawa chmur	1200 ft
Stale przeszkody: Słup i przewody sieci elektrycznej h=12m na kierunku startu 115°, w odległości ok. 65m od granicy FATO.					
Ograniczenia lokalne: brak		Procedury specjalne: Cat. A			
Administrator terenu		UG Szczawin Kośc., tel. 660 842 024			
Łączność radiotelefoniczna		169,000 MHz (kanał 39); 149,900 (kanał U02)			
Pomoc medyczna, nr tel.		PR Gostynin, tel. 24 235 2222			
Straż Pożarna, nr tel.		PSP Gostynin, tel. 24 236 0200			
Policja, nr tel.		KPP Gostynin, tel. 24 235 0222			
Służba ruchu lotniczego		Warszawa INFO 119,450MHz, tel. 22 574 5588			
Osłona meteorologiczna		IMGW Okęcie, tel. 22 846 0682, 22 650 4485			
Zabezpieczenie terenu: Straż Pożarna					



WGS 07	Białotarsk / boisko		Współrzędne geograficzne		52° 26,69' N 019° 19,43' E
	gm. Gostynin		Wzniesienie nad poziom morza		359 ft
	pow. gostyniński woj. mazowieckie				
Stopień trudności		Wariant IIb			
Główny kierunek podejścia		060° / 240°		Światła podejścia	
Główny kierunek startu		240° / 060°		brak	
		FATO		TLOF	
Wymiary		25 x 95 m		10 x 10 m	
Rodzaj nawierzchni		trawa		trawa	
Oznakowanie		brak		brak	
Oświetlenie		brak		brak	
Oświetlenie przeszkód		brak			
Wskaźnik kierunku wiatru		brak			
Minimalne warunki atmosferyczne do startu i lądowania		Dzień		Noc	
		Widzialność		Widzialność	
		Pułap chmur		Podstawa chmur	
		1500 m		3000 m	
		500 ft		1200 ft	
Stale przeszkody: NE: Linia energ. h=11m, przecina ścieżkę podejścia w odl. 160÷450m; N, NW: budynki szkolne h=15÷25m w odl. 50m; drzewa h=18m na kierunku 075 w odl. 75m					
Ograniczenia lokalne: brak			Procedury specjalne: Cat. A		
Administrator terenu		Wójt gminy Gostynin, tel. 24 236 0710, 24 236 0750			
Łączność radiotelefoniczna		169,000 MHz (kanał 39); 149,900 (kanał U02)			
Pomoc medyczna, nr tel.		PR Gostynin, tel. 24 235 2222			
Straż Pożarna, nr tel.		KP PSP Gostynin, tel. 24 236 0200			
Policja, nr tel.		KPP Gostynin, tel. 24 235 0222			
Służba ruchu lotniczego		Warszawa INFO 119,450 MHz, tel. 22 574 5585			
Osłona meteorologiczna		IMGW Okęcie, tel. 22 846 0682, 22 569 4592			
Zabezpieczenie terenu: Straż Pożarna, załoga HEMS					

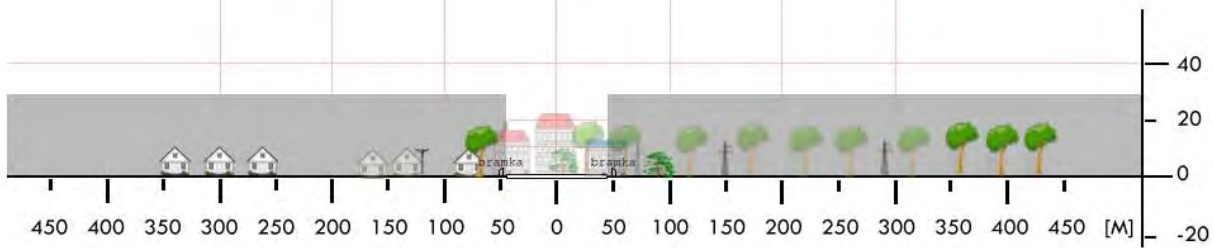
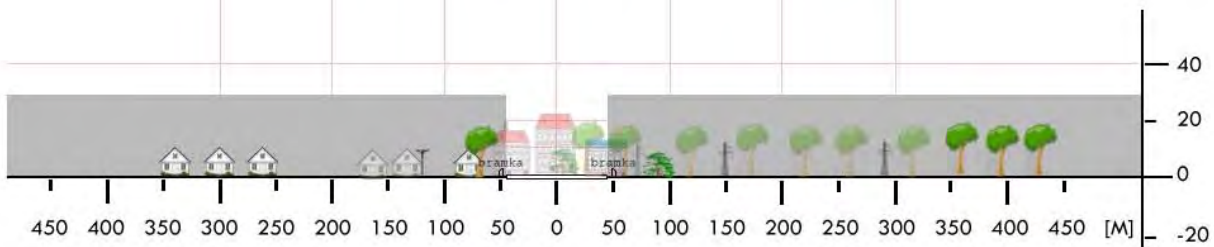

WKZ 01	Garbatka-Letnisko / stadion		Współrzędne geograficzne		51° 29,71' N 021° 37,65' E	
	gm. Garbatka-Letnisko		Wzniesienie nad poziom morza		501 ft	
	pow. kozienicki woj. mazowieckie					
Stopień trudności			Wariant IIb			
Główny kierunek podejścia			270° / 090°		Światła podejścia	
Główny kierunek startu			090° / 270°		brak	
			FATO		TLOF	
Wymiary			25 x 95 m		10 x 10 m	
Rodzaj nawierzchni			trawa		trawa	
Oznakowanie			brak		brak	
Oświetlenie			brak		brak	
Oświetlenie przeszkód			brak			
Wskaźnik kierunku wiatru			brak			
Minimalne warunki atmosferyczne do startu i lądowania			Dzień		Noc	
			Widzialność		Widzialność	
			Pułap chmur		Podstawa chmur	
			1500 m		3000 m	
			500 ft		1200 ft	
Stale przeszkody: Drzewa o wysokości do 12m od strony S i W przy granicy boiska; Na podejściu 090 drzewo h=10m w odległości 73m; Na podejściu 270 drzewo h=22m w odległości 204m.						
Ograniczenia lokalne: brak			Procedury specjalne: Cat. A			
Administrator terenu			UG, tel. 48 621 0194			
Łączność radiotelefoniczna			169,000 MHz (kanał 39); 149,900 (kanał U02)			
Pomoc medyczna, nr tel.			PR Kozienice, tel. 48 614 8109			
Straż Pożarna, nr tel.			KP PSP Kozienice, tel. 48 611 7898			
Policja, nr tel.			KPP Kozienice, tel. 48 614 9700			
Służba ruchu lotniczego			Warszawa INFO 119,450 MHz, tel. 22 574 5585			
Osłona meteorologiczna			IMGW Okęcie, tel. 22 846 0682, 22 569 4592			
Zabezpieczenie terenu: Straż Pożarna, załoga HEMS						

PÓLNOC

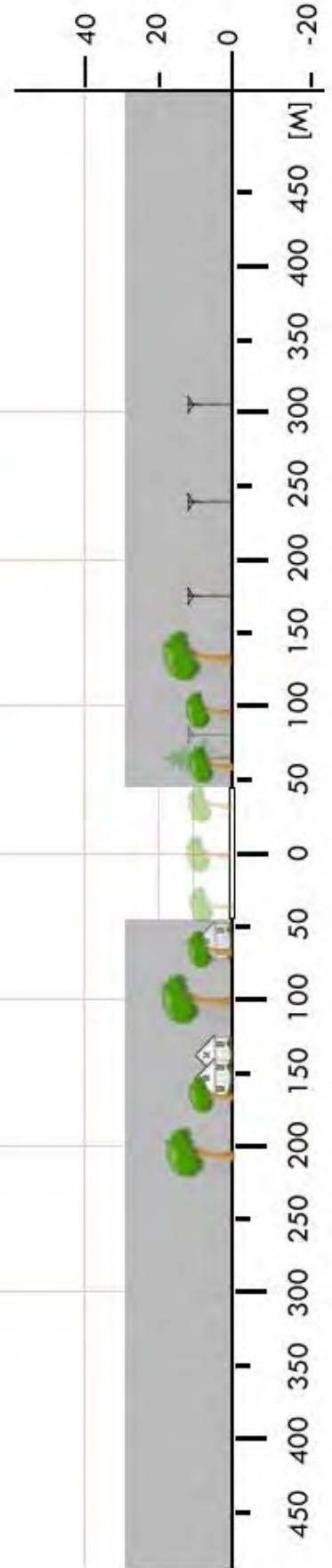

WKZ 1a	Molendy / lądowisko		Współrzędne geograficzne		51° 30,97' N 021° 36,89' E
	gm. Garbatka-Letnisko		Wzniesienie nad poziom morza		420 ft
	pow. kozienicki				
	woj. mazowieckie				
Stopień trudności		I			
Główny kierunek podejścia		169° / 349°		Światła podejścia	
Główny kierunek startu		349° / 169°		brak	
		FATO		TLOF	
Wymiary		25 x 50 m		10 x 10 m	
Rodzaj nawierzchni		trawa		trawa	
Oznakowanie		brak		brak	
Oświetlenie		brak		brak	
Oświetlenie przeszkód		brak			
Wskaźnik kierunku wiatru		tak			
Minimalne warunki atmosferyczne do startu i lądowania		Dzień		Noc	
		Widzialność		Widzialność	
		1500 m		3000 m	
		Pułap chmur		Podstawa chmur	
		500 ft		1200 ft	
Stałe przeszkody: brak					
Ograniczenia lokalne: MATZ EPDE (GND-3500ft) Dęblin TWR 122,750MHz			Procedury specjalne: Operacje startu i lądowania uzgadniać z TWR EPDE, tel. 81 551 7330		
Administrator terenu		Roman Piech, tel. 501 256 792			
Łączność radiotelefoniczna		169,000 MHz (kanał 39); 149,900 (kanał U02)			
Pomoc medyczna, nr tel.		DM07-03 Radom, tel. 48 361 9356, 48 375 1402, 48 275 1401			
Straż Pożarna, nr tel.		PSP WSKR, tel. 22 559 5104, 22 523 3512			
Policja, nr tel.		KWP Oficer dyż., tel. 22 603 6555			
Służba ruchu lotniczego		ATC lub FIS dla danej przestrzeni lub obszaru			
Osłona meteorologiczna		CBPL (IMGW) Warszawa, tel. 22 569 4592, -4584, 503 122 805			
Zabezpieczenie terenu: Straż Pożarna, załoga HEMS					

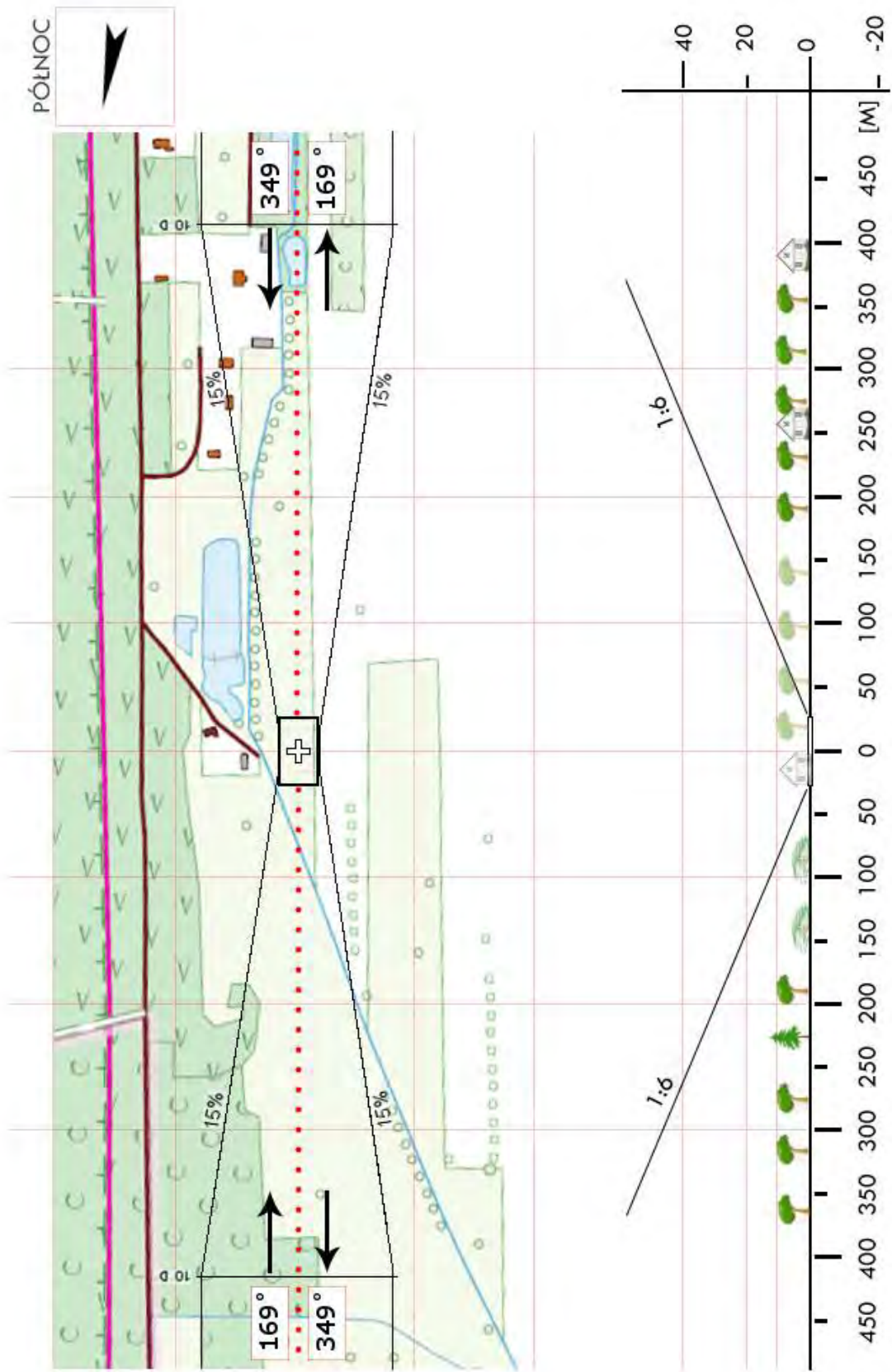

WKZ 02	Głowaczów / plac sportowy*		Współrzędne geograficzne		51°37,20' N 021°19,47' E	
	gm. Głowaczów		Wzniesienie nad poziom morza		377 ft	
	pow. kozienicki woj. mazowieckie					
Stopień trudności			I			
Główny kierunek podejścia			140° / 320°		Światła podejścia	
Główny kierunek startu			140° / 320°		brak	
			FATO		TLOF	
Wymiary			25 x 50 m		10 x 10 m	
Rodzaj nawierzchni			trawa/ziemia		trawa/ziemia	
Oznakowanie			brak		brak	
Oświetlenie			brak		brak	
Oświetlenie przeszkód			brak			
Wskaźnik kierunku wiatru			brak			
Minimalne warunki atmosferyczne do startu i lądowania			Dzień		Noc	
			Widzialność		Widzialność	
			Pułap chmur		Podstawa chmur	
			1500 m		3000 m	
			500 ft		1200 ft	
Stale przeszkody: Na kierunku 130° w odległości 270m linia wysokiego napięcia o h=30m, na kierunku 120° w odległości 400m antena GSM o h=40m. Na kierunku 320° w odległości 100m linia energetyczna o h=8m oraz drzewa w odległości 200m o h=25m. Na kierunku 200° w odległości 30m budynek o h=4m – poza ścieżką podejścia.						
Ograniczenia lokalne: brak			Procedury specjalne: Lądowanie w nocy przy asyście straży pożarnej			
Administrator terenu			UG Głowaczów, tel. 48 6231075			
Łączność radiotelefoniczna			169,000 MHz (kanał 39); 149,900 (kanał U02)			
Pomoc medyczna, nr tel.			PR Kozienice, tel. 48 6148109			
Straż Pożarna, nr tel.			KP PSP Kozienice, tel. 48 6117899			
Policja, nr tel.			KPP Kozienice, tel. 48 6149700			
Służba ruchu lotniczego			Warszawa Informacja 119,450 MHz, tel. 22 5745588			
Osłona meteorologiczna			Biuro Prognoz Okęcie, tel. 22 8460682, 22 6504485			
Zabezpieczenie terenu: Straż Pożarna						
* plac znajdujący się między dwoma boiskami piłkarskimi – nawierzchnia utwardzona						

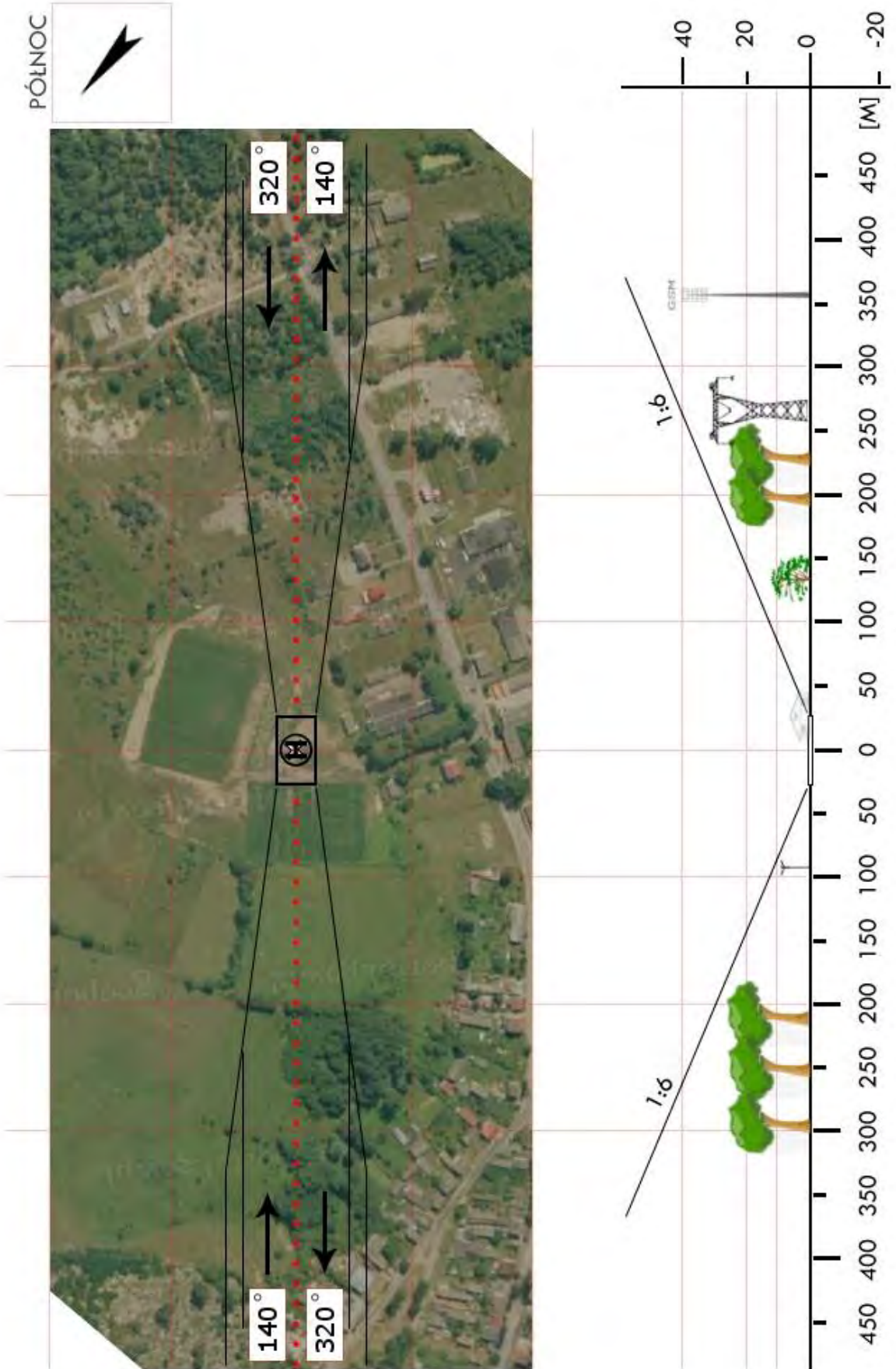

WKZ 03	Gniewosów / stadion		Współrzędne geograficzne		51° 28,33' N 021° 48,60' E
	gm. Gniewosów		Wzniesienie nad poziom morza		404 ft
	pow. kozienicki woj. mazowieckie				
Stopień trudności		Wariant IIb			
Główny kierunek podejścia		320° / 140°		Światła podejścia	
Główny kierunek startu		140° / 320°		brak	
		FATO		TLOF	
Wymiary		25 x 95 m		10 x 10 m	
Rodzaj nawierzchni		trawa		trawa	
Oznakowanie		brak		brak	
Oświetlenie		brak		brak	
Oświetlenie przeszkód		brak			
Wskaźnik kierunku wiatru		brak			
Minimalne warunki atmosferyczne do startu i lądowania		Dzień		Noc	
		Widzialność		Widzialność	
		Pułap chmur		Podstawa chmur	
		1500 m		3000 m	
		500 ft		1200 ft	
Stale przeszkody: E: budynek szkolny z antenami h=20m na dachu; S: latarnie h=10m połączone przewodami na wysokości 8÷9m przy brzegu boiska; N: siatka h=6m wzdłuż brzegu boiska (na całej długości)					
Ograniczenia lokalne: brak			Procedury specjalne: Cat. A		
Administrator terenu		UG Gniewosów, tel. 48 621 5003			
Łączność radiotelefoniczna		169,000 MHz (kanał 39); 149,900 (kanał U02)			
Pomoc medyczna, nr tel.		PR Kozienice, tel. 48 614 8109			
Straż Pożarna, nr tel.		KP PSP Kozienice, tel. 48 611 7898			
Policja, nr tel.		KPP Kozienice, tel. 48 614 9700			
Służba ruchu lotniczego		Warszawa INFO 119,450 MHz, tel. 22 574 5585			
Osłona meteorologiczna		IMGW Okęcie, tel. 22 846 0682, 22 569 4592			
Zabezpieczenie terenu: Straż Pożarna, załoga HEMS					

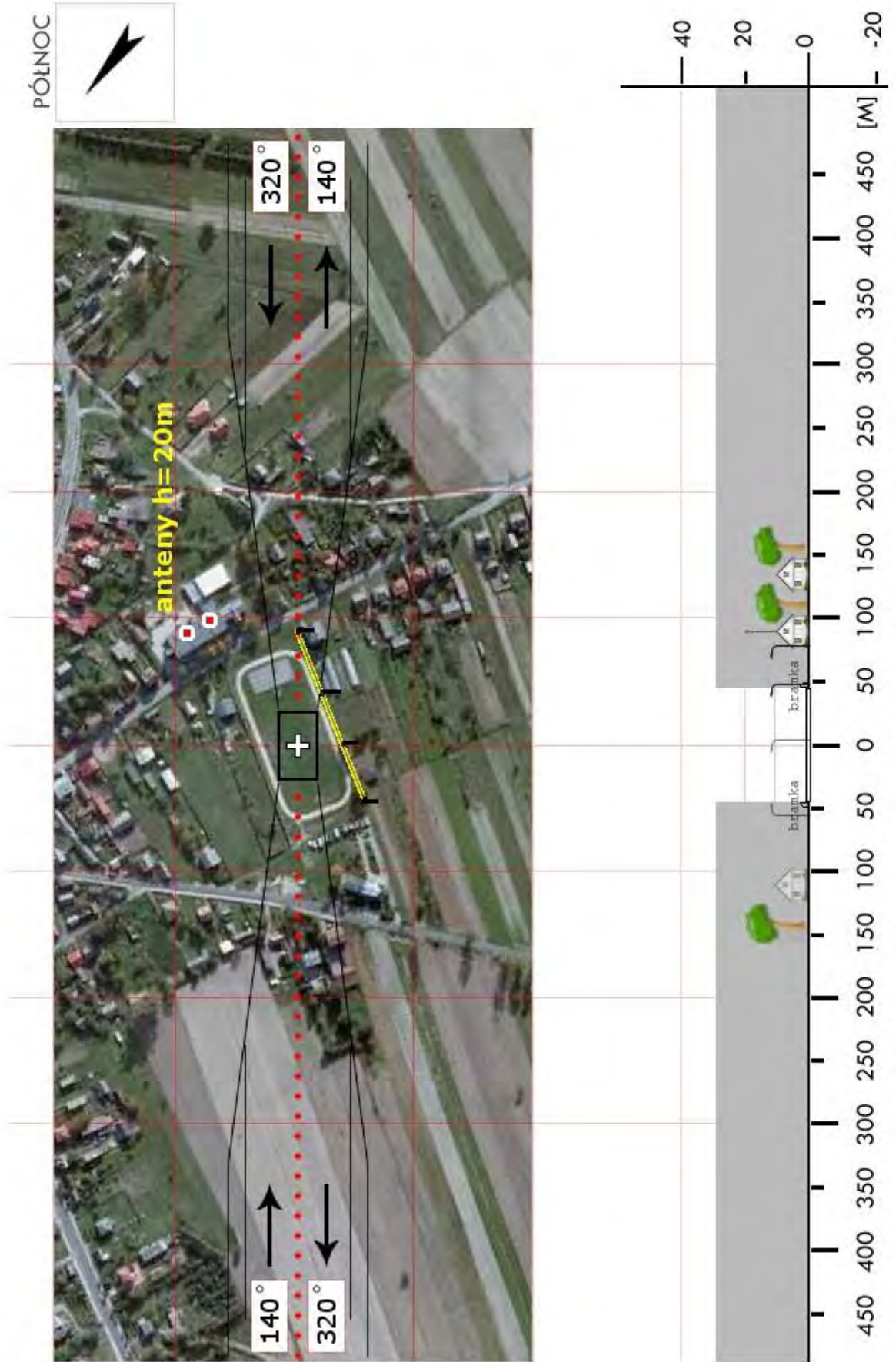

WKZ 04	Grabów nad Pilicą / boisko		Współrzędne geograficzne		51° 43,74' N 021° 13,58' E	
	gm. Grabów nad Pilicą		Wzniesienie nad poziom morza		400 ft	
	pow. kozienicki woj. mazowieckie					
Stopień trudności			Wariant IIb			
Główny kierunek podejścia			240° / 060°		Światła podejścia	
Główny kierunek startu			060° / 240°		brak	
			FATO		TLOF	
Wymiary			25 x 95 m		10 x 10 m	
Rodzaj nawierzchni			trawa		trawa	
Oznakowanie			brak		brak	
Oświetlenie			brak		brak	
Oświetlenie przeszkód			brak			
Wskaźnik kierunku wiatru			brak			
Minimalne warunki atmosferyczne do startu i lądowania			Dzień		Noc	
			Widzialność		Widzialność	
			Pułap chmur		Podstawa chmur	
			1500 m		3000 m	
			500 ft		1200 ft	
Stale przeszkody: Drzewo h=15m na kierunku 060 w odł. 76m (od środka boiska); drzewa h=15÷28m na kierunku 330÷360 przy granicy boiska.						
Ograniczenia lokalne: brak			Procedury specjalne: Cat. A			
Administrator terenu			UG, tel. 48 662 7014, 48 662 7035 w.29			
Łączność radiotelefoniczna			169,000 MHz (kanał 39); 149,900 (kanał U02)			
Pomoc medyczna, nr tel.			PR Kozienice, tel. 48 614 8109			
Straż Pożarna, nr tel.			KP PSP Kozienice, tel. 48 611 7898			
Policja, nr tel.			KPP Kozienice, tel. 48 614 9700			
Służba ruchu lotniczego			Warszawa INFO 119,450 MHz, tel. 22 574 5585			
Osłona meteorologiczna			IMGW Okęcie, tel. 22 846 0682, 22 569 4592			
Zabezpieczenie terenu: Straż Pożarna, załoga HEMS						

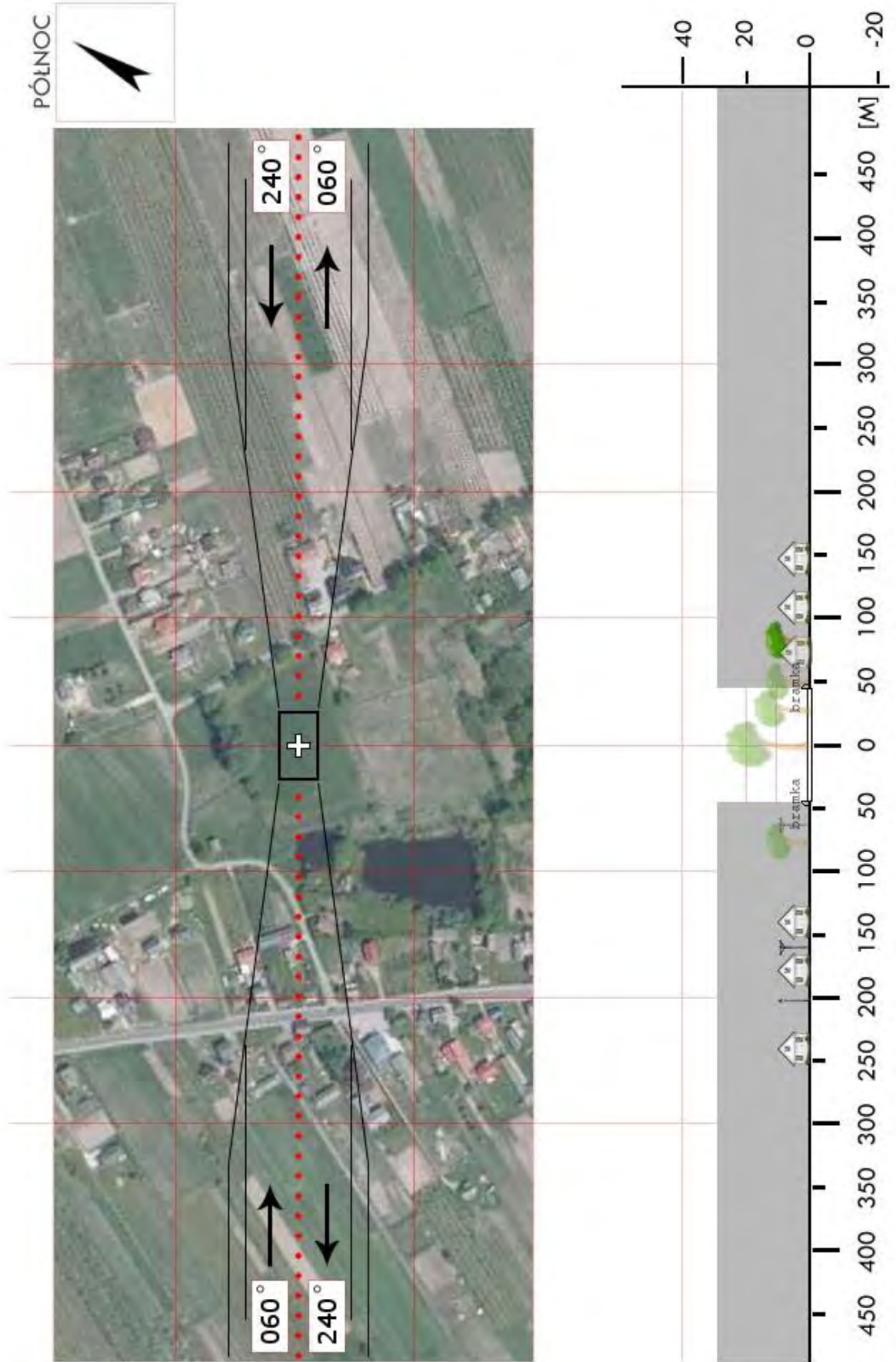

WKZ 4a	Augustów / boisko		Współrzędne geograficzne	51° 41,17' N 021° 10,40' E	
	gm. Grabów nad Pilicą				
	pow. kozienicki woj. mazowieckie		Wzniesienie nad poziom morza	407 ft	
Stopień trudności		Wariant IIb			
Główny kierunek podejścia		200° / 020°	Światła podejścia		
Główny kierunek startu		020° / 200°	brak		
		FATO	TLOF		
Wymiary		25 x 90 m	10 x 10 m		
Rodzaj nawierzchni		trawa	trawa		
Oznakowanie		brak	brak		
Oświetlenie		brak	brak		
Oświetlenie przeszkód		brak			
Wskaźnik kierunku wiatru		brak			
Minimalne warunki atmosferyczne do startu i lądowania			Dzień	Noc	
		Widzialność	1500 m	Widzialność	3000 m
		Pułap chmur	500 ft	Podstawa chmur	1200 ft
Stale przeszkody: N: siatka ochronna h=6m w odl. 9m za bramką, drzewa h=15m i linia NN na słupach h=8m; W: linia kolejowa z trakcją elektryczną h=7m, przecina ścieżkę podejścia 020 w odl. 50÷300m; E: linia NN h=8m w odl. 140m od osi podejścia (wzdłuż drogi).					
Ograniczenia lokalne: brak		Procedury specjalne: Cat. A			
Administrator terenu		UG, tel. 48 662 7014, 48 662 7035 w.29			
Łączność radiotelefoniczna		169,000 MHz (kanał 39); 149,900 (kanał U02)			
Pomoc medyczna, nr tel.		PR Kozienice, tel. 48 614 8109			
Straż Pożarna, nr tel.		KP PSP Kozienice, tel. 48 611 7898			
Policja, nr tel.		KPP Kozienice, tel. 48 614 9700			
Służba ruchu lotniczego		Warszawa INFO 119,450 MHz, tel. 22 574 5585			
Osłona meteorologiczna		IMGW Okęcie, tel. 22 846 0682, 22 569 4592			
Zabezpieczenie terenu: Straż Pożarna, załoga HEMS					

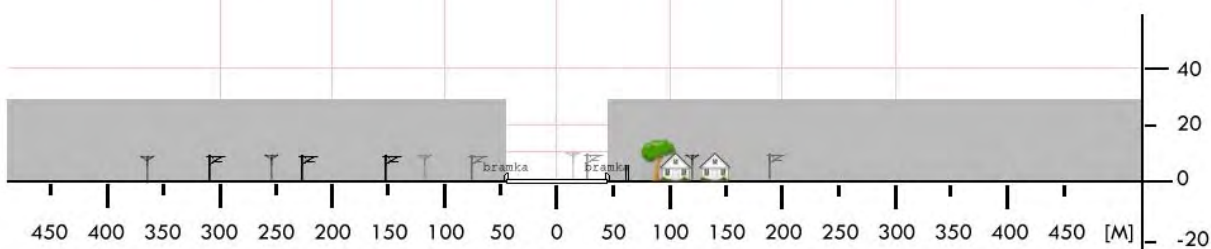

WKZ 06	Magnuszew / łąka		Współrzędne geograficzne		51° 45,62' N 021° 23,31' E
	gm. Magnuszew		Wzniesienie nad poziom morza		332 ft
	pow. kozienicki woj. mazowieckie				
Stopień trudności		I			
Główny kierunek podejścia		320° / 140°		Światła podejścia	
Główny kierunek startu		140° / 320°		brak	
		FATO		TLOF	
Wymiary		25 x 50 m		10 x 10 m	
Rodzaj nawierzchni		trawa		trawa	
Oznakowanie		brak		brak	
Oświetlenie		brak		brak	
Oświetlenie przeszkód		brak			
Wskaźnik kierunku wiatru		brak			
Minimalne warunki atmosferyczne do startu i lądowania		Dzień		Noc	
		Widzialność		Widzialność	
		Pułap chmur		Podstawa chmur	
		1500 m		3000 m	
		500 ft		1200 ft	
Stale przeszkody: Kościół h=34m na kierunku 300 w odl. 380m					
Ograniczenia lokalne: brak			Procedury specjalne: brak		
Administrator terenu		UG, tel. 48 621 7105			
Łączność radiotelefoniczna		169,000 MHz (kanał 39); 149,900 (kanał U02)			
Pomoc medyczna, nr tel.		PR Kozienice, tel. 48 614 8109			
Straż Pożarna, nr tel.		KP PSP Kozienice, tel. 48 611 7898			
Policja, nr tel.		KPP Kozienice, tel. 48 614 9700			
Służba ruchu lotniczego		Warszawa INFO 119,450 MHz, tel. 22 574 5585			
Osłona meteorologiczna		IMGW Okęcie, tel. 22 846 0682, 22 569 4592			
Zabezpieczenie terenu: Straż Pożarna, załoga HEMS					

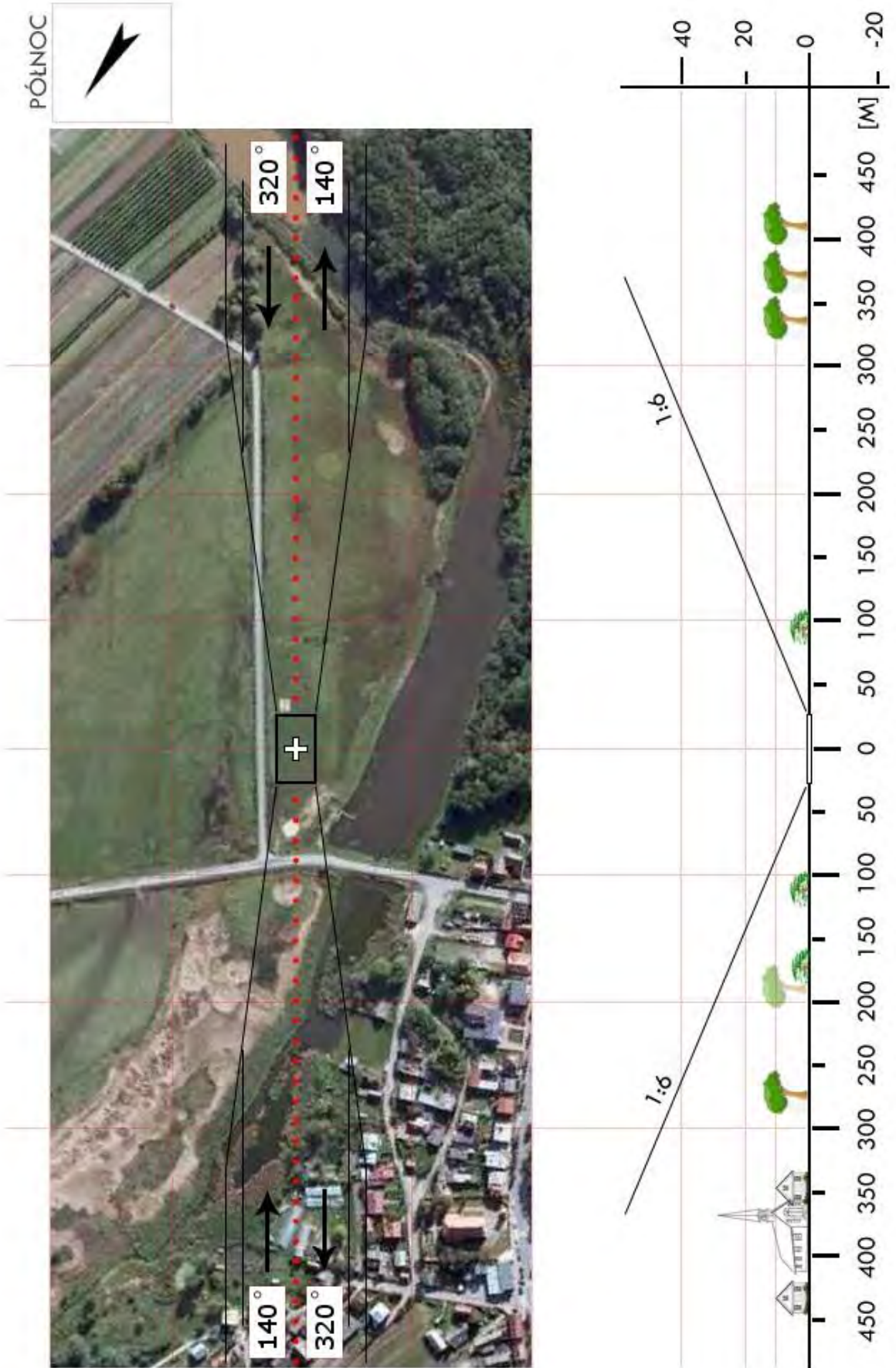

WKZ 07	Sieciechów / boisko		Współrzędne geograficzne		51°32,58' N 021°44,55' E
	gm. Sieciechów		Wzniesienie nad poziom morza		372 ft
	pow. kozienicki woj. mazowieckie				
Stopień trudności		I			
Główny kierunek podejścia		110° / 290°		Światła podejścia	
Główny kierunek startu		110° / 290°		brak	
		FATO		TLOF	
Wymiary		25 x 50 m		10 x 10 m	
Rodzaj nawierzchni		trawa		trawa	
Oznakowanie		brak		brak	
Oświetlenie		brak		brak	
Oświetlenie przeszkód		brak			
Wskaźnik kierunku wiatru		brak			
Minimalne warunki atmosferyczne do startu i lądowania		Dzień		Noc	
		Widzialność		Widzialność	
		Pułap chmur		Podstawa chmur	
		1500 m		3000 m	
		500 ft		1200 ft	
Stale przeszkody: brak					
Ograniczenia lokalne: Miejsce znajduje się w MATZ Dęblin			Procedury specjalne: Lądowanie w nocy przy asyście straży pożarnej		
Administrator terenu		UG Sieciechów, tel. 48 6216008			
Łączność radiotelefoniczna		169,000 MHz (kanał 39); 149,900 (kanał U02)			
Pomoc medyczna, nr tel.		PR Kozienice, tel. 48 6148109			
Straż Pożarna, nr tel.		KP PSP Kozienice, tel. 48 6117899			
Policja, nr tel.		KPP Kozienice, tel. 48 6149700			
Służba ruchu lotniczego		Warszawa Info 119,450; Dęblin APP 128,250 MHz			
Osłona meteorologiczna		Biuro Prognoz Okęcie, tel. 22 8460682, 22 6504485			
Zabezpieczenie terenu: Straż Pożarna					

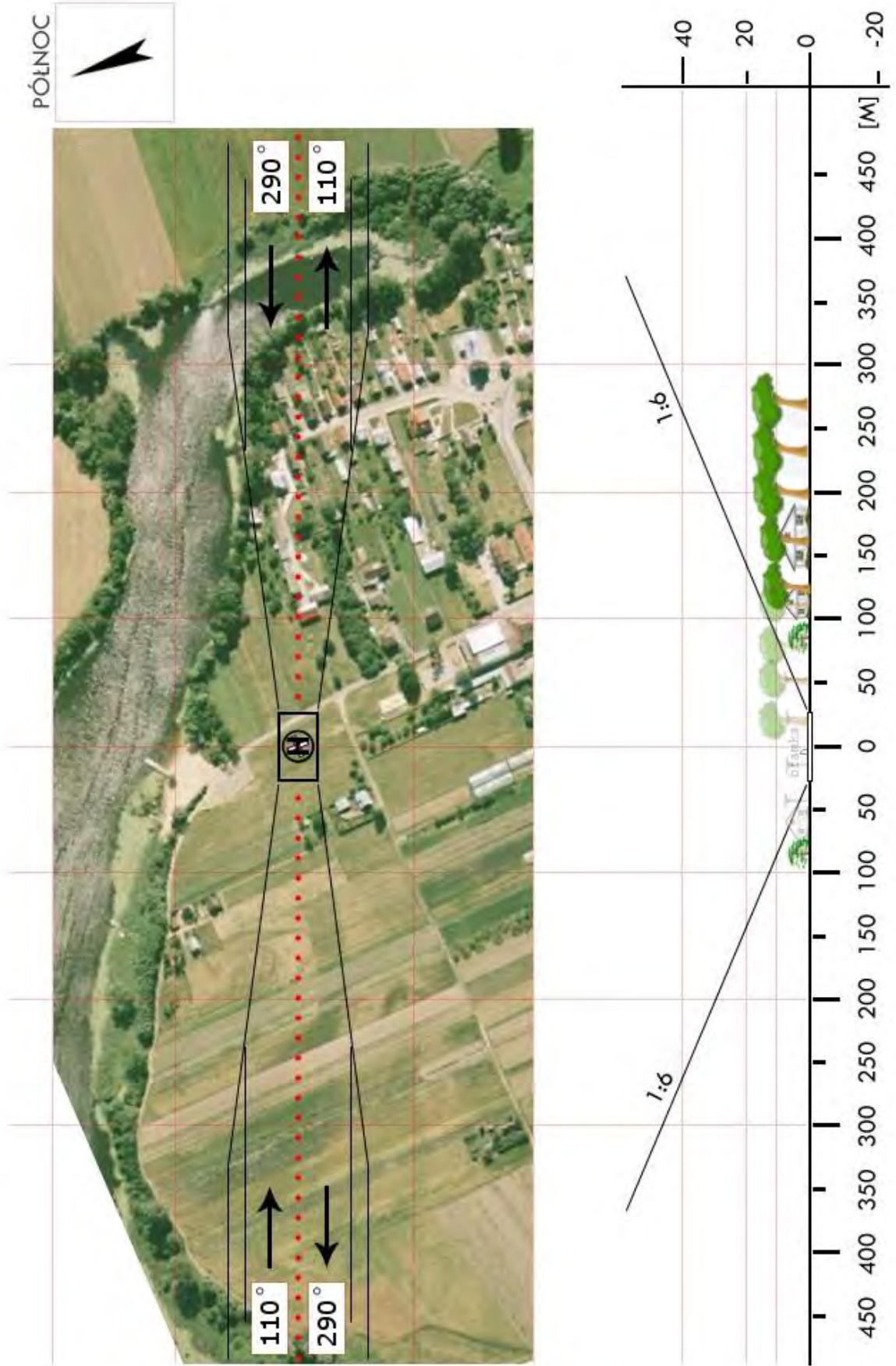

WL 01	Legionowo / stadion		Współrzędne geograficzne		52° 24,18' N 020° 55,07' E	
	gm. Legionowo (m.)		Wzniesienie nad poziom morza		259 ft	
	pow. legionowski woj. mazowieckie					
Stopień trudności			Wariant IIb			
Główny kierunek podejścia			330° / 150°		Światła podejścia	
Główny kierunek startu			150° / 330°		brak	
			FATO		TLOF	
Wymiary			50 x 100 m		10 x 10 m	
Rodzaj nawierzchni			trawa		trawa	
Oznakowanie			brak		brak	
Oświetlenie			brak		brak	
Oświetlenie przeszkód			brak			
Wskaźnik kierunku wiatru			brak			
Minimalne warunki atmosferyczne do startu i lądowania			Dzień		Noc	
			Widzialność		Widzialność	
			Pułap chmur		Podstawa chmur	
			1500 m		3000 m	
			500 ft		1200 ft	
Stale przeszkody: Wieża GSM h=25m na kierunku 240° w odl. 60m; S: drzewa h=18m w odl. 98m; N: drzewa h=17m w odl. 88m; za bramkami siatka ochronna h=5m						
Ograniczenia lokalne: brak			Procedury specjalne: Cat. A			
Administrator terenu			KZB Legionowo Sp. z o.o.; tel. 22 774 4595			
Łączność radiotelefoniczna			169,000 MHz (kanał 39); 149,900 (kanał U02)			
Pomoc medyczna, nr tel.			PR Legionowo, tel. 22 774 2122			
Straż Pożarna, nr tel.			KP PSP Legionowo, tel. 22 774 2828			
Policja, nr tel.			KPP Legionowo, tel. 22 774 2777, 22 774 3271			
Służba ruchu lotniczego			Olsztyn INFO 118,775MHz, tel. 22 574 5588			
Osłona meteorologiczna			IMGW Okęcie, tel. 22 846 0682, 22 650 4485			
Zabezpieczenie terenu: Straż Pożarna, załoga HEMS						

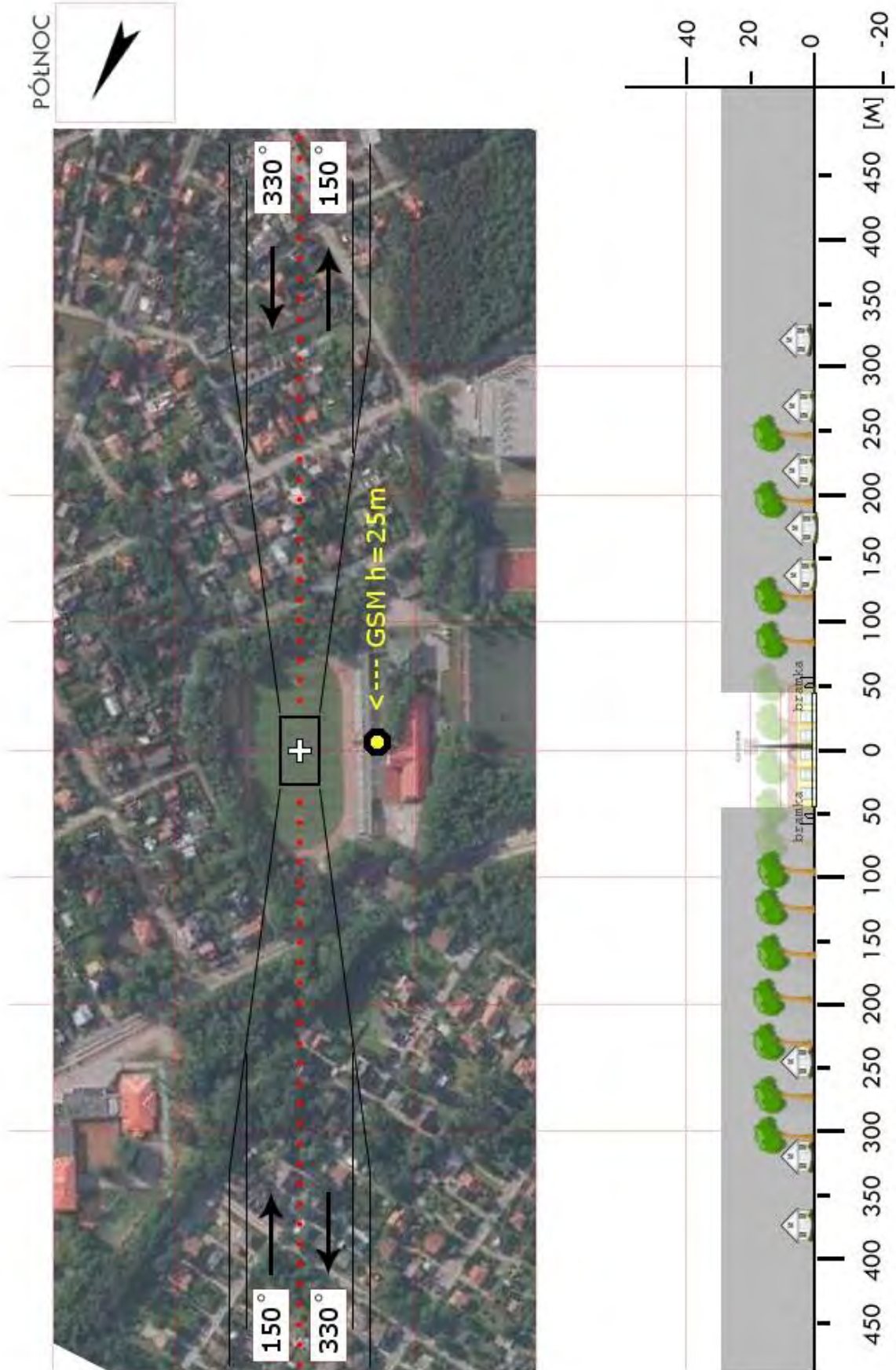

WL 02	Jabłonna / łąka *		Współrzędne geograficzne		52° 22,58' N 020° 55,12' E
	gm. Jabłonna		Wzniesienie nad poziom morza		261 ft
	pow. legionowski woj. mazowieckie				
Stopień trudności		I			
Główny kierunek podejścia		300° / 120°		Światła podejścia	
Główny kierunek startu		120° / 300°		brak	
		FATO		TLOF	
Wymiary		25 x 50 m		10 x 10 m	
Rodzaj nawierzchni		trawa		trawa	
Oznakowanie		brak		brak	
Oświetlenie		brak		brak	
Oświetlenie przeszkód		brak			
Wskaźnik kierunku wiatru		brak			
Minimalne warunki atmosferyczne do startu i lądowania		Dzień		Noc	
		Widzialność		Widzialność	
		Pułap chmur		Podstawa chmur	
		1500 m		3000 m	
		500 ft		1200 ft	
Stałe przeszkody: brak					
Ograniczenia lokalne: brak			Procedury specjalne: brak		
Administrator terenu		UG Jabłonna, tel. 22 767 7300, 22 767 7301			
Łączność radiotelefoniczna		169,000 MHz (kanał 39); 149,900 (kanał U02)			
Pomoc medyczna, nr tel.		PR Legionowo, tel. 22 774 2122			
Straż Pożarna, nr tel.		KP PSP Legionowo, tel. 22 774 2828			
Policja, nr tel.		KPP Legionowo, tel. 22 774 2777, 22 774 3271			
Służba ruchu lotniczego		Olsztyn INFO 118,775MHz, tel. 22 574 5588			
Osłona meteorologiczna		IMGW Okęcie, tel. 22 846 0682, 22 650 4485			
Zabezpieczenie terenu: Straż Pożarna, załoga HEMS					
----- * Pola Jabłonowskie Domu Zjazdów PAN					

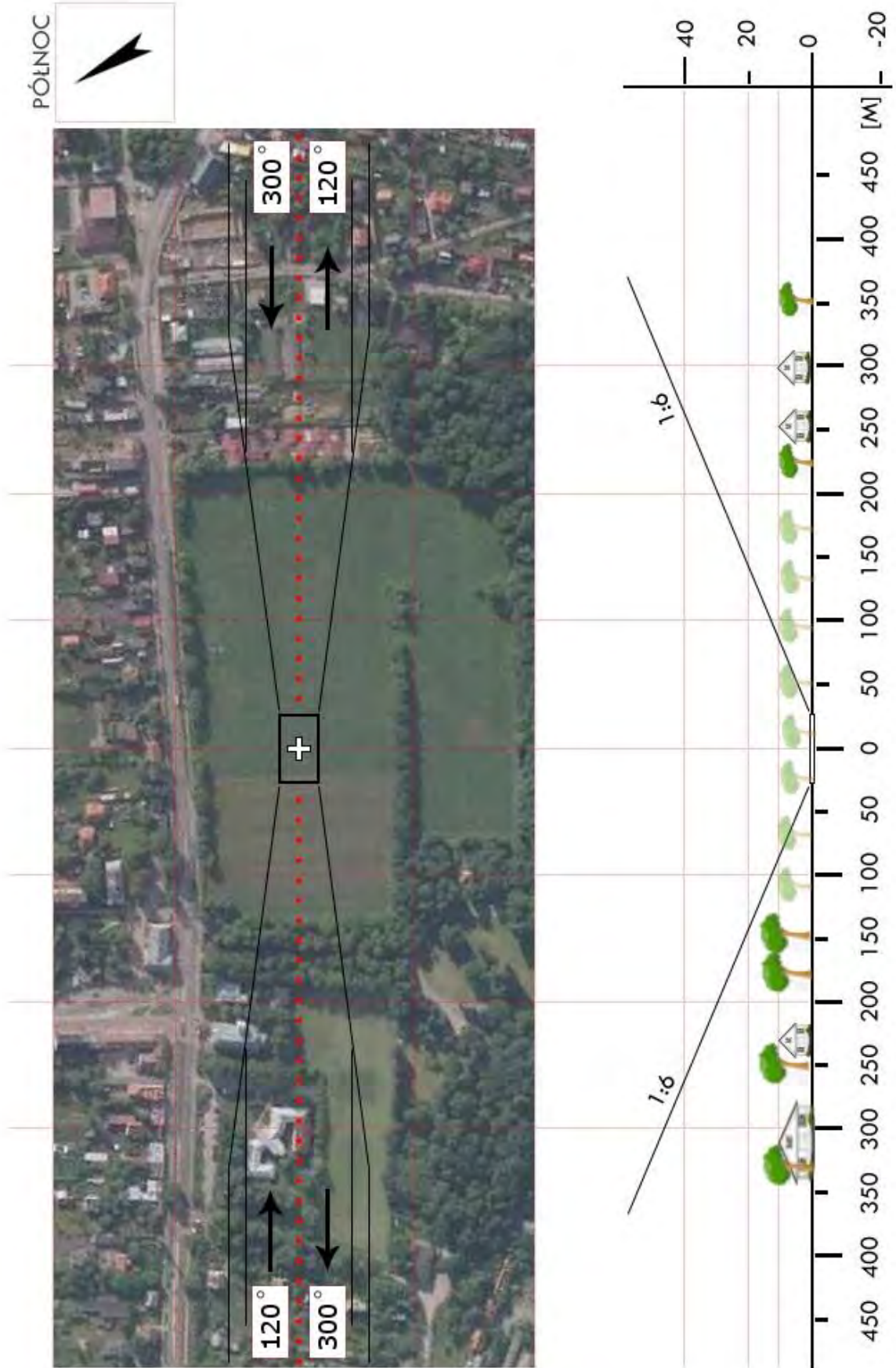

WL 04	Skubianka / boisko		Współrzędne geograficzne		52° 28,71' N 020° 59,52' E
	gm. Serock		Wzniesienie nad poziom morza		324 ft
	pow. legionowski woj. mazowieckie				
Stopień trudności		I			
Główny kierunek podejścia		300° / 120°		Światła podejścia	
Główny kierunek startu		120° / 300°		brak	
		FATO		TLOF	
Wymiary		25 x 50 m		10 x 10 m	
Rodzaj nawierzchni		trawa		trawa	
Oznakowanie		brak		brak	
Oświetlenie		brak		brak	
Oświetlenie przeszkód		brak			
Wskaźnik kierunku wiatru		brak			
Minimalne warunki atmosferyczne do startu i lądowania		Dzień		Noc	
		Widzialność		Widzialność	
		Pułap chmur		Podstawa chmur	
		1500 m		3000 m	
		500 ft		1200 ft	
Stale przeszkody: Maszt flagowy h=6m na kierunku 210° (za bramką) w odległości 44m.					
Ograniczenia lokalne: brak			Procedury specjalne: Lądowanie w nocy przy asyście straży pożarnej		
Administrator terenu		UMiG Serock, tel. 22 7828805, 22 7826588			
Łączność radiotelefoniczna		169,000 MHz (kanał 39); 149,900 (kanał U02)			
Pomoc medyczna, nr tel.		PR Legionowo, tel. 22 7742634			
Straż Pożarna, nr tel.		KPPSP Legionowo, tel. 22 7742828			
Policja, nr tel.		KPP Legionowo, tel. 22 7742777; Serock, tel. 22 7827507			
Służba ruchu lotniczego		Warszawa INFO 119,450, tel. 22 5745588			
Osłona meteorologiczna		IMGW Okęcie, tel. 22 8460682, 22 6504485			
Zabezpieczenie terenu: Załoga HEMS, Straż Pożarna					

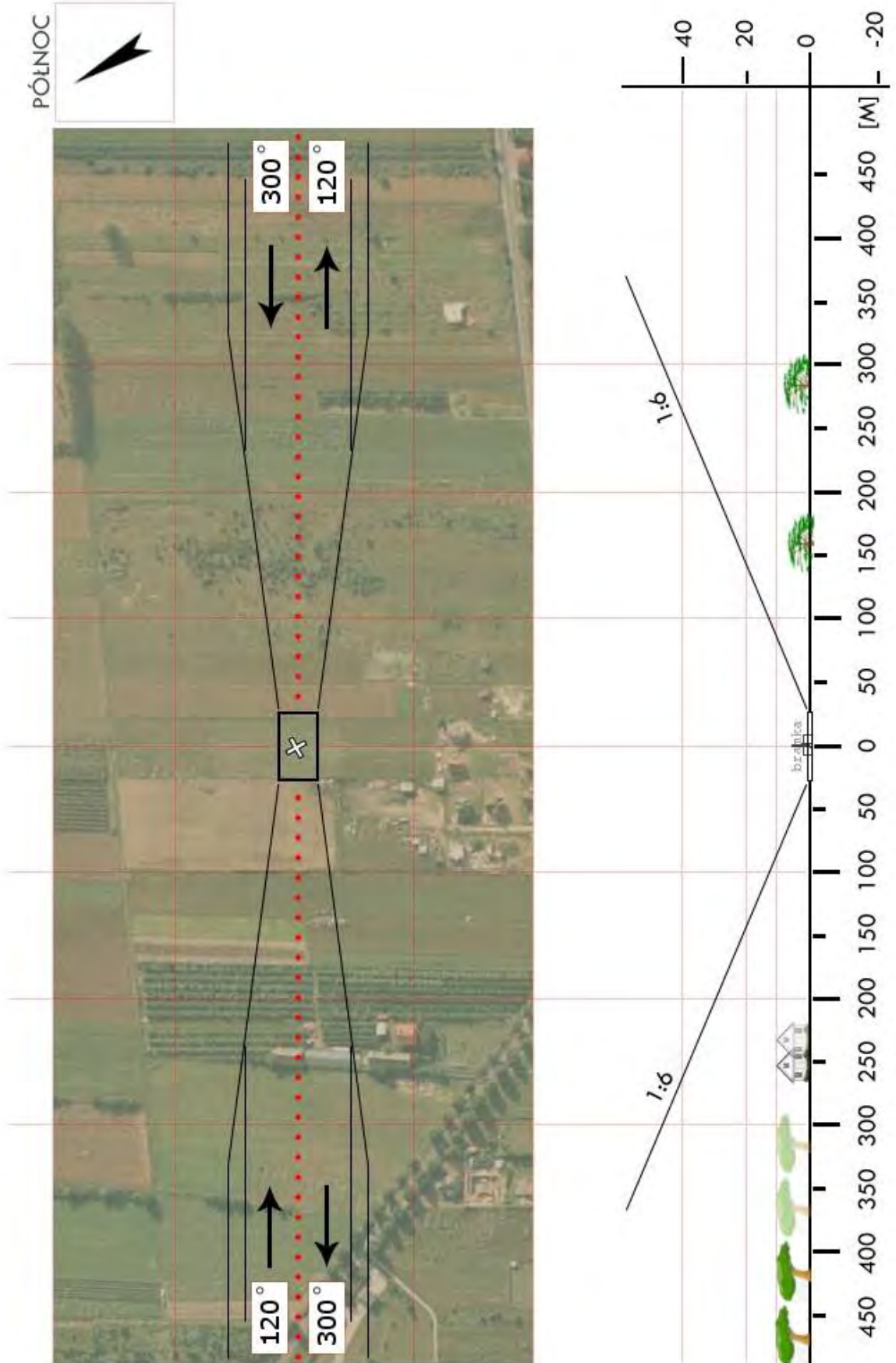

WL 4d	Serock / stadion		Współrzędne geograficzne	52° 31,02' N 021° 04,09' E	
	gm. Serock				
	pow. legionowski woj. mazowieckie		Wzniesienie nad poziom morza	390 ft	
Stopień trudności		Wariant IIb			
Główny kierunek podejścia		360° / 180°	Światła podejścia		
Główny kierunek startu		180° / 360°	brak		
		FATO	TLOF		
Wymiary		25 x 92 m	10 x 10 m		
Rodzaj nawierzchni		trawa	trawa		
Oznakowanie		brak	brak		
Oświetlenie		brak	brak		
Oświetlenie przeszkód		brak			
Wskaźnik kierunku wiatru		brak			
Minimalne warunki atmosferyczne do startu i lądowania			Dzień	Noc	
		Widzialność	1500 m	Widzialność	3000 m
		Pułap chmur	500 ft	Podstawa chmur	1200 ft
Stale przeszkody: Latarnie (4 szt.) h=18m wokół boiska w odl. 42m od środka; N: krzaki i drzewa h=10m w odl. 60m; S: drzewa h=16m w odl. 82m; siatka ochronna h=5m za bramką					
Ograniczenia lokalne: brak		Procedury specjalne: Cat. A			
Administrator terenu		UMiG Serock, tel. 22 782 8800, 22 782 7499			
Łączność radiotelefoniczna		169,000 MHz (kanał 39); 149,900 (kanał U02)			
Pomoc medyczna, nr tel.		PR Legionowo, tel. 22 774 2122			
Straż Pożarna, nr tel.		KP PSP Legionowo, tel. 22 774 2828			
Policja, nr tel.		KPP Legionowo, tel. 22 774 2777, 22 774 3271			
Służba ruchu lotniczego		Olsztyn INFO 118,775MHz, tel. 22 574 5588			
Osłona meteorologiczna		IMGW Okęcie, tel. 22 846 0682, 22 650 4485			
Zabezpieczenie terenu: Straż Pożarna, załoga HEMS					

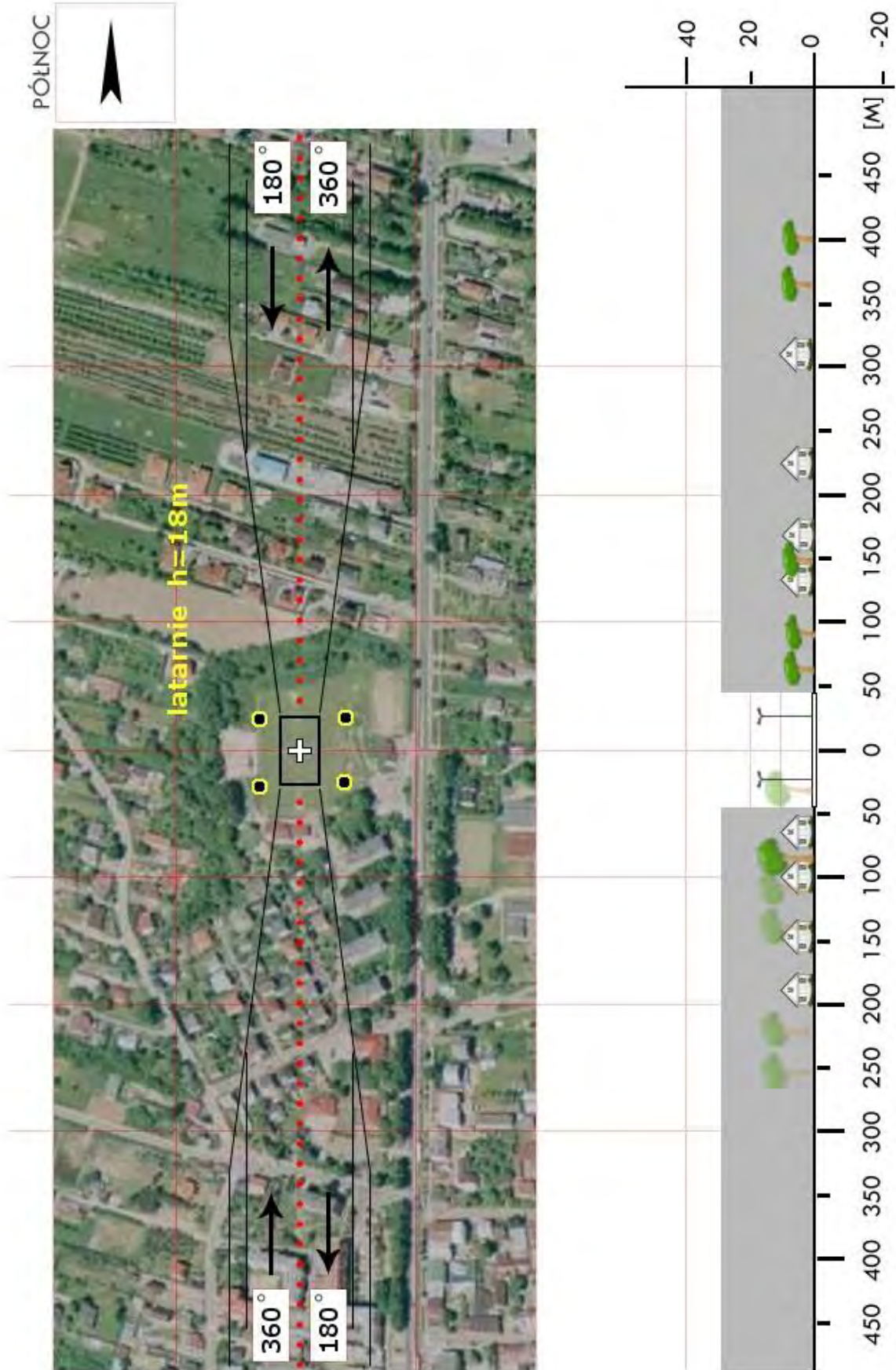

WL 05	Wieliszew / stadion		Współrzędne geograficzne		52° 26,97' N 020° 58,18' E
	gm. Wieliszew		Wzniesienie nad poziom morza		256 ft
	pow. legionowski woj. mazowieckie				
Stopień trudności		I			
Główny kierunek podejścia		100° / 280°		Światła podejścia	
Główny kierunek startu		280° / 100°		brak	
		FATO		TLOF	
Wymiary		100 x 70 m		10 x 10 m	
Rodzaj nawierzchni		trawa		trawa	
Oznakowanie		brak		brak	
Oświetlenie		brak		brak	
Oświetlenie przeszkód		brak			
Wskaźnik kierunku wiatru		brak			
Minimalne warunki atmosferyczne do startu i lądowania		Dzień		Noc	
		Widzialność		Widzialność	
		Pułap chmur		Podstawa chmur	
		1500 m		3000 m	
		500 ft		1200 ft	
Stale przeszkody: Maszt GSM h=50m na kier. 170° w odl. 180m; kościół h=50m na kier. 350° w odl. 208m.					
Ograniczenia lokalne: brak			Procedury specjalne: Lądowanie w nocy przy asyście straży pożarnej		
Administrator terenu		UG Wieliszew, tel. 22 782 2722; 22 782 2732			
Łączność radiotelefoniczna		169,000 MHz (kanał 39); 149,900 (kanał U02)			
Pomoc medyczna, nr tel.		PR, tel. 22 525 1209			
Straż Pożarna, nr tel.		KPPSP, tel. 22 774 2828			
Policja, nr tel.		KPP, tel. 22 774 2777; (Wieliszew 22 782 3077)			
Służba ruchu lotniczego		Olsztyn INFO 118,775 MHz, tel. 22 5745588			
Osłona meteorologiczna		IMGW Okęcie, tel. 22 8460682, 22 6504485			
Zabezpieczenie terenu: Straż Pożarna, załoga HEMS					

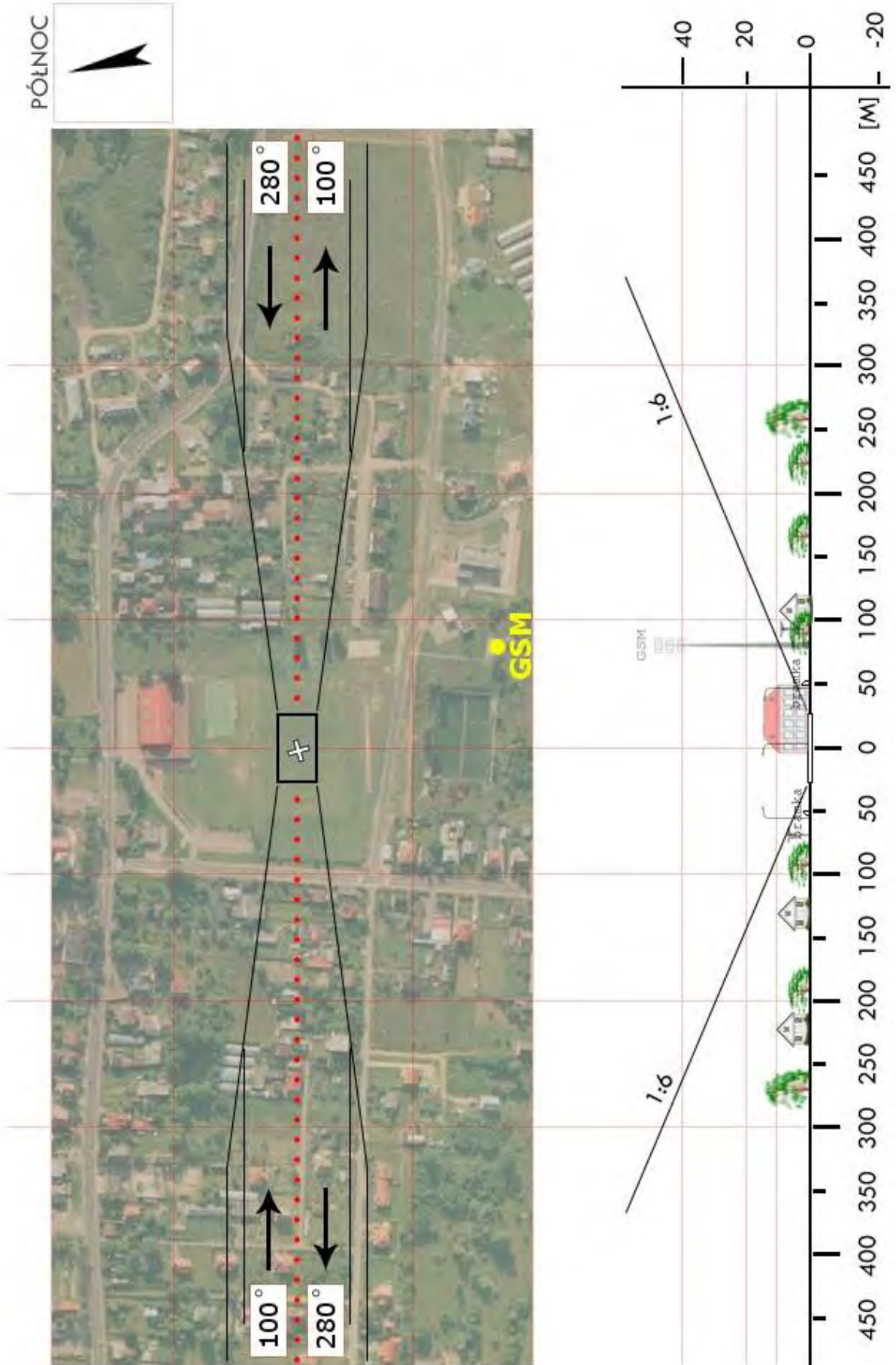

WLI 01	Chotcza / boisko		Współrzędne geograficzne		51°14,48' N 021°46,16' E
	gm. Chotcza		Wzniesienie nad poziom morza		490 ft
	pow. lipski woj. mazowieckie				
Stopień trudności		I			
Główny kierunek podejścia		010° / 190°		Światła podejścia	
Główny kierunek startu		190° / 010°		brak	
		FATO		TLOF	
Wymiary		70 x 35 m		50 x 25 m	
Rodzaj nawierzchni		trawa		trawa	
Oznakowanie		brak		brak	
Oświetlenie		brak		brak	
Oświetlenie przeszkód		brak			
Wskaźnik kierunku wiatru		brak			
Minimalne warunki atmosferyczne do startu i lądowania		Dzień		Noc	
		Widzialność		Widzialność	
		Pułap chmur		Podstawa chmur	
		1500 m		3000 m	
		500 ft		1200 ft	
Stale przeszkody: Na kier. 010° za bramką wzniesienie terenu ok. 2m z dwiema lampami i dwoma słupkami o wys. 6,5m; na kierunku 100÷190° siatka o wysokości 4m; na kierunku 280° w odl. ok. 250m znajdują się dwa maszty GSM o wys. 70m.					
Ograniczenia lokalne: Lądowisko znajduje się w strefie TSA 05C od 1700ft do FL125			Procedury specjalne: Lądowanie w nocy przy asyście straży pożarnej		
Administrator terenu		UG w Chotczy			
Łączność radiotelefoniczna		PR Lipsko 169,000 MHz (kanał 39)			
Pomoc medyczna, nr tel.		PR Lipsko, tel. 48 37829978			
Straż Pożarna, nr tel.		PSP, tel. 48 3780108, 48 3781108			
Policja, nr tel.		KP w Lipsku, tel. 48 3780005			
Służba ruchu lotniczego		Warszawa Informacja 119,450 MHz, tel. 22 6826227			
Osłona meteorologiczna		Biuro Prognoz Okęcie, tel. 22 8460682, 22 6504485			
Zabezpieczenie terenu: Straż Pożarna					

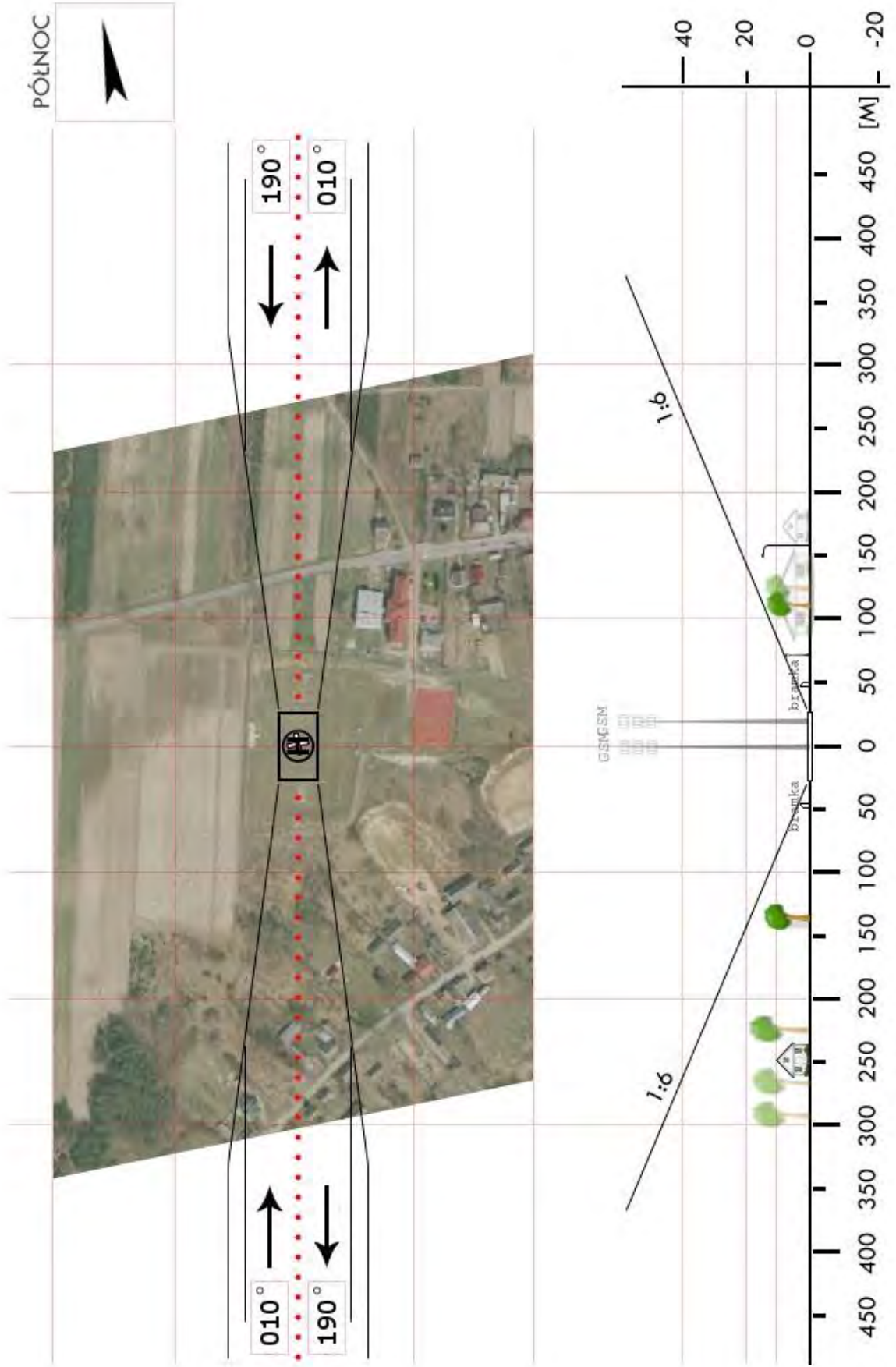

WLI 02	Ciepielów / boisko		Współrzędne geograficzne		51°15,05' N 021°35,00' E
	gm. Ciepielów		Wzniesienie nad poziom morza		443 ft
	pow. lipski woj. mazowieckie				
Stopień trudności		I			
Główny kierunek podejścia		270° / 090°		Światła podejścia	
Główny kierunek startu		090° / 270°		brak	
		FATO		TLOF	
Wymiary		80 x 45 m		10 x 10 m	
Rodzaj nawierzchni		trawa		trawa	
Oznakowanie		brak		brak	
Oświetlenie		brak		brak	
Oświetlenie przeszkód		brak			
Wskaźnik kierunku wiatru		brak			
Minimalne warunki atmosferyczne do startu i lądowania		Dzień		Noc	
		Widzialność		Widzialność	
		Pułap chmur		Podstawa chmur	
		1500 m		3000 m	
		500 ft		1200 ft	
Stale przeszkody: Na kierunku podejścia 270° lampa o wys. 7m Na kier. 055° w odległości ok. 200m – maszt GSM o wys. 65m					
Ograniczenia lokalne: Lądowisko znajduje się w strefie TSA 05E od GND-FL245			Procedury specjalne: Lądowanie w nocy przy asyście straży pożarnej		
Administrator terenu		UG w Ciepielowie			
Łączność radiotelefoniczna		PR Lipsko 169,000 MHz (kanał 39)			
Pomoc medyczna, nr tel.		PR Lipsko, tel. 48 3782997			
Straż Pożarna, nr tel.		PSP, tel. 48 3780108, 48 3781108			
Policja, nr tel.		KP w Lipsku, tel. 48 3780005			
Służba ruchu lotniczego		Warszawa Informacja 119,450 MHz, tel. 22 6826227			
Osłona meteorologiczna		Biuro Prognoz Okęcie, tel. 22 8460682, 22 6504485			
Zabezpieczenie terenu: Straż Pożarna					

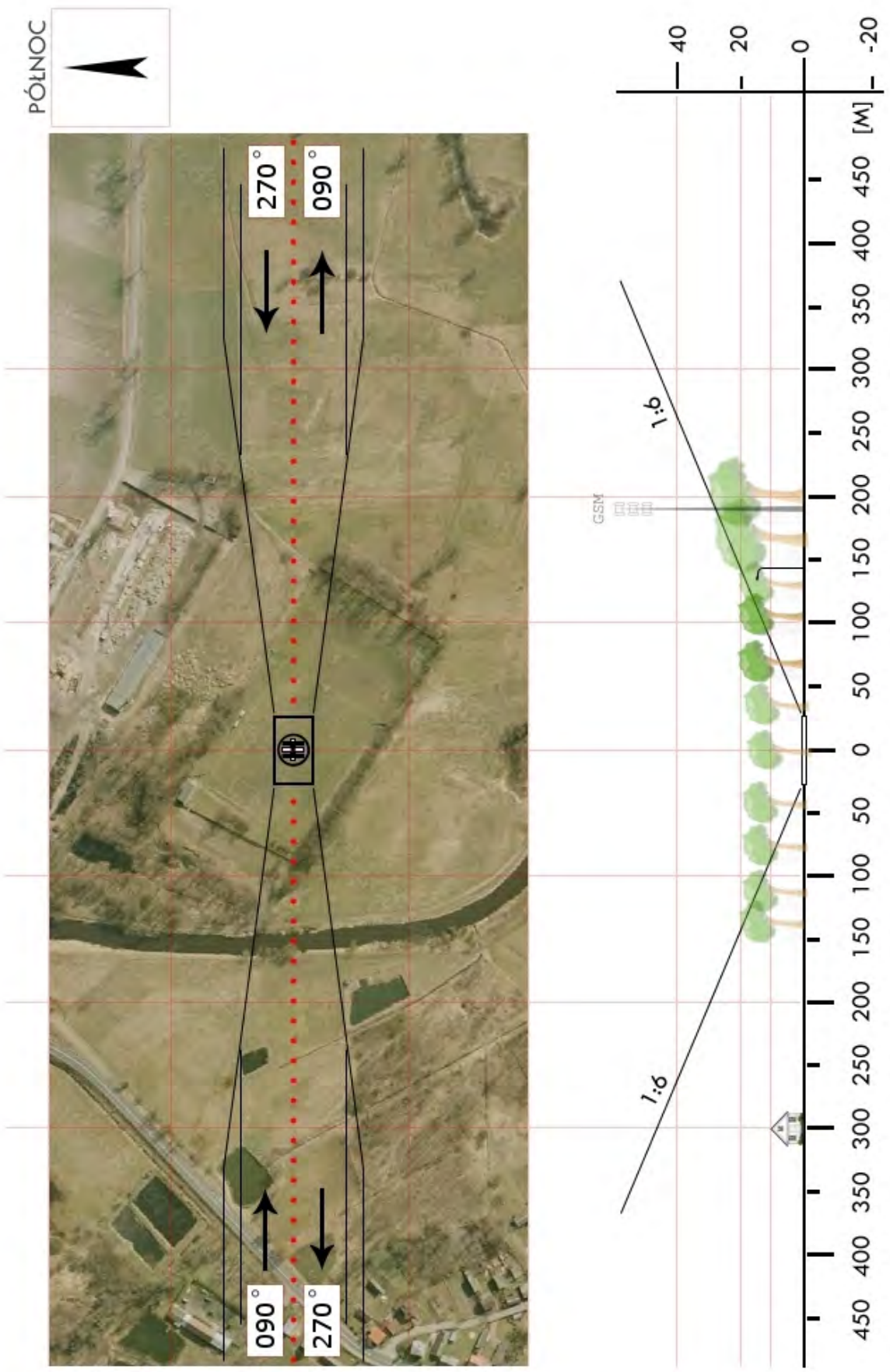

WLI 03	Lipsko / stadion		Współrzędne geograficzne		51°09,44' N 021°39,98' E
	gm. Lipsko		Wzniesienie nad poziom morza		485 ft
	pow. lipski woj. mazowieckie				
Stopień trudności		I			
Główny kierunek podejścia		190° / 010°		Światła podejścia	
Główny kierunek startu		010° / 190°		brak	
		FATO		TLOF	
Wymiary		100 x 60 m		10 x 10 m	
Rodzaj nawierzchni		trawa		trawa	
Oznakowanie		brak		brak	
Oświetlenie		brak		brak	
Oświetlenie przeszkód		brak			
Wskaźnik kierunku wiatru		brak			
Minimalne warunki atmosferyczne do startu i lądowania		Dzień		Noc	
		Widzialność		Widzialność	
		Pułap chmur		Podstawa chmur	
		1500 m		3000 m	
		500 ft		1200 ft	
Stale przeszkody: Ze wszystkich stron drzewa o wysokości 25÷30m oraz latarnie o wys. 10÷15m. UWAGA: Płyta stadionu znajduje się poniżej otaczającego terenu.					
Ograniczenia lokalne: Lądowisko znajduje się w strefie TSA 05E od GND do FL245			Procedury specjalne: Lądowanie w nocy przy asyście straży pożarnej		
Administrator terenu		Klub Sportowy Powiślanka Lipsko			
Łączność radiotelefoniczna		PR Lipsko 169,000 MHz (kanał 39)			
Pomoc medyczna, nr tel.		PR Lipsko, tel. 48 3782997			
Straż Pożarna, nr tel.		PSP, tel. 48 3780108, 48 3781108			
Policja, nr tel.		KP w Lipsku, tel. 48 3780005			
Służba ruchu lotniczego		Warszawa Informacja 119,450 MHz, tel. 22 6826227			
Osłona meteorologiczna		Biuro Prognoz Okęcie, tel. 22 8460682, 22 6504485			
Zabezpieczenie terenu: Straż Pożarna					

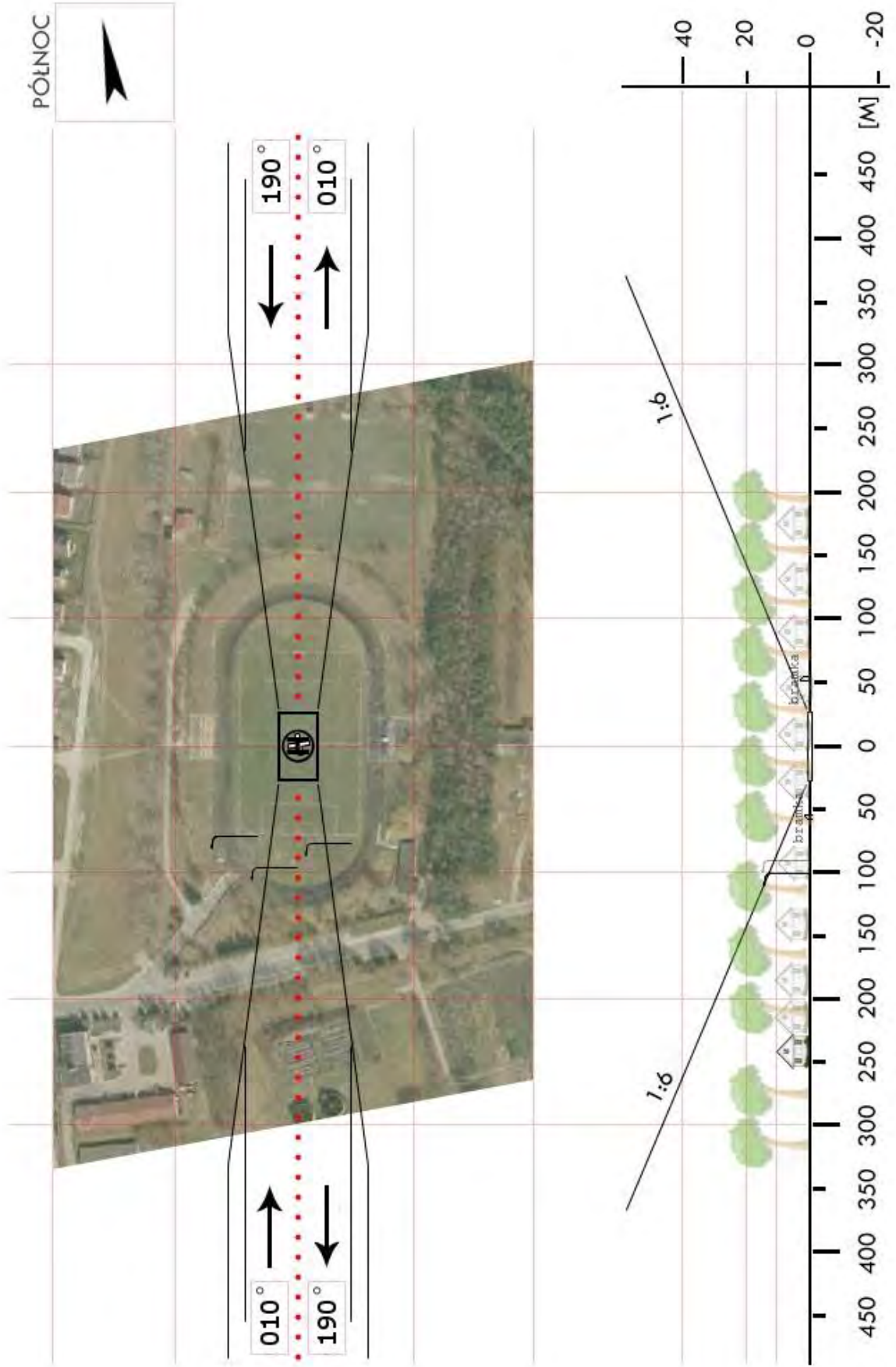

WLI 04	Rzecznów / łąka		Współrzędne geograficzne		51°07,68' N 021°25,77' E	
	gm. Rzecznów		Wzniesienie nad poziom morza		613 ft	
	pow. lipski woj. mazowieckie					
Stopień trudności			I			
Główny kierunek podejścia			170° / 260°		Światła podejścia	
Główny kierunek startu			350° / 080°		brak	
			FATO		TLOF	
Wymiary			50 x 50 m		10 x 10 m	
Rodzaj nawierzchni			trawa		trawa	
Oznakowanie			brak		brak	
Oświetlenie			brak		brak	
Oświetlenie przeszkód			brak			
Wskaźnik kierunku wiatru			brak			
Minimalne warunki atmosferyczne do startu i lądowania			Dzień		Noc	
			Widzialność		Widzialność	
			Pułap chmur		Podstawa chmur	
			1500 m		3000 m	
			500 ft		1200 ft	
Stale przeszkody: Na kierunku podejścia 170° za FATO ok. 75m znajduje się kościół o wysokości 30m. Na kierunku podejścia 260° za FATO ok. 50m znajduje się oświetlenie boiska „ORLIK” o wys. 10m oraz po lewej stronie hala sportowa i szkoła.						
Ograniczenia lokalne: Lądowisko znajduje się w strefie TSA 05A od GND do FL245			Procedury specjalne: Lądowanie w nocy przy asyście straży pożarnej			
Administrator terenu			UG w Rzecznowie			
Łączność radiotelefoniczna			PR Iłża 169,000 MHz (kanał 39)			
Pomoc medyczna, nr tel.			PR Iłża, tel. 48 6162904			
Straż Pożarna, nr tel.			tel. 48 6167148			
Policja, nr tel.			tel. 48 6167037			
Służba ruchu lotniczego			Warszawa Informacja 119,450 MHz, tel. 22 6826227			
Osłona meteorologiczna			Biuro Prognoz Okęcie, tel. 22 8460682, 22 6504485			
Zabezpieczenie terenu: Straż Pożarna						

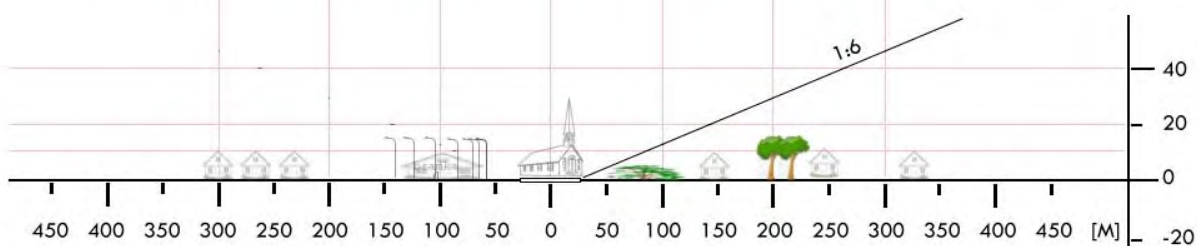
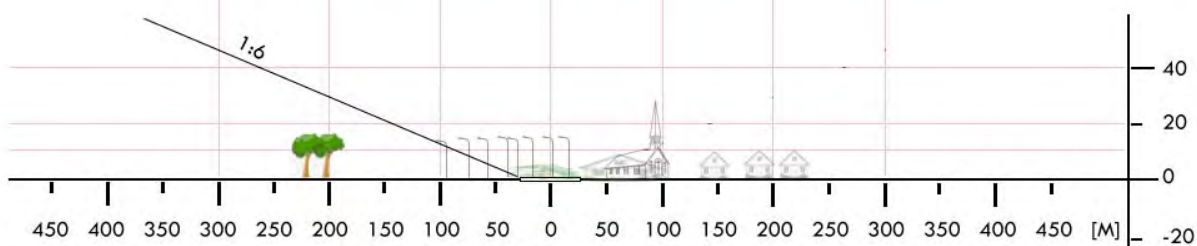

WLI 05	Sienno / stadion		Współrzędne geograficzne	51° 05,32' N 021° 28,23' E	
	gm. Sienno			Wzniesienie nad poziom morza	622 ft
	pow. lipski				
		woj. mazowieckie			
Stopień trudności		Wariant IIa			
Główny kierunek podejścia		310° / 130°		Światła podejścia	
Główny kierunek startu		130° / 310°		brak	
		FATO		TLOF	
Wymiary		25 x 100 m		10 x 10 m	
Rodzaj nawierzchni		trawa		trawa	
Oznakowanie		brak		brak	
Oświetlenie		brak		brak	
Oświetlenie przeszkód		brak			
Wskaźnik kierunku wiatru		brak			
Minimalne warunki atmosferyczne do startu i lądowania		Dzień		Noc	
		Widzialność		3000 m	
		Pułap chmur		1200 ft	
Stale przeszkody:		<p>Latarnie (6 szt.) h=11,5m wokół stadionu (na podejściach w odl. 70m od środka); po wschodniej stronie drzewa h=15m w odległości 87m; po zachodniej stronie drzewa h=17m w odl. 90m; siatka ochronna h=5m za bramkami.</p>			
Ograniczenia lokalne: TSA 05A (GND±FL245)		Procedury specjalne: Cat. A			
Administrator terenu		UG Sienno, tel. 48 378 6018			
Łączność radiotelefoniczna		169,000 MHz (kanał 39); 149,900 (kanał U02)			
Pomoc medyczna, nr tel.		PR/Szpital w Lipsku, tel. 48 378 29 97			
Straż Pożarna, nr tel.		KP PSP w Lipsku, tel. 48 378 0108			
Policja, nr tel.		KPP w Lipsku, tel. 48 378 4200			
Służba ruchu lotniczego		Warszawa INFO 119,450MHz, tel. 22 574 5585			
Osłona meteorologiczna		IMGW Okęcie, tel. 22 846 0682, 22 650 4485			
Zabezpieczenie terenu:		Straż Pożarna, załoga HEMS			

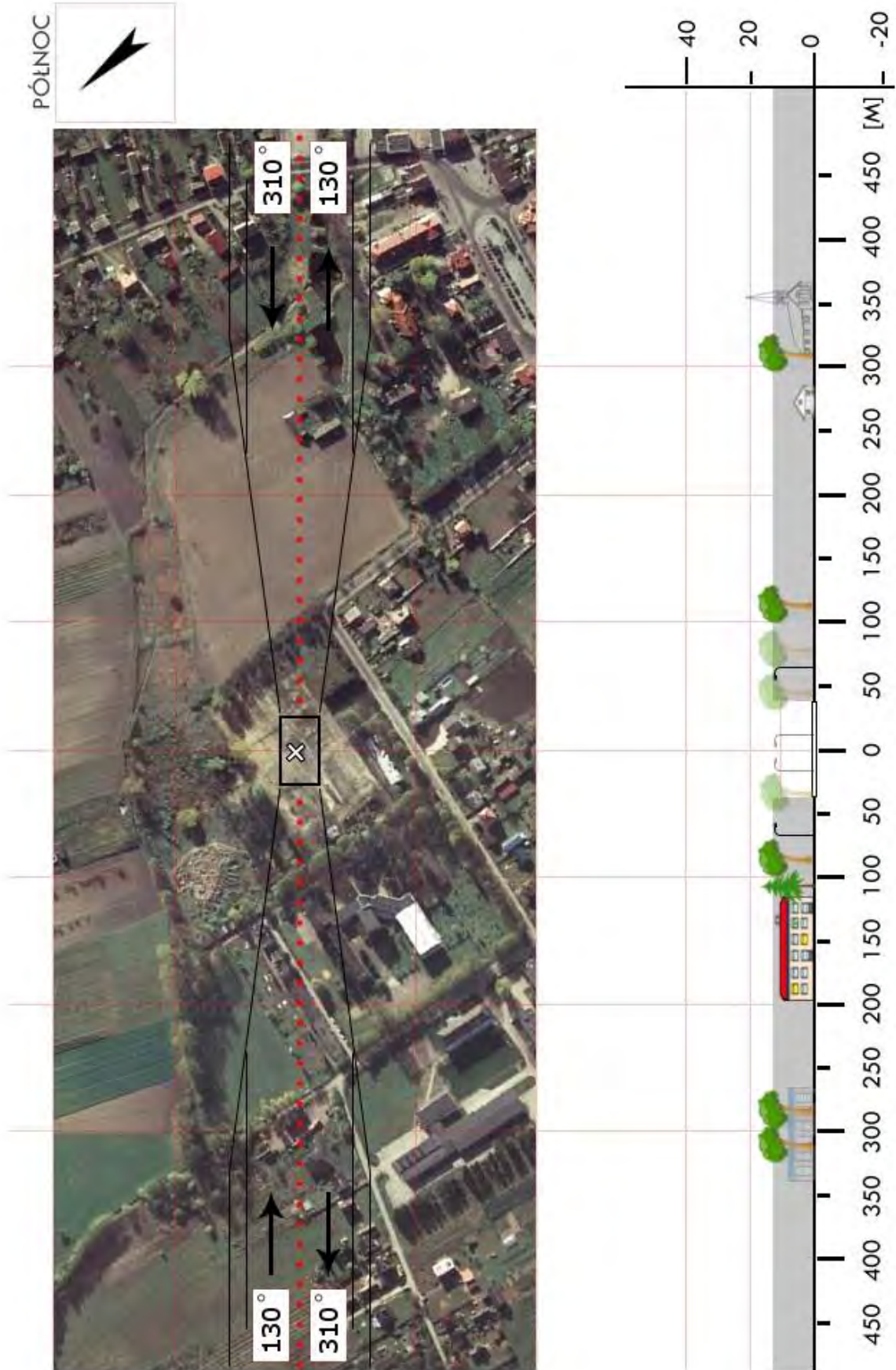

WLI 06	Solec nad Wisłą / boisko		Współrzędne geograficzne		51°07,87' N 021°45,63' E	
	gm. Solec nad Wisłą		Wzniesienie nad poziom morza		500 ft	
	pow. lipski woj. mazowieckie					
Stopień trudności			I			
Główny kierunek podejścia			040° / 220°		Światła podejścia	
Główny kierunek startu			220° / 040°		brak	
			FATO		TLOF	
Wymiary			80 x 45 m		10 x 10 m	
Rodzaj nawierzchni			trawa		trawa	
Oznakowanie			brak		brak	
Oświetlenie			brak		brak	
Oświetlenie przeszkód			brak			
Wskaźnik kierunku wiatru			brak			
Minimalne warunki atmosferyczne do startu i lądowania			Dzień		Noc	
			Widzialność		Widzialność	
			Pułap chmur		Podstawa chmur	
			1500 m		3000 m	
			500 ft		1200 ft	
Stale przeszkody: Na kierunku 340° kościół o wysokości 35m						
Ograniczenia lokalne: Lądowisko znajduje się w strefie TSA 05C od 1700ft do FL245			Procedury specjalne: Lądowanie w nocy przy asyście straży pożarnej			
Administrator terenu			UG w Solcu nad Wisłą			
Łączność radiotelefoniczna			PR Lipsko 169,000 MHz (kanał 39)			
Pomoc medyczna, nr tel.			PR Lipsko, tel. 48 3782997			
Straż Pożarna, nr tel.			PSP, tel. 48 3780108, 48 3781108			
Policja, nr tel.			KP w Lipsku, tel. 48 3780005			
Służba ruchu lotniczego			Warszawa Informacja 119,450 MHz, tel. 22 6826227			
Osłona meteorologiczna			Biuro Prognoz Okęcie, tel. 22 8460682, 22 6504485			
Zabezpieczenie terenu: Straż Pożarna						

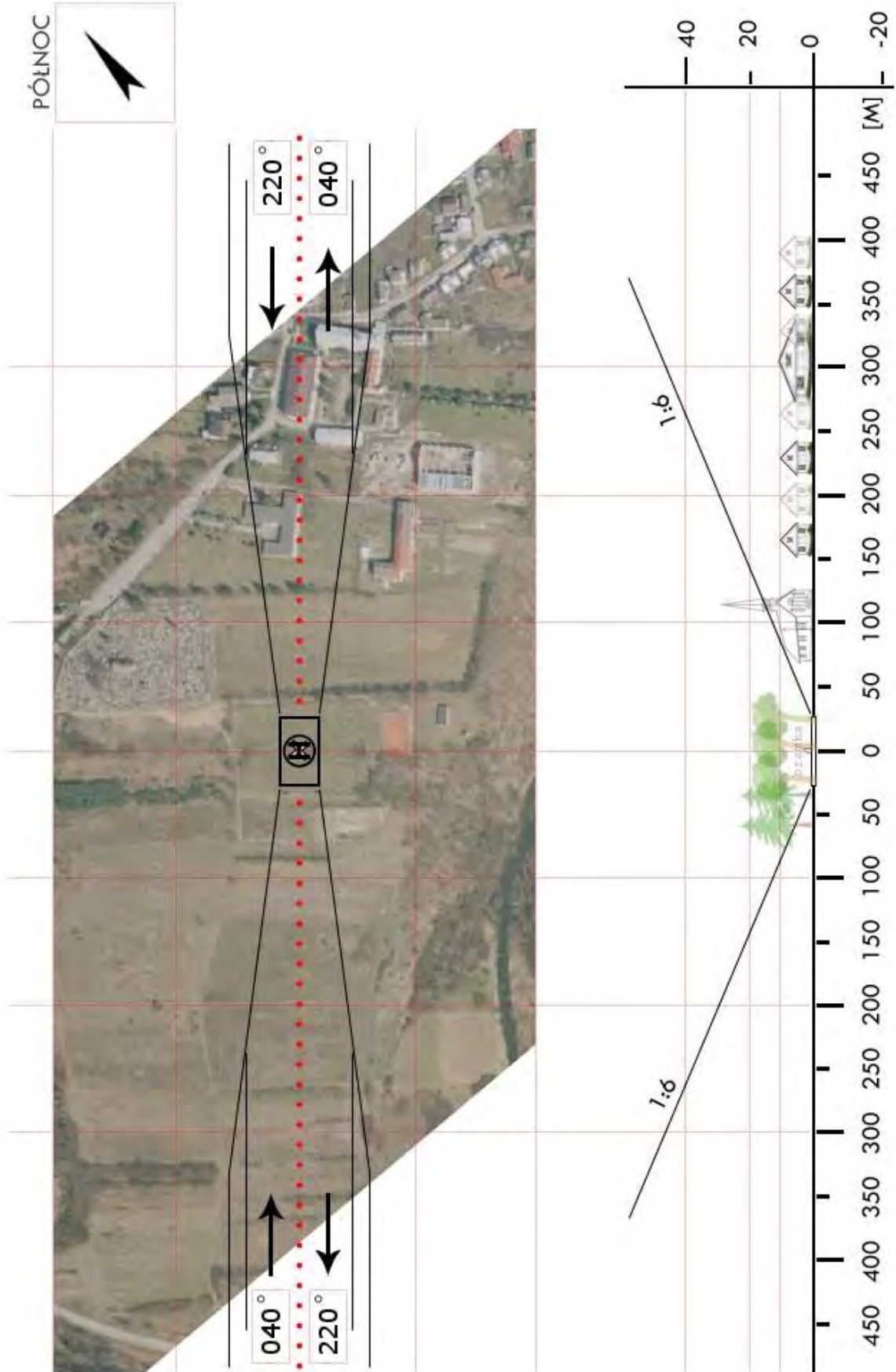

WLS 01	Huszlew / boisko		Współrzędne geograficzne		52° 08,28' N 022° 50,60' E
	gm. Huszlew		Wzniesienie nad poziom morza		515 ft
	pow. łosicki				
	woj. mazowieckie				
Stopień trudności		I			
Główny kierunek podejścia		285° / 105°		Światła podejścia	
Główny kierunek startu		105° / 285°		brak	
		FATO		TLOF	
Wymiary		25 x 50 m		10 x 10 m	
Rodzaj nawierzchni		trawa		trawa	
Oznakowanie		brak		brak	
Oświetlenie		brak		brak	
Oświetlenie przeszkód		brak			
Wskaźnik kierunku wiatru		brak			
Minimalne warunki atmosferyczne do startu i lądowania		Dzień		Noc	
		Widzialność		Widzialność	
		1500 m		3000 m	
		Pułap chmur		Podstawa chmur	
		500 ft		1200 ft	
Stale przeszkody:					
Kierunek startu 285° – drzewa o wys. ok. 12m w odl. 92m;					
Kierunek lądowania 105° – drzewa o wys. ok. 12m w odl. 75m;					
Kierunek 195° – drzewa o wys. ok. 12m w odl. 65m;					
Kierunek 305° – drzewa o wys. ok. 12m w odl. 62m.					
Ograniczenia lokalne:			Procedury specjalne:		
brak			brak		
Administrator terenu		Dyrektor Zespołu Szkół w Huszlewie, tel. 606 662 484			
Łączność radiotelefoniczna		169,000 MHz (kanał 39); 149,900 (kanał U02)			
Pomoc medyczna, nr tel.		PR Łosice, tel. 83 357 3309			
Straż Pożarna, nr tel.		KP PSP Łosice, tel. 83 357 2241			
Policja, nr tel.		KPP Łosice, tel. 83 359 7200			
Służba ruchu lotniczego		Olsztyn INFO 118,775 MHz, tel. 22 574 5588			
Osłona meteorologiczna		IMGW Okęcie, tel. 22 846 0682, 22 650 4485			
Zabezpieczenie terenu:					
Straż Pożarna, załoga HEMS					

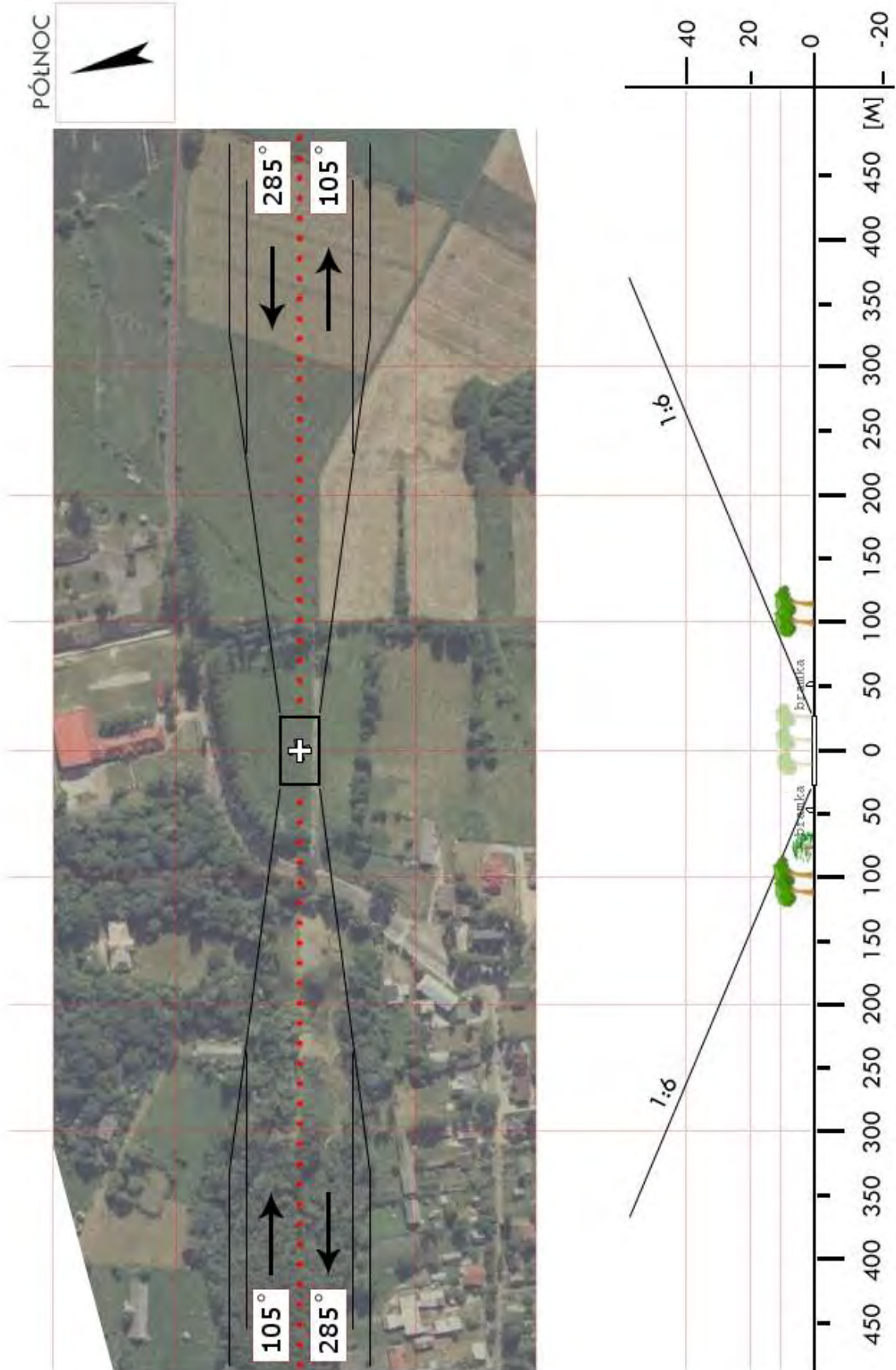

WLS 02	Łosice / stadion		Współrzędne geograficzne		52° 13,03' N 022° 42,35' E
	gm. Łosice		Wzniesienie nad poziom morza		518 ft
	pow. łosicki				
woj. mazowieckie					
Stopień trudności		I			
Główny kierunek podejścia		240° / 060°		Światła podejścia	
Główny kierunek startu		060° / 240°		brak	
		FATO		TLOF	
Wymiary		25 x 50 m		10 x 10 m	
Rodzaj nawierzchni		trawa		trawa	
Oznakowanie		brak		brak	
Oświetlenie		brak		brak	
Oświetlenie przeszkód		brak			
Wskaźnik kierunku wiatru		brak			
Minimalne warunki atmosferyczne do startu i lądowania		Dzień		Noc	
		Widzialność		Widzialność	
		1500 m		3000 m	
		Pułap chmur		Podstawa chmur	
		500 ft		1200 ft	
Stale przeszkody: SW – w odl. ok. 60m siatka zabezpieczająca na końcu boiska o wys. ok. 5m; NW – w odl. ok. 54m dwa maszty o wys. ok. 6m; NE – w odl. ok. 48m linia niskiego napięcia o wys. ok. 5m.					
Ograniczenia lokalne: brak			Procedury specjalne: brak		
Administrator terenu		UM Łosice, p. Grzegorz Dołęgowski, tel. 604 393 923			
Łączność radiotelefoniczna		169,000 MHz (kanał 39); 149,900 (kanał U02)			
Pomoc medyczna, nr tel.		PR Łosice, tel. 83 357 3309			
Straż Pożarna, nr tel.		KP PSP Łosice, tel. 83 357 2241			
Policja, nr tel.		KPP Łosice, tel. 83 359 7200			
Służba ruchu lotniczego		Olsztyn INFO 118,775 MHz, tel. 22 574 5588			
Osłona meteorologiczna		IMGW Okęcie, tel. 22 846 0682, 22 650 4485			
Zabezpieczenie terenu: Straż Pożarna, załoga HEMS					

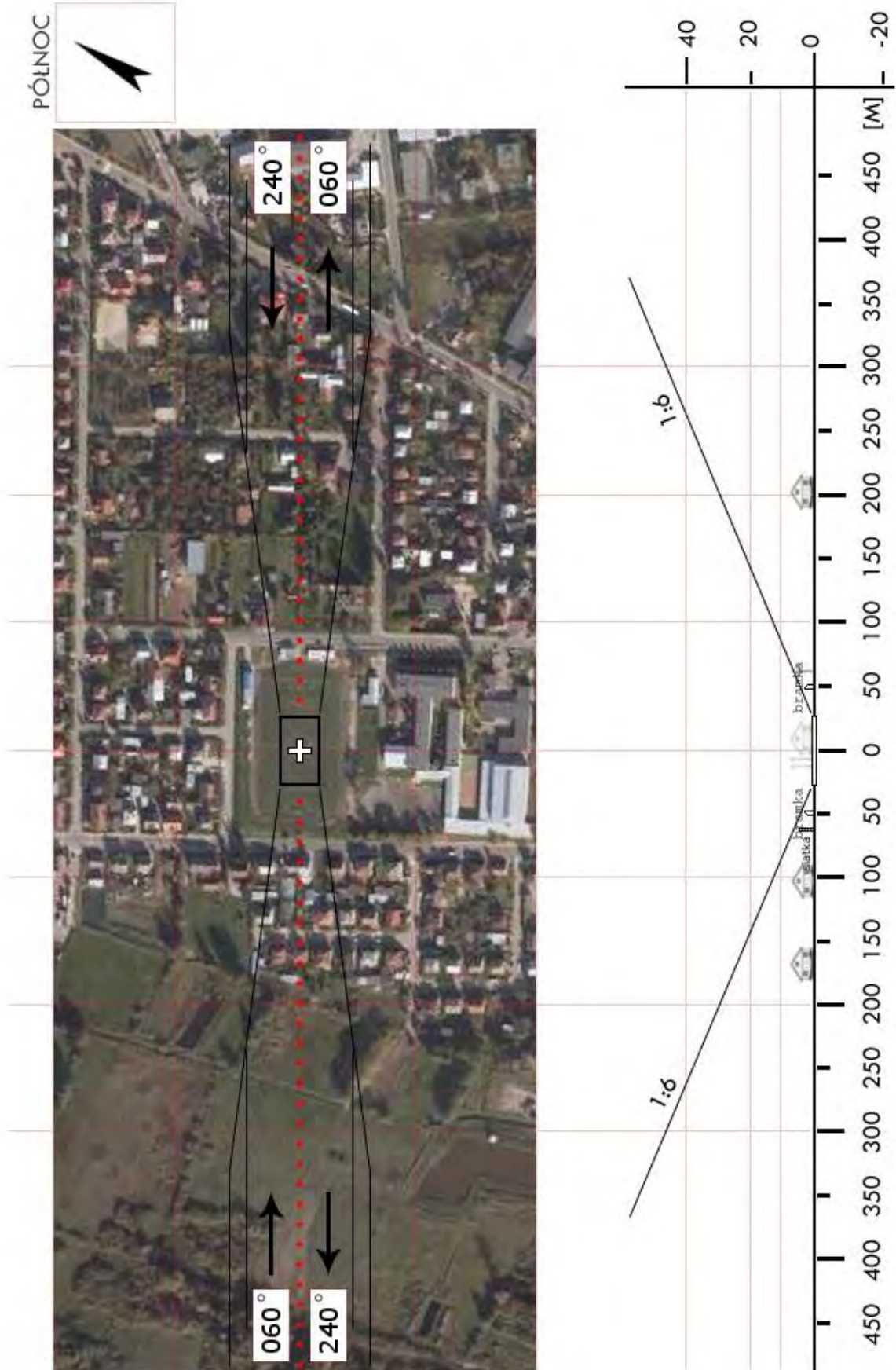

WLS 03	Olszanka / łąka *		Współrzędne geograficzne	52° 08,97' N	
	gm. Olszanka			022° 40,12' E	
	pow. łosicki		Wzniesienie nad poziom morza	550 ft	
woj. mazowieckie					
Stopień trudności		I			
Główny kierunek podejścia		210° / 030°	Światła podejścia		
Główny kierunek startu		030° / 210°	brak		
		FATO	TLOF		
Wymiary		25 x 50 m	10 x 10 m		
Rodzaj nawierzchni		trawa	trawa		
Oznakowanie		brak	brak		
Oświetlenie		brak	brak		
Oświetlenie przeszkód		brak			
Wskaźnik kierunku wiatru		brak			
Minimalne warunki atmosferyczne do startu i lądowania			Dzień	Noc	
		Widzialność	1500 m	Widzialność	3000 m
		Pułap chmur	500 ft	Podstawa chmur	1200 ft
Stale przeszkody: Maszt GSM wys. 32 w odl. ok. 200m na kierunku 105°.					
Ograniczenia lokalne: brak		Procedury specjalne: brak			
Administrator terenu		P. Stefaniuk Andrzej, tel. 604 576330, 602 062377			
Łączność radiotelefoniczna		169,000 MHz (kanał 39); 149,900 (kanał U02)			
Pomoc medyczna, nr tel.		PR Łosice, tel. 83 357 3309			
Straż Pożarna, nr tel.		KP PSP Łosice, tel. 83 357 2241			
Policja, nr tel.		KPP Łosice, tel. 83 359 7200			
Służba ruchu lotniczego		Olsztyn INFO 118,775 MHz, tel. 22 574 5588			
Osłona meteorologiczna		IMGW Okęcie, tel. 22 846 0682, 22 650 4485			
Zabezpieczenie terenu: Straż Pożarna, załoga HEMS					
----- * prywatne lądowisko paralotniowe obok stadionu gminnego					

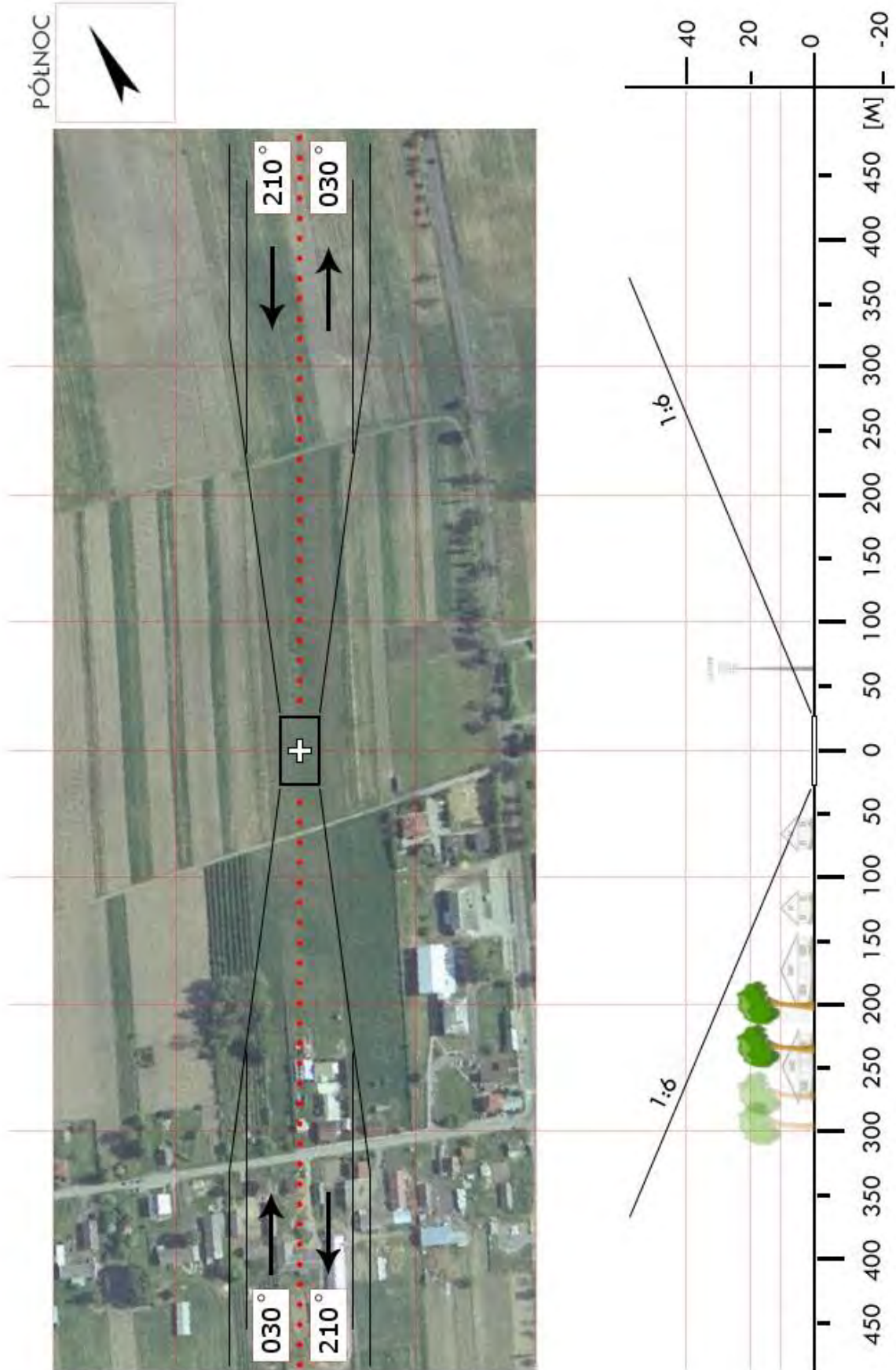

WLS 04	Platerów / boisko		Współrzędne geograficzne		52° 18,10' N 022° 49,03' E
	gm. Platerów		Wzniesienie nad poziom morza		479 ft
	pow. łosicki woj. mazowieckie				
Stopień trudności		Wariant IIb			
Główny kierunek podejścia		250° / 070°		Światła podejścia	
Główny kierunek startu		070° / 250°		brak	
		FATO		TLOF	
Wymiary		25 x 95 m		10 x 10 m	
Rodzaj nawierzchni		trawa		trawa	
Oznakowanie		brak		brak	
Oświetlenie		brak		brak	
Oświetlenie przeszkód		brak			
Wskaźnik kierunku wiatru		brak			
Minimalne warunki atmosferyczne do startu i lądowania		Dzień		Noc	
		Widzialność		Widzialność	
		Pułap chmur		Podstawa chmur	
		1500 m		3000 m	
		500 ft		1200 ft	
Stale przeszkody: Drzewo h=18m po stronie wschodniej w odl. 128m; wieża ciśnień h=22m na kierunku 100° w odl. 130m; Słup h=8m na kierunku 255° z linią NN – przecina ścieżkę podejścia w odl. 90m; Linia NN wzdłuż drogi na płd-zach. od boiska.					
Ograniczenia lokalne: brak			Procedury specjalne: Cat. A		
Administrator terenu		Gmina Platerów, tel. 83 357 8447			
Łączność radiotelefoniczna		169,000 MHz (kanał 39); 149,900 (kanał U02)			
Pomoc medyczna, nr tel.		PR Łosice, tel. 83 357 3309			
Straż Pożarna, nr tel.		KP PSP Łosice, tel. 83 357 2241			
Policja, nr tel.		KPP Łosice, tel. 83 359 7200			
Służba ruchu lotniczego		Olsztyn INFO 118,775 MHz, tel. 22 574 5588			
Osłona meteorologiczna		IMGW Okęcie, tel. 22 846 0682, 22 569 4592			
Zabezpieczenie terenu: Straż Pożarna, załoga HEMS					

PÓLNOC

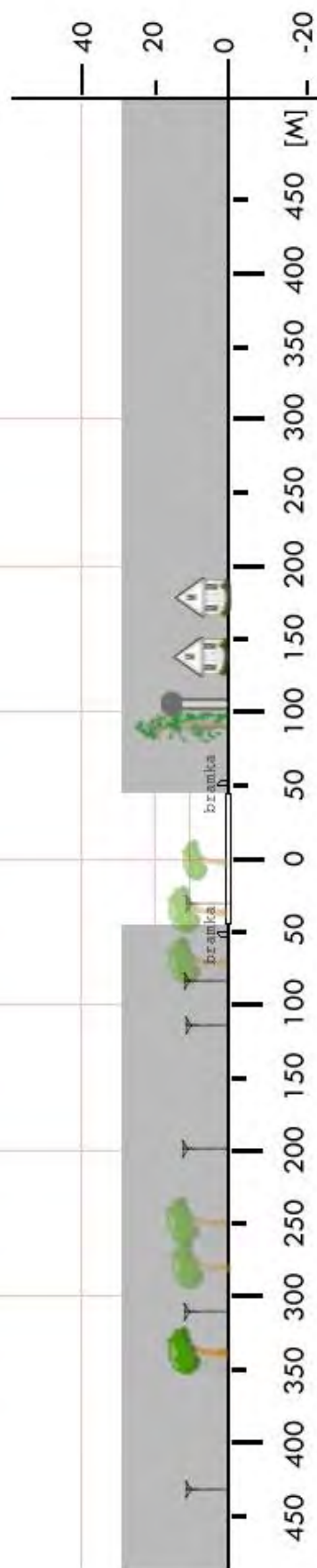

WLS 05	Sarnaki / boisko		Współrzędne geograficzne		52° 19,20' N 022° 53,98' E
	gm. Sarnaki		Wzniesienie nad poziom morza		423 ft
	pow. łosicki				
woj. mazowieckie					
Stopień trudności		I			
Główny kierunek podejścia		330° / 150°		Światła podejścia	
Główny kierunek startu		150° / 330°		brak	
		FATO		TLOF	
Wymiary		25 x 50 m		10 x 10 m	
Rodzaj nawierzchni		trawa		trawa	
Oznakowanie		brak		brak	
Oświetlenie		brak		brak	
Oświetlenie przeszkód		brak			
Wskaźnik kierunku wiatru		brak			
Minimalne warunki atmosferyczne do startu i lądowania		Dzień		Noc	
		Widzialność		Widzialność	
		1500 m		3000 m	
		Pułap chmur		Podstawa chmur	
		500 ft		1200 ft	
Stale przeszkody: Maszt (nieoświetlony) h=10m na kierunku S w odl. 106m; Na kierunku startu 150° - drzewa h=8,5m w odl. 51m; Na kierunku SW – maszt oświetlony h=19m w odl. 52m; Linia NN równoległa do kierunków podejścia po stronie SW od lądowiska z pojedynczymi drzewami o wysokości 4m w odległości 34m.					
Ograniczenia lokalne: brak			Procedury specjalne: brak		
Administrator terenu		UG Sarnaki, tel. 83 359 9198, 83 359 9148			
Łączność radiotelefoniczna		169,000 MHz (kanał 39); 149,900 (kanał U02)			
Pomoc medyczna, nr tel.		PR Łosice, tel. 83 357 3309			
Straż Pożarna, nr tel.		KP PSP Łosice, tel. 83 357 2241			
Policja, nr tel.		KPP Łosice, tel. 83 359 7200			
Służba ruchu lotniczego		Olsztyn INFO 118,775 MHz, tel. 22 574 5588			
Osłona meteorologiczna		IMGW Okęcie, tel. 22 846 0682, 22 650 4485			
Zabezpieczenie terenu: Straż Pożarna, załoga HEMS					



WLS 06	Stara Kornica / boisko		Współrzędne geograficzne		52° 10,98' N 022° 55,98' E
	gm. Stara Kornica		Wzniesienie nad poziom morza		538 ft
	pow. łosicki				
woj. mazowieckie					
Stopień trudności		I			
Główny kierunek podejścia		325° / 145°		Światła podejścia	
Główny kierunek startu		145° / 325°		brak	
		FATO		TLOF	
Wymiary		100 x 50 m		10 x 10 m	
Rodzaj nawierzchni		trawa		trawa	
Oznakowanie		brak		brak	
Oświetlenie		brak		brak	
Oświetlenie przeszkód		brak			
Wskaźnik kierunku wiatru		brak			
Minimalne warunki atmosferyczne do startu i lądowania		Dzień		Noc	
		Widzialność		Widzialność	
		1500 m		3000 m	
		Pułap chmur		Podstawa chmur	
		500 ft		1200 ft	
Stale przeszkody: Budynek szkoły h=6m na kierunku NE w odległości 50m; Drzewa h=8m na kierunku startu 325° w odległości 90m; Lampy stadionowe po obu stronach, równoległe do kierunku podejścia i startu; Drzewa h=12m na kierunku S w odległości 85m; Linia niskiego napięcia h=5m na kierunku podejścia 145° w odległości 90m.					
Ograniczenia lokalne: brak			Procedury specjalne: brak		
Administrator terenu		UG, tel. 83 358 7822; Dyr. Szkoły tel. 83 358 7943			
Łączność radiotelefoniczna		169,000 MHz (kanał 39); 149,900 (kanał U02)			
Pomoc medyczna, nr tel.		PR Łosice, tel. 83 357 3309			
Straż Pożarna, nr tel.		KP PSP Łosice, tel. 83 357 2241			
Policja, nr tel.		KPP Łosice, tel. 83 359 7200			
Służba ruchu lotniczego		Olsztyn INFO 118,775 MHz, tel. 22 574 5588			
Osłona meteorologiczna		IMGW Okęcie, tel. 22 846 0682, 22 650 4485			
Zabezpieczenie terenu: Straż Pożarna, załoga HEMS					

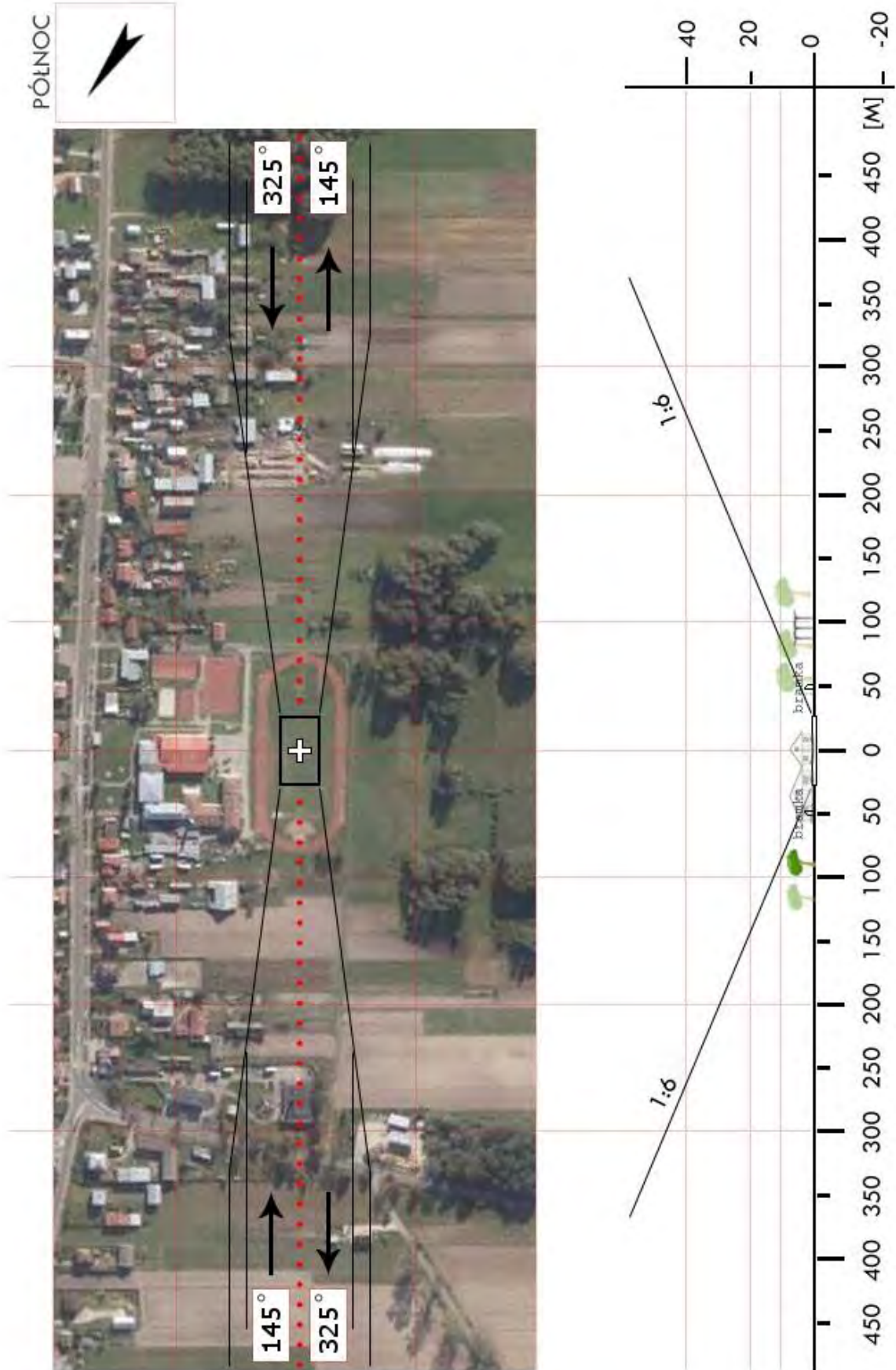

WM 01	Mińsk Mazowiecki / boisko*		Współrzędne geograficzne		52° 11,11' N 021° 34,48' E	
	gm. Mińsk Mazowiecki		Wzniesienie nad poziom morza		498 ft	
	pow. miński woj. mazowieckie					
Stopień trudności			I			
Główny kierunek podejścia			360° / 180°		Światła podejścia	
Główny kierunek startu			180° / 360°		brak	
			FATO		TLOF	
Wymiary			25 x 50 m		10 x 10 m	
Rodzaj nawierzchni			trawa		trawa	
Oznakowanie			brak		brak	
Oświetlenie			brak		brak	
Oświetlenie przeszkód			brak			
Wskaźnik kierunku wiatru			brak			
Minimalne warunki atmosferyczne do startu i lądowania			Dzień		Noc	
			Widzialność		Widzialność	
			1500 m		3000 m	
			Pułap chmur		Podstawa chmur	
			500 ft		1200 ft	
Stale przeszkody: Komin ciepłowniczy h=20m na kierunku 260° w odległości 200m						
Ograniczenia lokalne: brak			Procedury specjalne: brak			
Administrator terenu			Urząd Gminy Mińsk Mazowiecki, tel. 25 758 2489			
Łączność radiotelefoniczna			169,000 MHz (kanał 39); 149,900 (kanał U02)			
Pomoc medyczna, nr tel.			Szpital Mińsk Maz., tel. 25 758 3001			
Straż Pożarna, nr tel.			KP PSP Mińsk Maz., tel. 25 758 5061			
Policja, nr tel.			KPP Mińsk Maz., tel. 25 759 7200			
Służba ruchu lotniczego			Olsztyn INFO 118,775 MHz, tel. 22 574 5588			
Osłona meteorologiczna			IMGW Okęcie, tel. 22 846 0682, 22 650 4485			
Zabezpieczenie terenu: Straż Pożarna, załoga HEMS						
----- * boisko przy ul. Budowlanej						

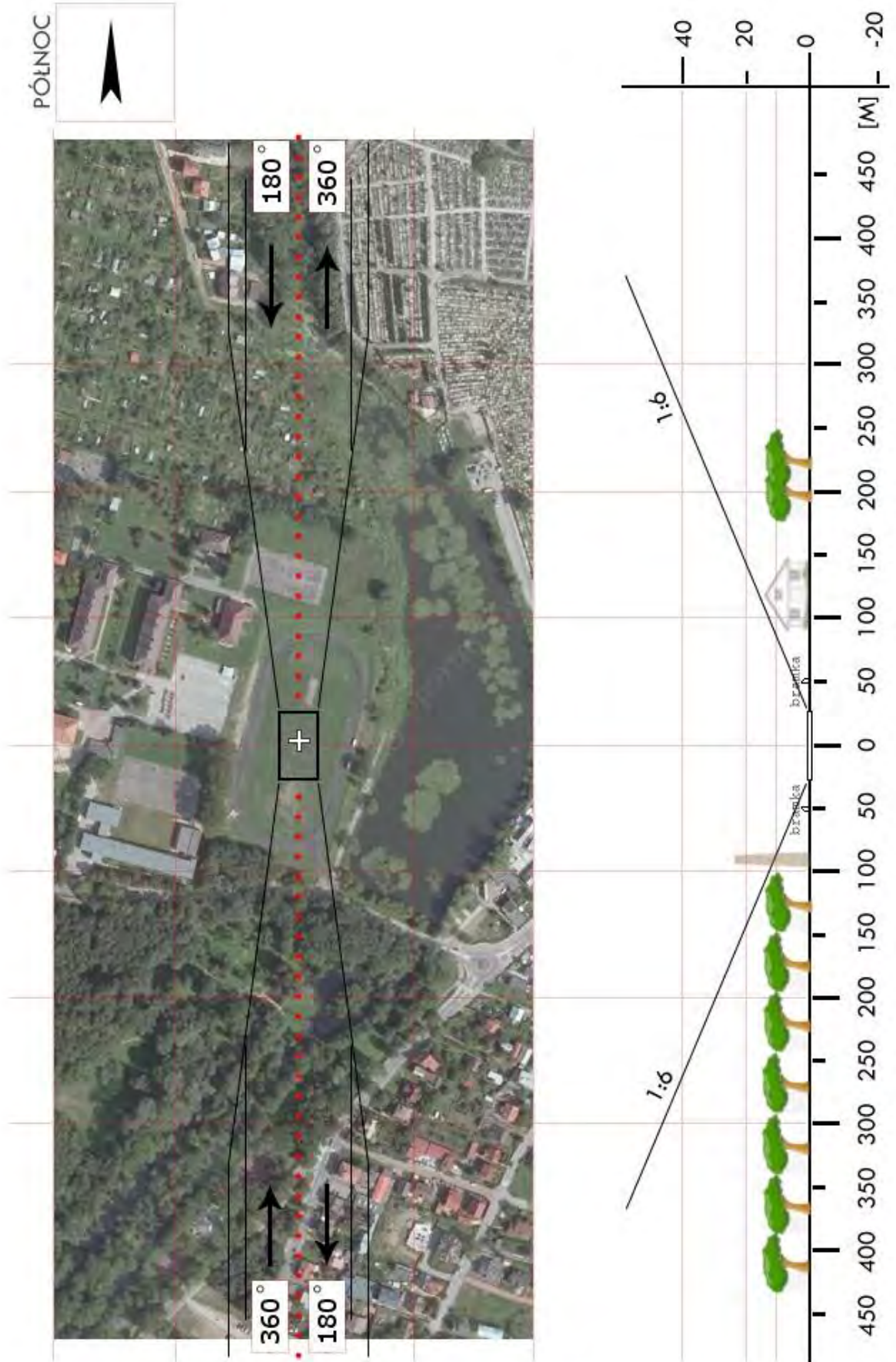

WM 04	Cegłów / boisko		Współrzędne geograficzne	52° 09,26' N 021° 44,16' E	
	gm. Cegłów				
	pow. miński		Wzniesienie nad poziom morza	564 ft	
woj. mazowieckie					
Stopień trudności		Wariant IIb			
Główny kierunek podejścia		215° / 035°	Światła podejścia		
Główny kierunek startu		035° / 215°	brak		
		FATO	TLOF		
Wymiary		25 x 95 m	10 x 10 m		
Rodzaj nawierzchni		trawa	trawa		
Oznakowanie		brak	brak		
Oświetlenie		brak	brak		
Oświetlenie przeszkód		brak			
Wskaźnik kierunku wiatru		brak			
Minimalne warunki atmosferyczne do startu i lądowania			Dzień	Noc	
		Widzialność	1500 m	Widzialność	3000 m
		Pułap chmur	500 ft	Podstawa chmur	1200 ft
Stale przeszkody: Boisko otoczone drzewami liściastymi wys. do 25m. Bramki w rozstawie 98m. Na kier. 035 bramka, za nią drzewa do 25m. Na kier. 215 bramka, ok. 5m za nią linia kablowa h=10m pomiędzy latarniami h=13m obok podejścia, dalej drzewa do 20m wysokości. Maszt GSM h=35m na budynku szkolnym w kierunku 153 w odl. 137m.					
Ograniczenia lokalne: MATZ EPMM A(GND÷3500ft)		Procedury specjalne: Cat. A			
Administrator terenu		Wójt gminy Cegłów, tel. 25 759 5948			
Łączność radiotelefoniczna		169,000 MHz (kanał 39); 149,900 (kanał U02)			
Pomoc medyczna, nr tel.		Szpital Mińsk Mazowiecki, tel. 25 758 3001			
Straż Pożarna, nr tel.		KP PSP Mińsk Maz., tel. 25 758 5061			
Policja, nr tel.		KPP Mińsk Maz., tel. 25 759 7200			
Służba ruchu lotniczego		Olsztyn INFO 118,775 MHz, tel. 22 574 5588			
Osłona meteorologiczna		IMGW Okęcie, tel. 22 846 06 82, 22 569 4592			
Zabezpieczenie terenu: Straż Pożarna, załoga HEMS					

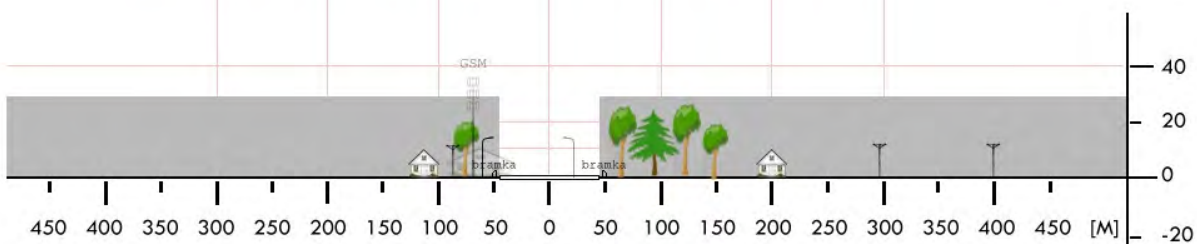
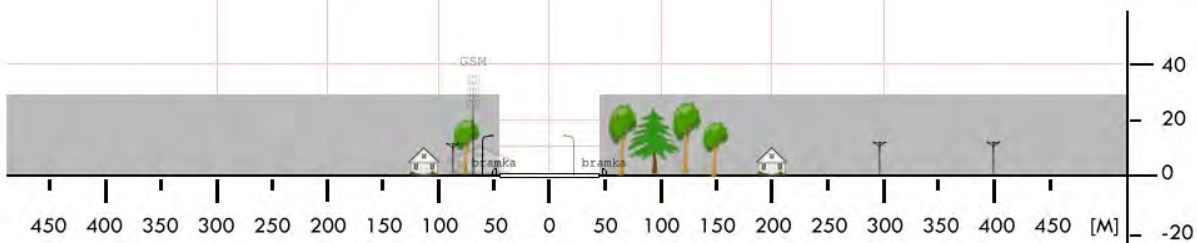

WM 07	Michałów / boisko		Współrzędne geograficzne	52° 16,18' N 021° 22,87' E	
	gm. Halinów				
	pow. miński		Wzniesienie nad poziom morza	377 ft	
woj. mazowieckie					
Stopień trudności		Wariant IIa			
Główny kierunek podejścia		200° / 020°	Światła podejścia		
Główny kierunek startu		020° / 200°	brak		
		FATO	TLOF		
Wymiary		25 x 70 m	10 x 10 m		
Rodzaj nawierzchni		trawa	trawa		
Oznakowanie		brak	brak		
Oświetlenie		brak	brak		
Oświetlenie przeszkód		brak			
Wskaźnik kierunku wiatru		brak			
Minimalne warunki atmosferyczne do startu i lądowania			Dzień	Noc	
		Widzialność	1500 m	Widzialność	3000 m
		Pułap chmur	500 ft	Podstawa chmur	1200 ft
Stale przeszkody: Bramki w rozstawie 90m. Boisko na terenie podmokłym. Kier. 200: bramka, ogrodzenie i las o wysokości do 20m w odl. 190m. Kier. 020: bramka, 20m dalej budynek z lampami h=10m, dalej latarnie h=12m, dom z anteną na wys. ok. 15m, drzewa do 18m.					
Ograniczenia lokalne: brak		Procedury specjalne: Cat. A			
Administrator terenu		Burmistrz Halinowa, tel. 22 783 6020			
Łączność radiotelefoniczna		169,000 MHz (kanał 39); 149,900 (kanał U02)			
Pomoc medyczna, nr tel.		Szpital Mińsk Mazowiecki, tel. 25 758 3001			
Straż Pożarna, nr tel.		KP PSP Mińsk Maz., tel. 25 758 5061			
Policja, nr tel.		KPP Mińsk Maz., tel. 25 759 7200			
Służba ruchu lotniczego		Olsztyn INFO 118,775 MHz, tel. 22 574 5588			
Osłona meteorologiczna		IMGW Okęcie, tel. 22 846 0682, 22 569 4592			
Zabezpieczenie terenu: Straż Pożarna, załoga HEMS					

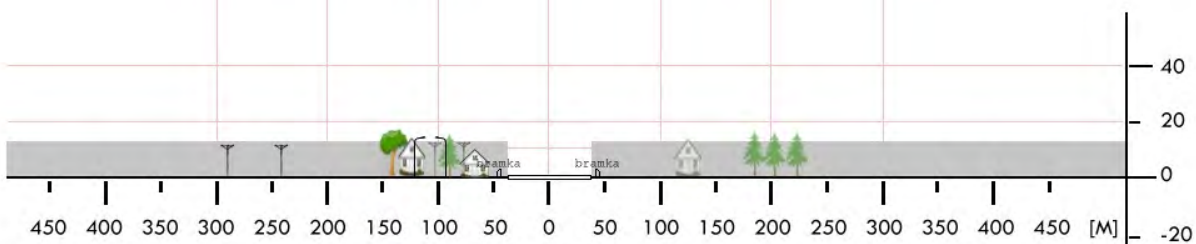
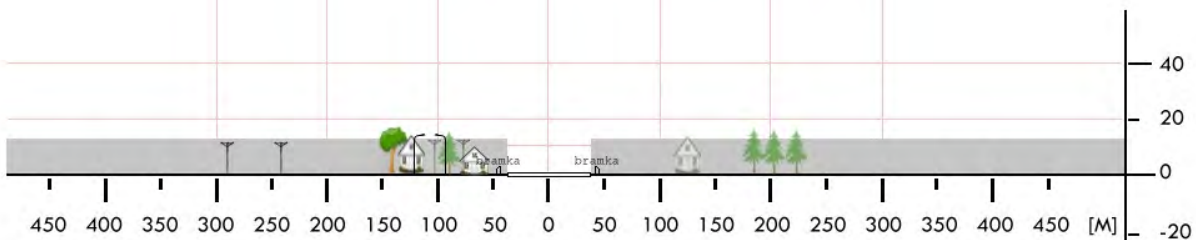

WM 09	Kałużyn / łąka		Współrzędne geograficzne		52° 12,98' N 021° 48,92' E
	gm. Kałużyn				
	pow. miński		Wzniesienie nad poziom morza		580 ft
	woj. mazowieckie				
Stopień trudności		Wariant IIa			
Główny kierunek podejścia		240° / 060°		Światła podejścia	
Główny kierunek startu		060° / 240°		brak	
		FATO		TLOF	
Wymiary		25 x 70 m		10 x 10 m	
Rodzaj nawierzchni		trawa		trawa	
Oznakowanie		brak		brak	
Oświetlenie		brak		brak	
Oświetlenie przeszkód		brak			
Wskaźnik kierunku wiatru		brak			
Minimalne warunki atmosferyczne do startu i lądowania		Dzień		Noc	
		Widzialność		Widzialność	
		Pułap chmur		Podstawa chmur	
		1500 m		3000 m	
		500 ft		1200 ft	
<p>Stałe przeszkody:</p> <p>Miejsce na łące w pobliżu obiektów sportowych.</p> <p>AZ 060: ukośnie ulica z latarniami 12m w odl. 100m, dalej niska zabudowa,</p> <p>AZ 240: boisko piłkarskie otoczone lampami h=10m w odl.70m,</p> <p>Od SE droga dojazdowa, za nią linia energ. ŚN, niskie budynki i drzewa,</p> <p>Od NW bliżej bez przeszkód, dalej niskie obiekty sportowe i parking z latarniami.</p>					
Ograniczenia lokalne: MATZ EPMM A (GND±3500 ft)			Procedury specjalne: Cat. A		
Administrator terenu		UM Kałużyn, 25 757 6618			
Łączność radiotelefoniczna		169,000 MHz (kanał 39); 149,900 (kanał U02)			
Pomoc medyczna, nr tel.		DM07-04 Siedlce, tel. 48 361 9373, 25 633 1999			
Straż Pożarna, nr tel.		PSP WSKR, tel. 22 559 5104, 22 523 3512			
Policja, nr tel.		KWP, Oficer dyż., tel. 22 603 6555			
Służba ruchu lotniczego		ATC lub FIS dla danej przestrzeni lub obszaru			
Osłona meteorologiczna		CBPL (IMGW) Warszawa, tel. 22 569 4592, -4584, 503 122 805			
<p>Zabezpieczenie terenu:</p> <p>Straż Pożarna, załoga HEMS</p>					

PÓLNOC

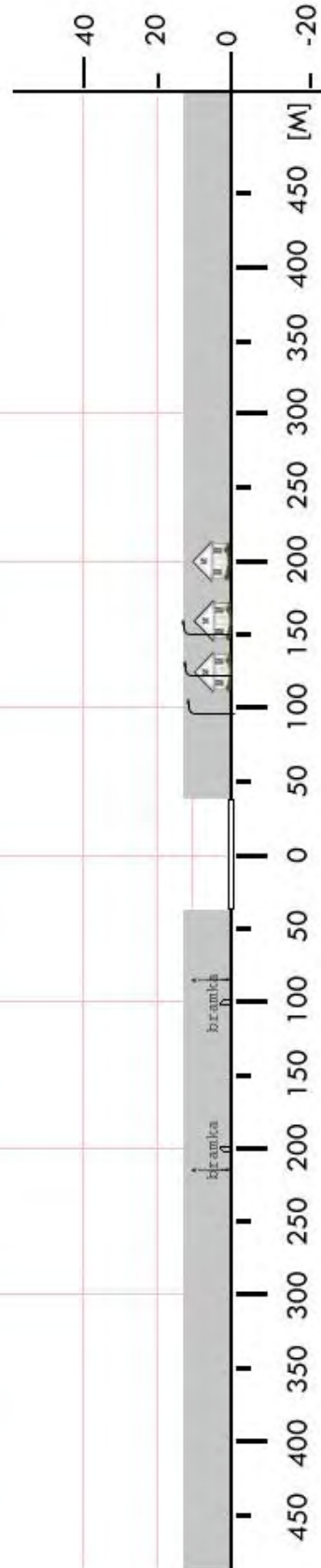

WM 10	Latowicz / boisko		Współrzędne geograficzne	52° 00,68' N	
	gm. Latowicz			021° 49,52' E	
	pow. miński		Wzniesienie nad poziom morza	502 ft	
	woj. mazowieckie				
Stopień trudności		Wariant IIa			
Główny kierunek podejścia		160° / 340°	Światła podejścia		
Główny kierunek startu		340° / 160°	brak		
		FATO	TLOF		
Wymiary		25 x 70 m	15 x 15 m		
Rodzaj nawierzchni		trawa	trawa		
Oznakowanie		brak	brak		
Oświetlenie		brak	brak		
Oświetlenie przeszkód		brak			
Wskaźnik kierunku wiatru		brak			
Minimalne warunki atmosferyczne do startu i lądowania		Dzień		Noc	
		Widzialność	1500 m	Widzialność	3000 m
		Pałap chmur	500 ft	Podstawa chmur	1200 ft
Stałe przeszkody:					
Za bramkami siatka ochronna h=6m Lampy h=12m przy bokach boiska (2 x 3 szt.)					
Ograniczenia lokalne:		Procedury specjalne:			
brak		Cat. A			
Administrator terenu		Urząd Gminy, tel. 25 752 1090			
Łączność radiotelefoniczna		169,000 MHz (kanał 39); 149,900 (kanał U02)			
Pomoc medyczna, nr tel.		DM07-04 Siedlce, tel. 48 361 9373, 25 633 1999			
Straż Pożarna, nr tel.		PSP WSKR, tel. 22 559 6555, 22 523 3512			
Policja, nr tel.		KWP Oficer dyż., tel. 22 603 6555			
Służba ruchu lotniczego		ATC lub FIS dla danej przestrzeni lub obszaru			
Osłona meteorologiczna		CBPL (IMGW) Warszawa, tel. 22 569 4592, -4584, 503 122 805			
Zabezpieczenie terenu:					
Straż Pożarna, załoga HEMS					

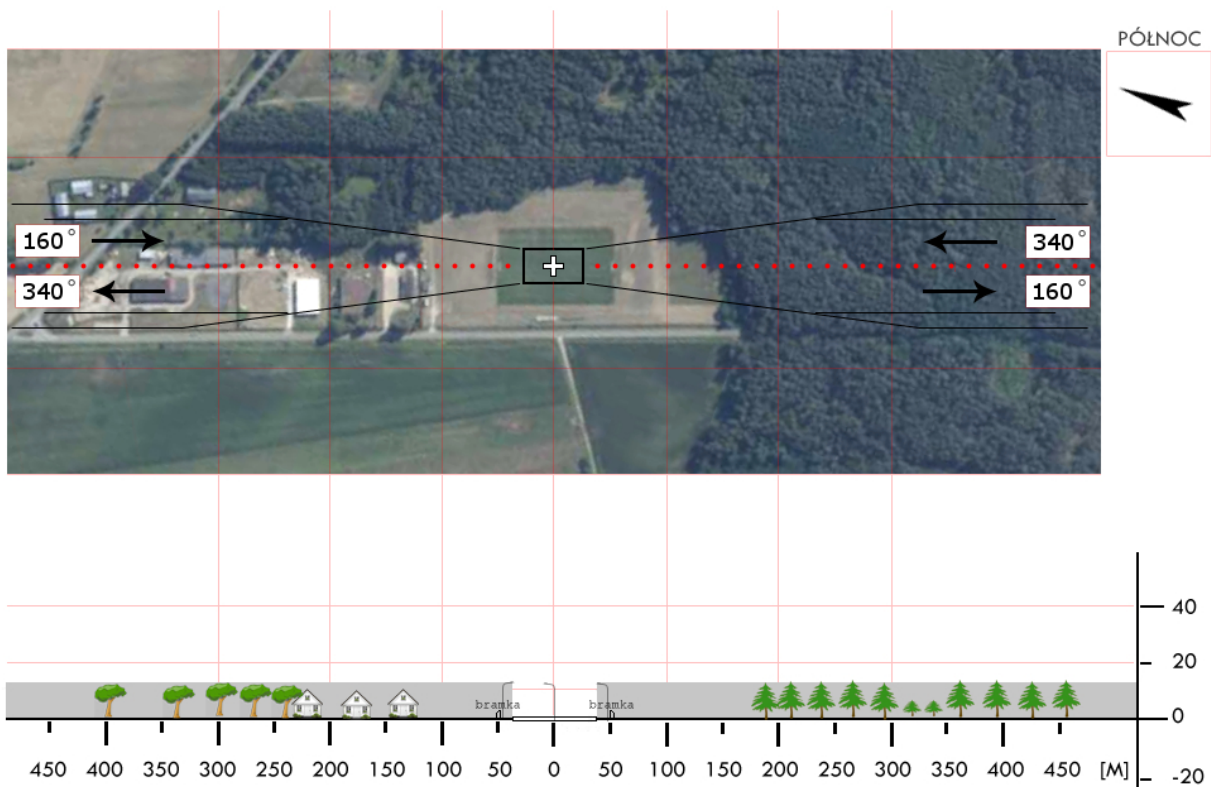

WM 11a	Nowe Osiny / boisko		Współrzędne geograficzne		52° 10,91' N 021° 36,94' E
	gm. Mińsk Mazowiecki		Wzniesienie nad poziom morza		530 ft
	pow. miński woj. mazowieckie				
Stopień trudności		Wariant IIa			
Główny kierunek podejścia		030° / 210°		Światła podejścia	
Główny kierunek startu		210° / 030°		brak	
		FATO		TLOF	
Wymiary		25 x 70 m		10 x 10 m	
Rodzaj nawierzchni		trawa		trawa	
Oznakowanie		brak		brak	
Oświetlenie		brak		brak	
Oświetlenie przeszkód		brak			
Wskaźnik kierunku wiatru		brak			
Minimalne warunki atmosferyczne do startu i lądowania		Dzień		Noc	
		Widzialność		Widzialność	
		Pułap chmur		Podstawa chmur	
		1500 m		3000 m	
		500 ft		1200 ft	
Stale przeszkody: Boisko w Nowych Osinach, przy drodze krajowej (2, E30); 045° - lotnisko Mińsk Mazowiecki odległość do progu pasa 2000m.					
Ograniczenia lokalne: brak			Procedury specjalne: Cat. A		
Administrator terenu		Urząd Gminy Mińsk Mazowiecki, tel. 25 758 2489			
Łączność radiotelefoniczna		169,000 MHz (kanał 39); 149,900 (kanał U02)			
Pomoc medyczna, nr tel.		Szpital Mińsk Maz., tel. 25 758 3001			
Straż Pożarna, nr tel.		KP PSP Mińsk Maz., tel. 25 758 5061			
Policja, nr tel.		KPP Mińsk Maz., tel. 25 759 7200			
Służba ruchu lotniczego		Olsztyn INFO 118,775 MHz, tel. 22 574 5588			
Osłona meteorologiczna		IMGW Okęcie, tel. 22 846 0682, 22 650 4485			
Zabezpieczenie terenu: Straż Pożarna, załoga HEMS					

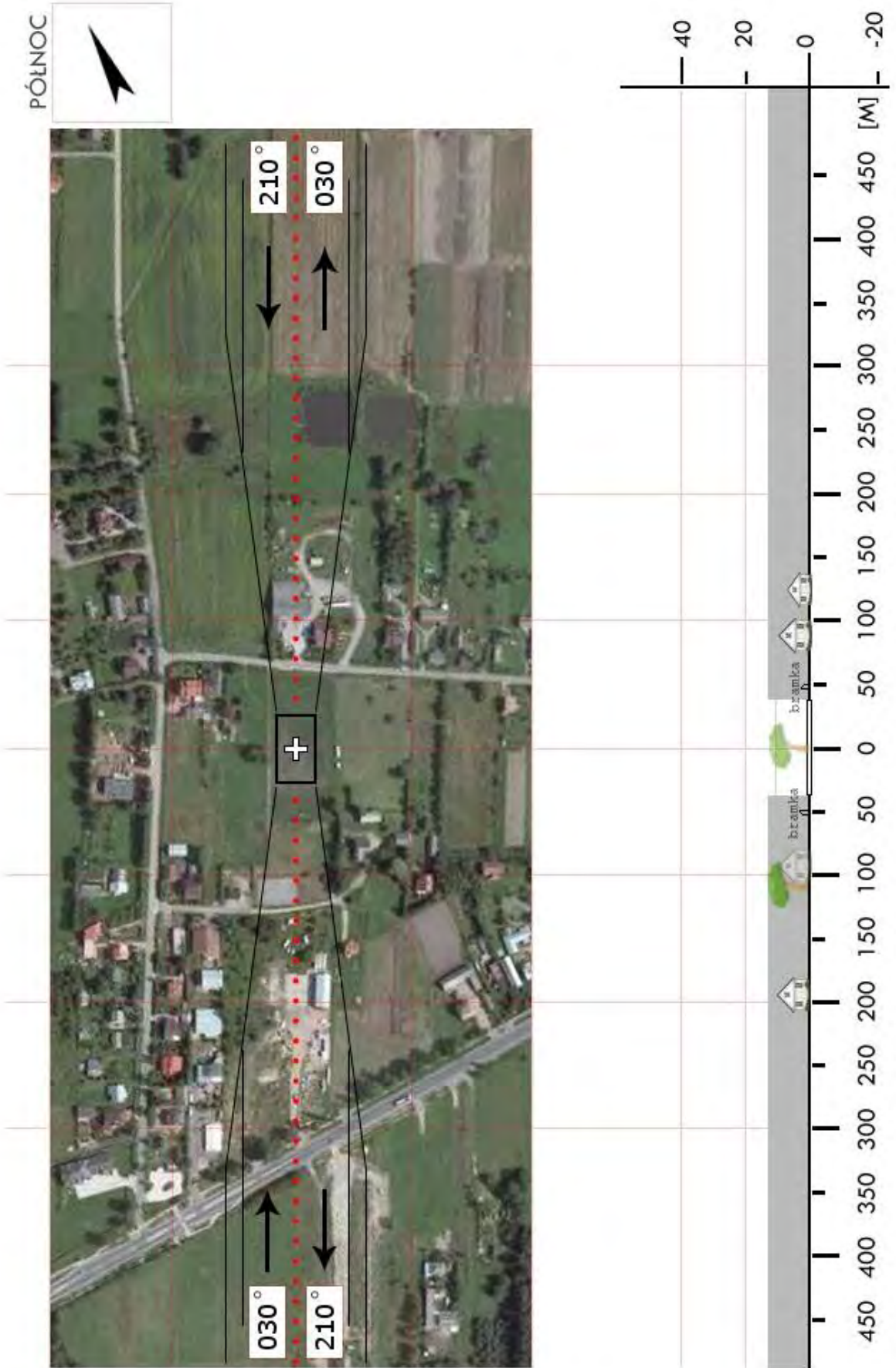

WM 11b	Stojadła / boisko		Współrzędne geograficzne		52° 10,93' N 021° 32,07' E
	gm. Mińsk Mazowiecki		Wzniesienie nad poziom morza		530 ft
	pow. miński				
	woj. mazowieckie				
Stopień trudności		Wariant IIa			
Główny kierunek podejścia		015° / 195°		Światła podejścia	
Główny kierunek startu		195° / 015°		brak	
		FATO		TLOF	
Wymiary		25 x 70 m		10 x 10 m	
Rodzaj nawierzchni		trawa		trawa	
Oznakowanie		brak		brak	
Oświetlenie		brak		brak	
Oświetlenie przeszkód		brak			
Wskaźnik kierunku wiatru		brak			
Minimalne warunki atmosferyczne do startu i lądowania		Dzień		Noc	
		Widzialność		Widzialność	
		Pułap chmur		Podstawa chmur	
		1500 m		3000 m	
		500 ft		1200 ft	
Stałe przeszkody: brak					
Ograniczenia lokalne: brak			Procedury specjalne: Cat. A		
Administrator terenu		Urząd Gminy Mińsk Mazowiecki, tel. 25 758 2489			
Łączność radiotelefoniczna		169,000 MHz (kanał 39); 149,900 (kanał U02)			
Pomoc medyczna, nr tel.		Szpital Mińsk Maz., tel. 25 758 3001			
Straż Pożarna, nr tel.		KP PSP Mińsk Maz., tel. 25 758 5061			
Policja, nr tel.		KPP Mińsk Maz., tel. 25 759 7200			
Służba ruchu lotniczego		Olsztyn INFO 118,775 MHz, tel. 22 574 5588			
Osłona meteorologiczna		IMGW Okęcie, tel. 22 846 0682, 22 650 4485			
Zabezpieczenie terenu: Straż Pożarna, załoga HEMS					

PÓLNOC

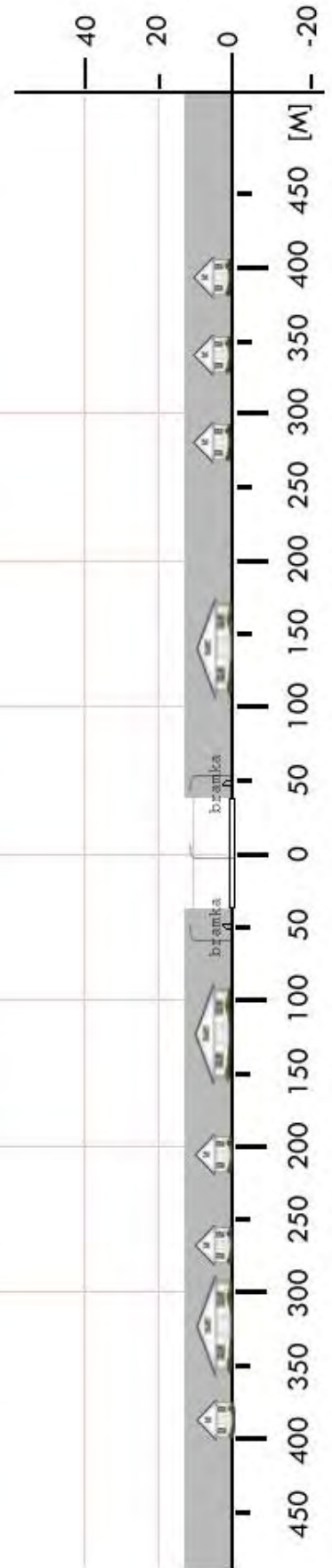

WM 12	Mrozy / stadion		Współrzędne geograficzne		52° 09,72' N 021° 48,22' E
	gm. Mrozy		Wzniesienie nad poziom morza		528 ft
	pow. miński woj. mazowieckie				
Stopień trudności		Wariant IIb			
Główny kierunek podejścia		045° / 225°		Światła podejścia	
Główny kierunek startu		225° / 045°		brak	
		FATO		TLOF	
Wymiary		25 x 95 m		10 x 10 m	
Rodzaj nawierzchni		trawa		trawa	
Oznakowanie		brak		brak	
Oświetlenie		brak		brak	
Oświetlenie przeszkód		brak			
Wskaźnik kierunku wiatru		brak			
Minimalne warunki atmosferyczne do startu i lądowania		Dzień		Noc	
		Widzialność		Widzialność	
		Pułap chmur		Podstawa chmur	
		1500 m		3000 m	
		500 ft		1200 ft	
Stale przeszkody: Oświetlenie dookoła stadionu na słupach h=8-10m; Maszt GSM h=30m na kierunku 175°, w odległości 180m; Maszt GSM h=30m na kierunku 040° w odl. 540m (w ścieżce podejścia - przy torach kolejowych).					
Ograniczenia lokalne: brak			Procedury specjalne: Cat. A		
Administrator terenu		UMiG Mrozy, tel. 25 757 4175, 25 757 4190			
Łączność radiotelefoniczna		169,000 MHz (kanał 39); 149,900 (kanał U02)			
Pomoc medyczna, nr tel.		DM07-04 Siedlce, tel. 48 361 9373, 25 633 1999			
Straż Pożarna, nr tel.		PSP WSKR, tel. 22 559 5104, 22 523 3512			
Policja, nr tel.		KWP, Oficer dyż., tel. 22 603 6555			
Służba ruchu lotniczego		ATC lub FIS dla danej przestrzeni lub obszaru			
Osłona meteorologiczna		CBPL (IMGW) Warszawa, tel. 22 569 4592, -4584, 503 122 805			
Zabezpieczenie terenu: Straż Pożarna, załoga HEMS Osoba zarządzająca obiektem: p. Jan Kowalczyk, tel. 501 802 502					

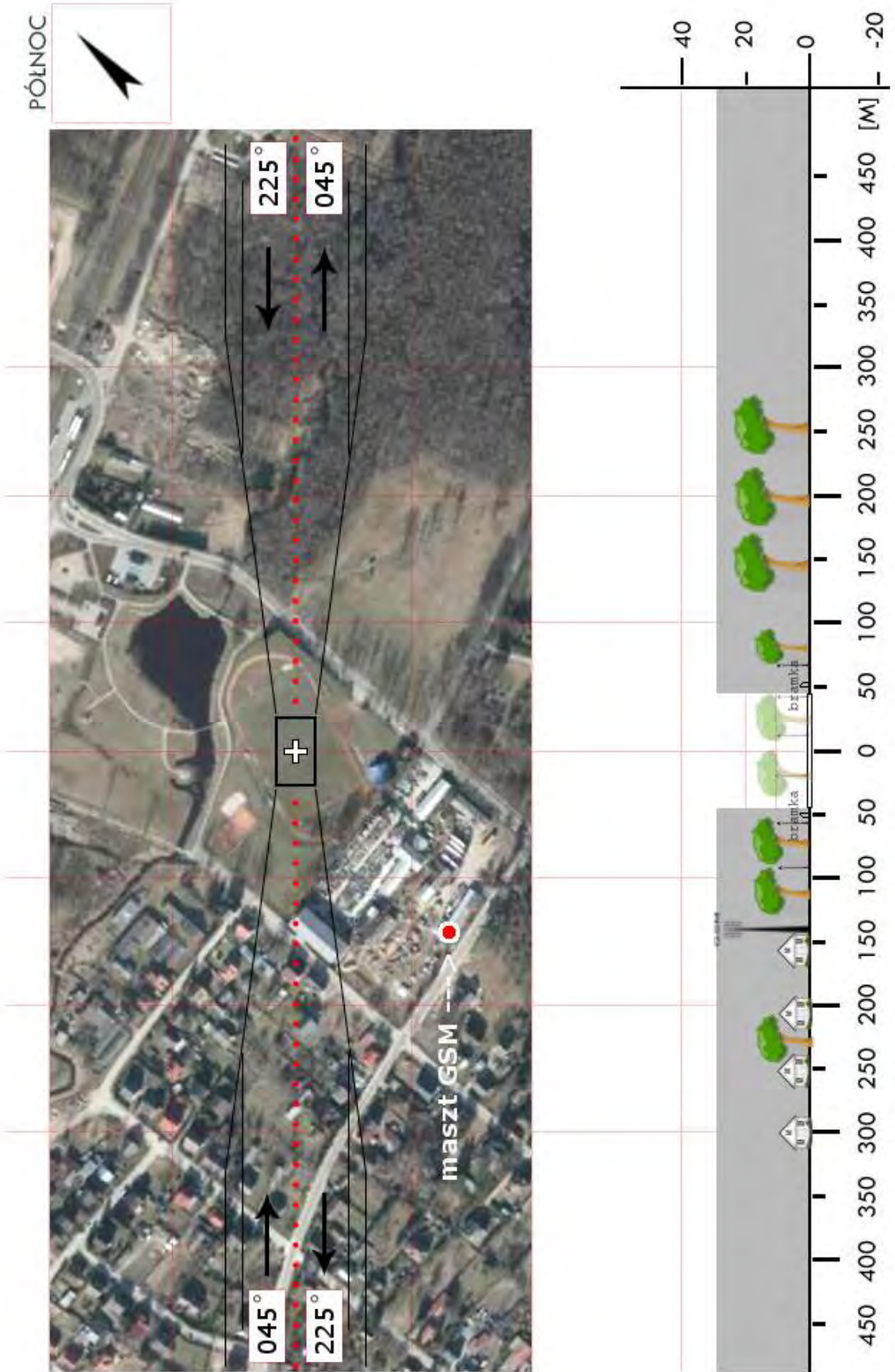

WM 12a	Mrozy / plac		Współrzędne geograficzne	52° 09,73' N 021° 48,34' E
	gm. Mrozy			
	pow. miński		Wzniesienie nad poziom morza	529 ft
	woj. mazowieckie			
Stopień trudności		Wariant IIb		
Główny kierunek podejścia		180° / 360°	Światła podejścia	
Główny kierunek startu		360° / 180°	brak	
		FATO	TLOF	
Wymiary		25 x 95 m	10 x 10 m	
Rodzaj nawierzchni		trawa	trawa	
Oznakowanie		brak	brak	
Oświetlenie		brak	brak	
Oświetlenie przeszkód		brak		
Wskaźnik kierunku wiatru		brak		
Minimalne warunki atmosferyczne do startu i lądowania		Dzień		Noc
		Widzialność	1500 m	Widzialność 3000 m
		Pałap chmur	500 ft	Podstawa chmur 1200 ft
Stałe przeszkody:				
N: Drzewa h=15m w odł. 50-60m (odległości od środka FATO) E: Drzewa h=15m w odł. 40-60m S: Drzewa h=14m w odł. 40-50m W: Drzewa h=12 w odł. 30-40m Wieża GSM h=30m na kier. 235° w odł. 250m				
Ograniczenia lokalne:		Procedury specjalne:		
brak		Cat. A		
Administrator terenu	UMiG Mrozy, tel. 25 757 4175, 25 757 4190			
Łączność radiotelefoniczna	169,000 MHz (kanał 39); 149,900 (kanał U02)			
Pomoc medyczna, nr tel.	DM7-02 Siedlce, tel. 48 361 9373, 25 797 1701			
Straż Pożarna, nr tel.	PSP WSKR, tel. 22 559 6555, 22 523 3512			
Policja, nr tel.	KWP Oficer dyż., tel. 22 603 6555			
Służba ruchu lotniczego	ATC lub FIS dla danej przestrzeni lub obszaru			
Ośłona meteorologiczna	CBPL (IMGW) Warszawa, tel. 22 569 4592, -4584, 503 122 805			
Zabezpieczenie terenu:				
Straż Pożarna, załoga HEMS				

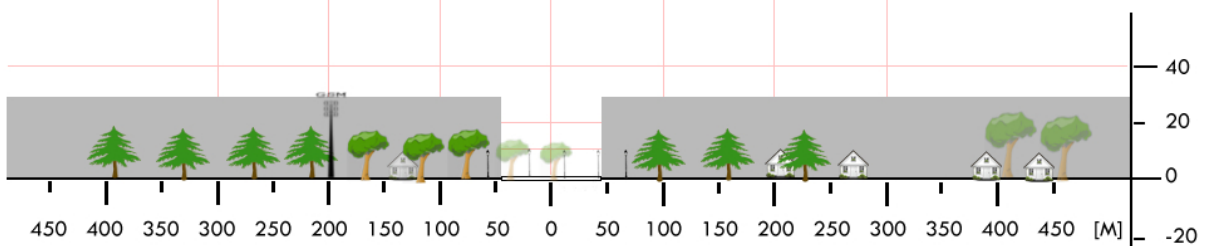
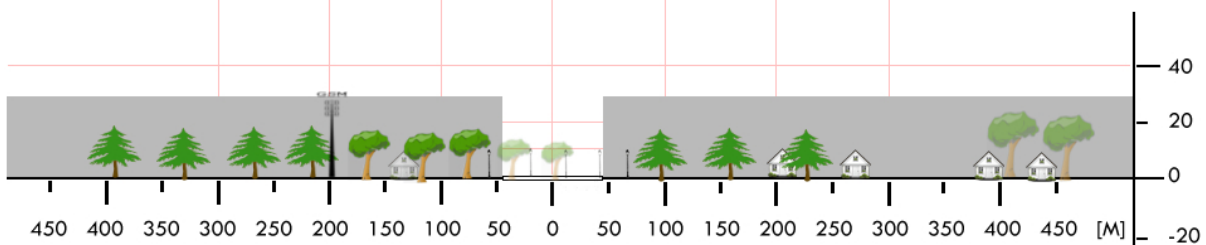
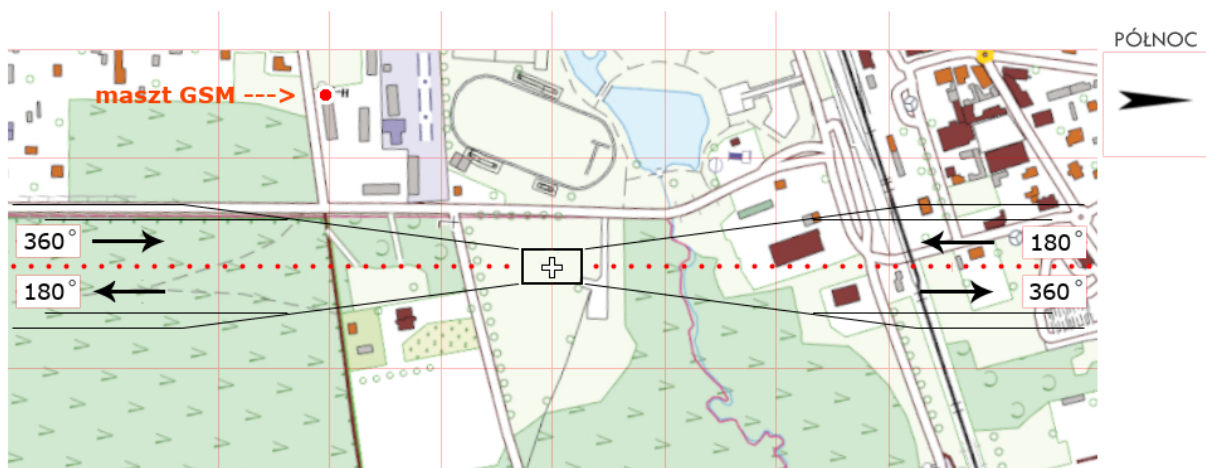

WM 13	Siennica / stadion		Współrzędne geograficzne	52° 05,37' N	
	gm. Siennica			021° 37,32' E	
	pow. miński		Wzniesienie nad poziom morza	460 ft	
woj. mazowieckie					
Stopień trudności		Wariant IIb			
Główny kierunek podejścia		140° / 320°	Światła podejścia		
Główny kierunek startu		320° / 140°	brak		
		FATO	TLOF		
Wymiary		25 x 95 m	10 x 10 m		
Rodzaj nawierzchni		trawa	trawa		
Oznakowanie		brak	brak		
Oświetlenie		brak	brak		
Oświetlenie przeszkód		brak			
Wskaźnik kierunku wiatru		brak			
Minimalne warunki atmosferyczne do startu i lądowania			Dzień	Noc	
		Widzialność	1500 m	Widzialność	3000 m
		Pułap chmur	500 ft	Podstawa chmur	1200 ft
Stale przeszkody: Drzewa h=26m na kierunku 140° w odl. 90m, dalej ORLIK z latarniami h=15m; Budynek szkolny h=16m na kierunku 320° w odl. 95m; Latarnie h=10m dokoła stadionu (8 szt.)					
Ograniczenia lokalne: brak		Procedury specjalne: Cat. A			
Administrator terenu		UG Siennica, tel. 25 757 2020 (wew. 12)			
Łączność radiotelefoniczna		169,000 MHz (kanał 39); 149,900 (kanał U02)			
Pomoc medyczna, nr tel.		Szpital Mińsk Mazowiecki, tel. 25 758 3001			
Straż Pożarna, nr tel.		KP PSP Mińsk Maz., tel. 25 758 5061			
Policja, nr tel.		KPP Mińsk Maz., tel. 25 759 7200			
Służba ruchu lotniczego		Olsztyn INFO 118,775 MHz, tel. 22 574 5588			
Osłona meteorologiczna		IMGW Okęcie, tel. 22 846 0682, 22 650 4485			
Zabezpieczenie terenu: Straż Pożarna, załoga HEMS					

PÓLNOC

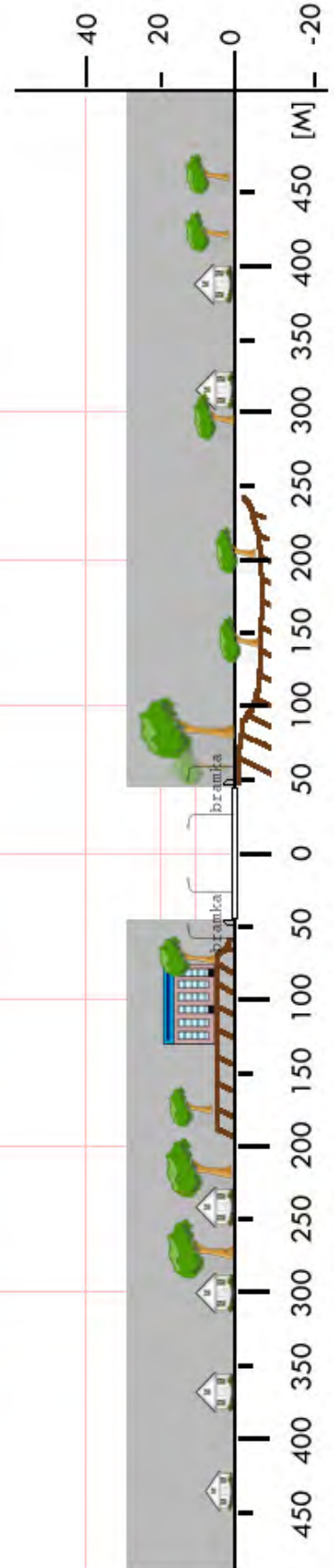

WMA 02	Czerwonka Włósc. / boisko		Współrzędne geograficzne		52° 53,61' N 021° 13,08' E	
	gm. Czerwonka		Wzniesienie nad poziom morza		381 ft	
	pow. makowski					
	woj. mazowieckie					
Stopień trudności		Wariant IIb				
Główny kierunek podejścia		265° / 085°		Światła podejścia		
Główny kierunek startu		085° / 265°		brak		
		FATO		TLOF		
Wymiary		25 x 95 m		10 x 10 m		
Rodzaj nawierzchni		trawa		trawa		
Oznakowanie		brak		brak		
Oświetlenie		brak		brak		
Oświetlenie przeszkód		brak				
Wskaźnik kierunku wiatru		brak				
Minimalne warunki atmosferyczne do startu i lądowania		Dzień		Noc		
		Widzialność		3000 m		
		Pułap chmur		1200 ft		
Stale przeszkody:						
E: bramka, drzewo h=15m w odl. 80m i drzewa h=20m w odl. 190m. W: bramka, piłkochwył h=4m, linia energetyczna h=7m w odl. 130m, budynki do 11m w odl. 155m. S: budynki szkoły h=12m. Wieża kościoła h=40m na kier. 097° w odl. 340m (obok podejścia od E). Dwa maszty GSM o wys. ok. 50m na kier. 044° w odl. 530m oraz na kier. 065° w odl. 520m						
Ograniczenia lokalne:			Procedury specjalne:			
brak			Cat. A			
Administrator terenu		Wójt Gminy Czerwonka, tel. 29 717 9505				
Łączność radiotelefoniczna		169,000 MHz (kanał 39); 149,900 (kanał U02)				
Pomoc medyczna, nr tel.		DM07-01 Warszawa, tel. 22 568 9093, 22 595 1370				
Straż Pożarna, nr tel.		PSP WSKR, tel. 22 559 6555, 22 523 3512				
Policja, nr tel.		KWP Oficer dyż., tel. 22 603 6555				
Służba ruchu lotniczego		ATC lub FIS dla danej przestrzeni lub obszaru				
Osłona meteorologiczna		CBPL (IMGW) Warszawa, tel. 22 569 4592, -4584, 503 122 805				
Zabezpieczenie terenu:						
Straż Pożarna, załoga HEMS						

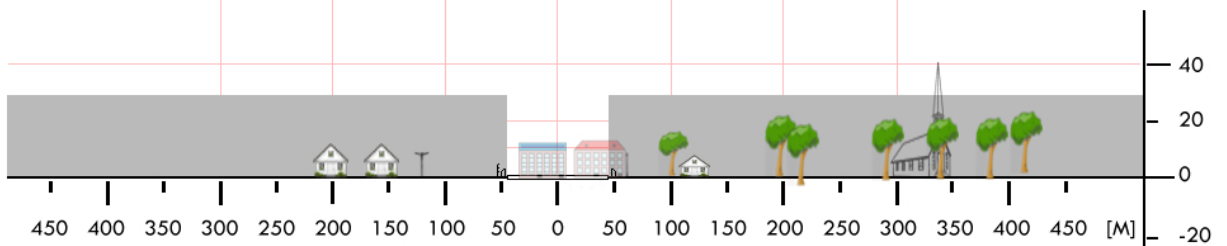
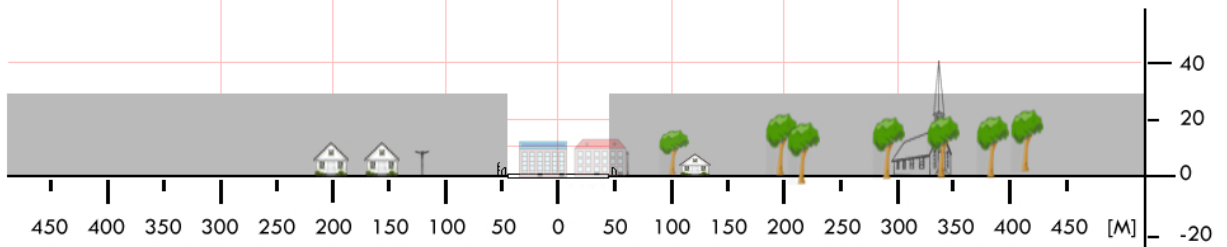
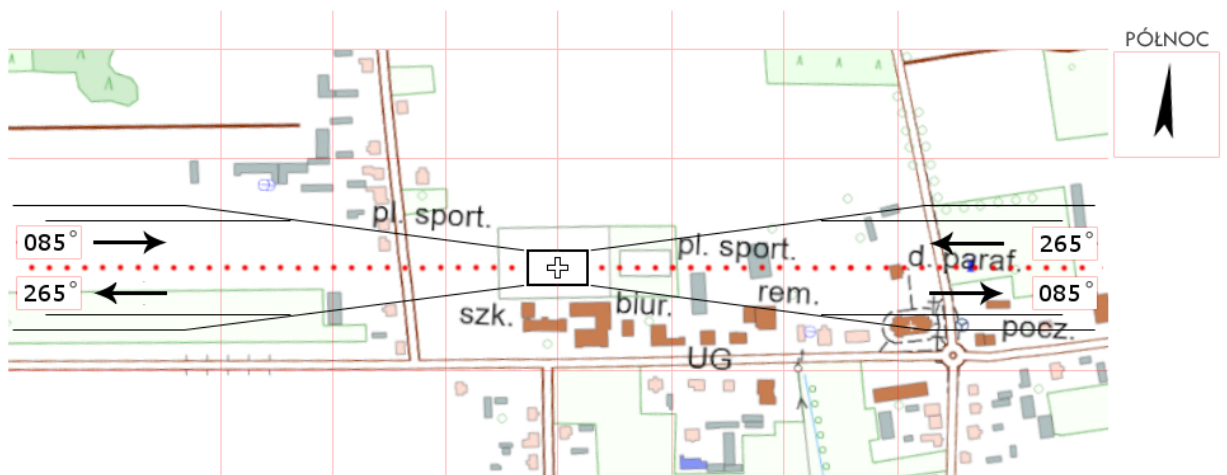

WMA 03	Karniewo / stadion		Współrzędne geograficzne		52° 50,29' N 020° 59,05' E	
	gm. Karniewo		Wzniesienie nad poziom morza		347 ft	
	pow. makowski woj. mazowieckie					
Stopień trudności		Wariant IIb				
Główny kierunek podejścia		270° / 090°		Światła podejścia		
Główny kierunek startu		090° / 270°		brak		
		FATO		TLOF		
Wymiary		25 x 95 m		10 x 10 m		
Rodzaj nawierzchni		trawa		trawa		
Oznakowanie		brak		brak		
Oświetlenie		brak		brak		
Oświetlenie przeszkód		brak				
Wskaźnik kierunku wiatru		brak				
Minimalne warunki atmosferyczne do startu i lądowania		Dzień		Noc		
		Widzialność	1500 m	Widzialność	3000 m	
		Pułap chmur	500 ft	Podstawa chmur	1200 ft	
Stale przeszkody: Dwie wieże GSM 1: h=80m na kierunku 245° w odl. 680m (oświetlona), 2: h=40m na kierunku 230° w odl. 420m (nieoświetlona); drzewa h=16m na kierunku 270° w odl. 93m; drzewa h=16m na kierunku 090° w odl. 120m.						
Ograniczenia lokalne: brak			Procedury specjalne: Cat. A			
Administrator terenu		UG Karniewo, tel. 29 691 1013				
Łączność radiotelefoniczna		169,000 MHz (kanał 39); 149,900 (kanał U02)				
Pomoc medyczna, nr tel.		PR Maków Maz., tel. 29 717 1009				
Straż Pożarna, nr tel.		KP PSP Maków Maz., tel. 29 717 1150				
Policja, nr tel.		KPP Maków Maz., tel. 29, 717 1005; 29 717 7210				
Służba ruchu lotniczego		Olsztyn INFO 118,770MHz, tel. 22 574 5588				
Osłona meteorologiczna		IMGW Okęcie, tel. 22 846 0682, 22 650 4485				
Zabezpieczenie terenu: Straż Pożarna, załoga HEMS						

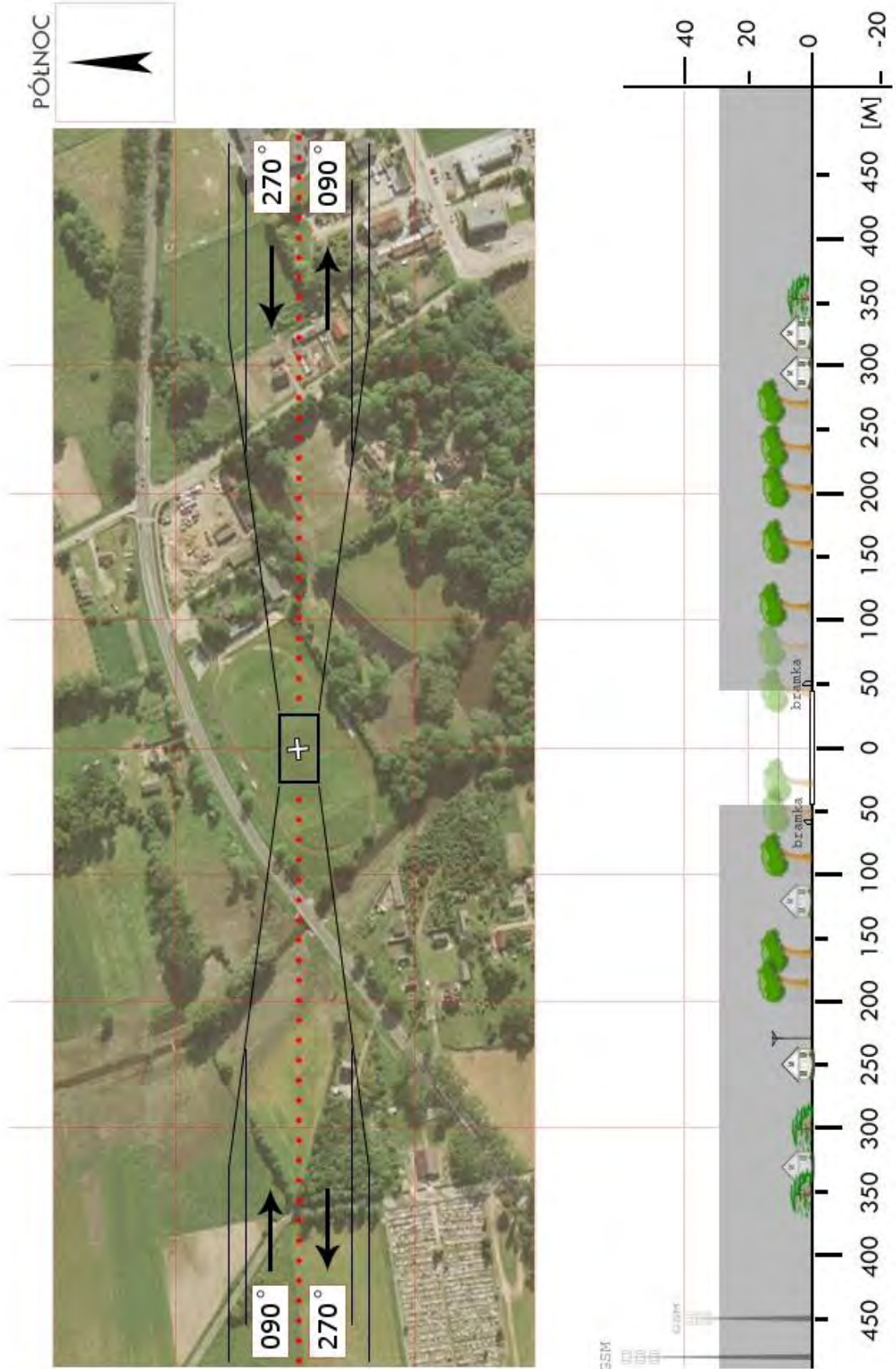

WMA 04	Krasnosielc / boisko		Współrzędne geograficzne		53° 01,94' N 021° 09,03' E
	gm. Krasnosielc		Wzniesienie nad poziom morza		339 ft
	pow. makowski woj. mazowieckie				
Stopień trudności		Wariant IIb			
Główny kierunek podejścia		010° / 190°		Światła podejścia	
Główny kierunek startu		190° / 010°		brak	
		FATO		TLOF	
Wymiary		25 x 95 m		10 x 10 m	
Rodzaj nawierzchni		trawa		trawa	
Oznakowanie		brak		brak	
Oświetlenie		brak		brak	
Oświetlenie przeszkód		brak			
Wskaźnik kierunku wiatru		brak			
Minimalne warunki atmosferyczne do startu i lądowania		Dzień		Noc	
		Widzialność		Widzialność	
		Pułap chmur		Podstawa chmur	
		1500 m		3000 m	
		500 ft		1200 ft	
Stale przeszkody: N: Linia energ. h=10m w odl. 90m, drzewa h=25m w odl. 100m i 156m; S: drzewa h=25m w odl. 140÷190m; E: drzewa h=25m; Za bramkami siatka h=5m					
Ograniczenia lokalne: brak			Procedury specjalne: Cat. A		
Administrator terenu		UG Krasnosielc, tel. 29 717 5073			
Łączność radiotelefoniczna		169,000 MHz (kanał 39); 149,900 (kanał U02)			
Pomoc medyczna, nr tel.		PR Maków Maz., tel. 29 717 1009; 29 714 2396			
Straż Pożarna, nr tel.		KP PSP Maków Maz., tel. 29 717 1150			
Policja, nr tel.		KPP Maków Maz., tel. 29, 717 1005; 29 717 7210			
Służba ruchu lotniczego		Olsztyn INFO 118,770MHz, tel. 22 574 5588			
Osłona meteorologiczna		IMGW Okęcie, tel. 22 846 0682, 22 650 4485			
Zabezpieczenie terenu: Straż Pożarna, załoga HEMS					

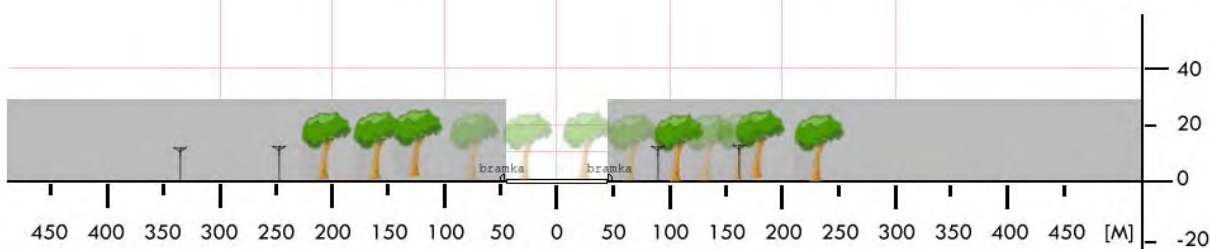
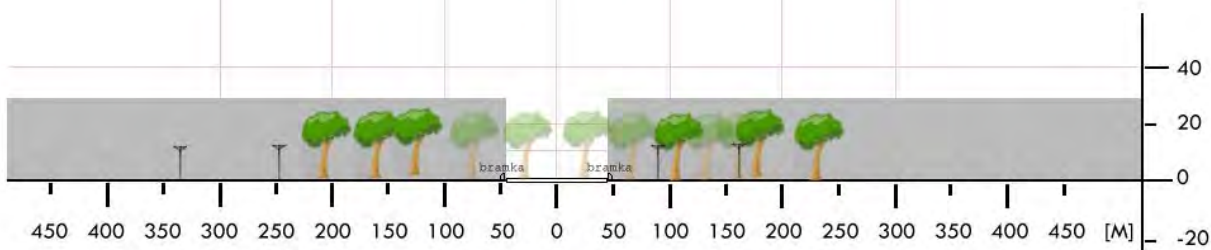

WMA 05	Sieluń / łąka		Współrzędne geograficzne		52° 56,05' N 021° 24,51' E
	gm. Młynarze		Wzniesienie nad poziom morza		302 ft
	pow. makowski woj. mazowieckie				
Stopień trudności		I			
Główny kierunek podejścia		270° / 090°		Światła podejścia	
Główny kierunek startu		090° / 270°		brak	
		FATO		TLOF	
Wymiary		25 x 50 m		10 x 10 m	
Rodzaj nawierzchni		trawa		trawa	
Oznakowanie		brak		brak	
Oświetlenie		brak		brak	
Oświetlenie przeszkód		brak			
Wskaźnik kierunku wiatru		brak			
Minimalne warunki atmosferyczne do startu i lądowania		Dzień		Noc	
		Widzialność		Widzialność	
		Pułap chmur		Podstawa chmur	
		1500 m		3000 m	
		500 ft		1200 ft	
Stale przeszkody: W: niska zabudowa wiejska w odl. 110m; S: Wieża GSM h=50m w odl. 900m; Drzewa h=18m w odl. 90m i kościół w odl. 140m na kierunku 310°					
Ograniczenia lokalne: brak			Procedury specjalne: brak		
Administrator terenu		UG Młynarze, tel. 29 768 0062			
Łączność radiotelefoniczna		169,000 MHz (kanał 39); 149,900 (kanał U02)			
Pomoc medyczna, nr tel.		PR Maków Maz., tel. 29 717 1009; 29 714 2396			
Straż Pożarna, nr tel.		KP PSP Maków Maz., tel. 29 717 1150			
Policja, nr tel.		KPP Maków Maz., tel. 29, 717 1005; 29 717 7210			
Służba ruchu lotniczego		Olsztyn INFO 118,770MHz, tel. 22 574 5588			
Osłona meteorologiczna		IMGW Okęcie, tel. 22 846 0682, 22 650 4485			
Zabezpieczenie terenu: Straż Pożarna, załoga HEMS					

PÓLNOC

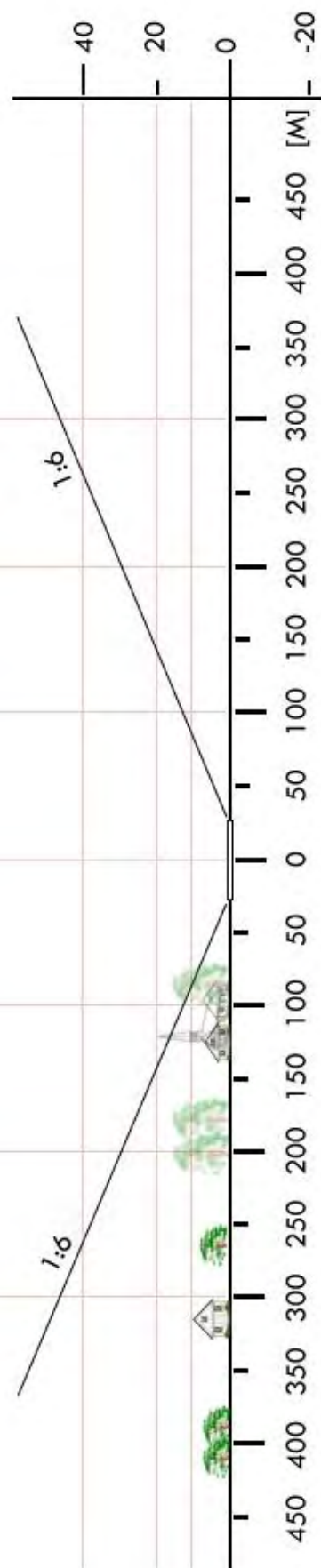

WMA 06	Suche / łąka		Współrzędne geograficzne	52° 59,95' N	
	gm. Płoniawy-Bramura			021° 03,92' E	
	pow. makowski woj. mazowieckie		Wzniesienie nad poziom morza	383 ft	
Stopień trudności		I			
Główny kierunek podejścia		250° / 070°	Światła podejścia		
Główny kierunek startu		070° / 250°	brak		
		FATO	TLOF		
Wymiary		25 x 50 m	10 x 10 m		
Rodzaj nawierzchni		trawa	trawa		
Oznakowanie		brak	brak		
Oświetlenie		brak	brak		
Oświetlenie przeszkód		brak			
Wskaźnik kierunku wiatru		brak			
Minimalne warunki atmosferyczne do startu i lądowania			Dzień	Noc	
		Widzialność	1500 m	Widzialność	3000 m
		Pułap chmur	500 ft	Podstawa chmur	1200 ft
Stałe przeszkody: brak					
Ograniczenia lokalne: Przasnysz, łączność 122,600 MHz		Procedury specjalne: brak			
Administrator terenu		Tomasz Regulski, tel. 29 717 8150, 695 731 988			
Łączność radiotelefoniczna		169,000 MHz (kanał 39); 149,900 (kanał U02)			
Pomoc medyczna, nr tel.		PR Maków Maz., tel. 29 717 1009; 29 714 2396			
Straż Pożarna, nr tel.		KP PSP Maków Maz., tel. 29 717 1150			
Policja, nr tel.		KPP Maków Maz., tel. 29, 717 1005; 29 717 7210			
Służba ruchu lotniczego		Olsztyn INFO 118,770MHz, tel. 22 574 5588			
Osłona meteorologiczna		IMGW Okęcie, tel. 22 846 0682, 22 650 4485			
Zabezpieczenie terenu: Straż Pożarna, załoga HEMS					



WMA 07	Różan / stadion		Współrzędne geograficzne		52° 53,41' N 021° 23,22' E
	gm. Różan		Wzniesienie nad poziom morza		377 ft
	pow. makowski woj. mazowieckie				
Stopień trudności		Wariant IIb			
Główny kierunek podejścia		355° / 175°		Światła podejścia	
Główny kierunek startu		175° / 355°		brak	
		FATO		TLOF	
Wymiary		25 x 90 m		10 x 10 m	
Rodzaj nawierzchni		trawa		trawa	
Oznakowanie		brak		brak	
Oświetlenie		brak		brak	
Oświetlenie przeszkód		brak			
Wskaźnik kierunku wiatru		brak			
Minimalne warunki atmosferyczne do startu i lądowania		Dzień		Noc	
		Widzialność		Widzialność	
		Pułap chmur		Podstawa chmur	
		1500 m		3000 m	
		500 ft		1200 ft	
Stale przeszkody: Wieża GSM z piorunochronem h=50m na kierunku 025° w odl. 225m; Słup linii WN h=30m na kierunku 325° w odl. 240m; Latarnie h=14m po bokach stadionu, na podjeździe 175° w odl. 74m; Linia energ. h=11m po stronie zachodniej w odl. 60m od osi podejścia; Budynki h=12÷18m po stronie południowej w ścieżce podejścia 355.					
Ograniczenia lokalne: brak			Procedury specjalne: Cat. A		
Administrator terenu		UG Różan, tel. 29 767 9120			
Łączność radiotelefoniczna		169,000 MHz (kanał 39); 149,900 (kanał U02)			
Pomoc medyczna, nr tel.		PR Maków Maz., tel. 29 717 1009; 29 714 2396			
Straż Pożarna, nr tel.		KP PSP Maków Maz., tel. 29 717 1150			
Policja, nr tel.		KPP Maków Maz., tel. 29, 717 1005; 29 717 7210			
Służba ruchu lotniczego		Olsztyn INFO 118,770MHz, tel. 22 574 5588			
Osłona meteorologiczna		IMGW Okęcie, tel. 22 846 0682, 22 650 4485			
Zabezpieczenie terenu: Straż Pożarna, załoga HEMS					

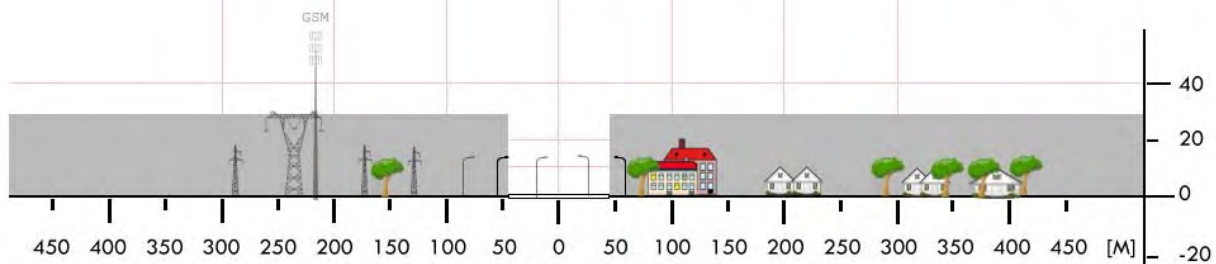
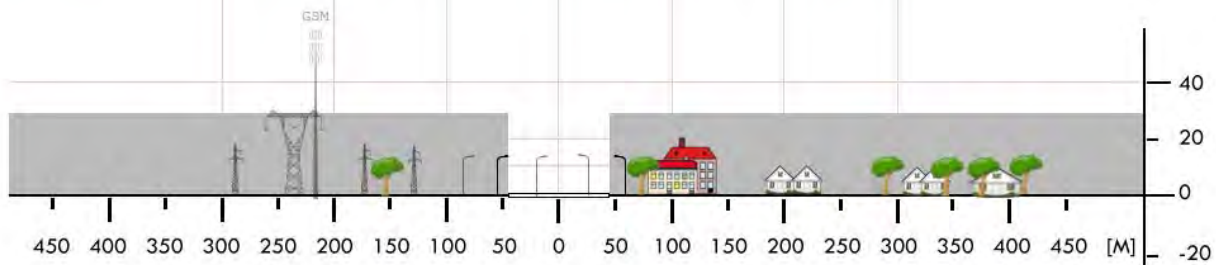

WMA 09	Sypniewo / stadion		Współrzędne geograficzne		53° 00,38' N 021° 18,13' E
	gm. Sypniewo		Wzniesienie nad poziom morza		341 ft
	pow. makowski woj. mazowieckie				
Stopień trudności		I			
Główny kierunek podejścia		140° / 320°		Światła podejścia	
Główny kierunek startu		320° / 140°		brak	
		FATO		TLOF	
Wymiary		25 x 50 m		10 x 10 m	
Rodzaj nawierzchni		trawa		trawa	
Oznakowanie		brak		brak	
Oświetlenie		brak		brak	
Oświetlenie przeszkód		brak			
Wskaźnik kierunku wiatru		brak			
Minimalne warunki atmosferyczne do startu i lądowania		Dzień		Noc	
		Widzialność		Widzialność	
		Pułap chmur		Podstawa chmur	
		1500 m		3000 m	
		500 ft		1200 ft	
Stale przeszkody: Krzewy h=10m na kierunku 320° w odl. 92m; Budynek szkolny h=12m na kierunku 140° w odl. 150m; Drzewo h=15m na kierunku 100° w odl. 190m.					
Ograniczenia lokalne: brak			Procedury specjalne: brak		
Administrator terenu		UG Sypniewo, tel. 29 717 7783			
Łączność radiotelefoniczna		169,000 MHz (kanał 39); 149,900 (kanał U02)			
Pomoc medyczna, nr tel.		PR Maków Maz., tel. 29 717 1009; 29 714 2396			
Straż Pożarna, nr tel.		KP PSP Maków Maz., tel. 29 717 1150			
Policja, nr tel.		KPP Maków Maz., tel. 29, 717 1005; 29 717 7210			
Służba ruchu lotniczego		Olsztyn INFO 118,770MHz, tel. 22 574 5588			
Osłona meteorologiczna		IMGW Okęcie, tel. 22 846 0682, 22 650 4485			
Zabezpieczenie terenu: Straż Pożarna, załoga HEMS					

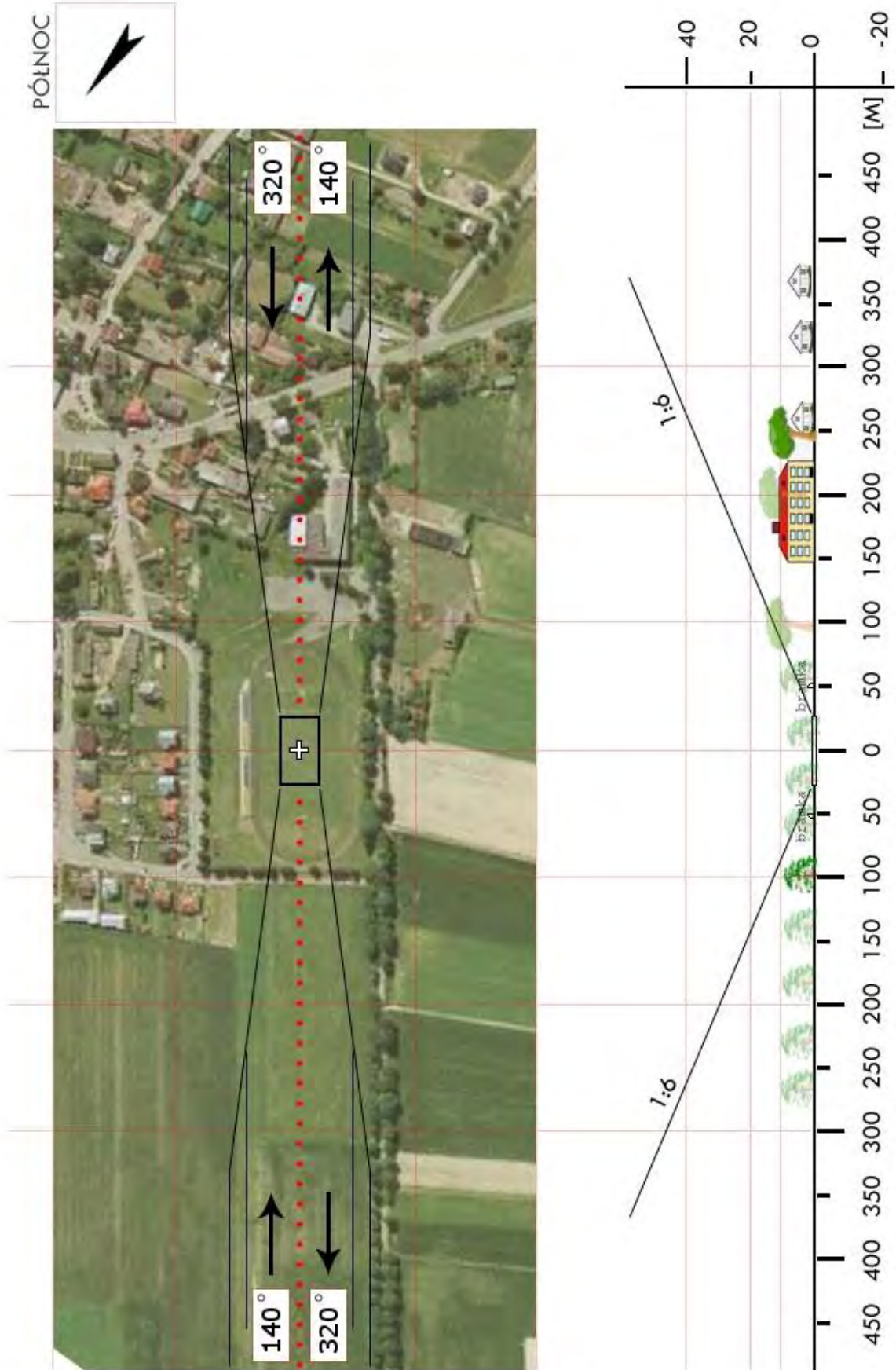

WMA 10	Przeradowo / boisko		Współrzędne geograficzne		52° 46,94' N 021° 12,38' E
	gm. Szelków		Wzniesienie nad poziom morza		282 ft
	pow. makowski woj. mazowieckie				
Stopień trudności		Wariant IIa			
Główny kierunek podejścia		180° / 360°		Światła podejścia	
Główny kierunek startu		360° / 180°		brak	
		FATO		TLOF	
Wymiary		25 x 70 m		10 x 10 m	
Rodzaj nawierzchni		trawa		trawa	
Oznakowanie		brak		brak	
Oświetlenie		brak		brak	
Oświetlenie przeszkód		brak			
Wskaźnik kierunku wiatru		brak			
Minimalne warunki atmosferyczne do startu i lądowania		Dzień		Noc	
		Widzialność		Widzialność	
		Pułap chmur		Podstawa chmur	
		1500 m		3000 m	
		500 ft		1200 ft	
Stale przeszkody: Bramki stałe w rozstawie 70m. 360 - bramka, nad i za bramką drzewa liściaste do 12m i budynek h=10m. 180 - bramka, ogrodzenie z drzewami do 8m, linia energetyczna h=10m odl. 320 m. Po bokach ogrodzenia i drzewa do 12m. Od zachodu linia energetyczna h=10m w odl. 80m.					
Ograniczenia lokalne: brak			Procedury specjalne: Cat. A		
Administrator terenu		Wójt Gm. Szelków, tel. 29 717 6001			
Łączność radiotelefoniczna		169,000 MHz (kanał 39); 149,900 (kanał U02)			
Pomoc medyczna, nr tel.		DM07-05 Ostrołęka, tel. 48 361 9363, 20 760 3852			
Straż Pożarna, nr tel.		PSP WSKR, tel. 22 559 5104, 22 523 3512			
Policja, nr tel.		KWP, Oficer dyż., tel. 22 603 6555			
Służba ruchu lotniczego		Olsztyn INFO 118,775 MHz, tel. 22 574 5588			
Osłona meteorologiczna		CBPL (IMGW) Warszawa, tel. 22 569 4592, -4584, 503 122 805			
Zabezpieczenie terenu: Straż Pożarna, załoga HEMS					

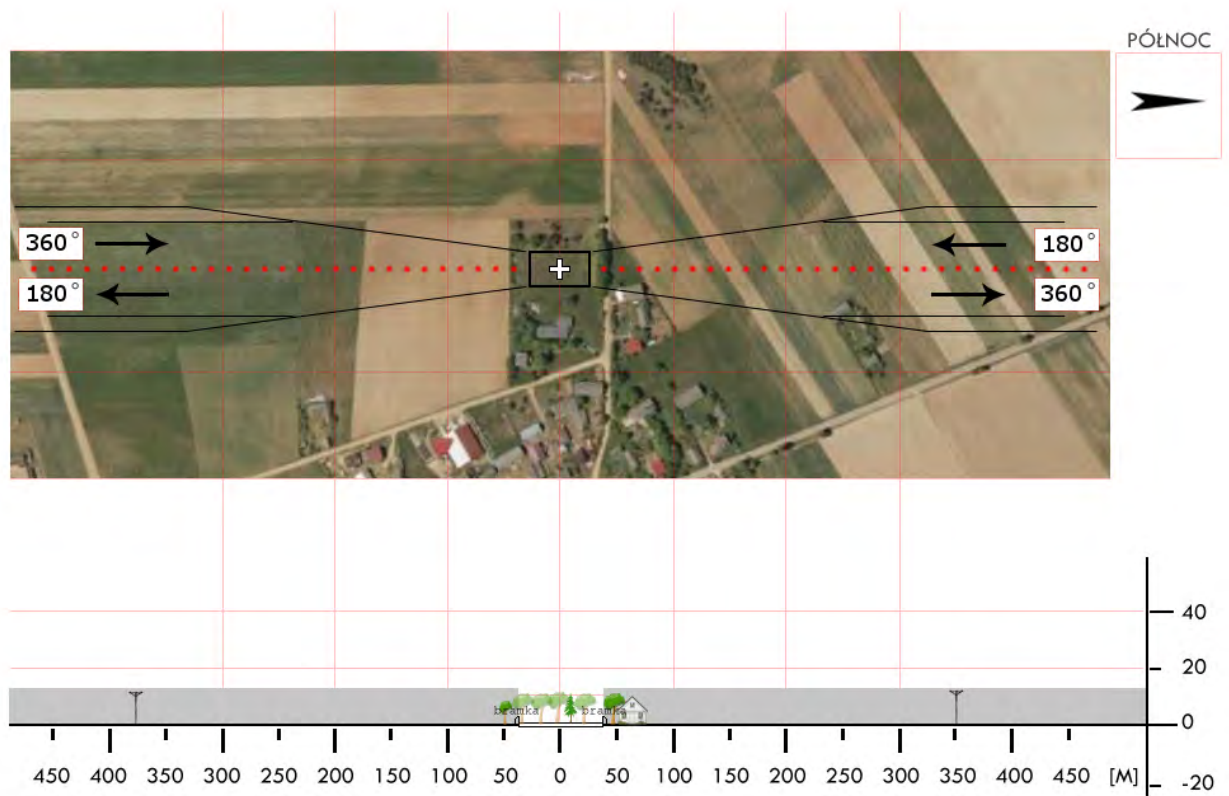
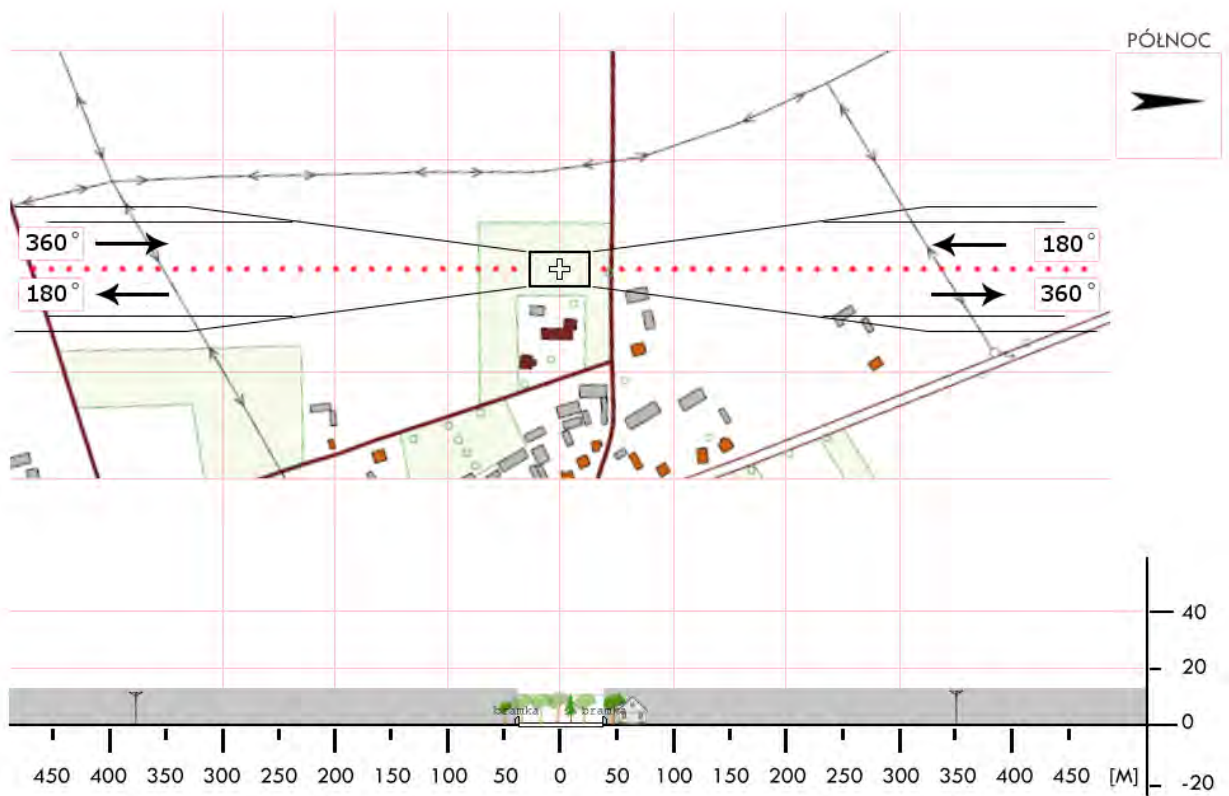

WML 02	Dzierzgowo / boisko		Współrzędne geograficzne		53° 08,75' N 020° 40,07' E		
	gm. Dzierzgowo		Wzniesienie nad poziom morza		498 ft		
	pow. mławski woj. mazowieckie						
Stopień trudności			I				
Główny kierunek podejścia			170° / 350°		Światła podejścia		
Główny kierunek startu			350° / 170°		brak		
			FATO		TLOF		
Wymiary			108 x 70 m		10 x 10 m		
Rodzaj nawierzchni			trawa		trawa		
Oznakowanie			brak		brak		
Oświetlenie			brak		brak		
Oświetlenie przeszkód			brak				
Wskaźnik kierunku wiatru			brak				
Minimalne warunki atmosferyczne do startu i lądowania			Dzień		Noc		
			Widzialność		1500 m	Widzialność	3000 m
			Pułap chmur		500 ft	Podstawa chmur	1200 ft
Stale przeszkody: Linia energetyczna h=10m na kier. 340° w odległości 73m; Linia energetyczna równoległa do kier. startu/lądowania w odległości 100m.							
Ograniczenia lokalne: brak			Procedury specjalne: Lądowanie w nocy przy asyście straży pożarnej				
Administrator terenu			UG Dzierzgowo, tel. 23 6533012				
Łączność radiotelefoniczna			169,000 MHz (kanał 39); 149,900 (kanał U02)				
Pomoc medyczna, nr tel.			PR Mława, tel. 23 6543208				
Straż Pożarna, nr tel.			KP PSP Mława, tel. 23 6543572				
Policja, nr tel.			KPP Mława, tel. 23 6547200				
Służba ruchu lotniczego			Olsztyn INFO 118,775MHz				
Osłona meteorologiczna			IMGW Okęcie, tel. 22 8460682, 22 6504485				
Zabezpieczenie terenu: Straż Pożarna							

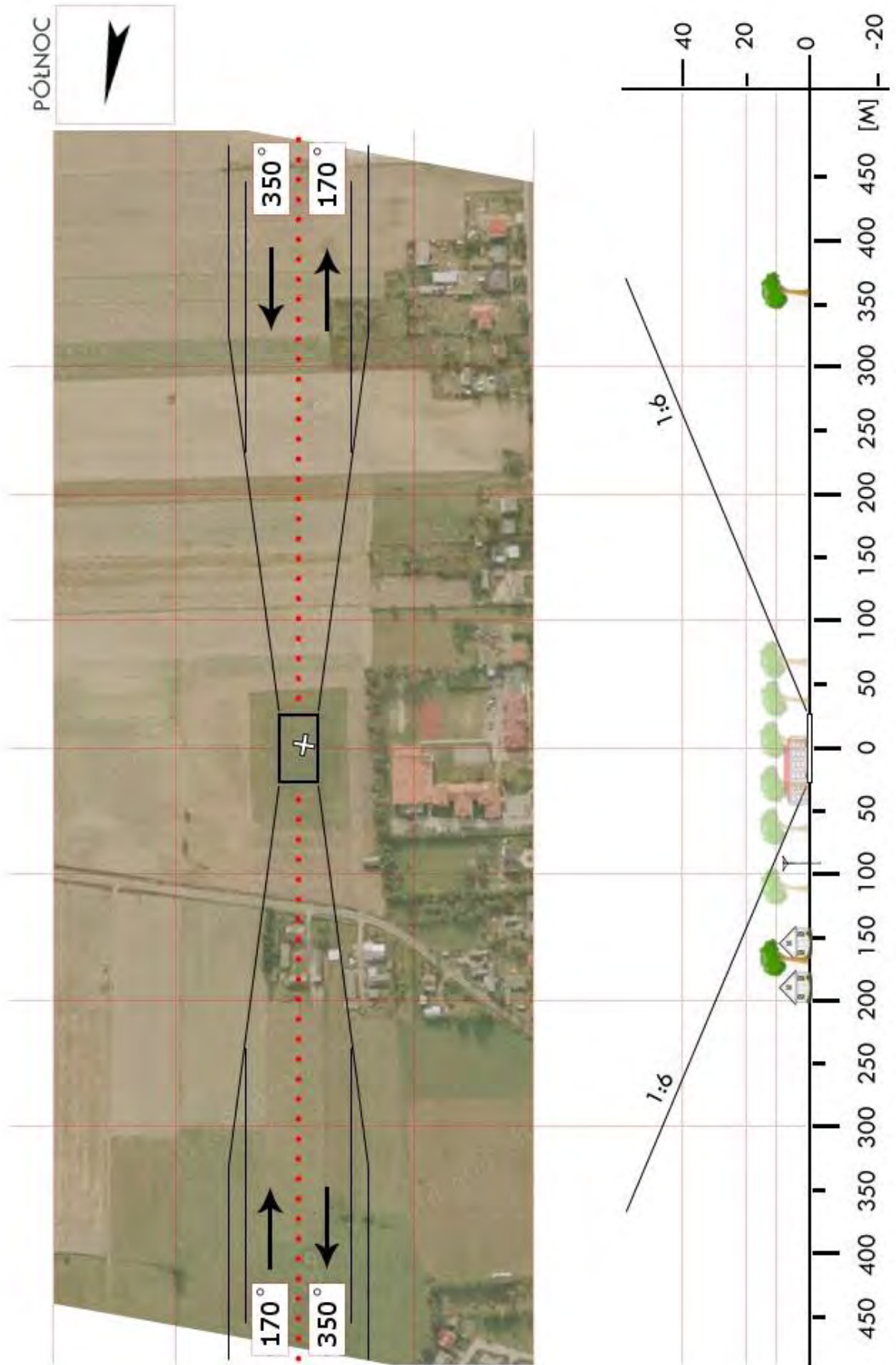

WML 04	Wróblewo / łąka		Współrzędne geograficzne		52° 58,80' N 020° 10,13' E
	gm. Radzanów		Wzniesienie nad poziom morza		393 ft
	pow. mławski woj. mazowieckie				
Stopień trudności		I			
Główny kierunek podejścia		235° / 055°		Światła podejścia	
Główny kierunek startu		055° / 235°		brak	
		FATO		TLOF	
Wymiary		70 x 200 m		10 x 10 m	
Rodzaj nawierzchni		trawa		trawa	
Oznakowanie		brak		brak	
Oświetlenie		brak		brak	
Oświetlenie przeszkód		brak			
Wskaźnik kierunku wiatru		brak			
Minimalne warunki atmosferyczne do startu i lądowania		Dzień		Noc	
		Widzialność		Widzialność	
		Pułap chmur		Podstawa chmur	
		1500 m		3000 m	
		500 ft		1200 ft	
Stale przeszkody: Drzewa wzdłuż drogi h=18m w odległości 35m (równoległe do linii startu / lądowania)					
Ograniczenia lokalne: brak			Procedury specjalne: Lądowanie w nocy przy asyście straży pożarnej		
Administrator terenu		UG Radzanów, tel. 23 6798033, -34			
Łączność radiotelefoniczna		169,000 MHz (kanał 39); 149,900 (kanał U02)			
Pomoc medyczna, nr tel.		PR Mława, tel. 23 6543208			
Straż Pożarna, nr tel.		KP PSP Mława, tel. 23 6543572			
Policja, nr tel.		KPP Mława, tel. 23 6547200			
Służba ruchu lotniczego		Olsztyn INFO 118,775MHz			
Osłona meteorologiczna		IMGW Okęcie, tel. 22 8460682, 22 6504485			
Zabezpieczenie terenu: Straż Pożarna					

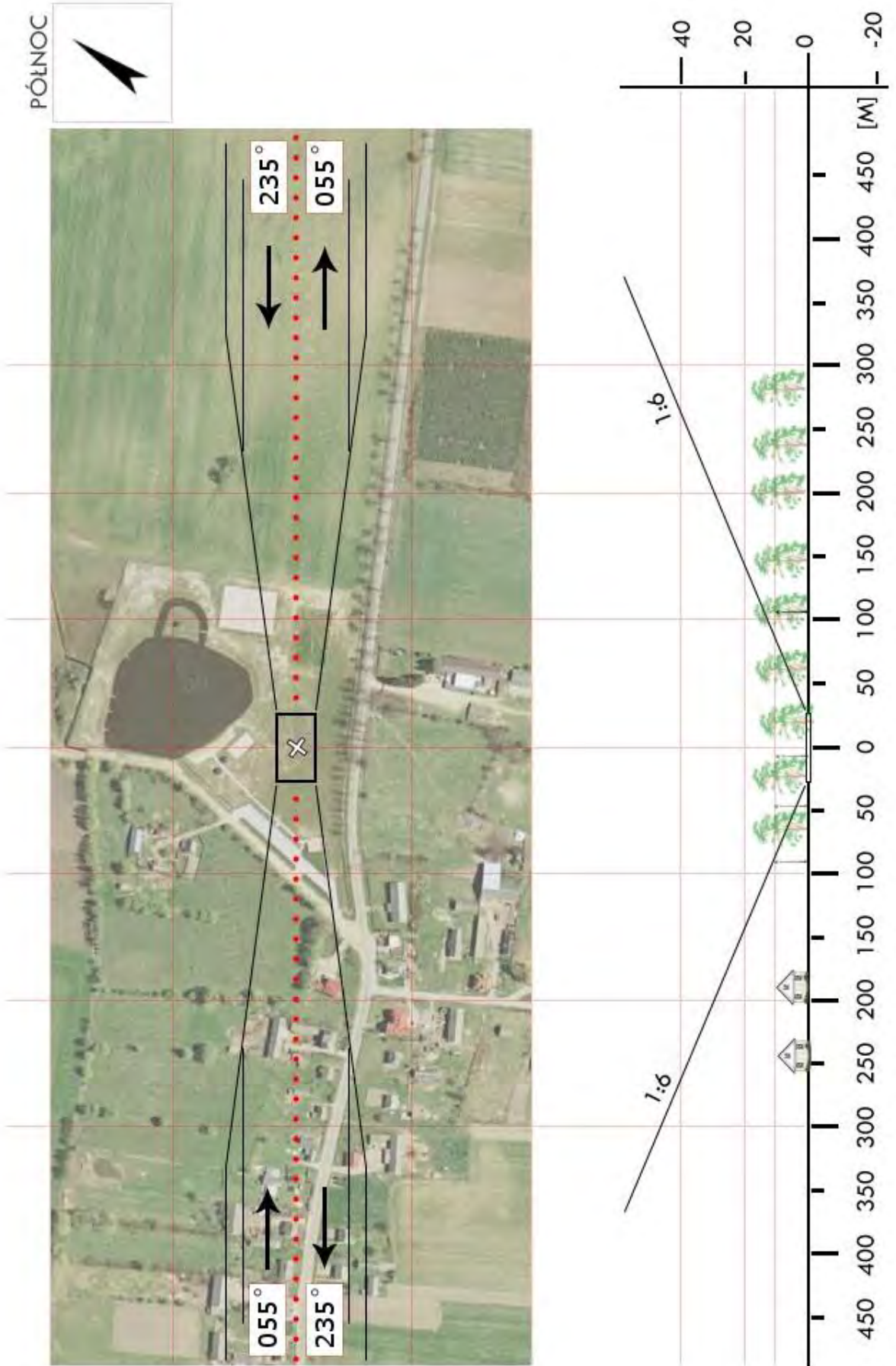

WML 05	Strzegowo / boisko		Współrzędne geograficzne		52°53,75' N 020°16,95' E
	gm. Strzegowo		Wzniesienie nad poziom morza		354 ft
	pow. mławski woj. mazowieckie				
Stopień trudności		I			
Główny kierunek podejścia		035° / 215°		Światła podejścia	
Główny kierunek startu		215° / 035°		brak	
		FATO		TLOF	
Wymiary		25 x 50 m		10 x 10 m	
Rodzaj nawierzchni		trawa		trawa	
Oznakowanie		brak		brak	
Oświetlenie		brak		brak	
Oświetlenie przeszkód		brak			
Wskaźnik kierunku wiatru		brak			
Minimalne warunki atmosferyczne do startu i lądowania		Dzień		Noc	
		Widzialność		Widzialność	
		Pułap chmur		Podstawa chmur	
		1500 m		3000 m	
		500 ft		1200 ft	
Stale przeszkody: Boisko sportowe. 035° – przewody średniego napięcia, wysokość 8÷10 metrów, odległość 90 m 215° – zabudowania, drzewa, wysokość 10÷12 metrów, odległość 100 m					
Ograniczenia lokalne: brak			Procedury specjalne: Lądowanie w nocy przy asyście straży pożarnej		
Administrator terenu		Urząd Gminy Strzegowo, tel. 23 6794004			
Łączność radiotelefoniczna		169,000 MHz (kanał 39); 149,900 (kanał U02)			
Pomoc medyczna, nr tel.		Mława, tel. 23 6553560			
Straż Pożarna, nr tel.		Mława, tel. 23 6543572			
Policja, nr tel.		Strzegowo, tel. 23 6794007			
Służba ruchu lotniczego		Olsztyn informacja 118,775 MHz, tel. 22 574 55 88			
Osłona meteorologiczna		Biuro Prognoz Okęcie, tel. 22 8460682, 22 6504485			
Zabezpieczenie terenu: Straż Pożarna					

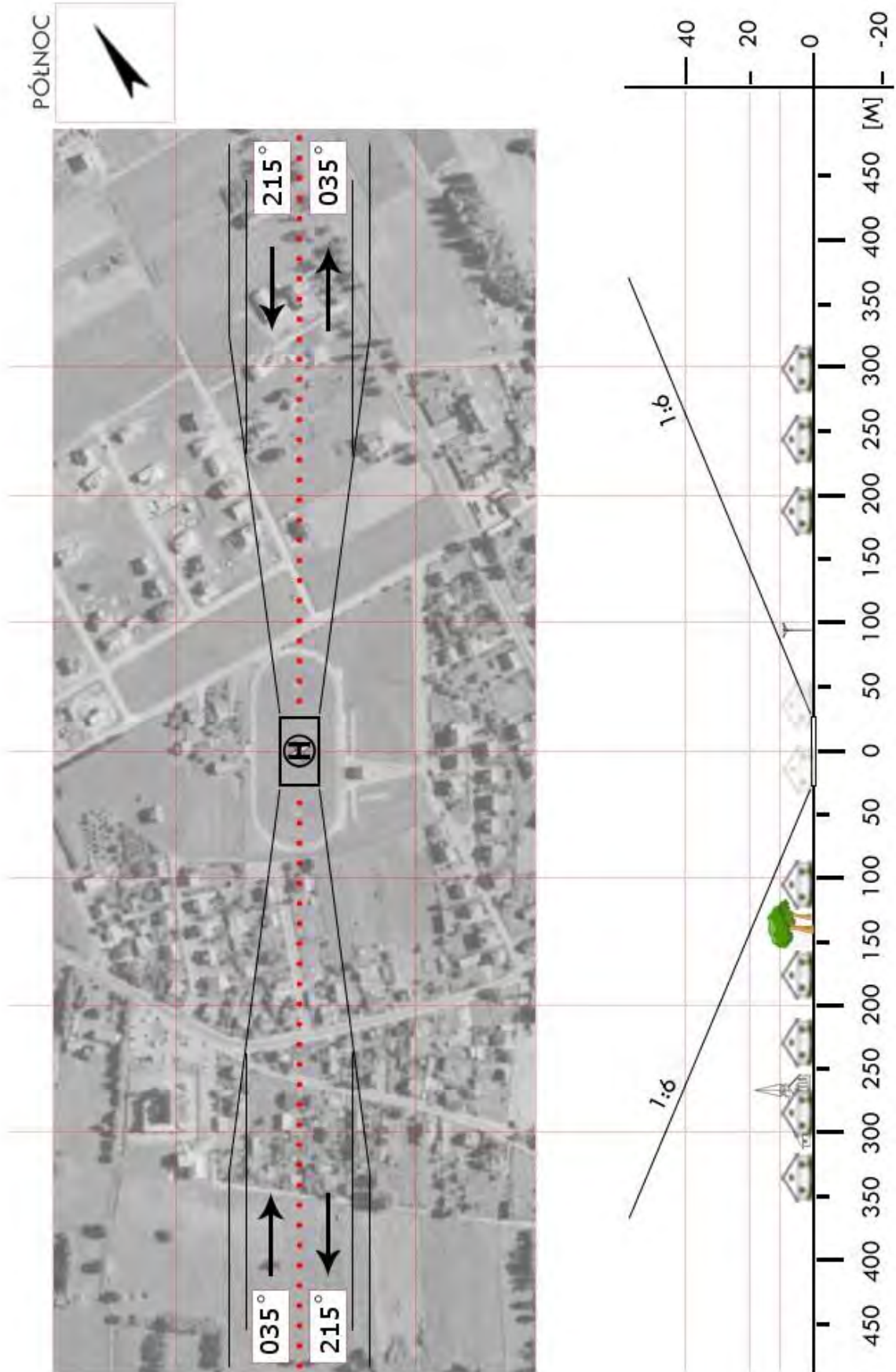

WML 06	Stupsk / łąka		Współrzędne geograficzne		53° 01,13' N 020° 26,57' E
	gm. Stupsk		Wzniesienie nad poziom morza		440 ft
	pow. mławski woj. mazowieckie				
Stopień trudności		I			
Główny kierunek podejścia		290° / 110°		Światła podejścia	
Główny kierunek startu		110° / 290°		brak	
		FATO		TLOF	
Wymiary		110 x 200 m		10 x 10 m	
Rodzaj nawierzchni		trawa		trawa	
Oznakowanie		brak		brak	
Oświetlenie		brak		brak	
Oświetlenie przeszkód		brak			
Wskaźnik kierunku wiatru		brak			
Minimalne warunki atmosferyczne do startu i lądowania		Dzień		Noc	
		Widzialność		Widzialność	
		Pułap chmur		Podstawa chmur	
		1500 m		3000 m	
		500 ft		1200 ft	
Stale przeszkody: brak					
Ograniczenia lokalne: brak			Procedury specjalne: Lądowanie w nocy przy asyście straży pożarnej		
Administrator terenu		UG Stupsk, tel. 23 6531254			
Łączność radiotelefoniczna		169,000 MHz (kanał 39); 149,900 (kanał U02)			
Pomoc medyczna, nr tel.		PR Mława, tel. 23 6543208			
Straż Pożarna, nr tel.		KP PSP Mława, tel. 23 6543572			
Policja, nr tel.		KPP Mława, tel. 23 6547200			
Służba ruchu lotniczego		Olsztyn INFO 118.775MHz			
Osłona meteorologiczna		IMGW Okęcie, tel. 22 8460682, 22 6504485			
Zabezpieczenie terenu: Straż Pożarna					

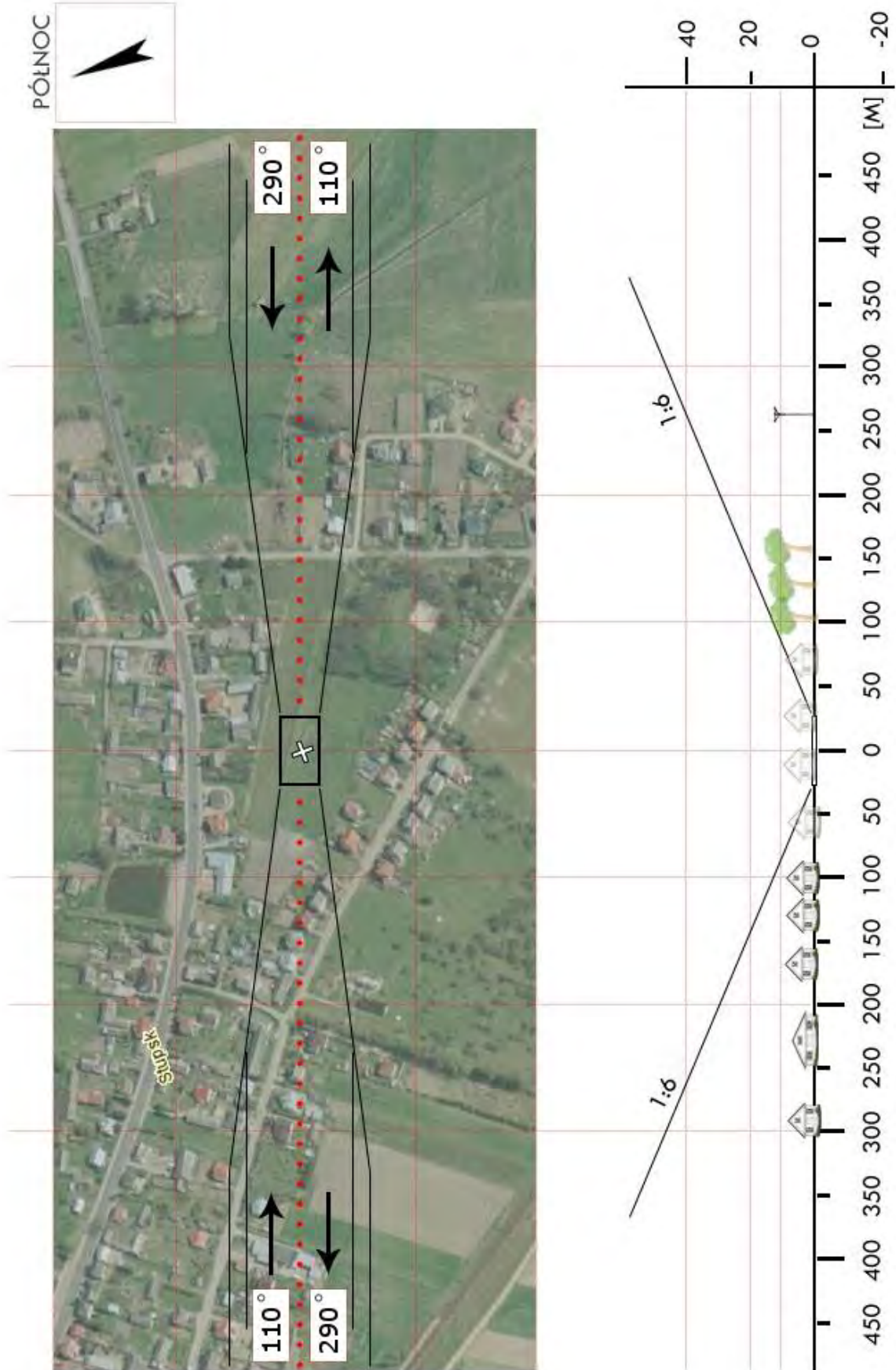

WML 07	Szreńsk / boisko		Współrzędne geograficzne		53°00,51' N 020°07,55' E
	gm. Szreńsk		Wzniesienie nad poziom morza		377 ft
	pow. mławski woj. mazowieckie				
Stopień trudności		I			
Główny kierunek podejścia		005° / 225°		Światła podejścia	
Główny kierunek startu		185° / 045°		brak	
		FATO		TLOF	
Wymiary		25 x 50 m		10 x 10 m	
Rodzaj nawierzchni		trawa		trawa	
Oznakowanie		brak		brak	
Oświetlenie		brak		brak	
Oświetlenie przeszkód		brak			
Wskaźnik kierunku wiatru		brak			
Minimalne warunki atmosferyczne do startu i lądowania		Dzień		Noc	
		Widzialność		Widzialność	
		Pułap chmur		Podstawa chmur	
		1500 m		3000 m	
		500 ft		1200 ft	
Stale przeszkody: Boisko gminne. 090° – drzewa, wysokość ok. 15 metrów 045° – most, wysokość ok. 10 metrów					
Ograniczenia lokalne: brak			Procedury specjalne: Lądowanie w nocy przy asyście straży pożarnej		
Administrator terenu		Urząd Gminy Szreńsk, tel. 23 6534038			
Łączność radiotelefoniczna		169,000 MHz (kanał 39); 149,900 (kanał U02)			
Pomoc medyczna, nr tel.		Mława, tel. 23 6553560			
Straż Pożarna, nr tel.		Mława, tel. 23 6543572			
Policja, nr tel.		Szreńsk, tel. 23 6534007			
Służba ruchu lotniczego		Olsztyn Informacja 118,775 MHz, tel. 022 5745588			
Osłona meteorologiczna		Biuro Prognoz Okęcie, tel. 22 8460682, 22 6504485			
Zabezpieczenie terenu: Straż Pożarna					

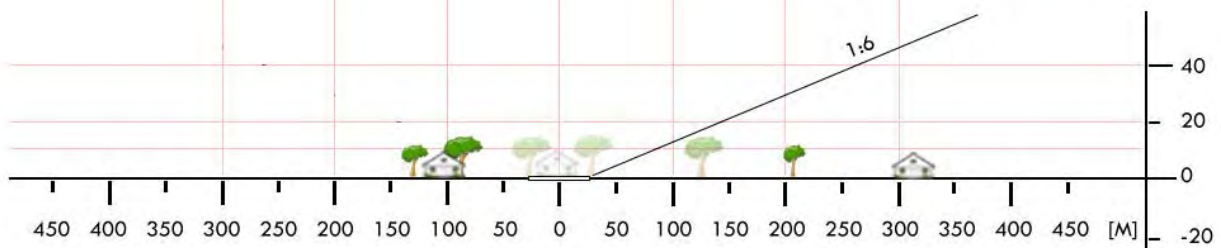
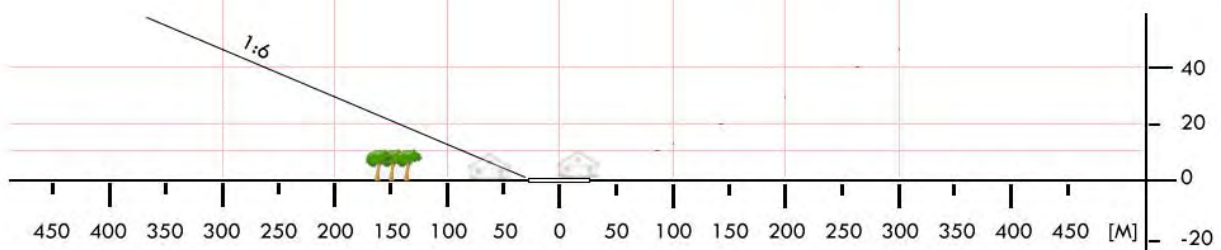

WML 08	Szydłowo / boisko		Współrzędne geograficzne		53° 04,95' N 020° 27,17' E
	gm. Szydłowo		Wzniesienie nad poziom morza		479 ft
	pow. mławski woj. mazowieckie				
Stopień trudności		I			
Główny kierunek podejścia		315° / 135°		Światła podejścia	
Główny kierunek startu		135° / 315°		brak	
		FATO		TLOF	
Wymiary		25 x 50 m		10 x 10 m	
Rodzaj nawierzchni		trawa		trawa	
Oznakowanie		brak		brak	
Oświetlenie		brak		brak	
Oświetlenie przeszkód		brak			
Wskaźnik kierunku wiatru		brak			
Minimalne warunki atmosferyczne do startu i lądowania		Dzień		Noc	
		Widzialność		Widzialność	
		Pułap chmur		Podstawa chmur	
		1500 m		3000 m	
		500 ft		1200 ft	
Stale przeszkody: brak					
Ograniczenia lokalne: brak			Procedury specjalne: brak		
Administrator terenu		Urząd Gminy Szydłowo, tel. 23 654 9328			
Łączność radiotelefoniczna		169,000 MHz (kanał 39); 149,900 (kanał U02)			
Pomoc medyczna, nr tel.		Mława, tel. 23 655 3560			
Straż Pożarna, nr tel.		Mława, tel. 23 654 3572			
Policja, nr tel.		Szydłowo, tel. 23 6554077			
Służba ruchu lotniczego		Olsztyn INFO 118,775 MHz, tel. 22 574 5588			
Osłona meteorologiczna		IMGW Okęcie, tel. 22 846 0682, 22 650 4485			
Zabezpieczenie terenu: Straż Pożarna					

PÓLNOC

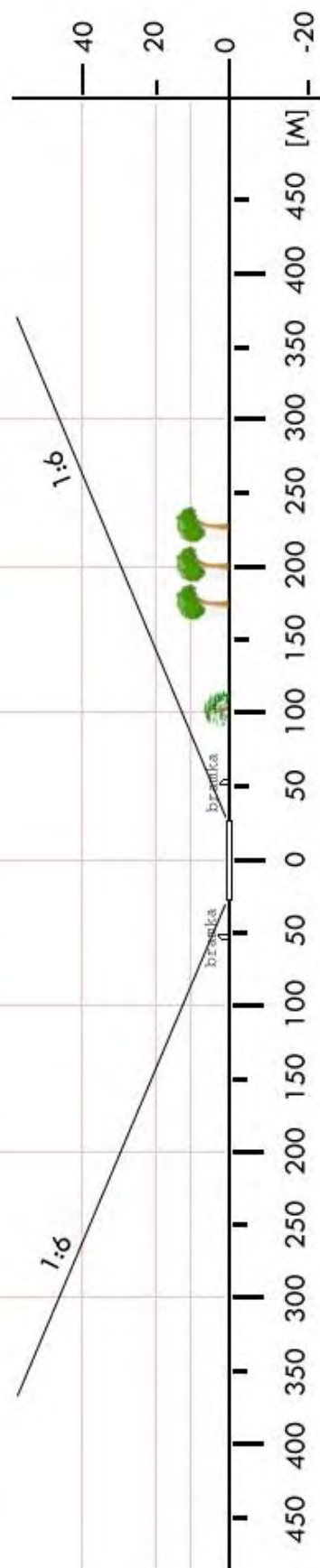

WML 09	Wieczfnia Kościelna / boisko		Współrzędne geograficzne		53° 11,75' N 020° 28,85' E	
	gm. Wieczfnia Kościelna		Wzniesienie nad poziom morza		528 ft	
	pow. mławski woj. mazowieckie					
Stopień trudności			Wariant IIb			
Główny kierunek podejścia			310° / 130°		Światła podejścia	
Główny kierunek startu			130° / 310°		brak	
			FATO		TLOF	
Wymiary			108 x 70 m		10 x 10 m	
Rodzaj nawierzchni			trawa		trawa	
Oznakowanie			brak		brak	
Oświetlenie			brak		brak	
Oświetlenie przeszkód			brak			
Wskaźnik kierunku wiatru			brak			
Minimalne warunki atmosferyczne do startu i lądowania			Dzień		Noc	
			Widzialność		3000 m	
			Pułap chmur		1200 ft	
Stale przeszkody: Drzewa h=15m na kier. 130° w odległości 78m; Drzewo h=15m na kier. 310° w odległości 87m; Linia energetyczna równoległa do kierunku startu/lądowania w odległości 39m.						
Ograniczenia lokalne: brak			Procedury specjalne: Cat. A			
Administrator terenu			UG Wieczfnia Kościelna, tel. 23 654 0004			
Łączność radiotelefoniczna			169,000 MHz (kanał 39); 149,900 (kanał U02)			
Pomoc medyczna, nr tel.			PR Mława, tel. 23 654 3208			
Straż Pożarna, nr tel.			KP PSP Mława, tel. 23 654 3572			
Policja, nr tel.			KPP Mława, tel. 23 654 7200			
Służba ruchu lotniczego			Olsztyn INFO 118,775MHz			
Osłona meteorologiczna			IMGW Okęcie, tel. 22 846 0682, 22 650 4485			
Zabezpieczenie terenu: Straż Pożarna, załoga HEMS						

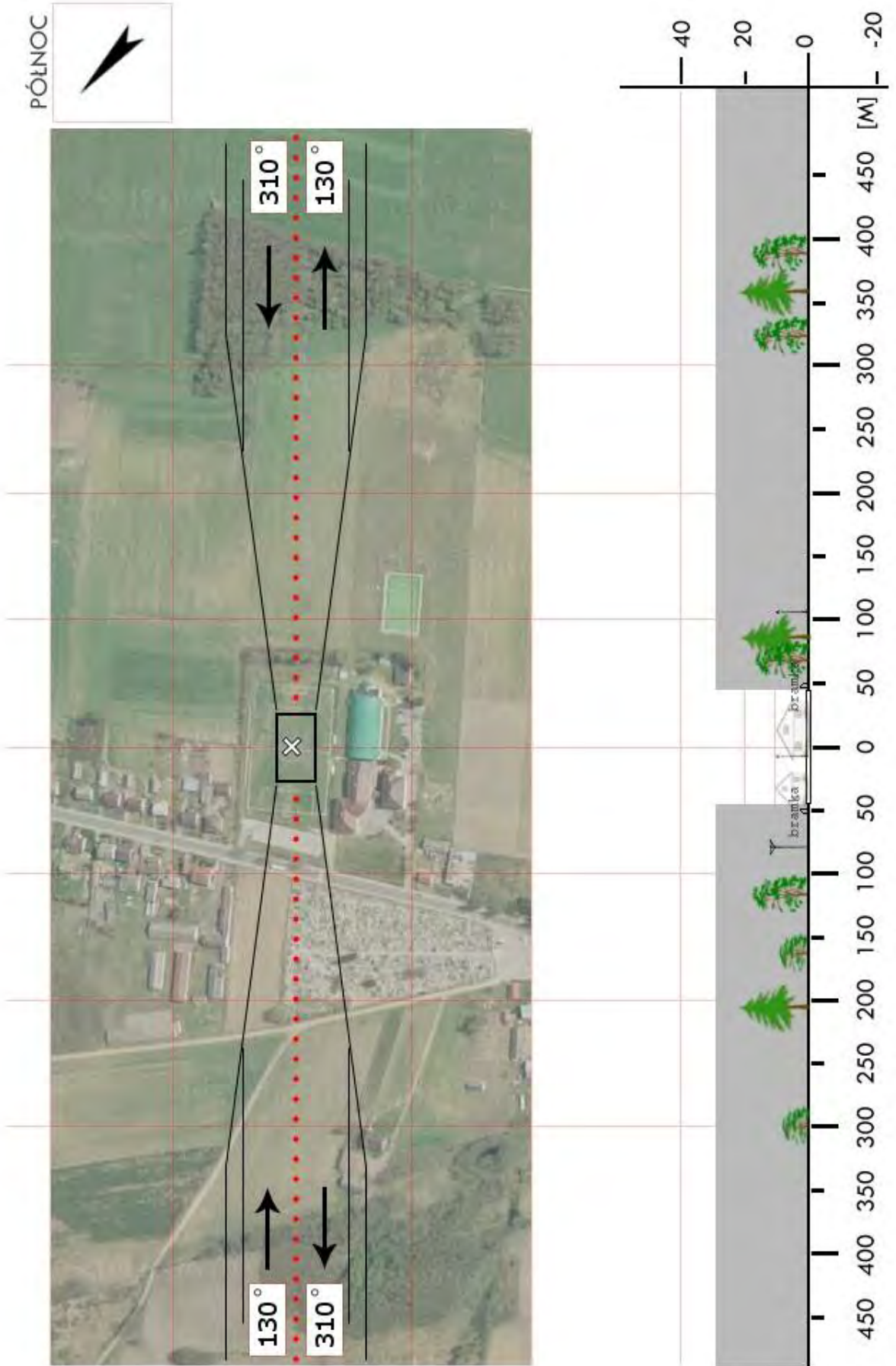

WML 10	Wiśniewo / boisko		Współrzędne geograficzne		53° 04,02' N 020° 20,74' E	
	gm. Wiśniewo		Wzniesienie nad poziom morza		460 ft	
	pow. mławski woj. mazowieckie					
Stopień trudności			I			
Główny kierunek podejścia			100° / 220°		Światła podejścia	
Główny kierunek startu			040° / 280°		brak	
			FATO		TLOF	
Wymiary			110 x 70 m		10 x 10 m	
Rodzaj nawierzchni			trawa		trawa	
Oznakowanie			brak		brak	
Oświetlenie			brak		brak	
Oświetlenie przeszkód			brak			
Wskaźnik kierunku wiatru			brak			
Minimalne warunki atmosferyczne do startu i lądowania			Dzień		Noc	
			Widzialność		3000 m	
			Pułap chmur		1200 ft	
Stale przeszkody: Drzewa h=15m na kier. 135° w odległości 76m						
Ograniczenia lokalne: brak			Procedury specjalne: Lądowanie w nocy przy asyście straży pożarnej			
Administrator terenu			UG Wiśniewo, tel. 23 6557024			
Łączność radiotelefoniczna			169,000 MHz (kanał 39); 149,900 (kanał U02)			
Pomoc medyczna, nr tel.			PR Mława, tel. 23 6543208			
Straż Pożarna, nr tel.			KP PSP Mława, tel. 23 6543572			
Policja, nr tel.			KPP Mława, tel. 23 6547200			
Służba ruchu lotniczego			Olsztyn INFO 118,775MHz			
Osłona meteorologiczna			IMGW Okęcie, tel. 22 8460682, 22 6504485			
Zabezpieczenie terenu: Straż Pożarna						

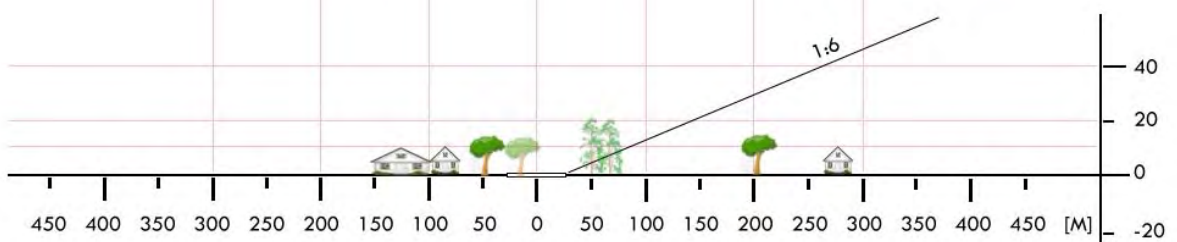
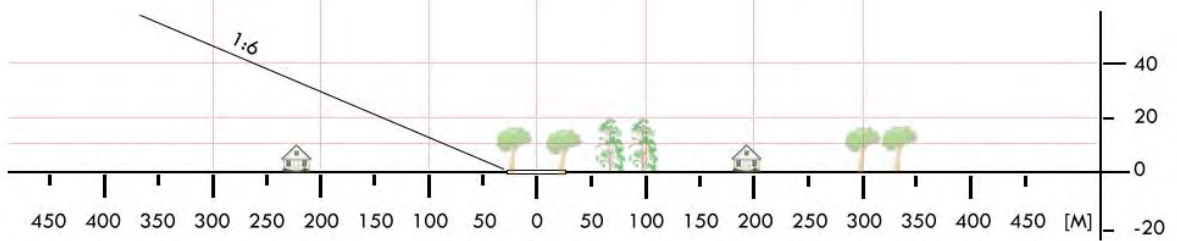

WND 03	Leoncin / boisko		Współrzędne geograficzne		52° 23,65' N 020° 32,30' E
	gm. Leoncin		Wzniesienie nad poziom morza		233 ft
	pow. nowodworski woj. mazowieckie				
Stopień trudności		I			
Główny kierunek podejścia		090° / 280°		Światła podejścia	
Główny kierunek startu		100° / 270°		brak	
		FATO		TLOF	
Wymiary		25 x 50 m		10 x 10 m	
Rodzaj nawierzchni		trawa		trawa	
Oznakowanie		brak		brak	
Oświetlenie		brak		brak	
Oświetlenie przeszkód		brak			
Wskaźnik kierunku wiatru		brak			
Minimalne warunki atmosferyczne do startu i lądowania		Dzień		Noc	
		Widzialność		Widzialność	
		Pułap chmur		Podstawa chmur	
		1500 m		3 000 m	
		500 ft		1 200 ft	
Stale przeszkody: Na kierunku 060° w odległości około 150 m od FATO kościół na wzgórzu o wysokości ok. 40 m; Na kierunku 270° bramka piłkarska o wys. 2 m; Na kierunku 210° stacja transformatorowa i przewody niskiego napięcia na wysokości około 15 m.					
Ograniczenia lokalne: brak			Procedury specjalne: brak		
Administrator terenu		UG Leoncin, tel. 22 785 6582, 22 785 6585			
Łączność radiotelefoniczna		169,000 MHz (kanał 39); 149,900 (kanał U02)			
Pomoc medyczna, nr tel.		PR Nowy Dwór Maz., tel. 22 775 2539			
Straż Pożarna, nr tel.		PSP Nowy Dwór Maz., tel. 22 775 3650, 22 775 2619			
Policja, nr tel.		KP Leoncin z siedzibą w Czosnowie, tel. 22 785 0420			
Służba ruchu lotniczego		Olsztyn INFO 119,45 MHz, tel. 22 574 5588			
Osłona meteorologiczna		IMGW Okęcie, tel. 22 846 0682, 22 650 4485			
Zabezpieczenie terenu: Straż Pożarna					

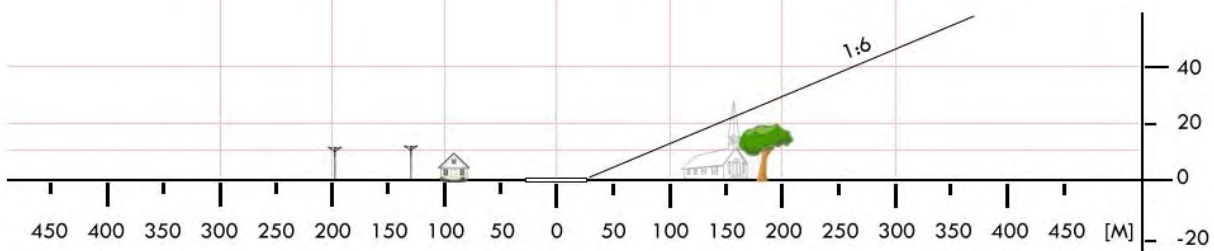
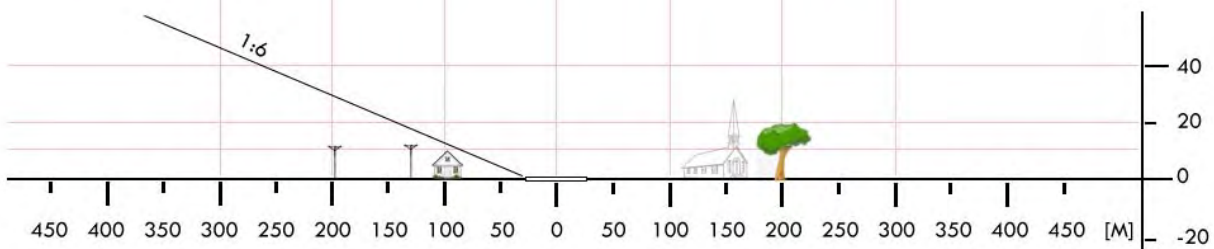

WND 04	Chrcynno / lotnisko		Współrzędne geograficzne		52° 34,60' N 020° 51,97' E
	gm. Nasielsk		Wzniesienie nad poziom morza		350 ft
	pow. nowodworski woj. mazowieckie				
Stopień trudności		I			
Główny kierunek podejścia		110° / 290°		Światła podejścia	
Główny kierunek startu		290° / 110°		brak	
		FATO		TLOF	
Wymiary		1100 x 50 m		50 x 50 m	
Rodzaj nawierzchni		beton		beton	
Oznakowanie		brak		brak	
Oświetlenie		brak		brak	
Oświetlenie przeszkód		brak			
Wskaźnik kierunku wiatru		na hangarze aeroklubu			
Minimalne warunki atmosferyczne do startu i lądowania		Dzień		Noc	
		Widzialność		Widzialność	
		Pułap chmur		Podstawa chmur	
		1500 m		3000 m	
		500 ft		1200 ft	
Stale przeszkody: W odległości 400 m z kursem 190° dwa nieoświetlone słupy o wysokości 30m.					
Ograniczenia lokalne: Lotnisko aeroklubu, znajduje się w strefie obowiązkowej łączności radiowej pomiędzy wysokością 1000 a 1850 ft. Lotnisko ma własną częstotliwość 122.20 MHz.			Procedury specjalne: brak		
Administrator terenu		Arkadiusz Wantoła 604 176930, Jan Sierzputowski 606 708336			
Łączność radiotelefoniczna		168,650 MHz (kanał 11)			
Pomoc medyczna, nr tel.		Ośrodek Zdrowia w Nasielsku tel. 23 691 2503			
Straż Pożarna, nr tel.		PSP Nowy Dwór Mazowiecki, tel. 22 775 8148			
Policja, nr tel.		tel. 23 691 2777			
Służba ruchu lotniczego		Olsztyn INFO 119,45 MHz, tel. 22 574 5588			
Osłona meteorologiczna		IMGW Okęcie, tel. 22 846 0682, 22 650 4485			
Zabezpieczenie terenu: Straż Pożarna					

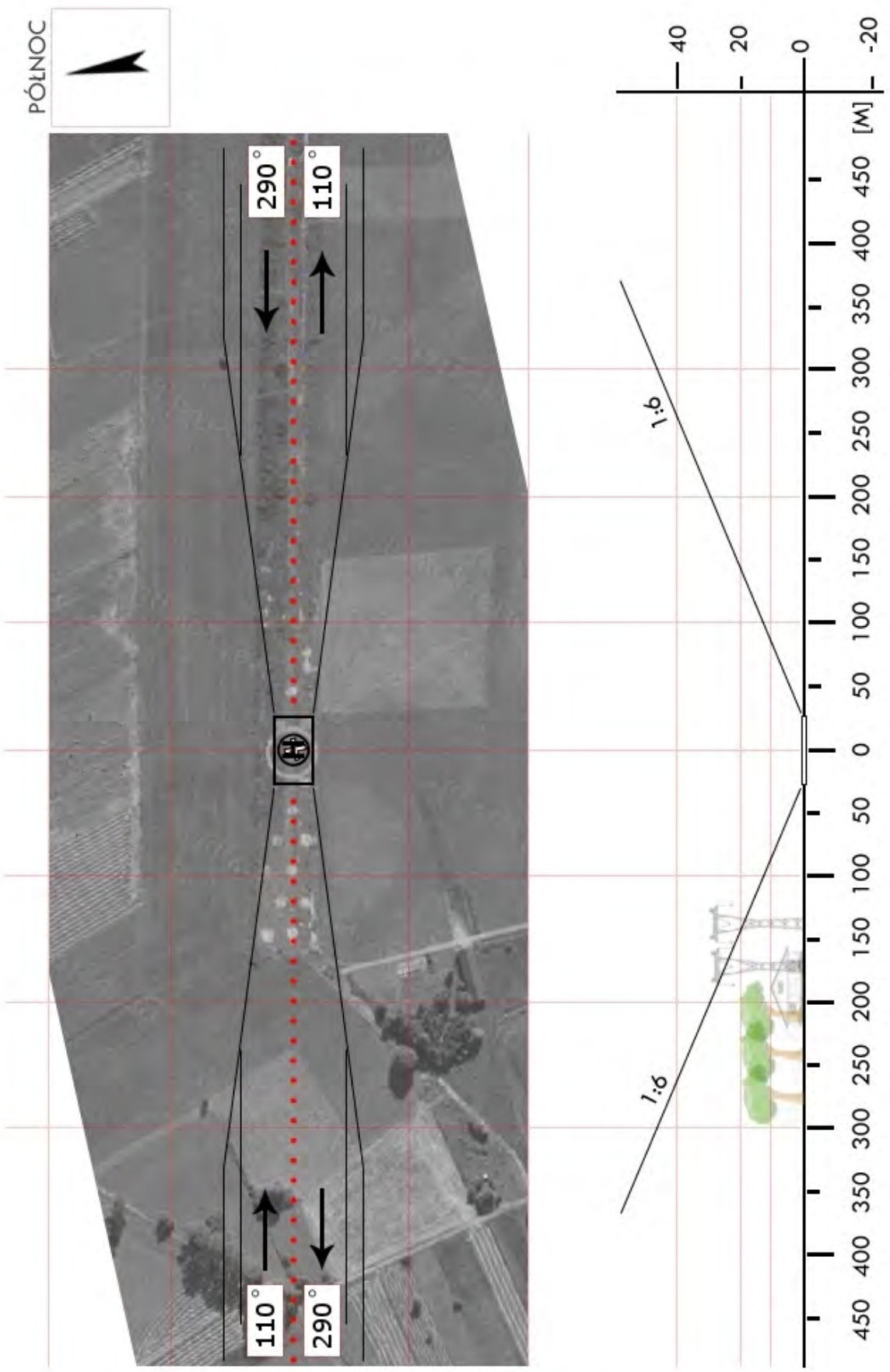

WOR 01	Grądy / lotnisko		Współrzędne geograficzne		52°50,22' N 021°46,47' E	
	gm. Ostrów Mazowiecka		Wzniesienie nad poziom morza		403 ft	
	pow. ostrowski woj. mazowieckie					
Stopień trudności			I			
Główny kierunek podejścia			090° / 270°		Światła podejścia	
Główny kierunek startu			270° / 090°		brak	
			FATO		TLOF	
Wymiary			25 x 50 m		10 x 10 m	
Rodzaj nawierzchni			trawa		trawa	
Oznakowanie			brak		brak	
Oświetlenie			brak		brak	
Oświetlenie przeszkód			brak			
Wskaźnik kierunku wiatru			Tak			
Minimalne warunki atmosferyczne do startu i lądowania			Dzień		Noc	
			Widzialność		3000 m	
			Pułap chmur		1200 ft	
<p>Stałe przeszkody:</p> <p>Lądowisko Grądy (EPGY) posiada drogę startową 09-27 o nawierzchni asfaltowej o wymiarach 804 x 24,4m. Lądowisko Grądy przeznaczone jest do wykonywania lotów VFR w dzień i w nocy na statkach powietrznych, o masie całkowitej do 5700 kg.</p>						
Ograniczenia lokalne:			Procedury specjalne:			
brak			Lądowanie w nocy przy asyście straży pożarnej.			
			GRĄDY RADIO: 126.925 MHz			
Administrator terenu			Dyrektor Henryk Kącik: +48 601 204 371			
Łączność radiotelefoniczna			169,000 MHz (kanał 39); 149,900 (kanał U02)			
Pomoc medyczna, nr tel.			Ostrów Mazowiecka, tel. 29 7453601			
Straż Pożarna, nr tel.			Ostrów Mazowiecka, tel. 29 7463200			
Policja, nr tel.			Ostrów Mazowiecka, tel. 29 7469210			
Służba ruchu lotniczego			Olsztyn Informacja 118,775			
Osłona meteorologiczna			Biuro Prognoz Okęcie, tel. 22 8460682, 22 6504485			
Zabezpieczenie terenu:						
Straż Pożarna						

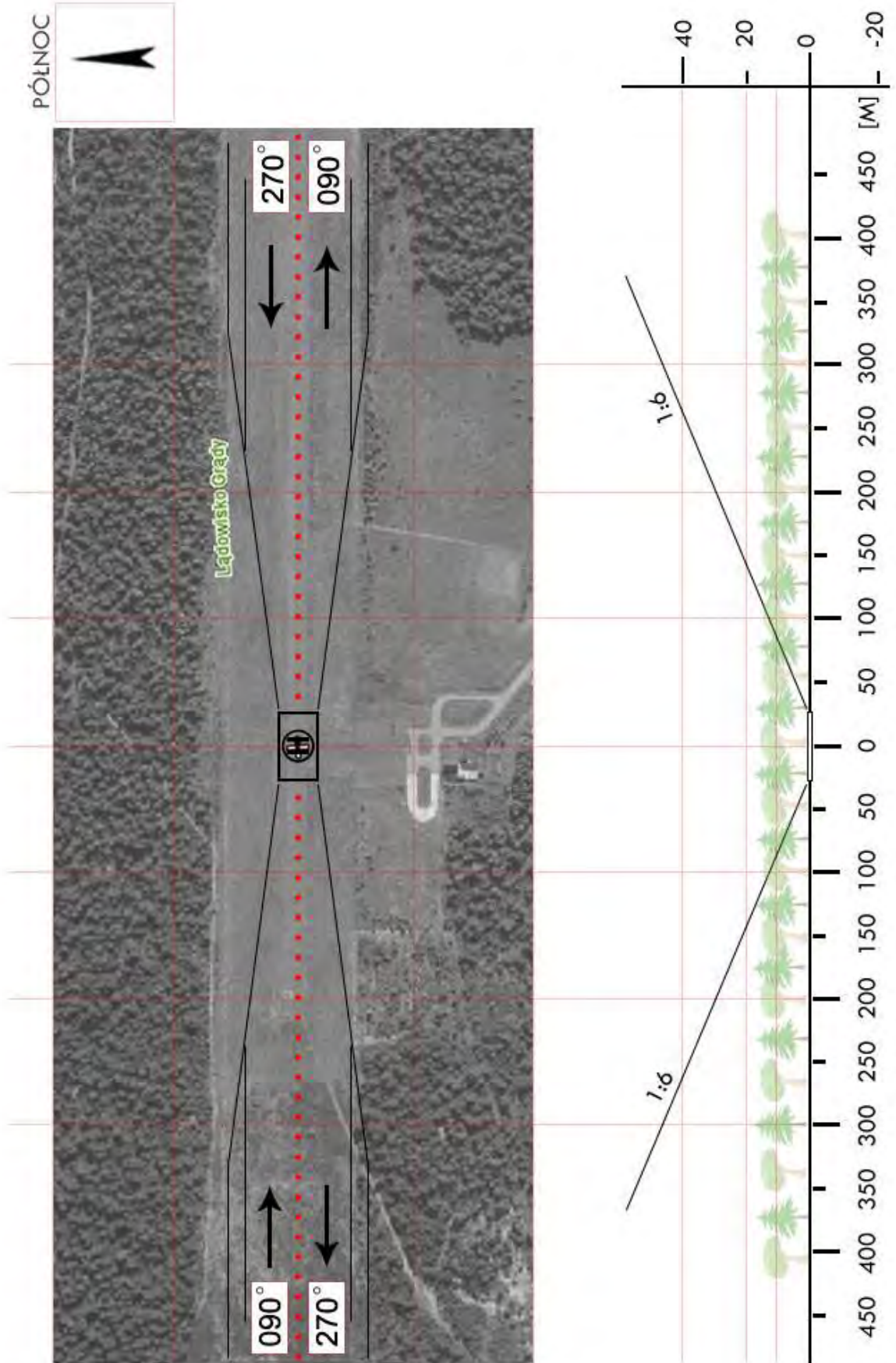

WOR 02	Stara Ruskołęka / boisko		Współrzędne geograficzne		52° 49,47' N 022° 07,83' E
	gm. Andrzejewo		Wzniesienie nad poziom morza		394 ft
	pow. ostrowski woj. mazowieckie				
Stopień trudności		Wariant IIa			
Główny kierunek podejścia		315° / 135°		Światła podejścia	
Główny kierunek startu		135° / 315°		brak	
		FATO		TLOF	
Wymiary		25 x 70 m		10 x 10 m	
Rodzaj nawierzchni		trawa		trawa	
Oznakowanie		brak		brak	
Oświetlenie		brak		brak	
Oświetlenie przeszkód		brak			
Wskaźnik kierunku wiatru		brak			
Minimalne warunki atmosferyczne do startu i lądowania		Dzień		Noc	
		Widzialność		Widzialność	
		Pułap chmur		Podstawa chmur	
		1500 m		3000 m	
		500 ft		1200 ft	
Stale przeszkody: AZ 315: boisko PR z bramkami w rozstawie 40m i piłkochwytyami h=6m, plac zabaw i szosa z lampami, dalej budynek h=12m i drzewa h=18m. AZ 135: w odl. 35m płot i dom h=11m, drzewa do 12m. NE: linia NN, SW: budynki szkoły z masztem antenowym h=28m.					
Ograniczenia lokalne: brak			Procedury specjalne: Cat. A		
Administrator terenu		Wójt gminy Andrzejewo, tel. 86 271 7003			
Łączność radiotelefoniczna		169,000 MHz (kanał 39); 149,900 (kanał U02)			
Pomoc medyczna, nr tel.		DM07-05 Ostrołęka, tel. 48 361 9363, 20 760 3852			
Straż Pożarna, nr tel.		PSP WSKR, tel. 22 559 5104, 22 523 3512			
Policja, nr tel.		KWP, Oficer dyż., tel. 22 603 6555			
Służba ruchu lotniczego		ATC lub FIS dla danej przestrzeni lub obszaru			
Osłona meteorologiczna		CBPL (IMGW) Warszawa, tel. 22 569 4592, -4584, 503 122 805			
Zabezpieczenie terenu: Straż Pożarna, załoga HEMS					

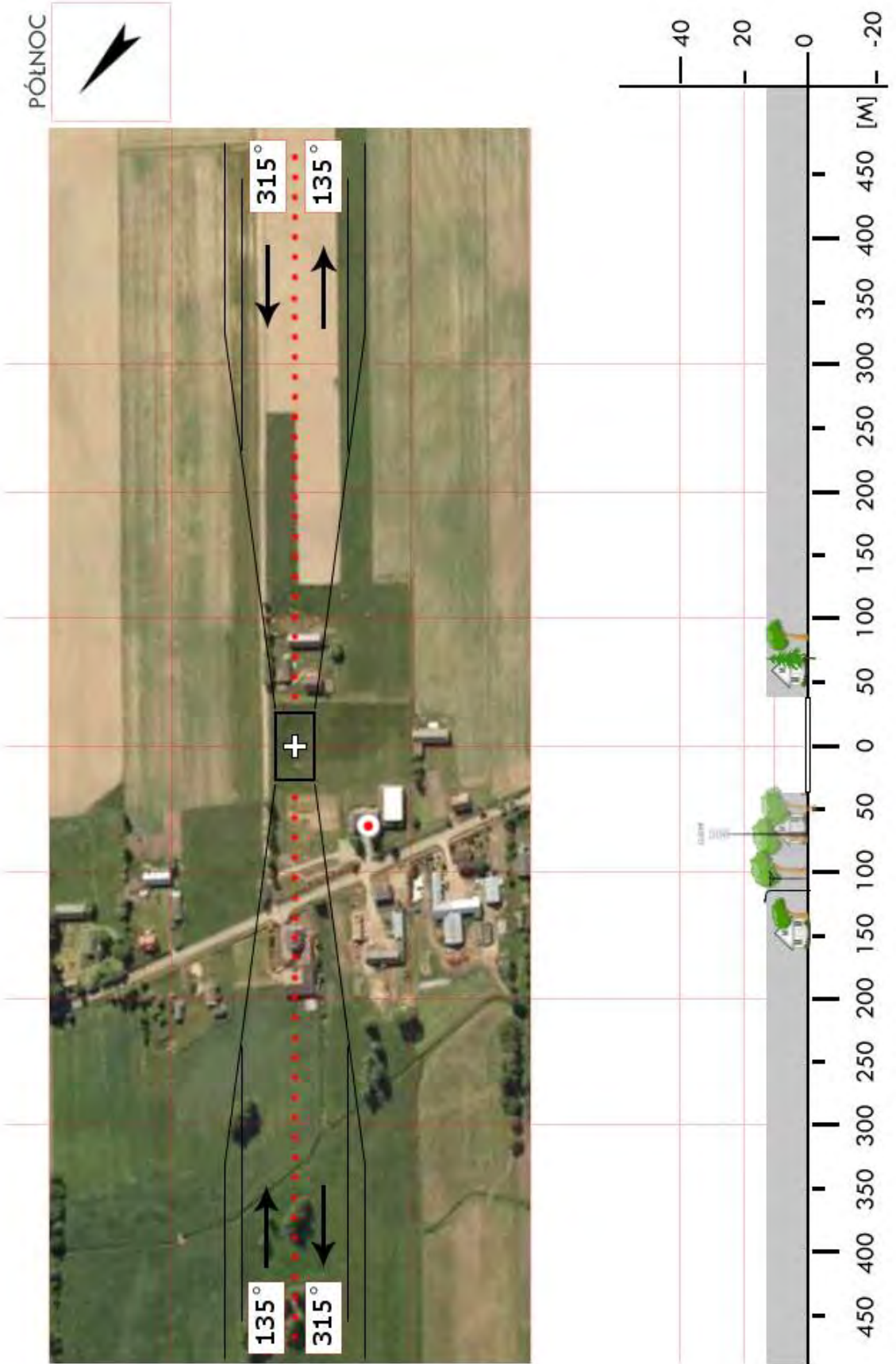

WOR 04	Brok / boisko		Współrzędne geograficzne	52° 42,13' N 021° 51,20' E	
	gm. Brok				
	pow. ostrowski		Wzniesienie nad poziom morza	335 ft	
	woj. mazowieckie				
Stopień trudności		Wariant IIb			
Główny kierunek podejścia		085° / 265°	Światła podejścia		
Główny kierunek startu		265° / 085°	brak		
		FATO	TLOF		
Wymiary		25 x 95 m	10 x 10 m		
Rodzaj nawierzchni		trawa	trawa		
Oznakowanie		brak	brak		
Oświetlenie		brak	brak		
Oświetlenie przeszkód		brak			
Wskaźnik kierunku wiatru		brak			
Minimalne warunki atmosferyczne do startu i lądowania			Dzień	Noc	
		Widzialność	1500 m	Widzialność	3000 m
		Pułap chmur	500 ft	Podstawa chmur	1200 ft
Stale przeszkody: Bramki w rozstawie 90m. Za bramkami drzewa iglaste h=5-6m wzdłuż ogrodzenia od E, W i N. E: drzewo liściaste 11,5m za bramką, W: latarnie h=8m połączone kablem, stacja trafo h=9m z linią ŚN, drzewa liściaste h=5m. S: boisko z lampami h=6m, dalej budynki szkolne z masztem GSM h=44m (maszt z odciągami), Maszty GSM na budynku szkoły oraz na kierunku 310° w odl. 200m.					
Ograniczenia lokalne: brak		Procedury specjalne: Cat. A			
Administrator terenu		Urząd Gminy Brok, tel. 29 745 7554			
Łączność radiotelefoniczna		169,000 MHz (kanał 39); 149,900 (kanał U02)			
Pomoc medyczna, nr tel.		PR Ostrów Mazowiecka, tel. 29 746 3711, -3720			
Straż Pożarna, nr tel.		KP PSP Ostrów Maz., tel. 29 746 3200, -3201			
Policja, nr tel.		KP Policji Ostrów Maz., tel. 29 746 9210, -9200			
Służba ruchu lotniczego		Olsztyn INFO 118,775 MHz, tel. 22 574 5588			
Osłona meteorologiczna		IMGW Okęcie, tel. 22 846 06 82, 22 569 4592			
Zabezpieczenie terenu: Straż Pożarna, załoga HEMS					

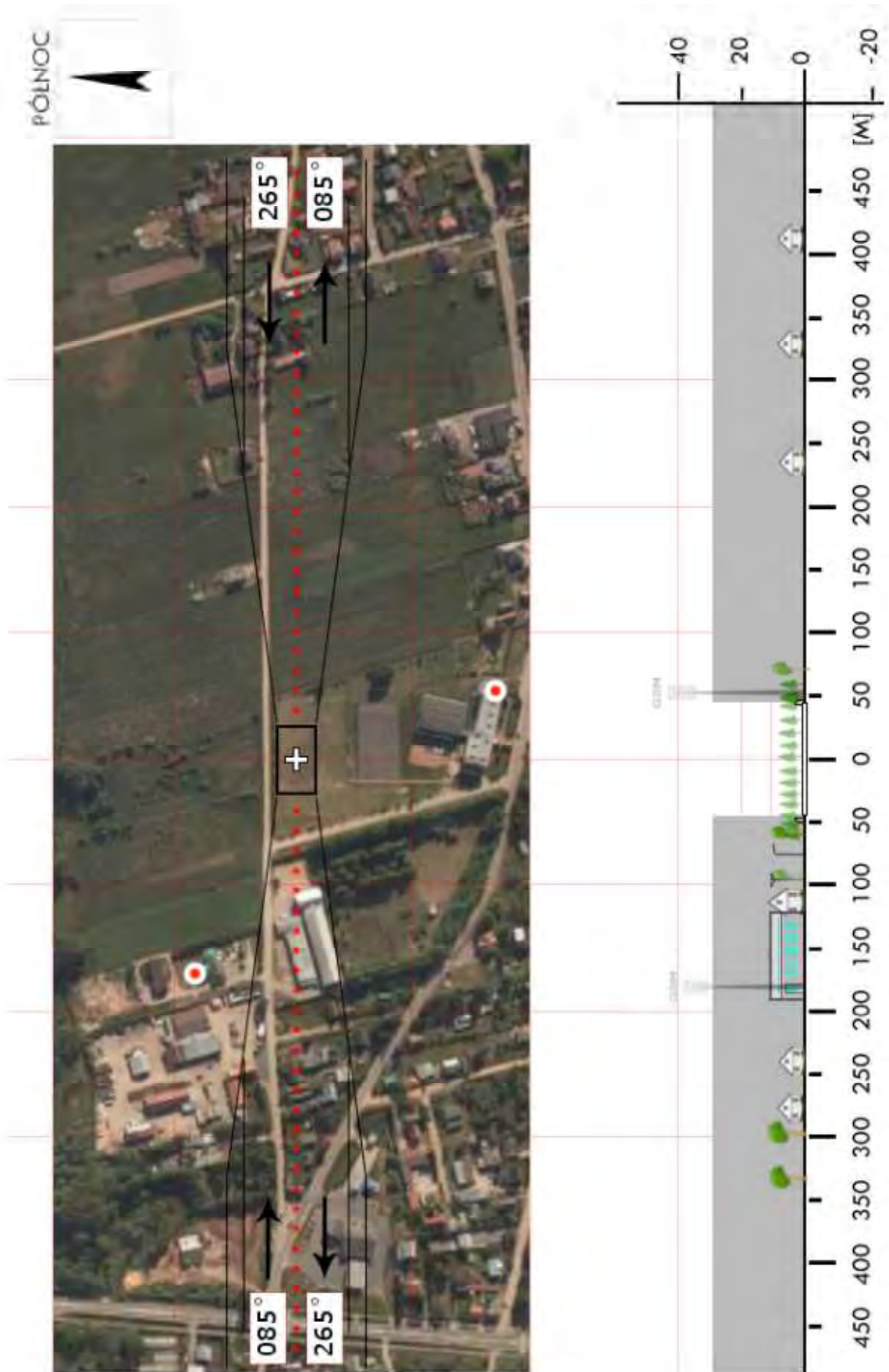

WOR 05	Małkinia Górna / stadion		Współrzędne geograficzne	52°41,65' N 022°02,53' E	
	gm. Małkinia Górna				
	pow. ostrowski woj. mazowieckie		Wzniesienie nad poziom morza	331 ft	
Stopień trudności		Wariant IIb			
bGłówny kierunek podejścia		180° / 360°	Światła podejścia		
Główny kierunek startu		360° / 180°	brak		
		FATO	TLOF		
Wymiary		25 x 100 m	15 x 15 m		
Rodzaj nawierzchni		trawa	trawa		
Oznakowanie		brak	brak		
Oświetlenie		brak	brak		
Oświetlenie przeszkód		brak			
Wskaźnik kierunku wiatru		brak			
Minimalne warunki atmosferyczne do startu i lądowania			Dzień	Noc	
		Widzialność	1500 m	Widzialność	3000 m
		Pułap chmur	500 ft	Podstawa chmur	1200 ft
Stale przeszkody: Miejsce lądowania śmigłowca na środku boiska zachodniego. Wysokie drzewa ok. 20 m po stronie N, W, S.					
Ograniczenia lokalne: brak		Procedury specjalne: Cat. A			
Administrator terenu		Urząd Gminy Małkinia Górna, tel. 29 644 8000			
Łączność radiotelefoniczna		169,000 MHz (kanał 39); 149,900 (kanał U02)			
Pomoc medyczna, nr tel.		PR Ostrów Mazowiecka, tel. 29 746 3711			
Straż Pożarna, nr tel.		KP PSP Ostrów Mazowiecka, tel. 29 746 3200			
Policja, nr tel.		Małkinia Górna, tel. 29 745 5007			
Służba ruchu lotniczego		Olsztyn INFO 118,775 MHz, tel. 22 574 5588			
Osłona meteorologiczna		IMGW Okęcie, tel. 22 846 0682, 22 650 4485			
Zabezpieczenie terenu: Straż Pożarna, załoga HEMS					

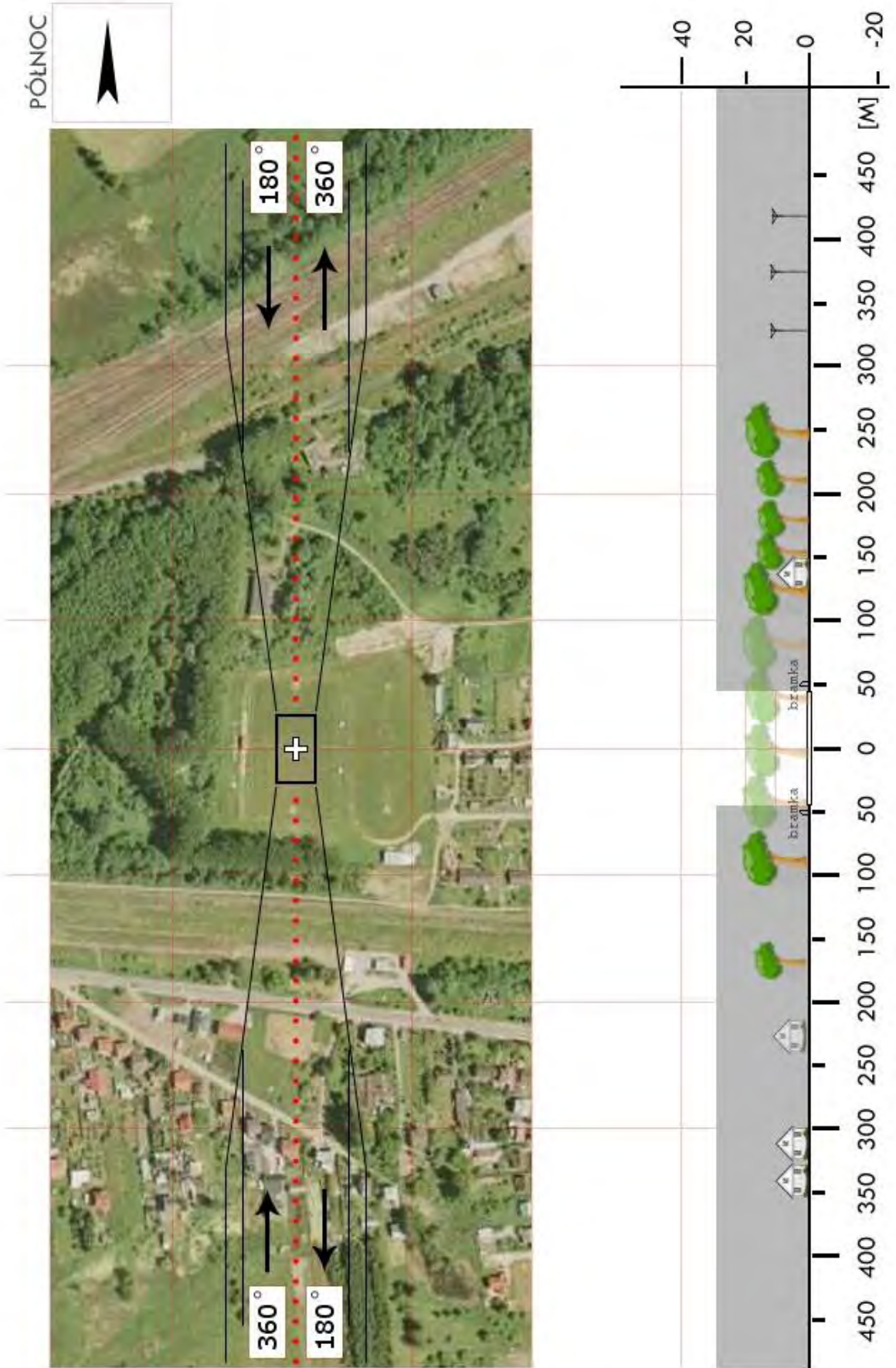

WOR 08	Lubotyń Kolonia / boisko		Współrzędne geograficzne		52° 55,94' N 021° 56,06' E
	gm. Stary Lubotyń		Wzniesienie nad poziom morza		381 ft
	pow. ostrowski woj. mazowieckie				
Stopień trudności		Wariant IIa			
Główny kierunek podejścia		060° / 240°		Światła podejścia	
Główny kierunek startu		240° / 060°		brak	
		FATO		TLOF	
Wymiary		25 x 70 m		10 x 10 m	
Rodzaj nawierzchni		trawa		trawa	
Oznakowanie		brak		brak	
Oświetlenie		brak		brak	
Oświetlenie przeszkód		brak			
Wskaźnik kierunku wiatru		brak			
Minimalne warunki atmosferyczne do startu i lądowania		Dzień		Noc	
		Widzialność		Widzialność	
		Pułap chmur		Podstawa chmur	
		1500 m		3000 m	
		500 ft		1200 ft	
<p>Stałe przeszkody:</p> <p>Bramki w rozstawie 86m, 15m za bramkami przeszkód brak; dalej przeszkody do 13m (drzewa od W, budynki szkolne od E).</p> <p>Po obu stronach FATO drzewa liściaste - od S do wysokości 12m, od N do 21m.</p> <p>Środek FATO pomiędzy południowymi słupkami obu bramek.</p>					
Ograniczenia lokalne: brak			Procedury specjalne: Cat. A		
Administrator terenu		Wójt gminy Stary Lubotyń, tel. 29 644 6422			
Łączność radiotelefoniczna		169,000 MHz (kanał 39); 149,900 (kanał U02)			
Pomoc medyczna, nr tel.		PR Ostrów Mazowiecka, tel. 29 746 3711, -3720			
Straż Pożarna, nr tel.		KP PSP Ostrów Maz., tel. 29 746 3200, -3201			
Policja, nr tel.		KP Policji Ostrów Maz., tel. 29 746 9210, -9200			
Służba ruchu lotniczego		Olsztyn INFO 118,775 MHz, tel. 22 574 5588			
Osłona meteorologiczna		IMGW Okęcie, tel. 22 846 0682, 22 569 4592			
<p>Zabezpieczenie terenu:</p> <p>Straż Pożarna, załoga HEMS</p>					

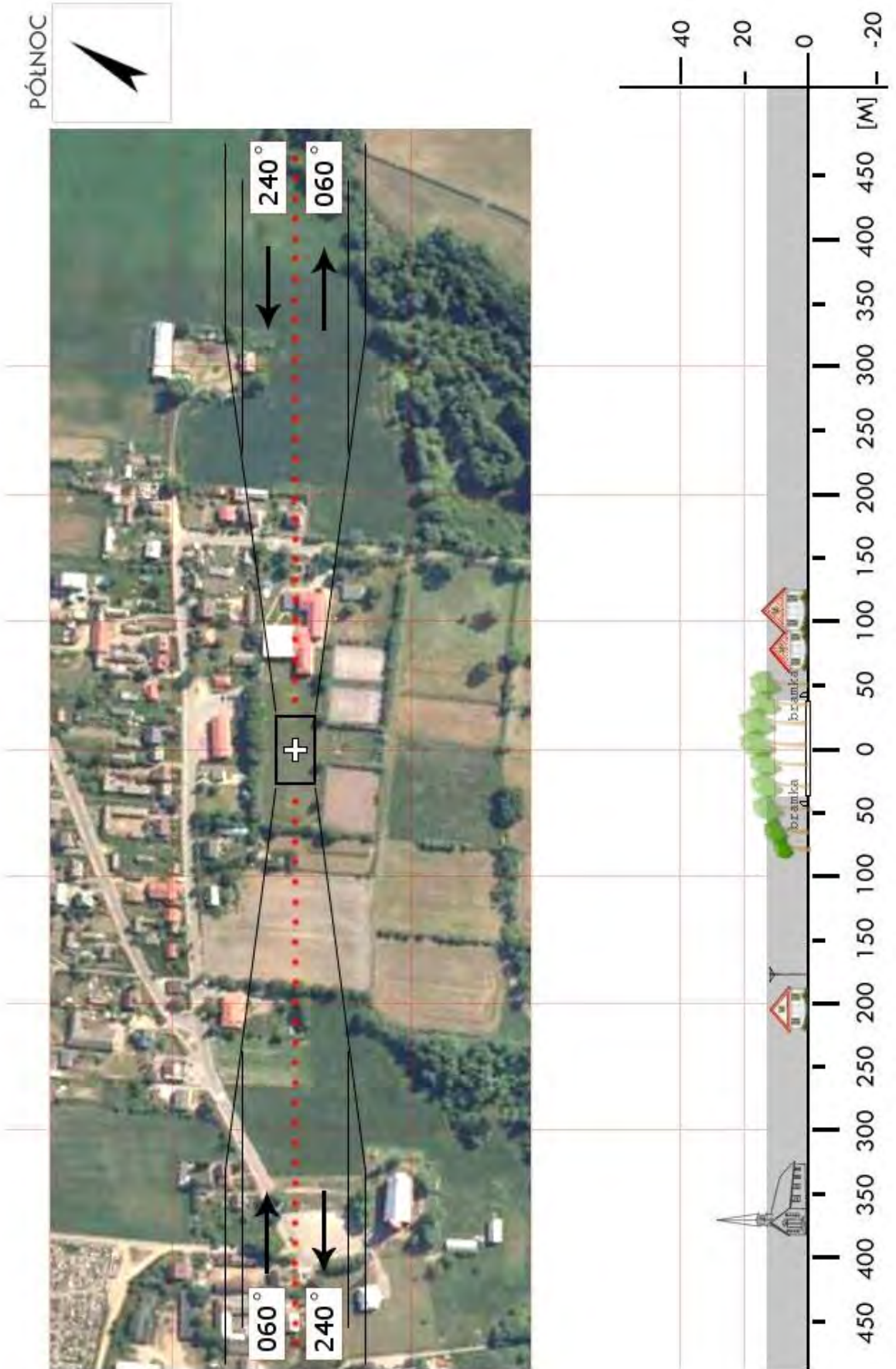

WOR 10	Wąsewo / stadion		Współrzędne geograficzne	52° 52,70' N 021° 40,67' E	
	gm. Wąsewo				
	pow. ostrowski		Wzniesienie nad poziom morza	371 ft	
	woj. mazowieckie				
Stopień trudności		Wariant IIb			
Główny kierunek podejścia		055° / 235°	Światła podejścia		
Główny kierunek startu		235° / 055°	brak		
		FATO	TLOF		
Wymiary		25 x 95 m	10 x 10 m		
Rodzaj nawierzchni		trawa	trawa		
Oznakowanie		brak	brak		
Oświetlenie		brak	brak		
Oświetlenie przeszkód		brak			
Wskaźnik kierunku wiatru		brak			
Minimalne warunki atmosferyczne do startu i lądowania			Dzień	Noc	
		Widzialność	1500 m	Widzialność	3000 m
		Pułap chmur	500 ft	Podstawa chmur	1200 ft
Stale przeszkody: Oś podejść po przekątnej stadionu, za bramkami piłkochwyty h=5m Z lewej strony podejścia od 055 drzewa liściaste do 22m. Na podejściu od 235 za piłkochwytem kolejno drzewo liśc. h=14m, hala sportowa, ogrodzenie h=6m, ulica i latarnie. Po bokach stadionu od ulicy ogrodzenie h=8m, po obu stronach latarnie i budynki. W kier. 210 maszt antenowy na budynku, dalej wieże kościoła.					
Ograniczenia lokalne: brak		Procedury specjalne: Cat. A			
Administrator terenu		Wójt gminy Wąsewo, tel. 29 645 9000			
Łączność radiotelefoniczna		169,000 MHz (kanał 39); 149,900 (kanał U02)			
Pomoc medyczna, nr tel.		PR Ostrów Mazowiecka, tel. 29 746 3711, -3720			
Straż Pożarna, nr tel.		KP PSP Ostrów Mazowiecka, tel. 29 746 3200, -3201			
Policja, nr tel.		KP Policji Ostrów Mazowiecka, tel. 29 746 9210, -7200			
Służba ruchu lotniczego		Olsztyn INFO 118,775 MHz, tel. 22 574 5588			
Osłona meteorologiczna		IMGW Okęcie, tel. 22 846 0682, 22 569 4592			
Zabezpieczenie terenu: Straż Pożarna, załoga HEMS					

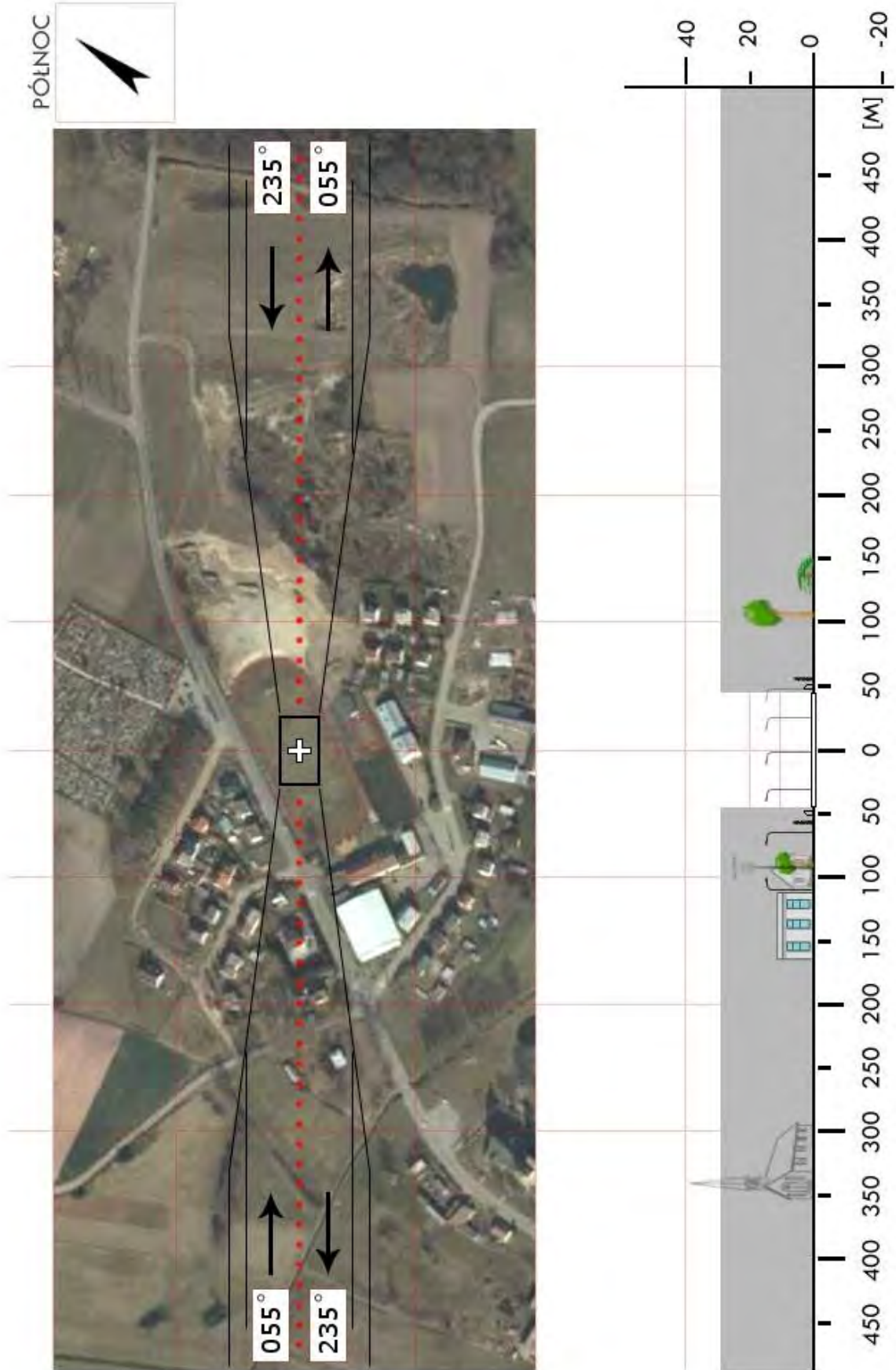

WOR 11	Zaręby Kościelne / boisko*		Współrzędne geograficzne	52° 45,21' N 022° 08,03' E	
	gm. Zaręby Kościelne		Wzniesienie nad poziom morza	371 ft	
	pow. ostrowski woj. mazowieckie				
Stopień trudności		Wariant IIb			
Główny kierunek podejścia		150° / 330°	Światła podejścia		
Główny kierunek startu		330° / 150°	brak		
		FATO	TLOF		
Wymiary		25 x 95 m	10 x 10 m		
Rodzaj nawierzchni		trawa	trawa		
Oznakowanie		brak	brak		
Oświetlenie		brak	brak		
Oświetlenie przeszkód		brak			
Wskaźnik kierunku wiatru		brak			
Minimalne warunki atmosferyczne do startu i lądowania			Dzień	Noc	
		Widzialność	1500 m	Widzialność	3000 m
		Pułap chmur	500 ft	Podstawa chmur	1200 ft
Stale przeszkody: Maszt GSM h=60m na kierunku 260° w odł. 115m od środka FATO. Bramki pozostające po bokach FATO, dookoła obiektu latarnie h=10m połączone kablami na h=8m. E i S: drzewa do 16m, NE: ulica, na podejściu wiata h=5m.					
Ograniczenia lokalne: brak		Procedury specjalne: Cat. A			
Administrator terenu		Wójt Gminy, tel. 86 270 6004			
Łączność radiotelefoniczna		169,000 MHz (kanał 39); 149,900 (kanał U02)			
Pomoc medyczna, nr tel.		PR Ostrów Mazowiecka, tel. 29 746 3711, -3720			
Straż Pożarna, nr tel.		KP PSP Ostrów Mazowiecka, tel. 29 746 3200, -3201			
Policja, nr tel.		KPP Ostrów Mazowiecka, tel. 29 746 9210, -9200			
Służba ruchu lotniczego		Olsztyn INFO 118,775 MHz, tel. 22 574 5588			
Osłona meteorologiczna		IMGW Okęcie, tel. 22 846 0682, 22 569 4592			
Zabezpieczenie terenu: Straż Pożarna, załoga HEMS					

* Boisko ul. Czyżewska 22; klucze do bramy – p Zdzisław Sapiecha tel. 602 829 422					

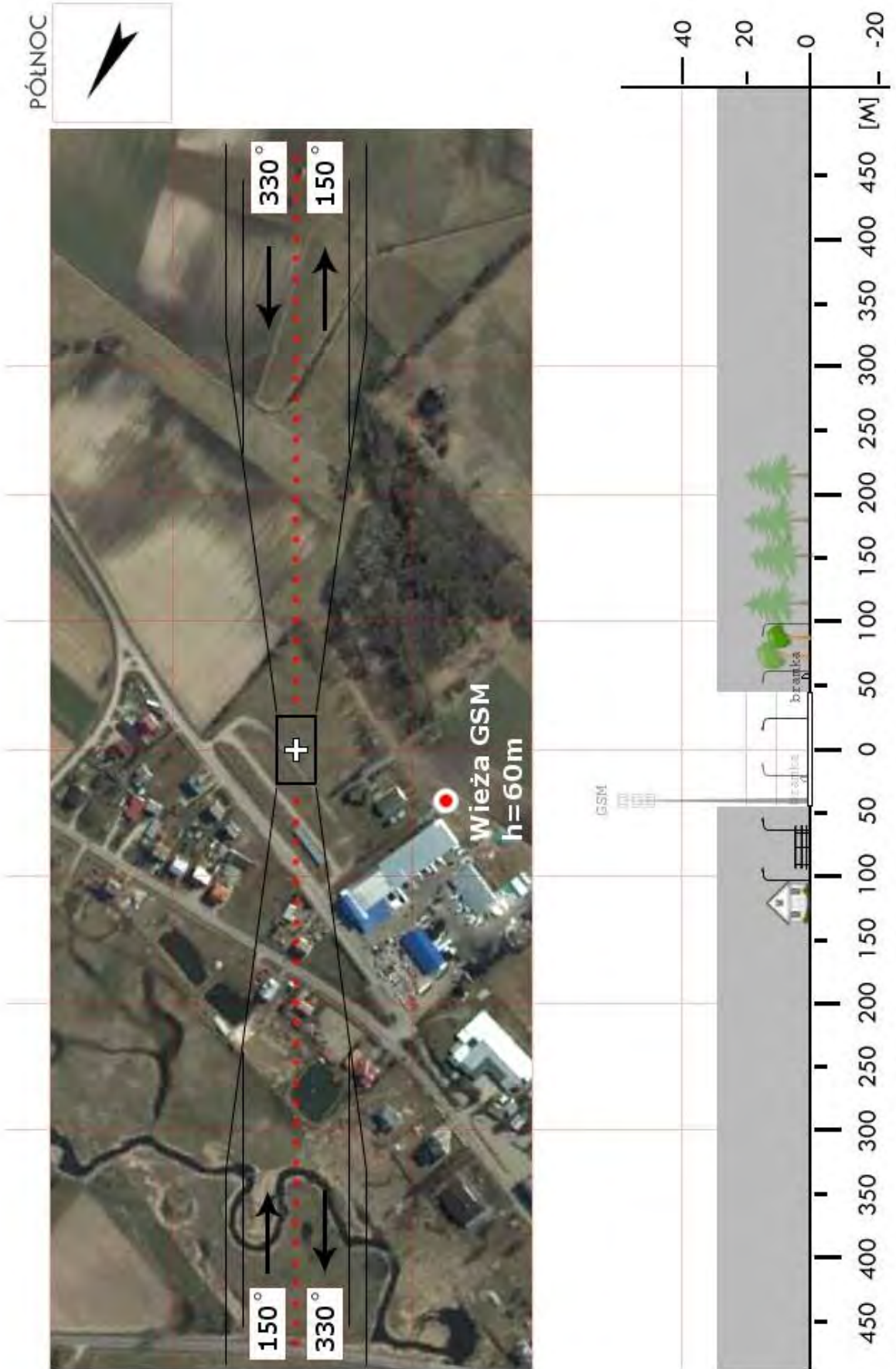

WOR 12	Andrzejewo / boisko		Współrzędne geograficzne		52° 49,66' N 022° 11,83' E
	gm. Andrzejewo		Wzniesienie nad poziom morza		395 ft
	pow. ostrowski woj. mazowieckie				
Stopień trudności		Wariant IIb			
Główny kierunek podejścia		300° / 120°		Światła podejścia	
Główny kierunek startu		120° / 300°		brak	
		FATO		TLOF	
Wymiary		25 x 95 m		10 x 10 m	
Rodzaj nawierzchni		trawa		trawa	
Oznakowanie		brak		brak	
Oświetlenie		brak		brak	
Oświetlenie przeszkód		brak			
Wskaźnik kierunku wiatru		brak			
Minimalne warunki atmosferyczne do startu i lądowania		Dzień		Noc	
		Widzialność		Widzialność	
		Pułap chmur		Podstawa chmur	
		1500 m		3000 m	
		500 ft		1200 ft	
Stale przeszkody: Miejsce pomiędzy boiskiem PN i ulicą rozmiaru 170x40m. AZ 120: budynki wys. 6 i 12m w odl. 80m, kościół h=40m AZ 145 w odl.180m. AZ 300: drzewa liściaste do 18m w odl. 80m; wśród drzew linia energetyczna z latarniami h=10m. Z boków: od NE ulica z drzewami do 10m i latarnie z rozpiętą linią NN, od SW rów odwadniający i trybuny boiska.					
Ograniczenia lokalne: brak			Procedury specjalne: Cat. A		
Administrator terenu		Wójt gminy Andrzejewo, tel. 86 271 7003			
Łączność radiotelefoniczna		169,000 MHz (kanał 39); 149,900 (kanał U02)			
Pomoc medyczna, nr tel.		DM07-05 Ostrołęka, tel. 48 361 9363, 20 760 3852			
Straż Pożarna, nr tel.		PSP WSKR, tel. 22 559 5104, 22 523 3512			
Policja, nr tel.		KWP, Oficer dyż., tel. 22 603 6555			
Służba ruchu lotniczego		ATC lub FIS dla danej przestrzeni lub obszaru			
Osłona meteorologiczna		CBPL (IMGW) Warszawa, tel. 22 569 4592, -4584, 503 122 805			
Zabezpieczenie terenu: Straż Pożarna, załoga HEMS					

PÓLNOC

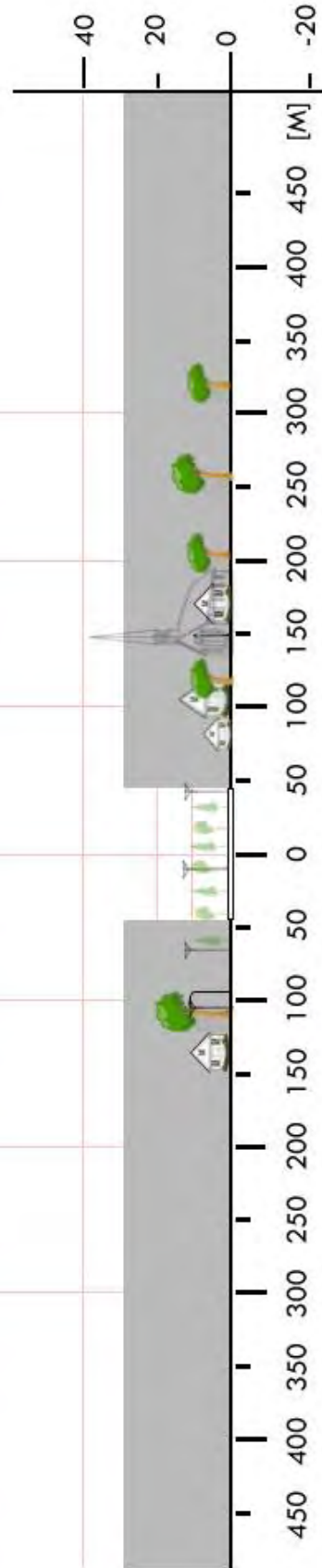

WOR 21	Zaręby Kościelne / boisko*		Współrzędne geograficzne	52° 45,42' N 022° 07,12' E	
	gm. Zaręby Kościelne		Wzniesienie nad poziom morza	355 ft	
	pow. ostrowski woj. mazowieckie				
Stopień trudności		Wariant IIa			
Główny kierunek podejścia		100° / 280°	Światła podejścia		
Główny kierunek startu		280° / 100°	brak		
		FATO	TLOF		
Wymiary		25 x 70 m	10 x 10 m		
Rodzaj nawierzchni		trawa	trawa		
Oznakowanie		brak	brak		
Oświetlenie		brak	brak		
Oświetlenie przeszkód		brak			
Wskaźnik kierunku wiatru		brak			
Minimalne warunki atmosferyczne do startu i lądowania			Dzień	Noc	
		Widzialność	1500 m	Widzialność	3000 m
		Pułap chmur	500 ft	Podstawa chmur	1200 ft
Stale przeszkody: Bramki w rozstawie 90m. Podejście po skosie boiska; od W z piłkochwytem h=4m, po prawej ogrodzenie i pawilon h=4m. Od E zabudowania, drzewa liściaste do 12m, po lewej budynek szkoły i sali gimnastycznej h=14m.					
Ograniczenia lokalne: brak		Procedury specjalne: Cat. A			
Administrator terenu		Wójt Gminy, tel. 86 270 6004			
Łączność radiotelefoniczna		169,000 MHz (kanał 39); 149,900 (kanał U02)			
Pomoc medyczna, nr tel.		PR Ostrów Mazowiecka, tel. 29 746 3711, -3720			
Straż Pożarna, nr tel.		KP PSP Ostrów Mazowiecka, tel. 29 746 3200, -3201			
Policja, nr tel.		KPP Ostrów Mazowiecka, tel. 29 746 9210, -9200			
Służba ruchu lotniczego		Olsztyn INFO 118,775 MHz, tel. 22 574 5588			
Osłona meteorologiczna		IMGW Okęcie, tel. 22 846 0682, 22 569 4592			
Zabezpieczenie terenu: Straż Pożarna, załoga HEMS					

* Boisko przy szkole, ul. Farna 20; otwarcie wjazdu – p. Zdzisław Sapięcha, tel. 602 829 422					

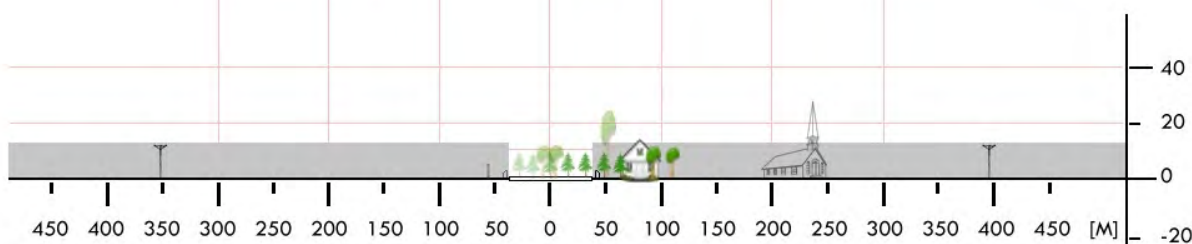
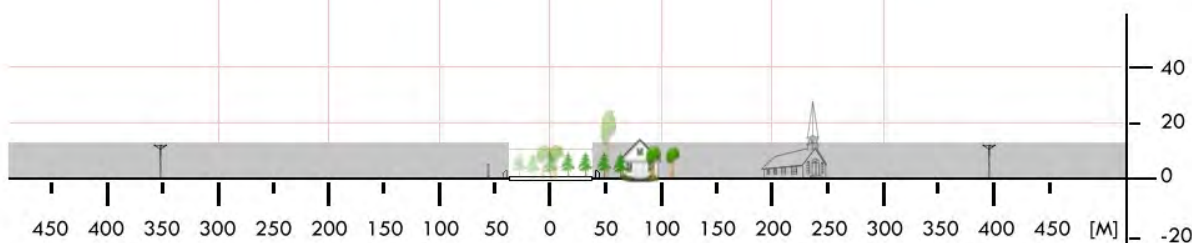

WOS 01	Baranowo / targowica		Współrzędne geograficzne		53°10,40' N 021°17,04' E
	gm. Baranowo		Wzniesienie nad poziom morza		357 ft
	pow. ostrołęcki woj. mazowieckie				
Stopień trudności		I			
Główny kierunek podejścia		055° / 235°		Światła podejścia	
Główny kierunek startu		235° / 055°		brak	
		FATO		TLOF	
Wymiary		25 x 50 m		10 x 10 m	
Rodzaj nawierzchni		trawa		trawa	
Oznakowanie		brak		brak	
Oświetlenie		brak		brak	
Oświetlenie przeszkód		brak			
Wskaźnik kierunku wiatru		brak			
Minimalne warunki atmosferyczne do startu i lądowania		Dzień		Noc	
		Widzialność		Widzialność	
		Pułap chmur		Podstawa chmur	
		1500 m		3000 m	
		500 ft		1200 ft	
<p>Stale przeszkody: Miejsce lądowania – targowica miejska. UWAGA: na kierunku 270° – antena GSM, wysokość ok. 40 m, odległość 100m Brak istotnych przeszkód terenowych na kierunku startu i lądowania.</p>					
Ograniczenia lokalne:			Procedury specjalne:		
brak			Lądowanie w nocy przy asyście straży pożarnej		
Administrator terenu		Urząd Gminy Baranowo, tel. 29 761 37 76			
Łączność radiotelefoniczna		169,000 MHz (kanał 39); 149,900 (kanał U02)			
Pomoc medyczna, nr tel.		Szpital Ostrołęka, tel. 29 765 21 00			
Straż Pożarna, nr tel.		KMPSP Ostrołęka, tel. 29 769 44 00			
Policja, nr tel.		KMP Ostrołęka, tel. 29 764 52 61			
Służba ruchu lotniczego		Olsztyn Informacja: 118,775 MHz, tel. 22 574 55 88			
Osłona meteorologiczna		Biuro Prognoz Okęcie, tel. 22 8460682, 22 6504485			
Zabezpieczenie terenu: Straż Pożarna					

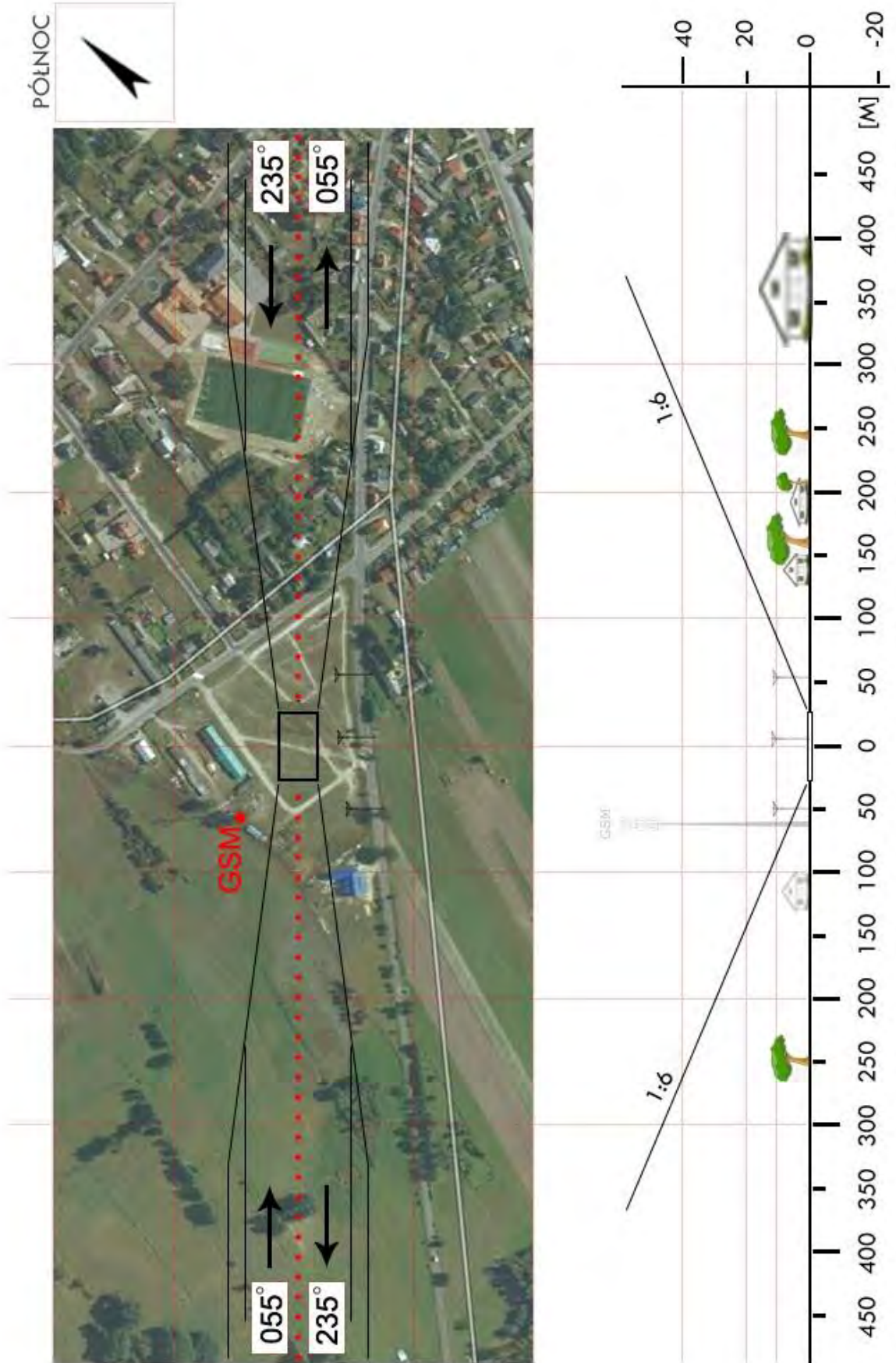

WOS 02	Czarnia / łąka*		Współrzędne geograficzne	53° 21,29' N 021° 10,62' E	
	gm. Czarnia		Wzniesienie nad poziom morza	405 ft	
	pow. ostrołęcki woj. mazowieckie				
Stopień trudności		I			
Główny kierunek podejścia		065° / 245°	Światła podejścia		
Główny kierunek startu		245° / 065°	brak		
		FATO	TLOF		
Wymiary		25 x 50 m	10 x 10 m		
Rodzaj nawierzchni		trawa	trawa		
Oznakowanie		brak	brak		
Oświetlenie		brak	brak		
Oświetlenie przeszkód		brak			
Wskaźnik kierunku wiatru		brak			
Minimalne warunki atmosferyczne do startu i lądowania			Dzień	Noc	
		Widzialność	1500 m	Widzialność	3000 m
		Pułap chmur	500 ft	Podstawa chmur	1200 ft
Stale przeszkody: Na podejściu od E las w odl. 200m; bliżej przeszkód brak. Na podejściu od W gospodarstwo z budynkami do 12m odl. 100m, dalej drzewa do 20m. Linia telefoniczna i szosa równoległe do podejść po stronie północnej.					
Ograniczenia lokalne: brak		Procedury specjalne: brak			
Administrator terenu		(UG Czarnia, tel. 29 772 7017)			
Łączność radiotelefoniczna		169,000 MHz (kanał 39); 149,900 (kanał U02)			
Pomoc medyczna, nr tel.		Meditrans tel. 29 764 3544, Szpital 29 765 2100			
Straż Pożarna, nr tel.		KM PSP Ostrołęka, tel. 29 769 4411, -4412, -4400			
Policja, nr tel.		KM Policji Ostrołęka, tel. 29 760 1424, -1400			
Służba ruchu lotniczego		Olsztyn INFO 118,775 MHz, tel. 22 574 5588			
Osłona meteorologiczna		IMGW Okęcie, tel. 22 846 06 82, 22 569 4592			
Zabezpieczenie terenu: Straż Pożarna, załoga HEMS					
----- * Właściciel: Tadeusz Piórkowski, Czarnia 74					

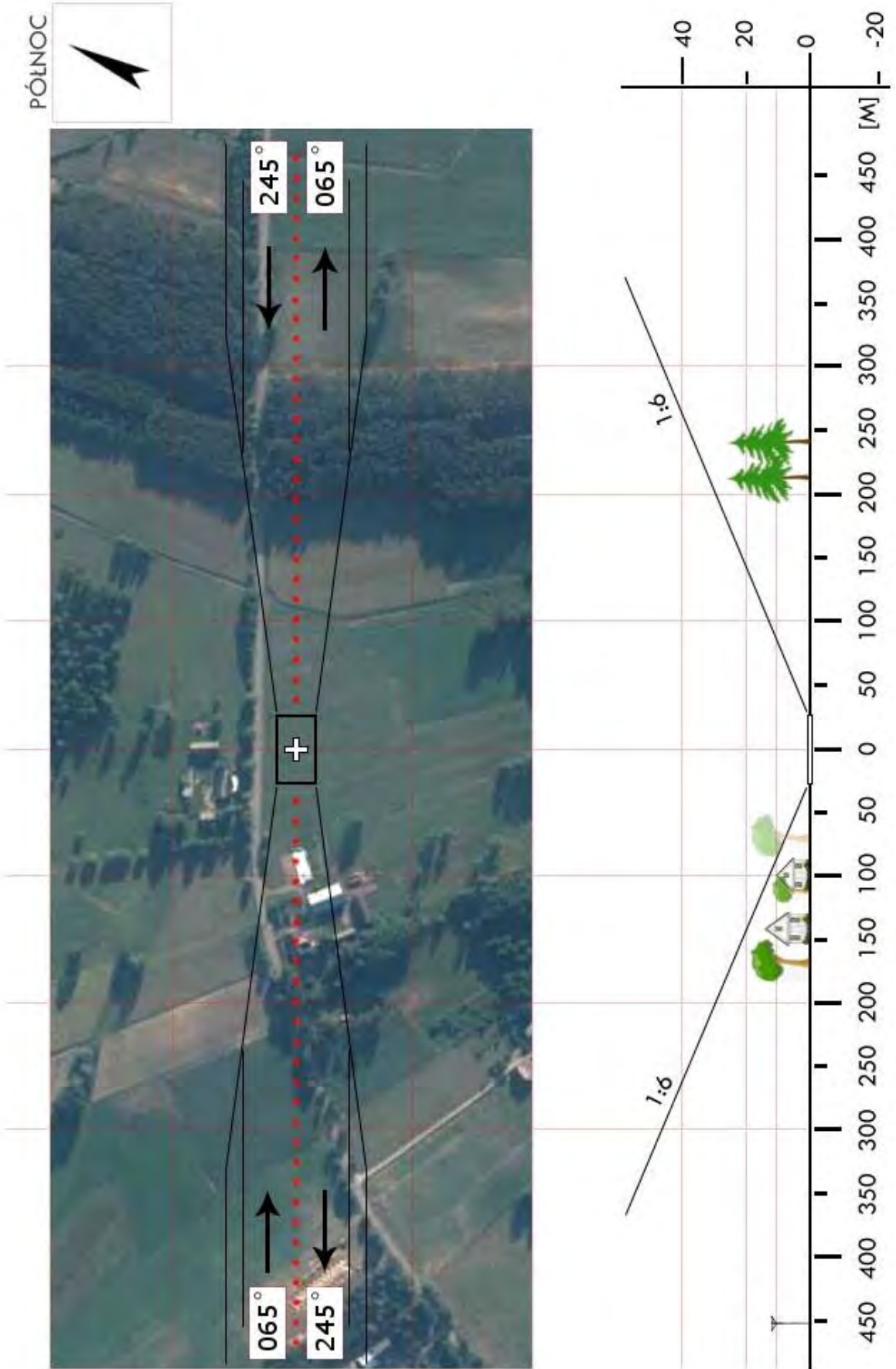

WOS 03	Czerwin / boisko*		Współrzędne geograficzne		52° 56,88' N 021° 45,05' E
	gm. Czerwin		Wzniesienie nad poziom morza		360 ft
	pow. ostrołęcki woj. mazowieckie				
Stopień trudności		I			
Główny kierunek podejścia		290° / 155°		Światła podejścia	
Główny kierunek startu		335° / 110°		brak	
		FATO		TLOF	
Wymiary		25 x 50 m		10 x 10 m	
Rodzaj nawierzchni		trawa		trawa	
Oznakowanie		brak		brak	
Oświetlenie		brak		brak	
Oświetlenie przeszkód		brak			
Wskaźnik kierunku wiatru		brak			
Minimalne warunki atmosferyczne do startu i lądowania		Dzień		Noc	
		Widzialność		Widzialność	
		Pułap chmur		Podstawa chmur	
		1500 m		3000 m	
		500 ft		1200 ft	
Stale przeszkody: Podejście od NW znad bramki piłki ręcznej (65m). Prócz tego podejścia poprowadzone obok przeszkód (bramki PN, drzewa, budynek szkoły).					
Ograniczenia lokalne: brak			Procedury specjalne: brak		
Administrator terenu		Urząd Gminy Czerwin, tel. 29 761 4567, 604 964 535			
Łączność radiotelefoniczna		169,000 MHz (kanał 39); 149,900 (kanał U02)			
Pomoc medyczna, nr tel.		Meditrans, tel. 29 764 3544; Szpital 29 765 2100			
Straż Pożarna, nr tel.		KM PSP Ostrołęka, tel. 29 769 4400, -4411, -4412			
Policja, nr tel.		KM Policji Ostrołęka, tel. 29 760 1424, -1400			
Służba ruchu lotniczego		Olsztyn INFO 118,775 MHz, tel. 22 574 5588			
Osłona meteorologiczna		IMGW Okęcie, tel. 22 846 0682, 22 569 4592			
Zabezpieczenie terenu: Straż Pożarna, załoga HEMS					
----- * Boisko szkolne, ul. Piastowska					

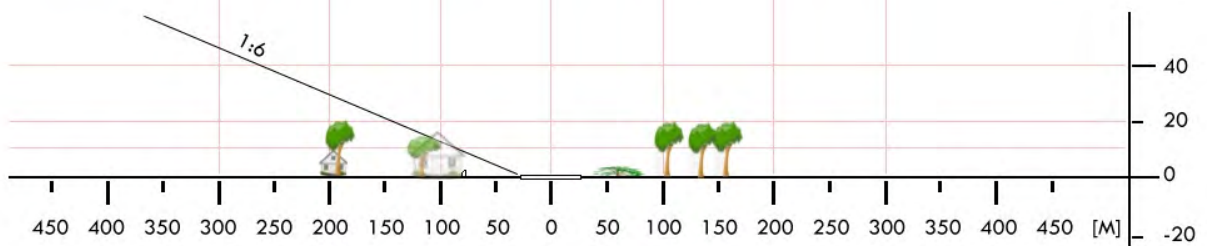
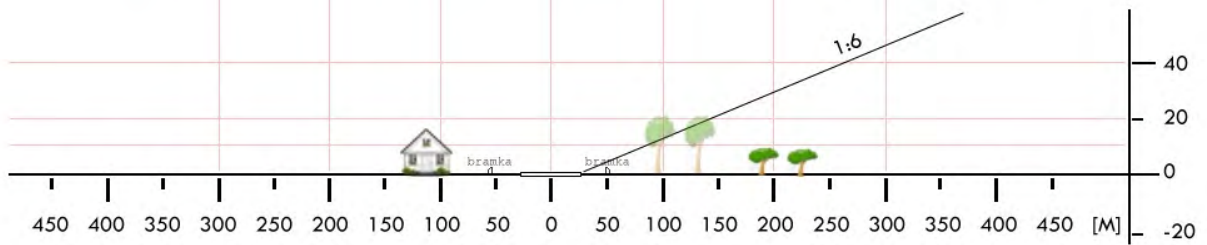

WOS 04	Goworowo / polana		Współrzędne geograficzne		52° 53,68' N 021° 32,92' E
	gm. Goworowo		Wzniesienie nad poziom morza		308 ft
	pow. ostrołęcki woj. mazowieckie				
Stopień trudności		Wariant IIa			
Główny kierunek podejścia		090° / 270°		Światła podejścia	
Główny kierunek startu		270° / 090°		brak	
		FATO		TLOF	
Wymiary		25 x 70 m		10 x 10 m	
Rodzaj nawierzchni		trawa		trawa	
Oznakowanie		brak		brak	
Oświetlenie		brak		brak	
Oświetlenie przeszkód		brak			
Wskaźnik kierunku wiatru		brak			
Minimalne warunki atmosferyczne do startu i lądowania		Dzień		Noc	
		Widzialność		Widzialność	
		Pułap chmur		Podstawa chmur	
		1500 m		3000 m	
		500 ft		1200 ft	
Stale przeszkody: brak					
Ograniczenia lokalne: brak			Procedury specjalne: Cat. A		
Administrator terenu		Urząd Gminy Goworowo, tel. 29 761 4066			
Łączność radiotelefoniczna		169,000 MHz (kanał 39); 149,900 (kanał U02)			
Pomoc medyczna, nr tel.		Szpital Ostrołęka, tel. 29 765 2100			
Straż Pożarna, nr tel.		KMPSP Ostrołęka, tel. 29 769 4400			
Policja, nr tel.		KMP Ostrołęka, tel. 29 764 5261			
Służba ruchu lotniczego		Olsztyn INFO: 118,775 MHz, tel. 22 574 5588			
Osłona meteorologiczna		IMGW Okęcie, tel. 22 846 0682, 22 650 4485			
Zabezpieczenie terenu: Straż Pożarna					

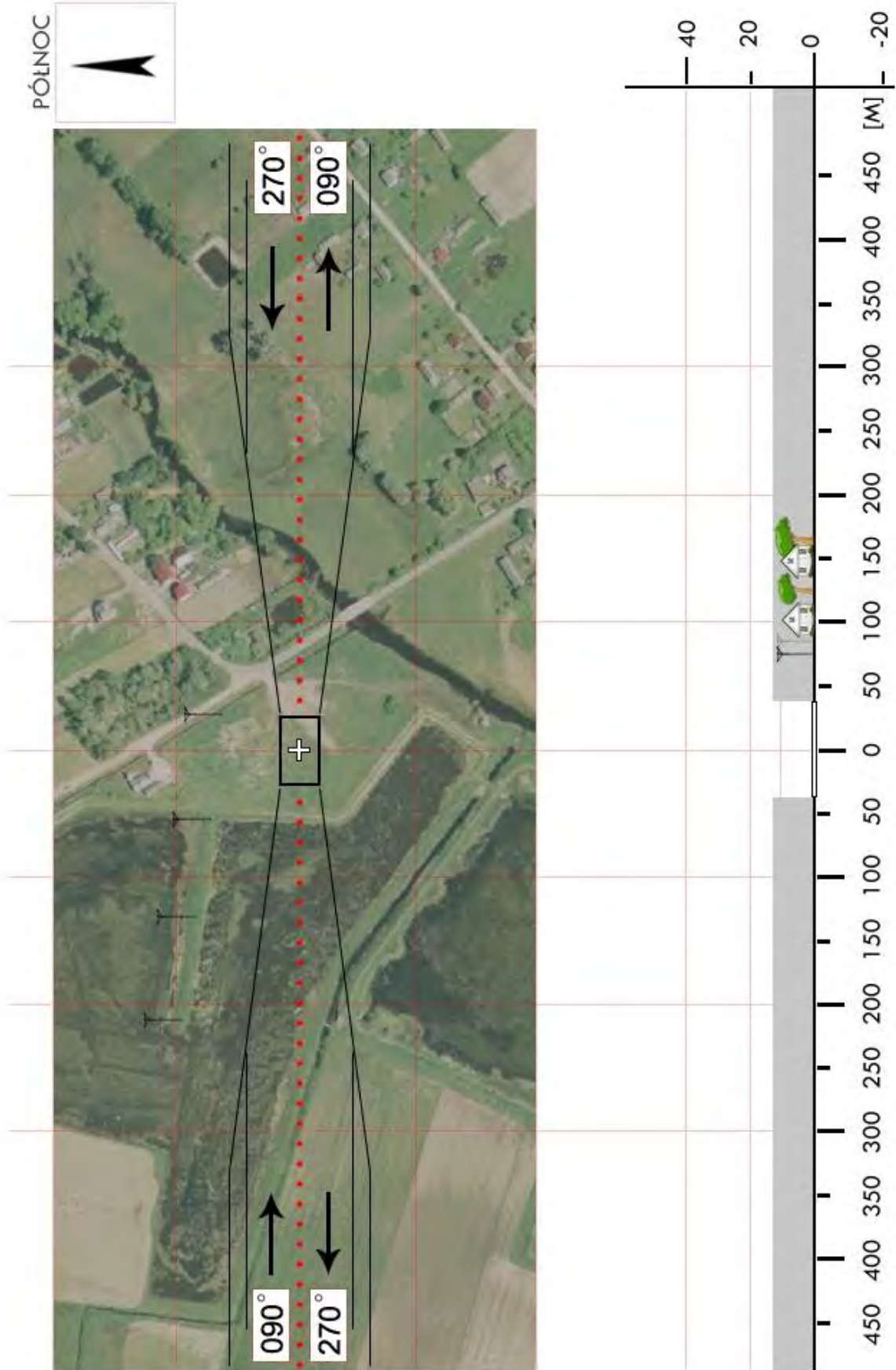

WOS 05	Kadzidło / stadion		Współrzędne geograficzne	53° 13,98' N 021° 27,54' E	
	gm. Kadzidło		Wzniesienie nad poziom morza	381 ft	
	pow. ostrołęcki woj. mazowieckie				
Stopień trudności		Wariant IIb			
Główny kierunek podejścia		360° / 180°	Światła podejścia		
Główny kierunek startu		180° / 360°	brak		
		FATO	TLOF		
Wymiary		25 x 95 m	10 x 10 m		
Rodzaj nawierzchni		trawa	trawa		
Oznakowanie		brak	brak		
Oświetlenie		brak	brak		
Oświetlenie przeszkód		brak			
Wskaźnik kierunku wiatru		brak			
Minimalne warunki atmosferyczne do startu i lądowania			Dzień	Noc	
		Widzialność	1500 m	Widzialność	3000 m
		Pułap chmur	500 ft	Podstawa chmur	1200 ft
<p>Stałe przeszkody:</p> <p>Bramki w rozstawie 98m, za bramkami piłkochwyty h=6m i lampy projektorowe h=12m.</p> <p>Na podejściach (skośnie do osi stadionu obok lamp i bramek):</p> <p>od N zabudowania i ukośnie przebiegająca ulica</p> <p>od S (a także od E) las przeważnie iglasty h do 26m</p> <p>Po bokach lampy proj., od E cmentarz na wzgórzu. Maszty GSM na kier. 020-040° w odl. 760 i 640m</p>					
Ograniczenia lokalne: brak		Procedury specjalne: Cat. A			
Administrator terenu		Urząd Gminy Kadzidło, tel. 29 767 3068			
Łączność radiotelefoniczna		169,000 MHz (kanał 39); 149,900 (kanał U02)			
Pomoc medyczna, nr tel.		Meditrans 29 764 3544; Szpital 29 765 2100			
Straż Pożarna, nr tel.		KM PSP Ostrołęka, tel. 29 769 4411, -4412, -4400			
Policja, nr tel.		KM Policji Ostrołęka, tel. 29 760 1424, -1400			
Służba ruchu lotniczego		Olsztyn INFO 118,775 MHz, tel. 22 574 5588			
Osłona meteorologiczna		IMGW Okęcie, tel. 22 846 0682, 22 569 4592			
<p>Zabezpieczenie terenu:</p> <p>Straż Pożarna, załoga HEMS</p>					

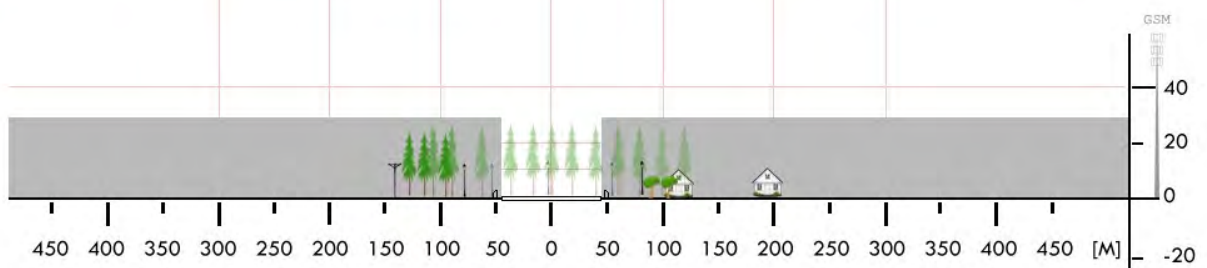
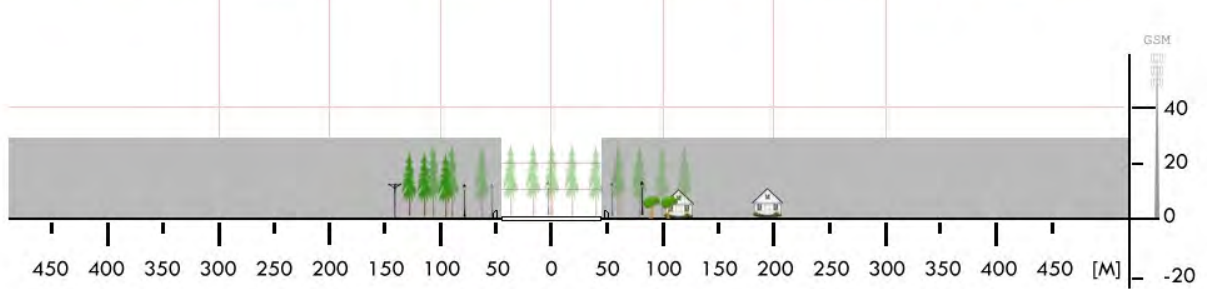

WOS 06	Lelis / stadion		Współrzędne geograficzne	53° 10,84' N 021° 33,29' E	
	gm. Lelis				
	pow. ostrołęcki		Wzniesienie nad poziom morza	335 ft	
	woj. mazowieckie				
Stopień trudności		Wariant IIb			
Główny kierunek podejścia		010° / 190°	Światła podejścia		
Główny kierunek startu		190° / 010°	brak		
		FATO	TLOF		
Wymiary		25 x 95 m	10 x 10 m		
Rodzaj nawierzchni		trawa	trawa		
Oznakowanie		brak	brak		
Oświetlenie		brak	brak		
Oświetlenie przeszkód		brak			
Wskaźnik kierunku wiatru		brak			
Minimalne warunki atmosferyczne do startu i lądowania			Dzień	Noc	
		Widzialność	1500 m	Widzialność	3000 m
		Pułap chmur	500 ft	Podstawa chmur	1200 ft
Stale przeszkody: Bramki w rozstawie 101m, za bramkami piłkochwyty h=4m. Na podejściach: od N drzewa liściaste (szczególnie po prawej) do 25m od S (także od W) las przeważnie iglasty o wys. do 30m od E budynki, maszty flagowe h=15m; dookoła latarnie h=12m.					
Ograniczenia lokalne: brak		Procedury specjalne: Cat. A			
Administrator terenu		Urząd Gminy Lelis, tel. 29 761 1980 (-81)			
Łączność radiotelefoniczna		169,000 MHz (kanał 39); 149,900 (kanał U02)			
Pomoc medyczna, nr tel.		Meditrans, tel. 29 764 3544; Szpital 29 765 2100			
Straż Pożarna, nr tel.		KM PSP Ostrołęka, tel. 29 769 4400 (-11, -12)			
Policja, nr tel.		KM Policji Ostrołęka, tel. 29 760 1424 (-00)			
Służba ruchu lotniczego		Olsztyn INFO 118,775 MHz, tel. 22 574 5588			
Osłona meteorologiczna		IMGW Okęcie, tel. 22 846 0682, 22 569 4592			
Zabezpieczenie terenu: Straż Pożarna, załoga HEMS					

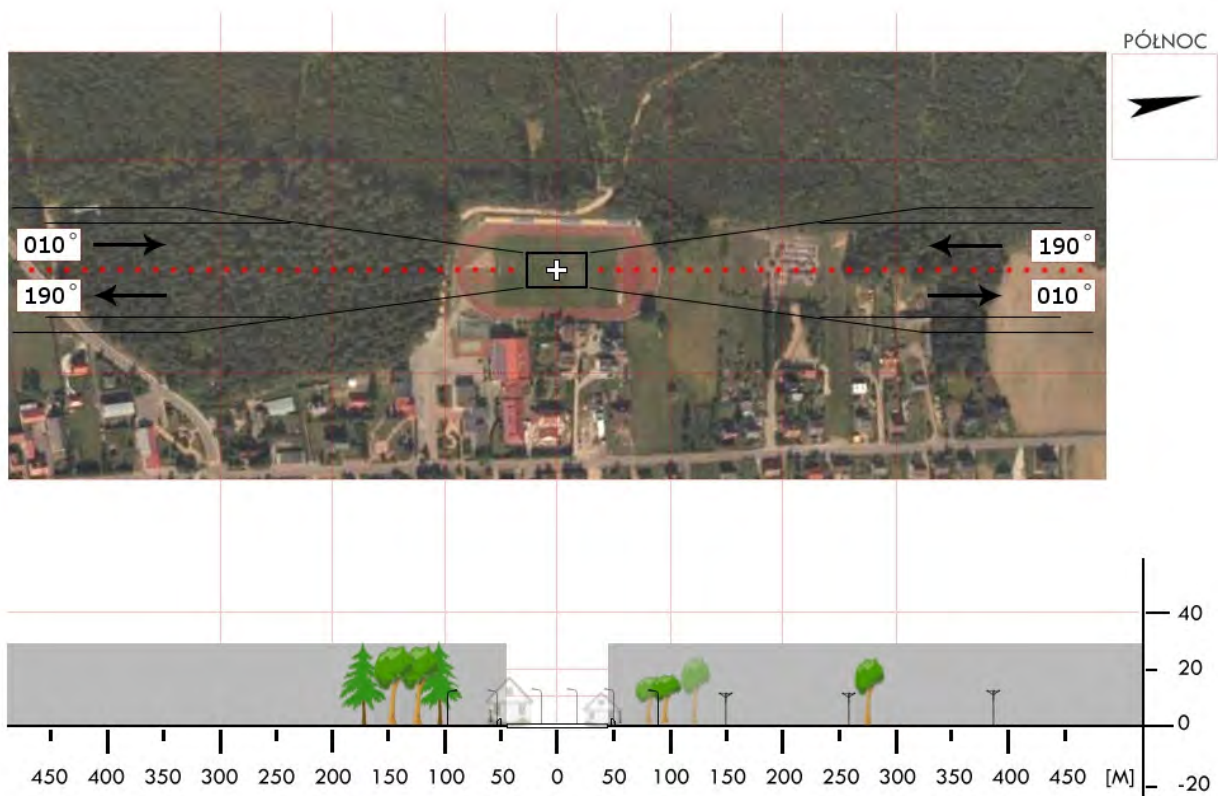
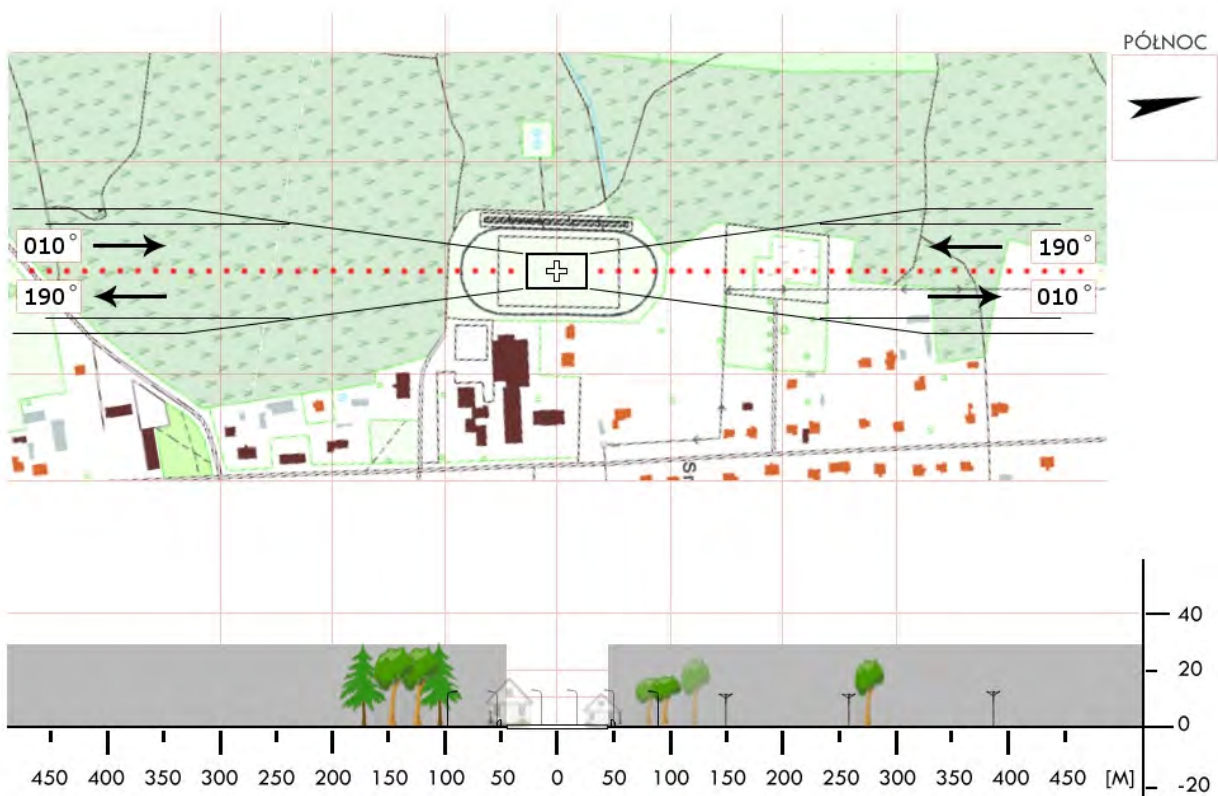

WOS 07	Łyse / boisko		Współrzędne geograficzne	53° 21,07' N 021° 33,96' E	
	gm. Łyse				
	pow. ostrołęcki		Wzniesienie nad poziom morza	387 ft	
	woj. mazowieckie				
Stopień trudności		I			
Główny kierunek podejścia		135° / 315°	Światła podejścia		
Główny kierunek startu		315° / 135°	brak		
		FATO	TLOF		
Wymiary		25 x 50 m	10 x 10 m		
Rodzaj nawierzchni		trawa	trawa		
Oznakowanie		brak	brak		
Oświetlenie		brak	brak		
Oświetlenie przeszkód		brak			
Wskaźnik kierunku wiatru		brak			
Minimalne warunki atmosferyczne do startu i lądowania			Dzień	Noc	
		Widzialność	1500 m	Widzialność	3000 m
		Pułap chmur	500 ft	Podstawa chmur	1200 ft
Stale przeszkody: Drzewa o wys. do 20m przy podejściach. Bramki ruchome S: Boksy dla zawodników w odl. 40m od FATO. E: Latarnie połączone kablami wzdłuż drogi w odl. 90m. S i W: Linie energetyczne o wys. do 10m w odl. 120m (S) i 150m (W). NE: Drzewa o wys. do 20m w odl. 40m.					
Ograniczenia lokalne: brak		Procedury specjalne: brak			
Administrator terenu		Józef Bałdyga, tel. 608 579 579			
Łączność radiotelefoniczna		169,000 MHz (kanał 39); 149,900 (kanał U02)			
Pomoc medyczna, nr tel.		Meditrans, tel. 29 764 3544, Szpital 29 765 2100			
Straż Pożarna, nr tel.		KM PSP Ostrołęka, tel. 29 769 4411, -4412, -4400			
Policja, nr tel.		KM Policji Ostrołęka, tel. 29 760 1424, -1400			
Służba ruchu lotniczego		Olsztyn INFO 118,775 MHz, tel. 22 574 5588			
Osłona meteorologiczna		IMGW Okęcie, tel. 22 846 06 82, 22 569 4592			
Zabezpieczenie terenu: Straż Pożarna, załoga HEMS					

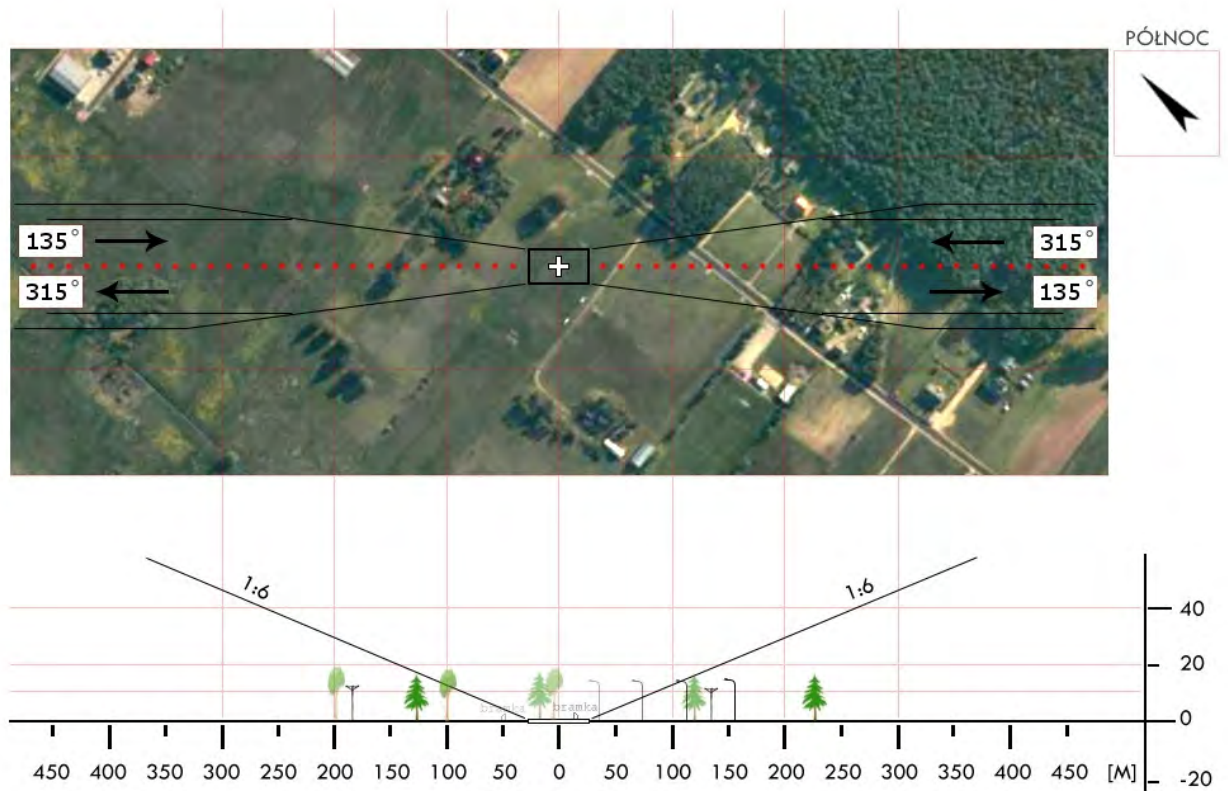
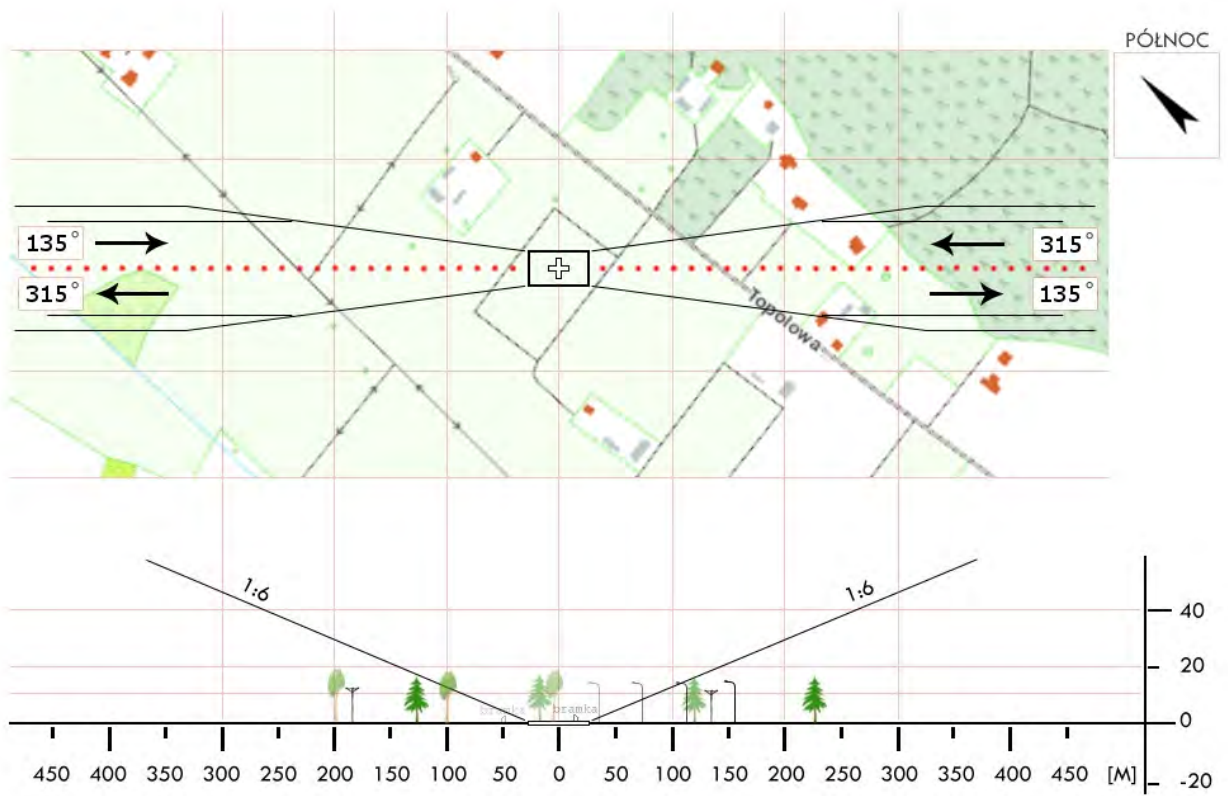

WOS 10	Rzekuń / boisko		Współrzędne geograficzne		53°02,94' N 021°38,31' E	
	gm. Rzekuń		Wzniesienie nad poziom morza		345 ft	
	pow. ostrołęcki woj. mazowieckie					
Stopień trudności			I			
Główny kierunek podejścia			035° / 215°		Światła podejścia	
Główny kierunek startu			215° / 035°		brak	
			FATO		TLOF	
Wymiary			25 x 50 m		10 x 10 m	
Rodzaj nawierzchni			trawa		trawa	
Oznakowanie			brak		brak	
Oświetlenie			brak		brak	
Oświetlenie przeszkód			brak			
Wskaźnik kierunku wiatru			brak			
Minimalne warunki atmosferyczne do startu i lądowania			Dzień		Noc	
			Widzialność		3000 m	
			Pułap chmur		1200 ft	
Stale przeszkody: Boisko w miejscowości Rzekuń. Brak istotnych przeszkód terenowych.						
Ograniczenia lokalne: brak			Procedury specjalne: Lądowanie w nocy przy asyście straży pożarnej			
Administrator terenu			Urząd Gminy Rzekuń, tel. 29 7617301			
Łączność radiotelefoniczna			169,000 MHz (kanał 39); 149,900 (kanał U02)			
Pomoc medyczna, nr tel.			Szpital, tel. 29 7652100			
Straż Pożarna, nr tel.			KMPSP, tel. 29 7694400			
Policja, nr tel.			KMP, tel. 29 7645261			
Służba ruchu lotniczego			Olsztyn Informacja: 118,775 MHz, tel. 22 5745588			
Osłona meteorologiczna			Biuro Prognoz Okęcie, tel. 22 8460682, 22 6504485			
Zabezpieczenie terenu: Straż Pożarna						

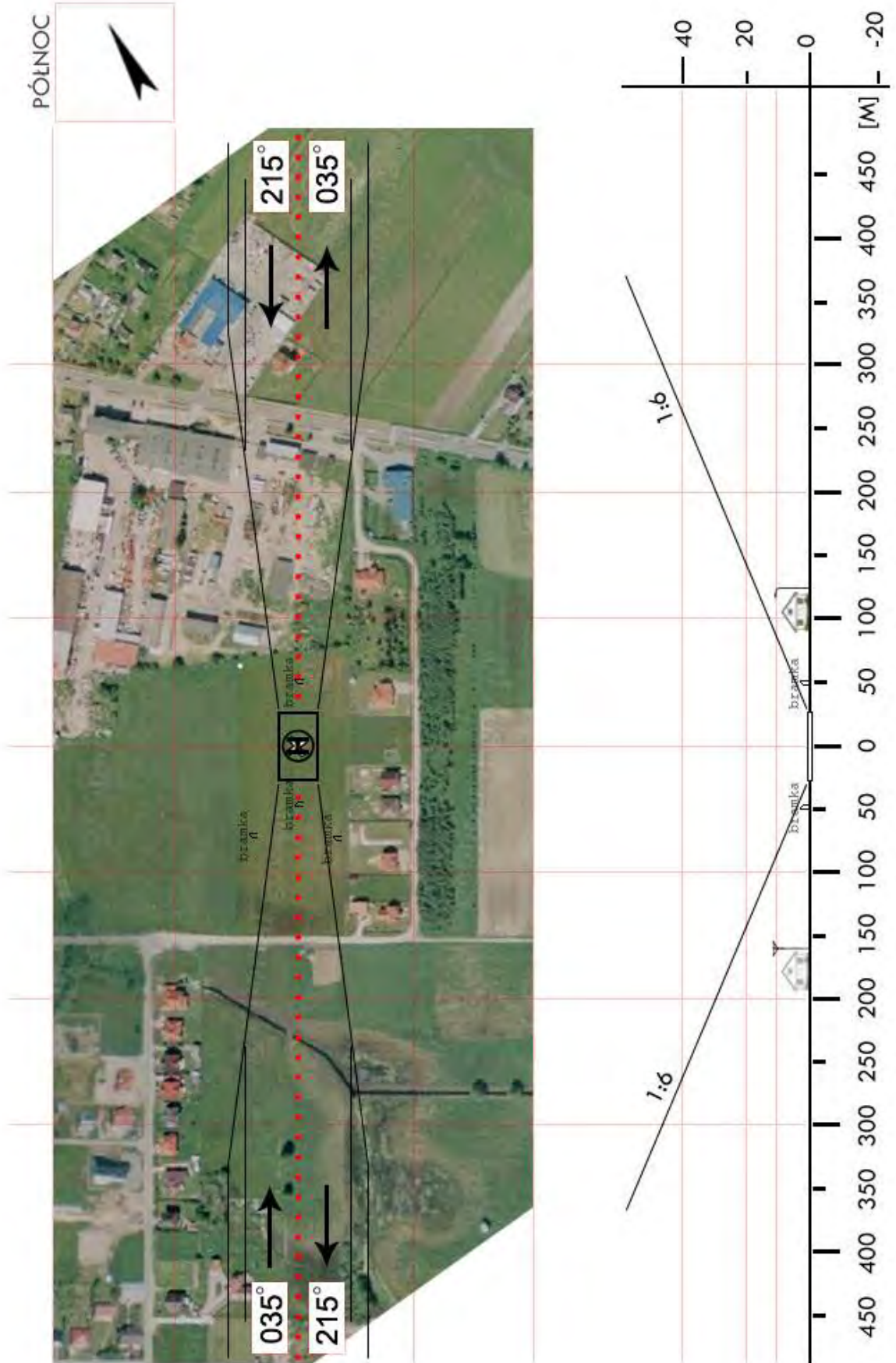

WOS 11	Troszyn / boisko		Współrzędne geograficzne		53°01,93' N 021°43,28' E
	gm. Troszyn		Wzniesienie nad poziom morza		364 ft
	pow. ostrołęcki				
	woj. mazowieckie				
Stopień trudności		I			
Główny kierunek podejścia		160° / 340°		Światła podejścia	
Główny kierunek startu		340° / 160°		brak	
		FATO		TLOF	
Wymiary		25 x 50 m		10 x 10 m	
Rodzaj nawierzchni		trawa		trawa	
Oznakowanie		brak		brak	
Oświetlenie		brak		brak	
Oświetlenie przeszkód		brak			
Wskaźnik kierunku wiatru		brak			
Minimalne warunki atmosferyczne do startu i lądowania		Dzień		Noc	
		Widzialność		Widzialność	
		Pułap chmur		Podstawa chmur	
		1500 m		3000 m	
		500 ft		1200 ft	
Stale przeszkody: Brak istotnych przeszkód na kierunku podejścia / startu					
Ograniczenia lokalne: brak			Procedury specjalne: Lądowanie w nocy przy asyście straży pożarnej		
Administrator terenu		Urząd Gminy Troszyn, tel. 29 7671053			
Łączność radiotelefoniczna		169,000 MHz (kanał 39); 149,900 (kanał U02)			
Pomoc medyczna, nr tel.		PR Ostrołęka, tel. 29 7643544; szpital 29 7652100			
Straż Pożarna, nr tel.		PSP Ostrołęka, tel. 29 7694400			
Policja, nr tel.		Troszyn 29 7671007			
Służba ruchu lotniczego		Olsztyn Informacja 118,775 MHz, tel. 22 5745588			
Osłona meteorologiczna		Biuro Prognoz Okęcie, tel. 22 8460682, 22 6504485			
Zabezpieczenie terenu: Straż Pożarna					

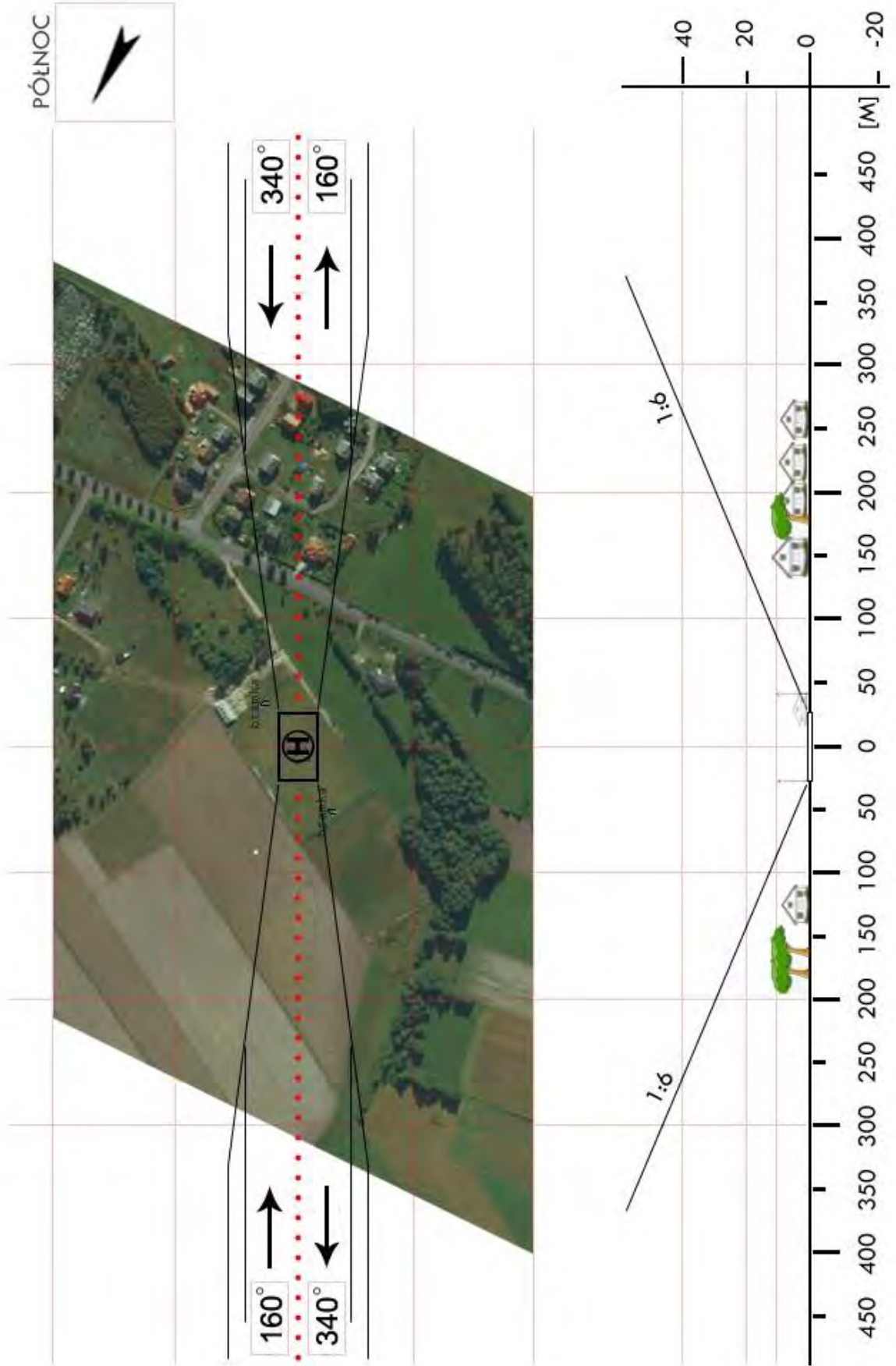

WOT 02	Otwock / stadion		Współrzędne geograficzne	52° 05,64' N 021° 15,93' E	
	gm. Otwock		Wzniesienie nad poziom morza	305 ft	
	pow. otwocki woj. mazowieckie				
Stopień trudności		I			
Główny kierunek podejścia		015° / 195°	Światła podejścia		
Główny kierunek startu		195° / 015°	brak		
		FATO	TLOF		
Wymiary		25 x 50 m	15 x 15 m		
Rodzaj nawierzchni		trawa	trawa		
Oznakowanie		brak	brak		
Oświetlenie		brak	brak		
Oświetlenie przeszkód		brak			
Wskaźnik kierunku wiatru		brak			
Minimalne warunki atmosferyczne do startu i lądowania			Dzień	Noc	
		Widzialność	1500 m	Widzialność	3000 m
		Pułap chmur	500 ft	Podstawa chmur	1200 ft
Stale przeszkody: Latarnie h=12m wzdłuż podejścia po stronie wschodniej i zachodniej; 015° – bloki mieszkalne h=21m w odległości 150m, 195° – zalesienie h=16÷18m w odległości ponad 150m.					
Ograniczenia lokalne: brak		Procedury specjalne: brak			
Administrator terenu		OKS „Start” Otwock, tel. 22 779 2426 (p. Jerzy Kamiński)			
Łączność radiotelefoniczna		169,000 MHz (kanał 39); 149,900 (kanał U02)			
Pomoc medyczna, nr tel.		CPR Otwock, tel. 22 779 2874			
Straż Pożarna, nr tel.		KP PSP Otwock, tel. 22 718 1640			
Policja, nr tel.		KPP Otwock, tel. 22 779 4091			
Służba ruchu lotniczego		Olsztyn INFO 118,775 MHz, tel. 22 574 5588			
Osłona meteorologiczna		IMGW Okęcie, tel. 22 846 0682, 22 650 4485			
Zabezpieczenie terenu: Straż Pożarna, załoga HEMS					

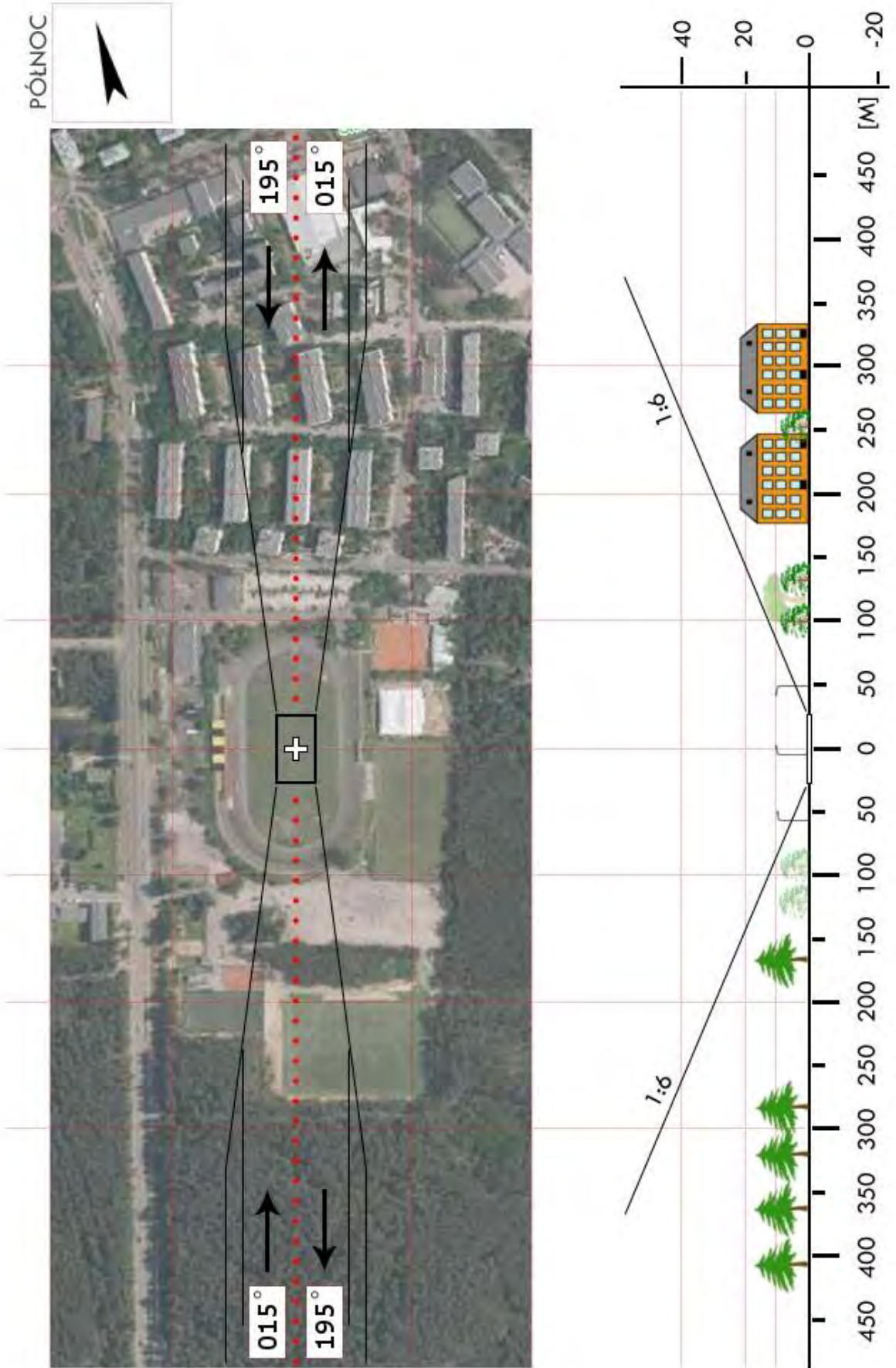

WOT 03	Glina / boisko		Współrzędne geograficzne		52° 05,77' N 021° 21,57' E
	gm. Celestynów		Wzniesienie nad poziom morza		417 ft
	pow. otwocki woj. mazowieckie				
Stopień trudności		I			
Główny kierunek podejścia		270° / 035°		Światła podejścia	
Główny kierunek startu		090° / 215°		brak	
		FATO		TLOF	
Wymiary		25 x 50 m		10 x 10 m	
Rodzaj nawierzchni		trawa		trawa	
Oznakowanie		brak		brak	
Oświetlenie		brak		brak	
Oświetlenie przeszkód		brak			
Wskaźnik kierunku wiatru		brak			
Minimalne warunki atmosferyczne do startu i lądowania		Dzień		Noc	
		Widzialność		Widzialność	
		Pułap chmur		Podstawa chmur	
		1500 m		3000 m	
		500 ft		1200 ft	
Stale przeszkody: Komin metalowy h=30m na kier. 040° w odległości 190m (nieoświetlony); Drzewa h=10m na kier. 085° w odległości 100m; Dom h=12m na kier. 215° w odległości 160m.					
Ograniczenia lokalne: brak			Procedury specjalne: brak		
Administrator terenu		UG Celestynów, tel. 22 789 7119			
Łączność radiotelefoniczna		169,000 MHz (kanał 39); 149,900 (kanał U02)			
Pomoc medyczna, nr tel.		PR Otwock, tel. 22 778 2664			
Straż Pożarna, nr tel.		KP PSP Otwock, tel. 22 718 1640			
Policja, nr tel.		KPP Otwock, tel. 22 779 4091			
Służba ruchu lotniczego		Olsztyn INFO 118,775 MHz, tel. 22 574 5588			
Osłona meteorologiczna		IMGW Okęcie, tel. 22 846 0682, 22 650 4485			
Zabezpieczenie terenu: Straż Pożarna, załoga HEMS					

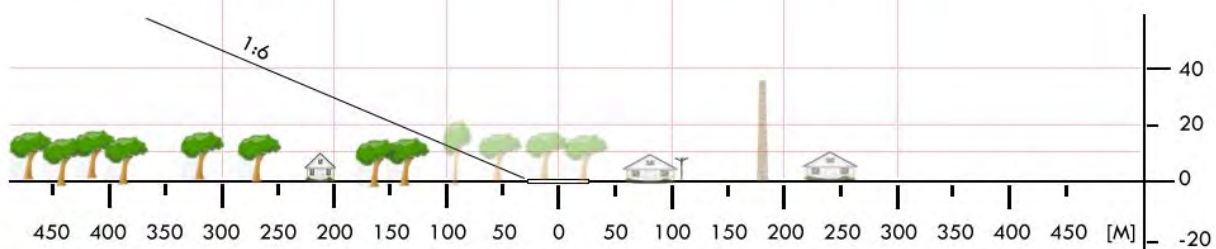
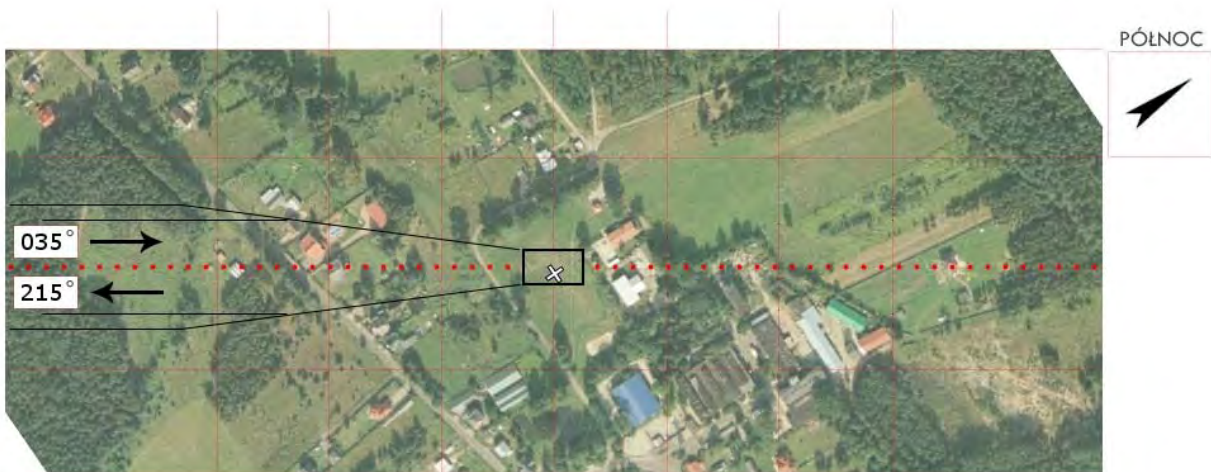
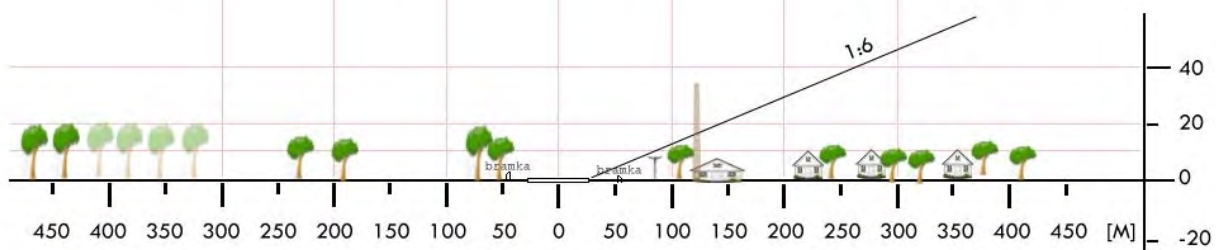

WOT 04	Karczew / boisko szkolne		Współrzędne geograficzne		52° 05,28' N 021° 14,43' E
	gm. Karczew		Wzniesienie nad poziom morza		292 ft
	pow. otwocki				
	woj. mazowieckie				
Stopień trudności		I			
Główny kierunek podejścia		135° / 315°		Światła podejścia	
Główny kierunek startu		315° / 135°		brak	
		FATO		TLOF	
Wymiary		25 x 50 m		15 x 15 m	
Rodzaj nawierzchni		trawa		trawa	
Oznakowanie		brak		brak	
Oświetlenie		brak		brak	
Oświetlenie przeszkód		brak			
Wskaźnik kierunku wiatru		brak			
Minimalne warunki atmosferyczne do startu i lądowania		Dzień		Noc	
		Widzialność		Widzialność	
		1500 m		3000 m	
		Pułap chmur		Podstawa chmur	
		500 ft		1200 ft	
Stale przeszkody: Domki jednorodzinne nie przekraczające wysokości 11m. W kierunku 135° – komin o wysokości ok. 40m w odległości 2,3km.					
Ograniczenia lokalne: brak			Procedury specjalne: brak		
Administrator terenu		LO im. kard. S. Wyszyńskiego, tel. 22 788 2400			
Łączność radiotelefoniczna		169,000 MHz (kanał 39); 149,900 (kanał U02)			
Pomoc medyczna, nr tel.		CPR Otwock, tel. 22 779 2874			
Straż Pożarna, nr tel.		KP PSP Otwock, tel. 22 718 1640			
Policja, nr tel.		KPP Otwock, tel. 22 779 4091			
Służba ruchu lotniczego		Olsztyn INFO 118,775 MHz, tel. 22 574 5588			
Osłona meteorologiczna		IMGW Okęcie, tel. 22 846 0682, 22 650 4485			
Zabezpieczenie terenu: Straż Pożarna, załoga HEMS					

PÓLNOC

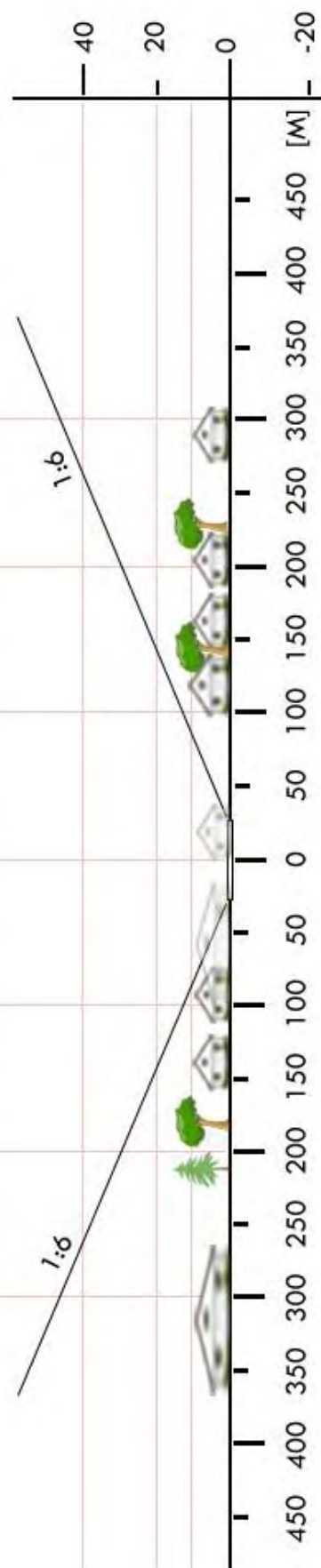

WOT 05	Chrosna / boisko		Współrzędne geograficzne		52° 02,28' N 021° 27,89' E
	gm. Kołbiel		Wzniesienie nad poziom morza		427 ft
	pow. otwocki				
	woj. mazowieckie				
Stopień trudności		I			
Główny kierunek podejścia		223° / 043°		Światła podejścia	
Główny kierunek startu		043° / 223°		brak	
		FATO		TLOF	
Wymiary		25 x 50 m		10 x 10 m	
Rodzaj nawierzchni		trawa		trawa	
Oznakowanie		brak		brak	
Oświetlenie		brak		brak	
Oświetlenie przeszkód		brak			
Wskaźnik kierunku wiatru		brak			
Minimalne warunki atmosferyczne do startu i lądowania		Dzień		Noc	
		Widzialność		Widzialność	
		1500 m		3000 m	
		Pułap chmur		Podstawa chmur	
		500 ft		1200 ft	
Stale przeszkody: Boisko o długości 110m ogrodzone płotem o wys. 1,2m Bramki przenośne. Budynek pomocniczy h=4,5m w odl. 60m od środka FATO po stronie zachodniej.					
Ograniczenia lokalne: brak			Procedury specjalne: brak		
Administrator terenu		Wójt gminy Kołbiel, tel. 25 757 3992 -96			
Łączność radiotelefoniczna		169,000 MHz (kanał 39); 149,900 (kanał U02)			
Pomoc medyczna, nr tel.		CPR Otwock, tel. 22 779 2874			
Straż Pożarna, nr tel.		KP PSP Otwock, tel. 22 718 1640			
Policja, nr tel.		KPP Otwock, tel. 22 779 4091			
Służba ruchu lotniczego		Olsztyn INFO 118,775 MHz, tel. 22 574 5588			
Osłona meteorologiczna		IMGW Okęcie, tel. 22 846 06 82, 22 569 4592			
Zabezpieczenie terenu: Straż Pożarna, załoga HEMS					

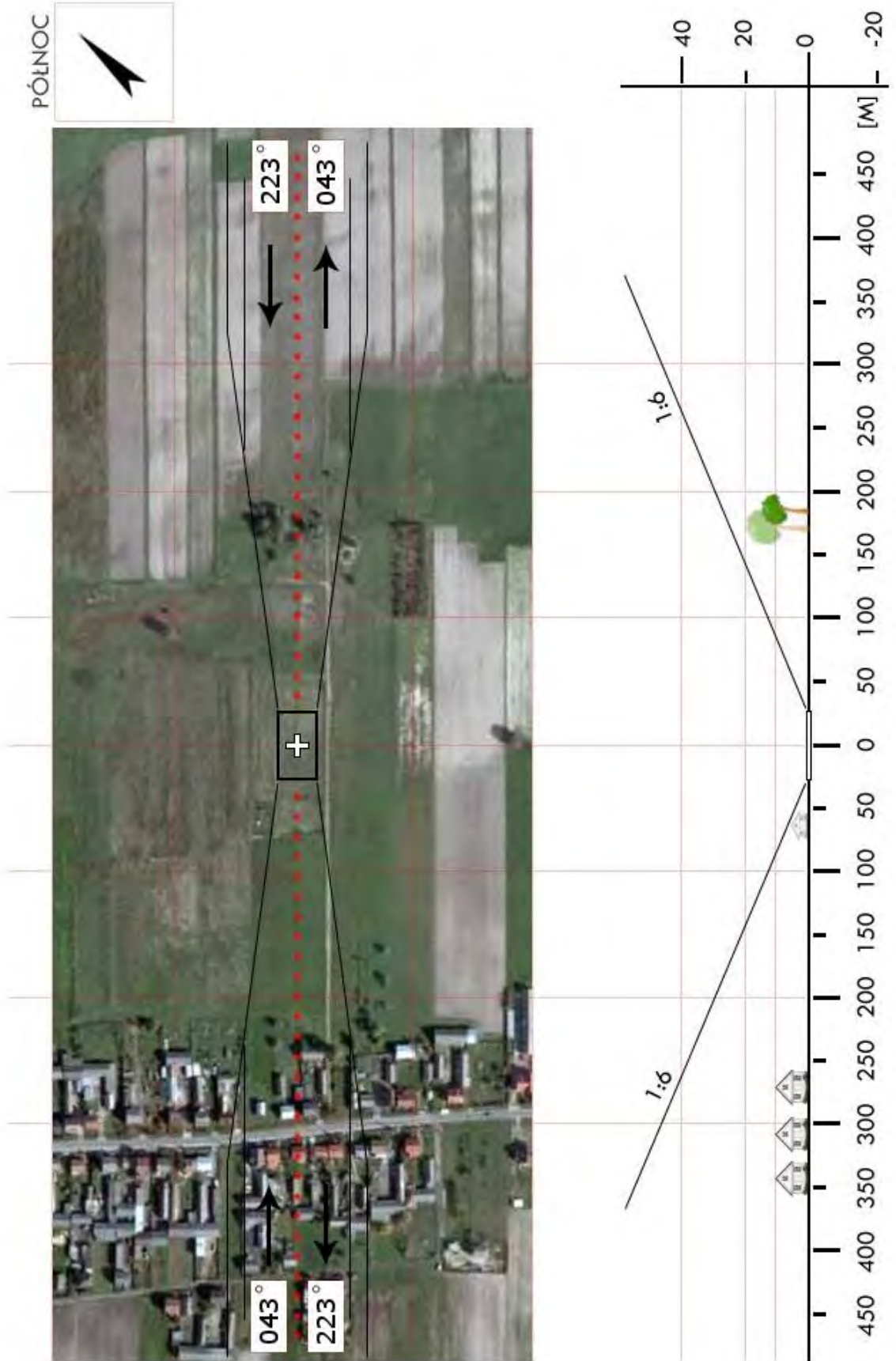

PÓLNOOC



WOT 7a	Sobienie-Jeziory / boisko		Współrzędne geograficzne		51°55,78' N 021°18,47' E	
	gm. Sobienie-Jeziory		Wzniesienie nad poziom morza		311 ft	
	pow. otwocki woj. mazowieckie					
Stopień trudności			I			
Główny kierunek podejścia			055° / 335°		Światła podejścia	
Główny kierunek startu			235° / 155°		brak	
			FATO		TLOF	
Wymiary			25 x 50 m		15 x 15 m	
Rodzaj nawierzchni			trawa		trawa	
Oznakowanie			brak		brak	
Oświetlenie			brak		brak	
Oświetlenie przeszkód			brak			
Wskaźnik kierunku wiatru			brak			
Minimalne warunki atmosferyczne do startu i lądowania			Dzień		Noc	
			Widzialność		3000 m	
			Pułap chmur		1200 ft	
Stale przeszkody: Bramki na boisku szkolnym; Kier. 155° - szklarnia o wysokości ok 8m, odległość 100m; Kier. 235° - zalesienie o wys. 15÷20m w odległości 200m; Na kierunku 335÷090° latarnie o wysokości 8÷10m.						
Ograniczenia lokalne: brak			Procedury specjalne: Lądowanie w nocy przy asyście straży pożarnej			
Administrator terenu			Urząd Gminy Sobienie-Jeziory, tel. 25 6858090			
Łączność radiotelefoniczna			169,000 MHz (kanał 39); 149,900 (kanał U02)			
Pomoc medyczna, nr tel.			Otwock, tel. 22 7792874			
Straż Pożarna, nr tel.			Sobienie-Jeziory, tel. 25 6858088			
Policja, nr tel.			Sobienie-Jeziory, tel. 25 6858229			
Służba ruchu lotniczego			Warszawa Informacja 119,450 MHz, tel. 22 8460682			
Osłona meteorologiczna			IMGW Warszawa, tel. 22 8460682, 22 6504485			
Zabezpieczenie terenu: Straż Pożarna ----- Boisko gminne, ul. Garwolińska 22B						

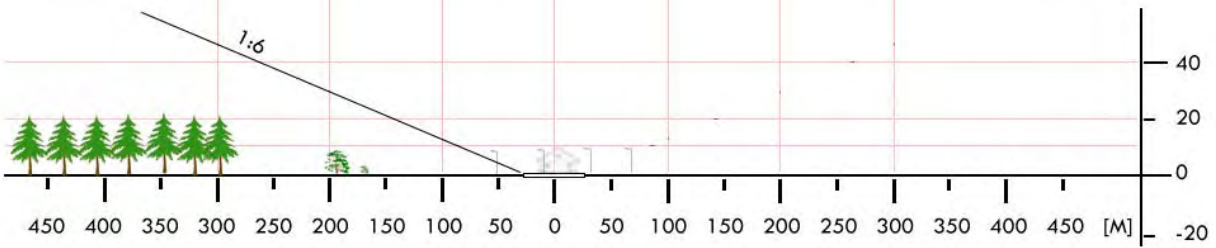
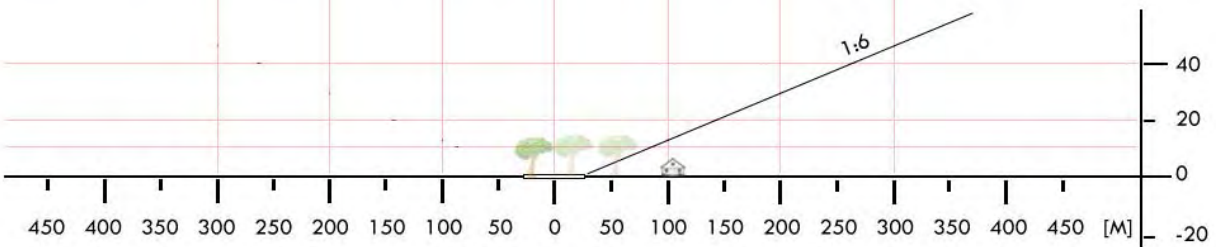

WOT 7b	Sobienie Szlacheckie / lotnisko		Współrzędne geograficzne		51° 57,15' N 021° 21,51' E
	gm. Sobienie-Jeziory				
	pow. otwocki		Wzniesienie nad poziom morza		315 ft
woj. mazowieckie					
Stopień trudności		I			
Główny kierunek podejścia		095° / 275°		Światła podejścia	
Główny kierunek startu		275° / 095°		brak	
		FATO		TLOF	
Wymiary		25 x 50 m		10 x 10 m	
Rodzaj nawierzchni		trawa		trawa	
Oznakowanie		brak		brak	
Oświetlenie		brak		brak	
Oświetlenie przeszkód		brak			
Wskaźnik kierunku wiatru		brak			
Minimalne warunki atmosferyczne do startu i lądowania		Dzień		Noc	
		Widzialność		3000 m	
		Pułap chmur		1200 ft	
Widzialność		1500 m		Widzialność	
Pułap chmur		500 ft		Podstawa chmur	
Stałe przeszkody: brak					
Ograniczenia lokalne: brak			Procedury specjalne: Sobienie Radio 119,865 MHz		
Administrator terenu		Silvair Sp.z o.o., Al. KEN 93, 02-777 Warszawa, tel. 22 335 0796			
Łączność radiotelefoniczna		169,000 MHz (kanał 39); 149,900 (kanał U02)			
Pomoc medyczna, nr tel.		DM7-01 warszawa, tel. 22 568 9093, 22 525 1200			
Straż Pożarna, nr tel.		PSP WSKR, tel. 22 559 5104, 22 523 3512			
Policja, nr tel.		KWP, Oficer dyż., tel. 22 603 6555			
Służba ruchu lotniczego		ATC lub FIS dla danej przestrzeni lub obszaru			
Osłona meteorologiczna		CBPL (IMGW) Warszawa, tel. 22 569 4592, -4584, 503 122 805			
Zabezpieczenie terenu: Straż Pożarna					
----- Pas trawiasty oznakowany, droga kołowania od hangaru do progu 27 utwardzona.					

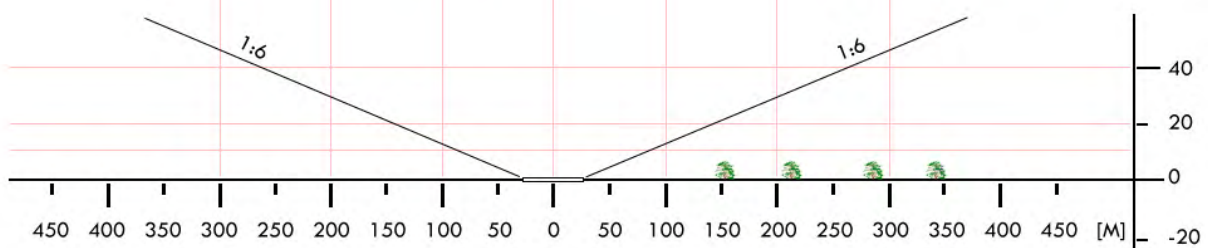
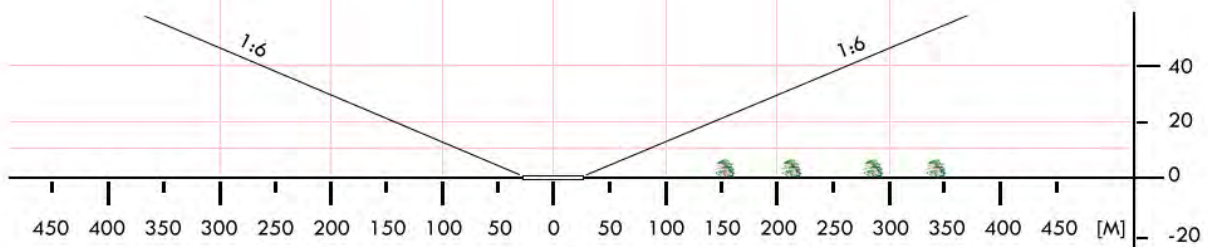
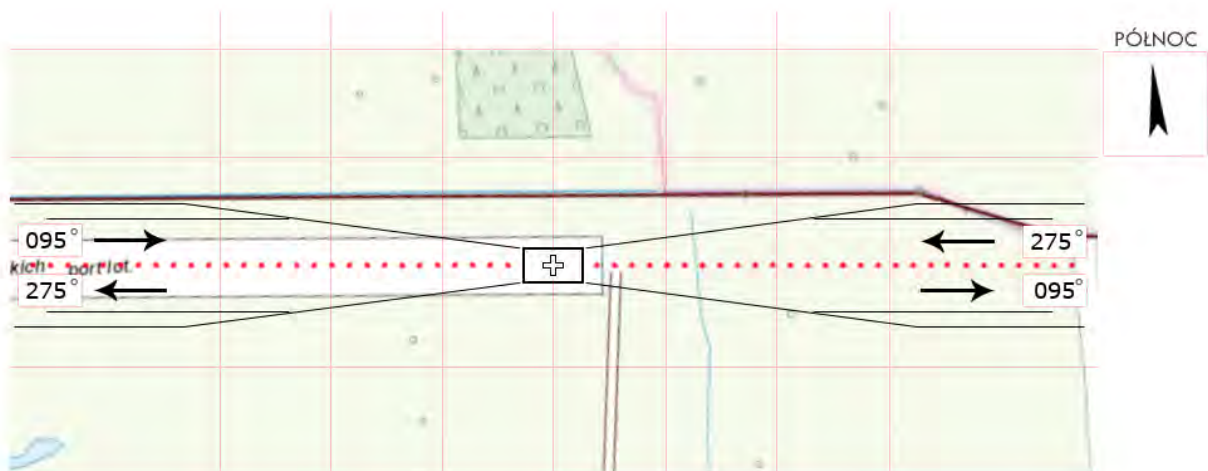

WOT 08	Góraszka / lotnisko		Współrzędne geograficzne		52° 11,21' N 021° 16,72' E
	gm. Wiązowna		Wzniesienie nad poziom morza		330 ft
	pow. otwocki woj. mazowieckie				
Stopień trudności		I			
Główny kierunek podejścia		145° / 325°		Światła podejścia	
Główny kierunek startu		325° / 145°		brak	
		FATO		TLOF	
Wymiary		25 x 50 m		15 x 15 m	
Rodzaj nawierzchni		trawa		trawa	
Oznakowanie		brak		brak	
Oświetlenie		brak		brak	
Oświetlenie przeszkód		brak			
Wskaźnik kierunku wiatru		na hangarze			
Minimalne warunki atmosferyczne do startu i lądowania		Dzień		Noc	
		Widzialność		Widzialność	
		Pułap chmur		Podstawa chmur	
		1500 m		3000 m	
		500 ft		1200 ft	
Stale przeszkody: Na kierunku 145° brak przeszkód; Na kierunku 325° niskie krzewy					
Ograniczenia lokalne: brak			Procedury specjalne: Góraszka Radio 125,550 MHz		
Administrator terenu		General Aviation Sp. z o.o. tel. 22 789 0589			
Łączność radiotelefoniczna		169,000 MHz (kanał 39); 149,900 (kanał U02)			
Pomoc medyczna, nr tel.		CPR Otwock, tel. 22 779 2874			
Straż Pożarna, nr tel.		KP PSP Otwock, tel. 22 718 1640			
Policja, nr tel.		KPP Otwock, tel. 22 779 4091			
Służba ruchu lotniczego		Olsztyn INFO 118,775 MHz, tel. 22 574 5588			
Osłona meteorologiczna		IMGW Okęcie, tel. 22 846 0682, 22 650 4485			
Zabezpieczenie terenu: Straż Pożarna, załoga HEMS					

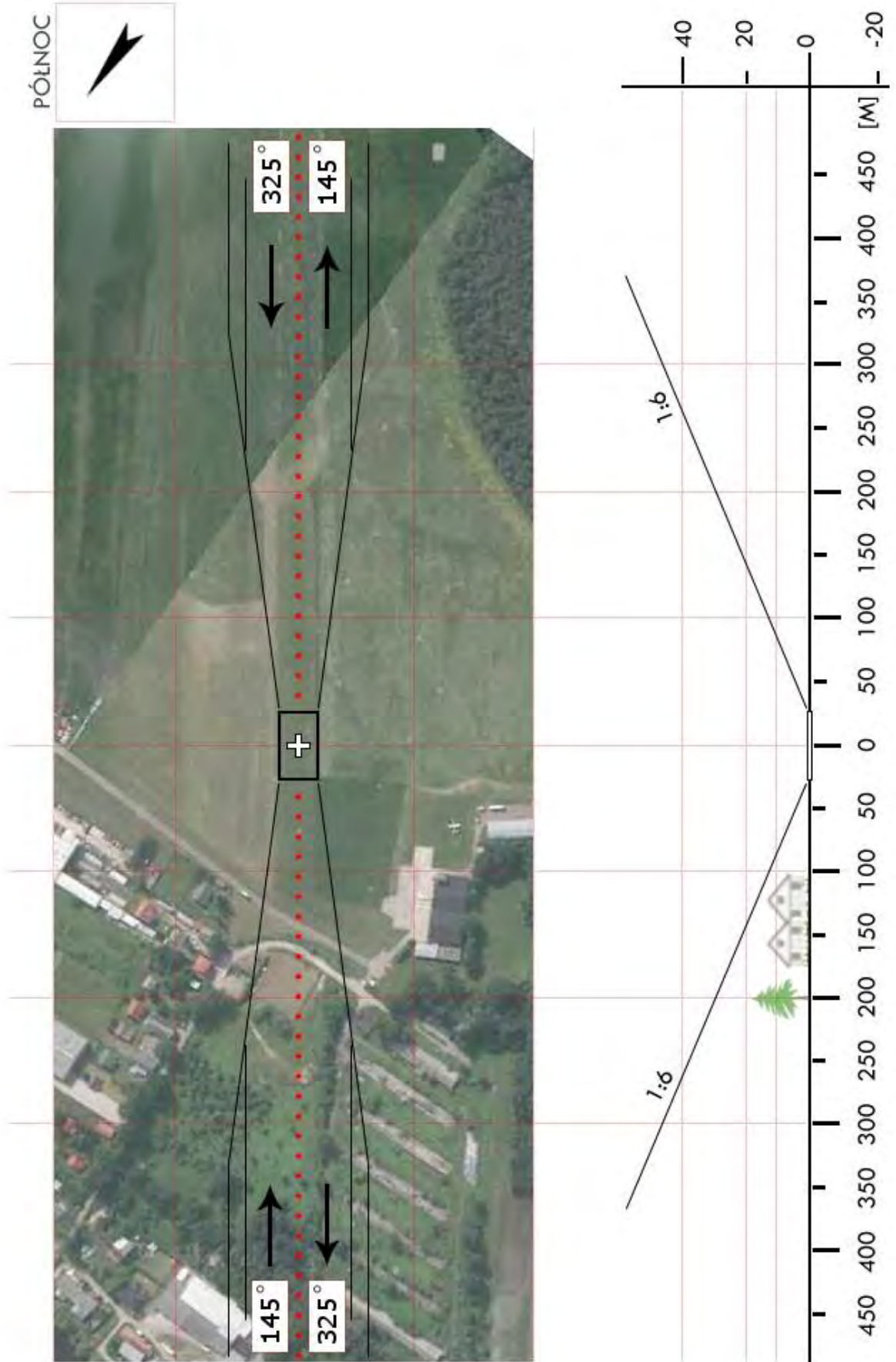

WP 01	Płock / WOPR *		Współrzędne geograficzne		52° 31,97' N 019° 40,94' E
	gm. Płock		Wzniesienie nad poziom morza		190 ft
	pow. płocki				
woj. mazowieckie					
Stopień trudności		I			
Główny kierunek podejścia		210°	Światła podejścia		
Główny kierunek startu		030°	brak		
		FATO	TLOF		
Wymiary		25 x 25 m	koło Ø=12 m		
Rodzaj nawierzchni		trawa	kostka betonowa		
Oznakowanie		brak	linia graniczna, litera H		
Oświetlenie		reflektor na hangarze	białe lampy		
Oświetlenie przeszkód		tak			
Wskaźnik kierunku wiatru		nieoświetlony			
Minimalne warunki atmosferyczne do startu i lądowania			Dzień		Noc
		Widzialność	1500 m	Widzialność	3000 m
		Pułap chmur	500 ft	Podstawa chmur	1200 ft
Stale przeszkody: Komin fabryczny (oświetlony) h=27m na kierunku 180° w odległości 143m; Drzewo wys. ok. 15m na kierunku 210° w odległości 56m.					
Ograniczenia lokalne: brak			Procedury specjalne: brak		
Administrator terenu		Kpt. żeglugi Jerzy Pielaciński, tel. 601 915 087			
Łączność radiotelefoniczna		169,000 MHz (kanał 39); 149,900 (kanał U02)			
Pomoc medyczna, nr tel.		PR Płock, tel. 24 267 8400, 24 366 7874			
Straż Pożarna, nr tel.		KPPSP, tel. 24 366 7800, 24 366 7801			
Policja, nr tel.		KPP, tel. 24 266 1600			
Służba ruchu lotniczego		Warszawa INFO 119,450 MHz, tel. 22 574 5585			
Osłona meteorologiczna		IMGW Okęcie, tel. 22 846 0682, 22 650 4485			
Zabezpieczenie terenu: Załoga HEMS, Straż Pożarna					
----- * Lądowisko na terenie stoczni remontowej					

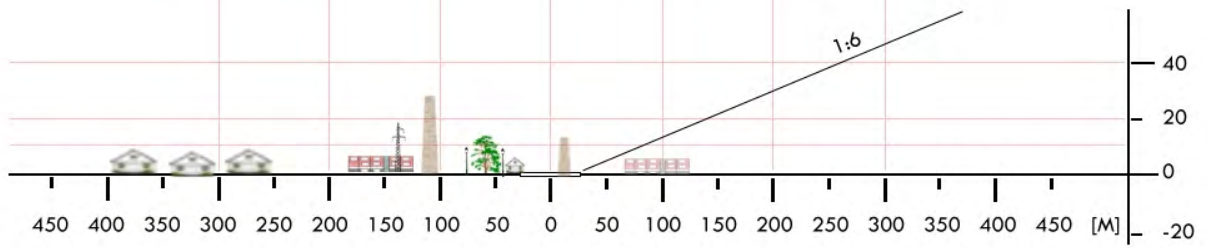
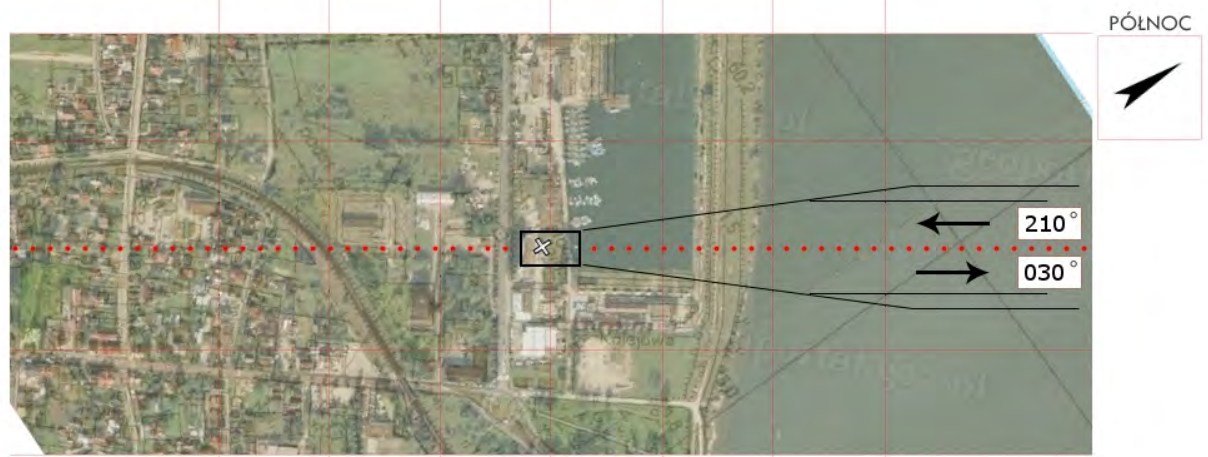
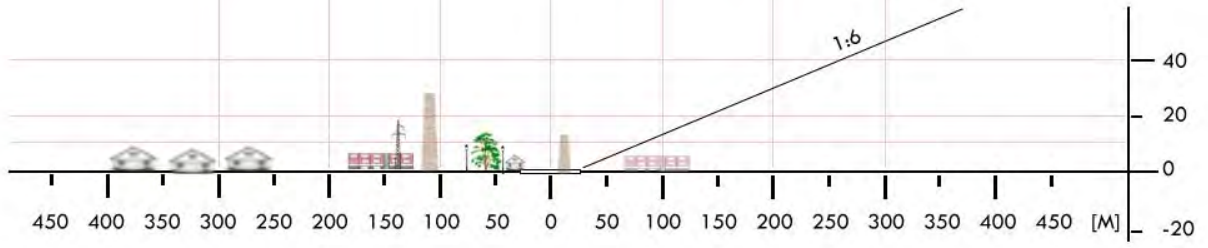

WPI 01	Góra Kalwaria / stadion		Współrzędne geograficzne		51°58,25' N 021°12,68' E					
	gm. Góra Kalwaria		Wzniesienie nad poziom morza		367 ft					
	pow. piaseczyński woj. mazowieckie									
Stopień trudności			I							
Główny kierunek podejścia			160° / 290°		Światła podejścia					
Główny kierunek startu			110° / 340°		brak					
			FATO		TLOF					
Wymiary			25 x 50 m		10 x 10 m					
Rodzaj nawierzchni			trawa		trawa					
Oznakowanie			brak		brak					
Oświetlenie			brak		brak					
Oświetlenie przeszkód			brak							
Wskaźnik kierunku wiatru			brak							
Minimalne warunki atmosferyczne do startu i lądowania			Dzień		Noc					
			Widzialność		1500 m		Widzialność		3000 m	
			Pułap chmur		500 ft		Podstawa chmur		1200 ft	
Stale przeszkody: Na kierunku 160° w odległości 105m drzewa o wysokości do 16m; Dookoła boiska latarnie o wysokości do 9m; Za każdą bramką latarnia h=8m (centralnie)										
Ograniczenia lokalne: brak			Procedury specjalne: Lądowanie w nocy przy asyście straży pożarnej							
Administrator terenu			UMiG Góra, Kalwaria, tel. 22 7271378							
Łączność radiotelefoniczna			169,000 MHz (kanał 39); 149,900 (kanał U02)							
Pomoc medyczna, nr tel.			PR Piaseczno, tel. 22 7354100							
Straż Pożarna, nr tel.			KPPSP Piaseczno, tel. 22 7567243							
Policja, nr tel.			Góra Kalwaria, tel. 22 727350; Piaseczno 22 7567243							
Służba ruchu lotniczego			Warszawa Informacja 119,450 MHz							
Osłona meteorologiczna			Biuro Prognoz Okęcie, tel. 22 8460682, 22 6504485							
Zabezpieczenie terenu: Straż Pożarna										

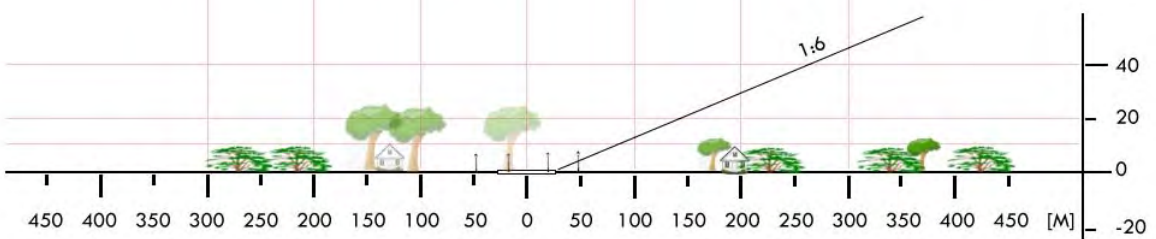
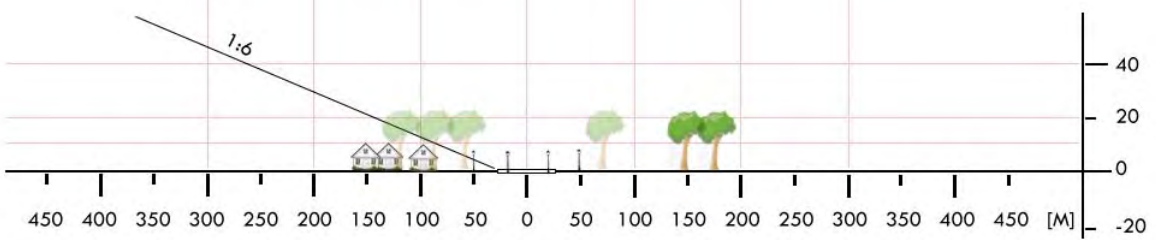

WPI 3a	Nowa Wola / boisko		Współrzędne geograficzne		52° 05,58' N 020° 58,37' E
	gm. Lesznowola		Wzniesienie nad poziom morza		374 ft
	pow. piaseczyński woj. mazowieckie				
Stopień trudności		Wariant IIb			
Główny kierunek podejścia		015° / 195°		Światła podejścia	
Główny kierunek startu		195° / 015°		brak	
		FATO		TLOF	
Wymiary		95 x 50 m		10 x 10 m	
Rodzaj nawierzchni		trawa		trawa	
Oznakowanie		brak		brak	
Oświetlenie		brak		brak	
Oświetlenie przeszkód		brak			
Wskaźnik kierunku wiatru		brak			
Minimalne warunki atmosferyczne do startu i lądowania		Dzień		Noc	
		Widzialność		3000 m	
		Pułap chmur		Podstawa chmur	
		1500 m		1200 ft	
Stale przeszkody: Linia wysokiego napięcia h=8m na kier. S w odległości 65m					
Ograniczenia lokalne: Lądowisko w strefie CTR EPWA			Procedury specjalne: Lądowanie w nocy przy asyście straży pożarnej		
Cat. A					
			Łączność z Okęcie TWR 118,300MHz		
Administrator terenu		UG Lesznowola, tel. 22 7579340 - 42			
Łączność radiotelefoniczna		169,000 MHz (kanał 39); 149,900 (kanał U02)			
Pomoc medyczna, nr tel.		PR Piaseczno, tel. 22 7567511			
Straż Pożarna, nr tel.		KP PSP Piaseczno, tel. 22 7567243			
Policja, nr tel.		KP Lesznowola, tel. 22 7579386, Piaseczno tel. 22 6045222			
Służba ruchu lotniczego		Warszawa INFO 119,450MHz			
Osłona meteorologiczna		IMGW Okęcie, tel. 22 8460682, 22 6504485			
Zabezpieczenie terenu: Straż Pożarna, załoga HEMS					

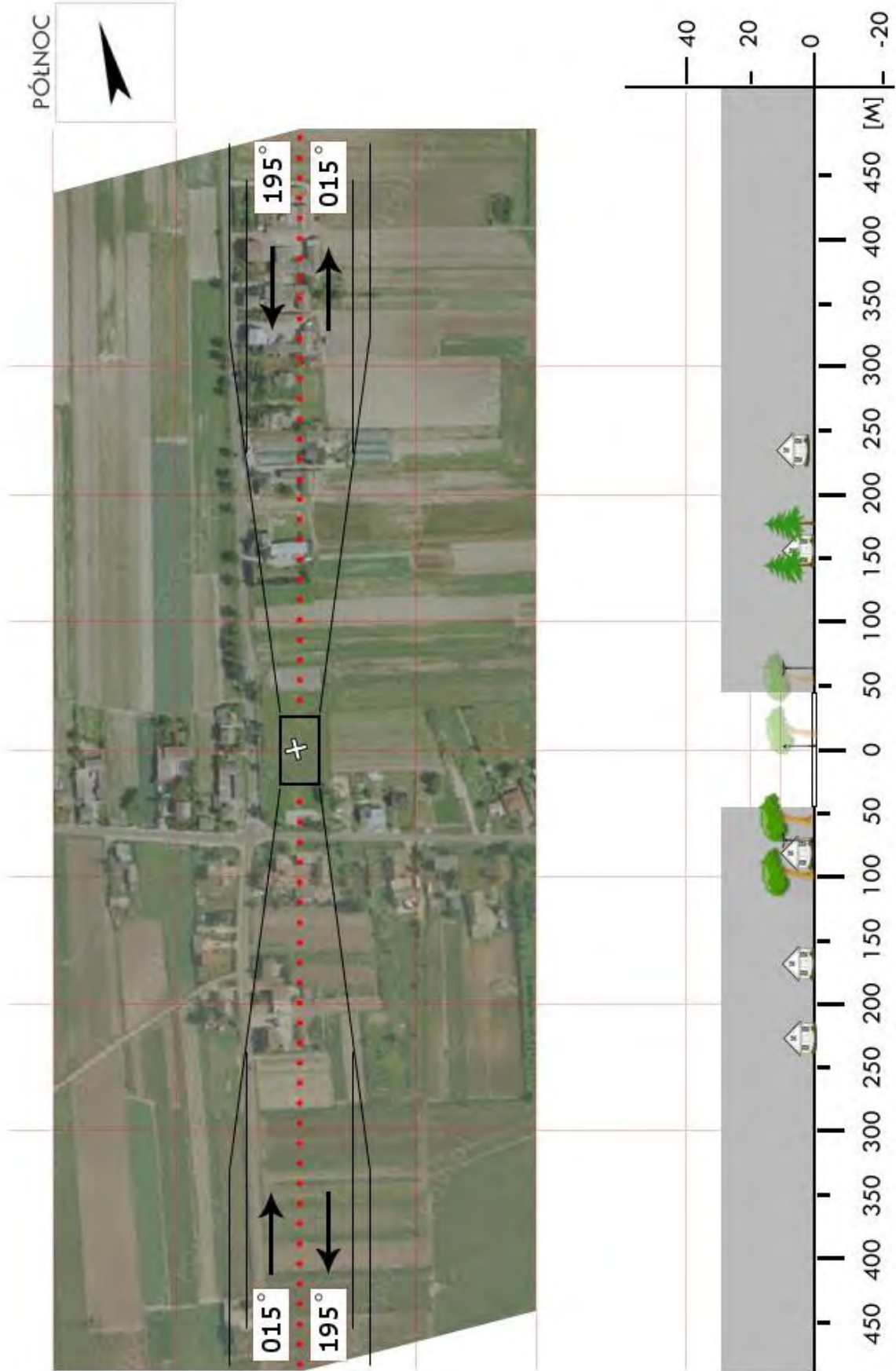

WPI 04	Wólka Kozodawska / boisko*		Współrzędne geograficzne		52° 02,45' N 021° 00,55' E
	gm. Piaseczno		Wzniesienie nad poziom morza		334 ft
	pow. piaseczyński woj. mazowieckie				
Stopień trudności		I			
Główny kierunek podejścia		180° / 315°		Światła podejścia	
Główny kierunek startu		135° / 360°		brak	
		FATO		TLOF	
Wymiary		25 x 50 m		15 x 15 m	
Rodzaj nawierzchni		trawa		trawa	
Oznakowanie		brak		brak	
Oświetlenie		brak		brak	
Oświetlenie przeszkód		brak			
Wskaźnik kierunku wiatru		brak			
Minimalne warunki atmosferyczne do startu i lądowania		Dzień		Noc	
		Widzialność		Widzialność	
		Pułap chmur		Podstawa chmur	
		1500 m		3000 m	
		500 ft		1200 ft	
Stale przeszkody: Dom na kierunku 305° o wysokości ok. 9÷10 metrów					
Ograniczenia lokalne: brak			Procedury specjalne: brak		
Administrator terenu		Witold Faliszewski tel. 601 271 074			
Łączność radiotelefoniczna		169,000 MHz (kanał 39)			
Pomoc medyczna, nr tel.		PR Piaseczno, tel. 22 756 7511			
Straż Pożarna, nr tel.		KP PSP Piaseczno, tel. 22 756 7243, 22 750 1819			
Policja, nr tel.		Piaseczno, tel. 22 756 7018			
Służba ruchu lotniczego		Warszawa INFO 119,450 MHz, tel. 22 574 5588			
Osłona meteorologiczna		IMGW Okęcie, tel. 22 846 0682, 22 650 4485			
Zabezpieczenie terenu: Straż Pożarna					
----- * ul. Źródłana: boisko boczne/pomocnicze LKS „Sparta” Jazgarzew.					

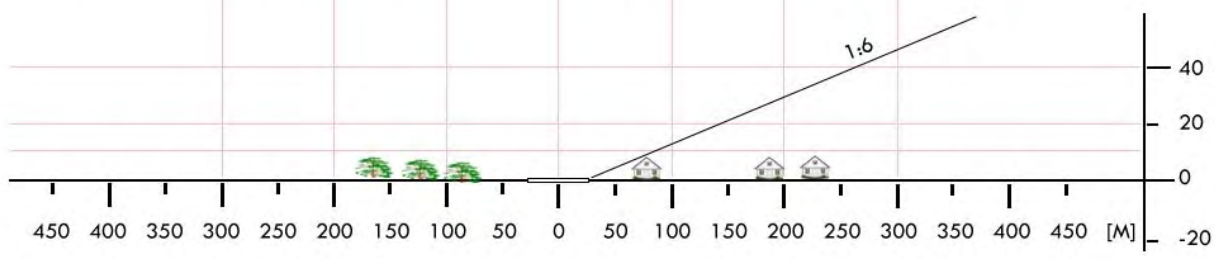
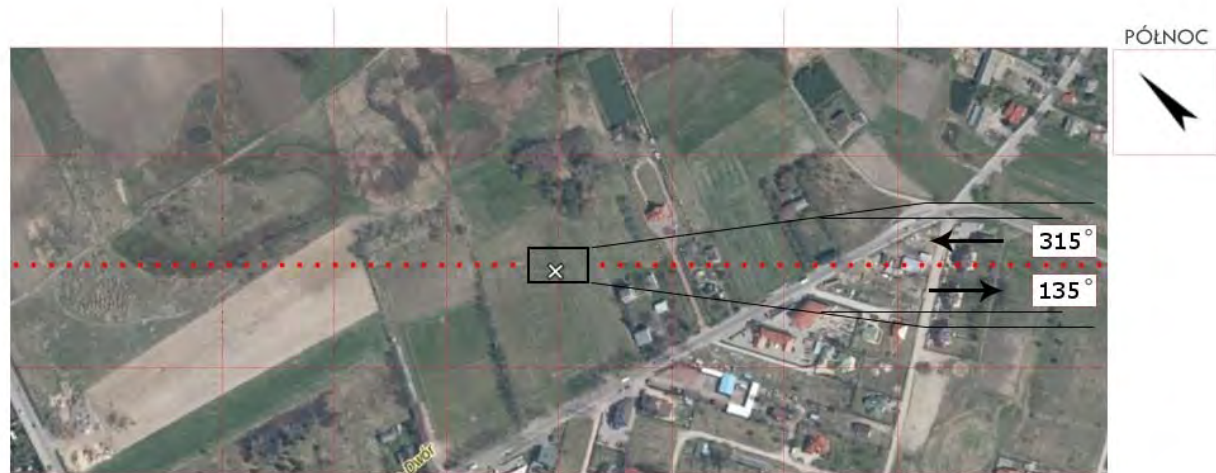
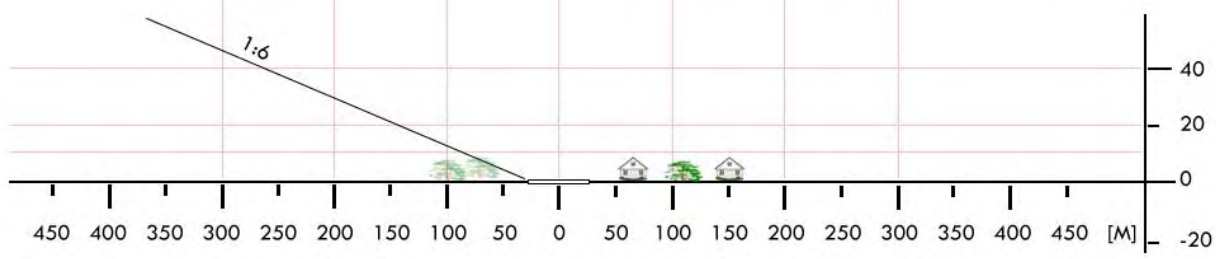
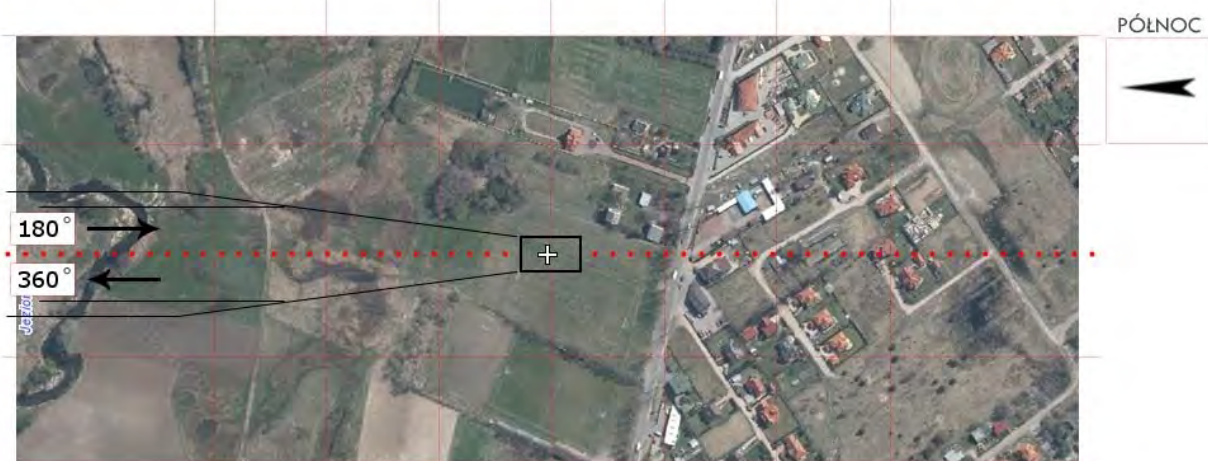

WPI 4a	Piaseczno / stadion miejski		Współrzędne geograficzne		52° 03,68' N 021° 02,15' E	
	gm. Piaseczno		Wzniesienie nad poziom morza		325 ft	
	pow. piaseczyński woj. mazowieckie					
Stopień trudności			Wariant IIb			
Główny kierunek podejścia			140° / 320°		Światła podejścia	
Główny kierunek startu			320° / 140°		brak	
			FATO		TLOF	
Wymiary			100 x 70 m		10 x 10 m	
Rodzaj nawierzchni			trawa		trawa	
Oznakowanie			brak		brak	
Oświetlenie			brak		brak	
Oświetlenie przeszkód			brak			
Wskaźnik kierunku wiatru			brak			
Minimalne warunki atmosferyczne do startu i lądowania			Dzień		Noc	
			Widzialność		3000 m	
			Pułap chmur		1200 ft	
Stale przeszkody: Maszt GSM h=50m na kier. 020° w odległości 190m						
Ograniczenia lokalne: Lądowisko w CTR EPWA			Procedury specjalne: Lądowanie w nocy przy asyście straży pożarnej Cat. A Łączność z Okęcie TWR 118,300MHz			
Administrator terenu			UG Piaseczno, tel. 22 7017500			
Łączność radiotelefoniczna			169,000 MHz (kanał 39); 149,900 (kanał U02)			
Pomoc medyczna, nr tel.			PR Piaseczno, tel. 22 7567511			
Straż Pożarna, nr tel.			KP PSP Piaseczno, tel. 22 7567243			
Policja, nr tel.			KPP Piaseczno, tel. 22 6045222, -13			
Służba ruchu lotniczego			Warszawa INFO 119,450MHz			
Osłona meteorologiczna			IMGW Okęcie, tel. 22 8460682, 22 6504485			
Zabezpieczenie terenu: Straż Pożarna, załoga HEMS						

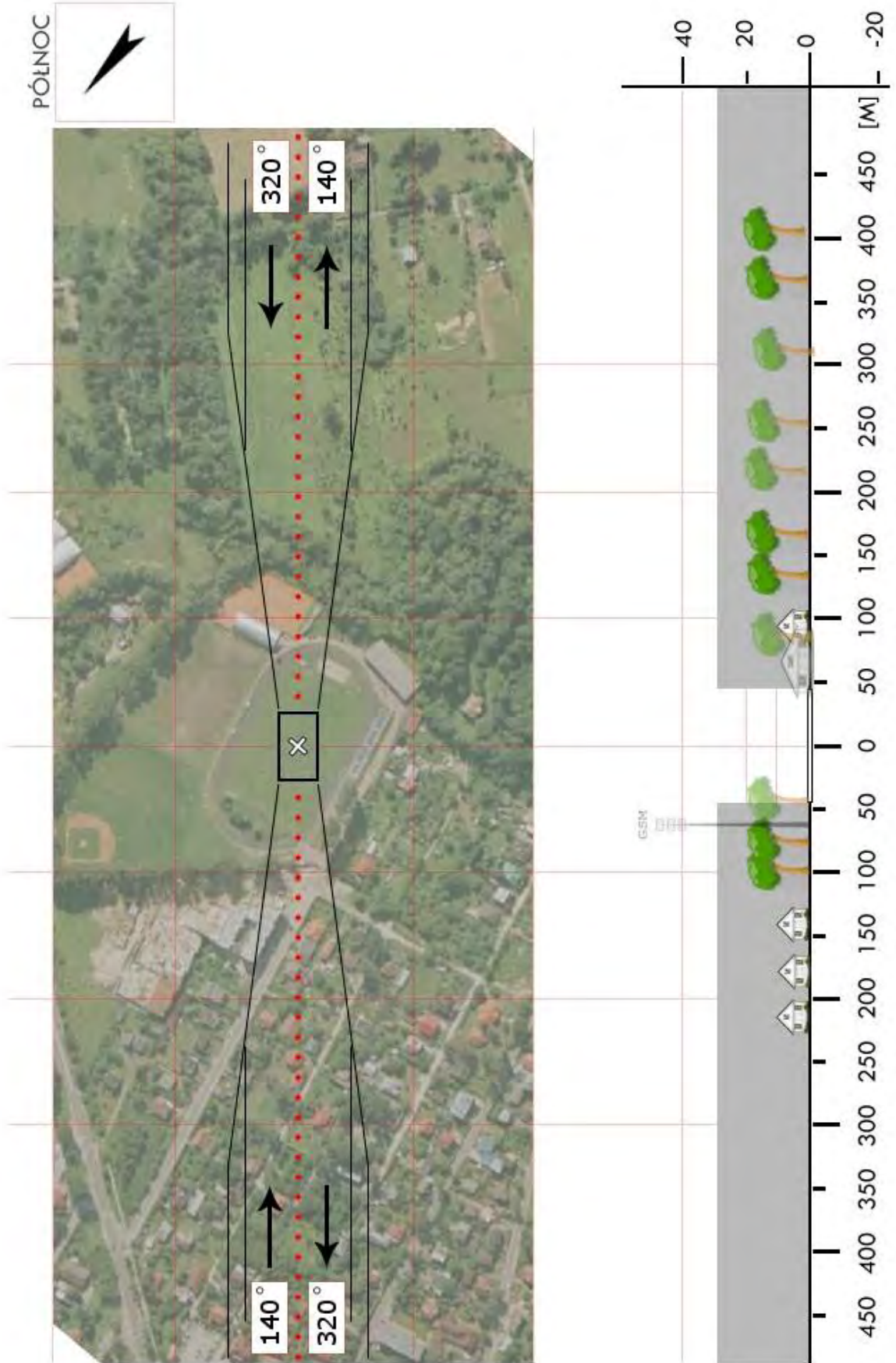

WPI 4d	Głusków / boisko		Współrzędne geograficzne	52° 02,41' N	
	gm. Piaseczno			020° 56,58' E	
	pow. piaseczyński woj. mazowieckie		Wzniesienie nad poziom morza	334 ft	
Stopień trudności		Wariant IIb			
Główny kierunek podejścia		270° / 090°	Światła podejścia		
Główny kierunek startu		090° / 270°	brak		
		FATO	TLOF		
Wymiary		25 x 95 m	10 x 10 m		
Rodzaj nawierzchni		trawa	trawa		
Oznakowanie		brak	brak		
Oświetlenie		brak	brak		
Oświetlenie przeszkód		brak			
Wskaźnik kierunku wiatru		brak			
Minimalne warunki atmosferyczne do startu i lądowania			Dzień	Noc	
		Widzialność	1500 m	Widzialność	3000 m
		Pułap chmur	500 ft	Podstawa chmur	1200 ft
Stale przeszkody: Maszt GSM h=50m na kier. 315° w odległości 200m; Linia energetyczna h=12m na kier. 270° w odległości 62m; Drzewa h=18m na kier. 090° w odległości 80m.					
Ograniczenia lokalne: Lądowisko w CTR EPWA		Procedury specjalne: Lądowanie w nocy przy asyście straży pożarnej Cat. A Łączność z Okęcie TWR 118,300MHz			
Administrator terenu		UG Piaseczno, tel. 22 701 7500			
Łączność radiotelefoniczna		169,000 MHz (kanał 39); 149,900 (kanał U02)			
Pomoc medyczna, nr tel.		PR Piaseczno, tel. 22 756 7511			
Straż Pożarna, nr tel.		KP PSP Piaseczno, tel. 22 756 7243			
Policja, nr tel.		KPP Piaseczno, tel. 22 6045222, -13			
Służba ruchu lotniczego		Warszawa INFO 119,450MHz			
Osłona meteorologiczna		IMGW Okęcie, tel. 22 846 0682, 22 650 4485			
Zabezpieczenie terenu: Straż Pożarna, załoga HEMS					

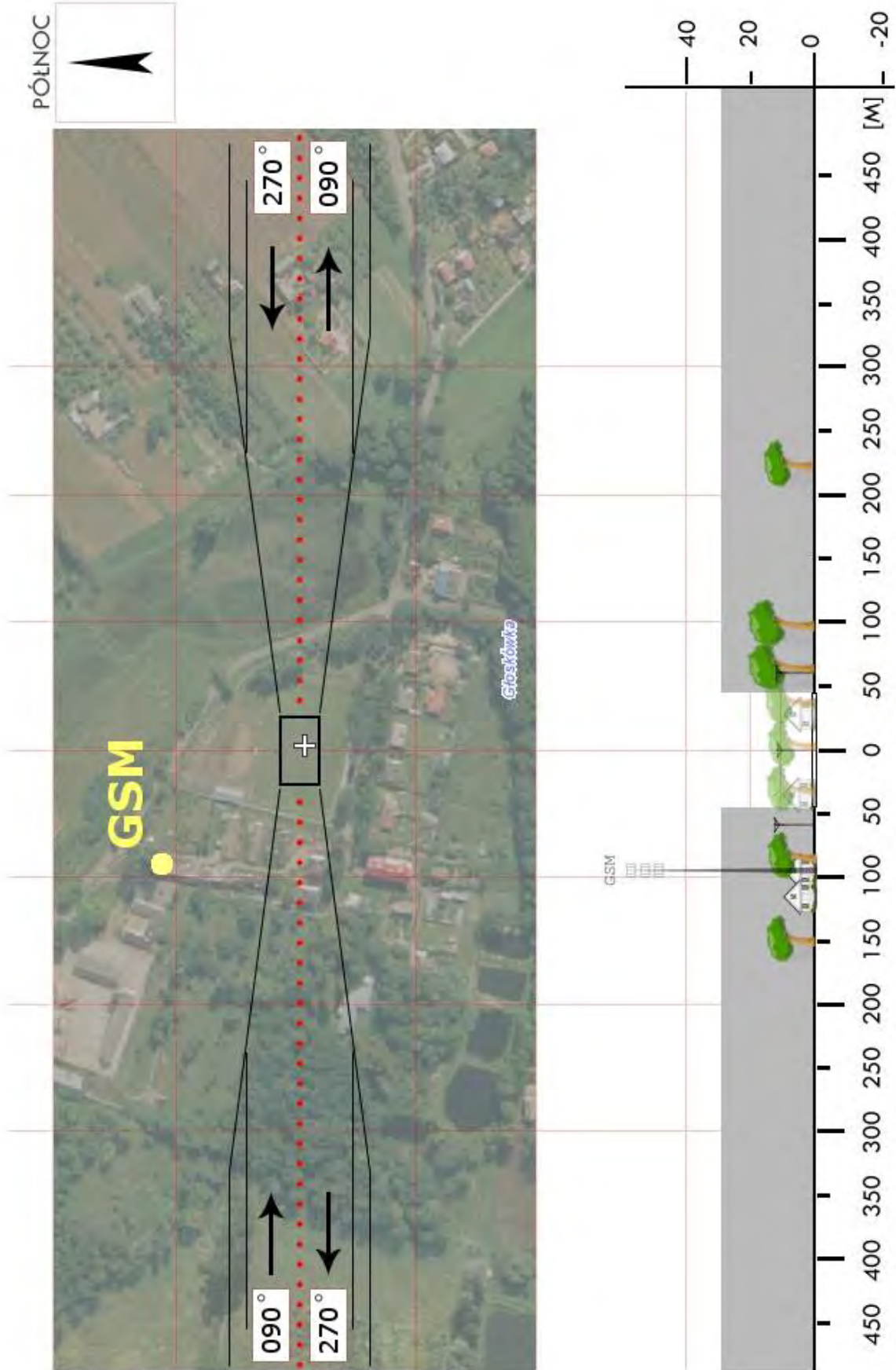

PÓLNOC



GSM

270°
090°

090°
270°

Elektronika

GSM

40
20
0
-20

450 400 350 300 250 200 150 100 50 0 50 100 150 200 250 300 350 400 450 [M]

WPI 05	Prażmów / boisko		Współrzędne geograficzne		51° 56,63' N 020° 57,39' E
	gm. Prażmów		Wzniesienie nad poziom morza		393 ft
	pow. piaseczyński woj. mazowieckie				
Stopień trudności		I			
Główny kierunek podejścia		205° / 025°		Światła podejścia	
Główny kierunek startu		025° / 205°		brak	
		FATO		TLOF	
Wymiary		50 x 25 m		15 x 15 m	
Rodzaj nawierzchni		trawa		trawa	
Oznakowanie		brak		brak	
Oświetlenie		brak		brak	
Oświetlenie przeszkód		brak			
Wskaźnik kierunku wiatru		brak			
Minimalne warunki atmosferyczne do startu i lądowania		Dzień		Noc	
		Widzialność		Widzialność	
		Pułap chmur		Podstawa chmur	
		1500 m		3000 m	
		500 ft		1200 ft	
Stale przeszkody: 180° - zalesienie, przewody średniego napięcia, wysokość do 12m odległość 200m. 270° - przewody średniego napięcia, wysokość do 12m odległość 120m, szkoła.					
Ograniczenia lokalne: brak			Procedury specjalne: Lądowanie w nocy przy asyście straży pożarnej		
Administrator terenu		Zb.Bulicki, ul. Szkolna 15; Piaseczno, tel. 662162915			
Łączność radiotelefoniczna		169,000 MHz (kanał 39); 149,900 MHz (kanał U02)			
Pomoc medyczna, nr tel.		PR Piaseczno, tel. 22 7567511			
Straż Pożarna, nr tel.		PSP Piaseczno, tel. 22 7567243			
Policja, nr tel.		tel. 22 7270587			
Służba ruchu lotniczego		Warszawa Informacja 119,450 MHz			
Osłona meteorologiczna		IMGW Warszawa tel. 22 8460682, 22 6504485			
Zabezpieczenie terenu: Straż Pożarna					

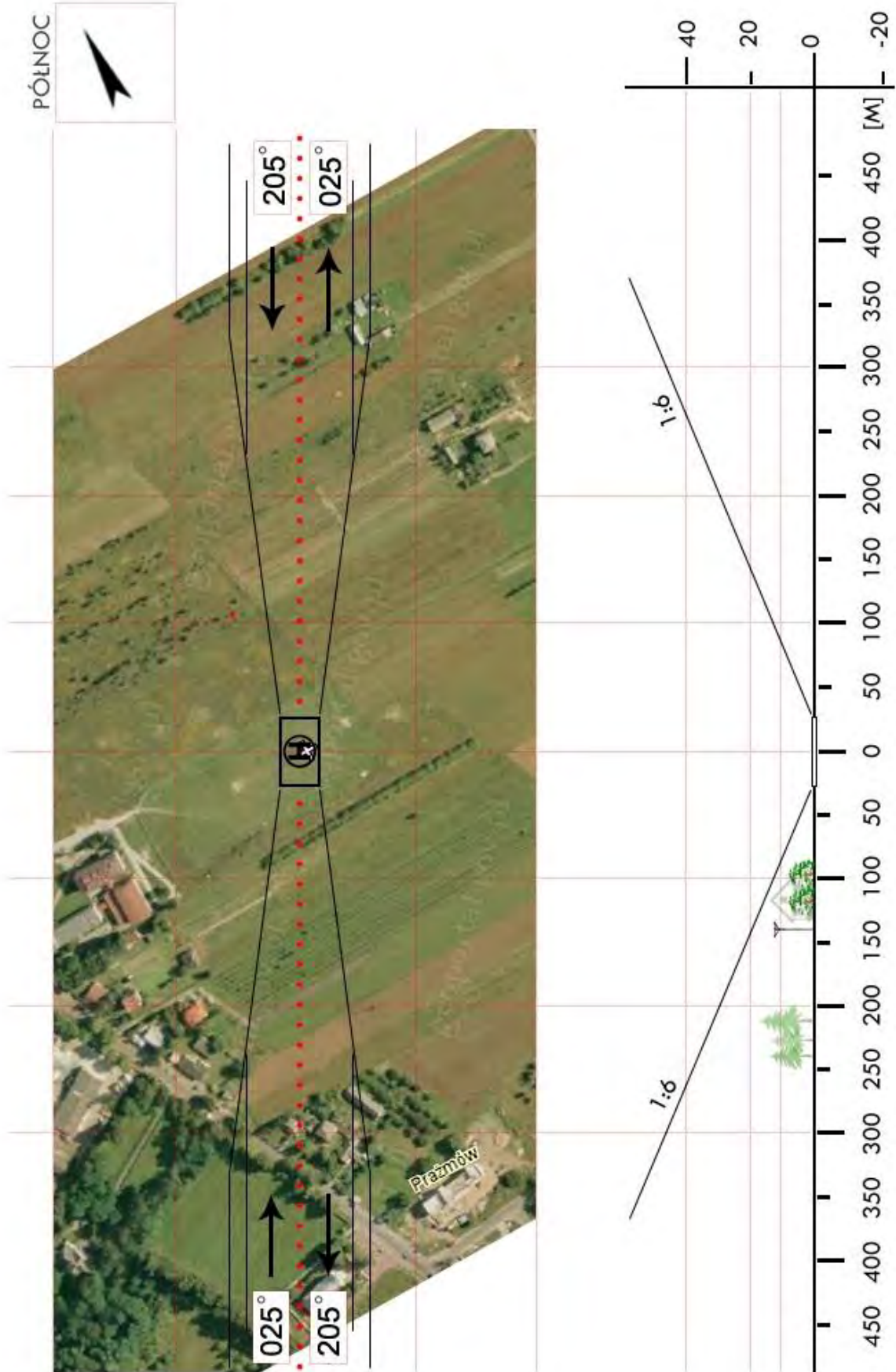

WPI 6a	Tarczyn / boisko		Współrzędne geograficzne		51° 59,32' N 020° 50,07' E
	gm. Tarczyn		Wzniesienie nad poziom morza		492 ft
	pow. piaseczyński woj. mazowieckie				
Stopień trudności		Wariant IIb			
Główny kierunek podejścia		065° / 245°		Światła podejścia	
Główny kierunek startu		245° / 065°		brak	
		FATO		TLOF	
Wymiary		100 x 70 m		10 x 10 m	
Rodzaj nawierzchni		trawa		trawa	
Oznakowanie		brak		brak	
Oświetlenie		brak		brak	
Oświetlenie przeszkód		brak			
Wskaźnik kierunku wiatru		brak			
Minimalne warunki atmosferyczne do startu i lądowania		Dzień		Noc	
		Widzialność		Widzialność	
		Pułap chmur		Podstawa chmur	
		1500 m		3000 m	
		500 ft		1200 ft	
Stale przeszkody: Wieża ciśnień h=40m na kier. 135° w odległości 32m; linia WN na słupach h=14m po stronie północnej i wschodniej – przecina ścieżkę podejścia 245 w odl. 65–130m; hala sportowa h=9m po stronie zachodniej					
Ograniczenia lokalne: W pobliżu CTR EPWA (Okęcie TWR 118,300MHz), Tarczyn – punkt TANGO			Procedury specjalne: Cat. A		
Administrator terenu		UG Tarczyn, tel. 22 715 7900			
Łączność radiotelefoniczna		169,000 MHz (kanał 39); 149,900 (kanał U02)			
Pomoc medyczna, nr tel.		PR Grójec, tel. 48 664 2309			
Straż Pożarna, nr tel.		KP PSP Piaseczno, tel. 22 756 7243			
Policja, nr tel.		KPP Piaseczno, tel. 22 604 5213, -22			
Służba ruchu lotniczego		Warszawa INFO 119,450MHz			
Osłona meteorologiczna		IMGW Okęcie, tel. 22 846 0682, 22 650 4485			
Zabezpieczenie terenu: Straż Pożarna, załoga HEMS					

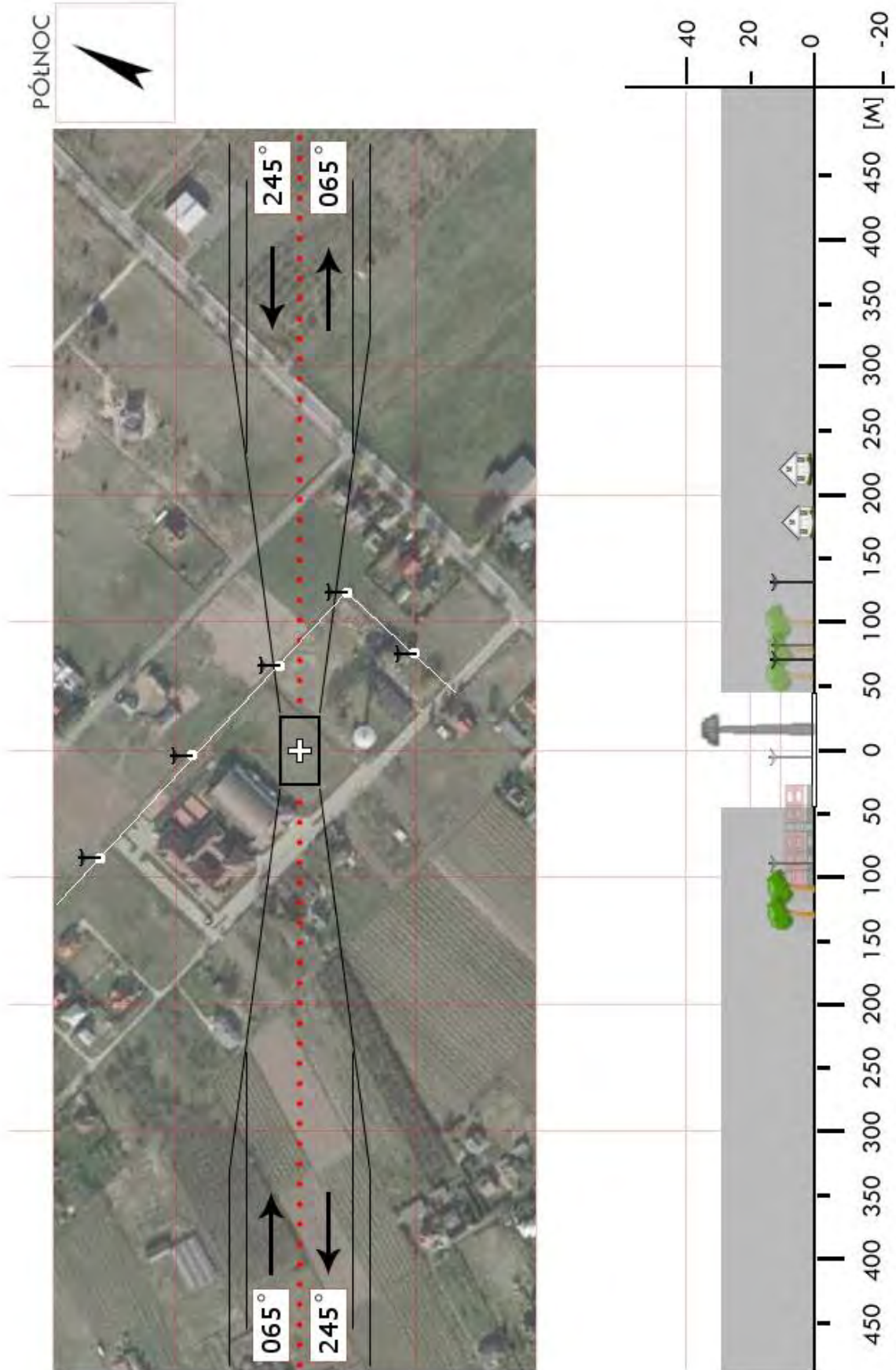

WPI 6b	Prace Małe / boisko		Współrzędne geograficzne		51° 58,67' N 020° 53,52' E
	gm. Tarczyn		Wzniesienie nad poziom morza		417 ft
	pow. piaseczyński woj. mazowieckie				
Stopień trudności		Wariant IIb			
Główny kierunek podejścia		310° / 130°		Światła podejścia	
Główny kierunek startu		130° / 310°		brak	
		FATO		TLOF	
Wymiary		100 x 70 m		10 x 10 m	
Rodzaj nawierzchni		trawa		trawa	
Oznakowanie		brak		brak	
Oświetlenie		brak		brak	
Oświetlenie przeszkód		brak			
Wskaźnik kierunku wiatru		brak			
Minimalne warunki atmosferyczne do startu i lądowania		Dzień		Noc	
		Widzialność		Widzialność	
		Pułap chmur		Podstawa chmur	
		1500 m		3000 m	
		500 ft		1200 ft	
Stale przeszkody: Linia elektryczna h=10m na kier. 310° w odległości 90m					
Ograniczenia lokalne: W pobliżu CTR EPWA (Okęcie TWR 118,300MHz), Tarczyn – punkt TANGO			Procedury specjalne: Lądowanie w nocy przy asyście straży pożarnej Cat. A		
Administrator terenu		UG Tarczyn, tel. 22 7157900			
Łączność radiotelefoniczna		169,000 MHz (kanał 39); 149,900 (kanał U02)			
Pomoc medyczna, nr tel.		PR Grójec, tel. 48 6642309			
Straż Pożarna, nr tel.		KP PSP Piaseczno, tel. 22 7567243			
Policja, nr tel.		KPP Piaseczno, tel. 22 6045213, -22			
Służba ruchu lotniczego		Warszawa INFO 119,450MHz			
Osłona meteorologiczna		IMGW Okęcie, tel. 22 8460682, 22 6504485			
Zabezpieczenie terenu: Straż Pożarna, załoga HEMS					

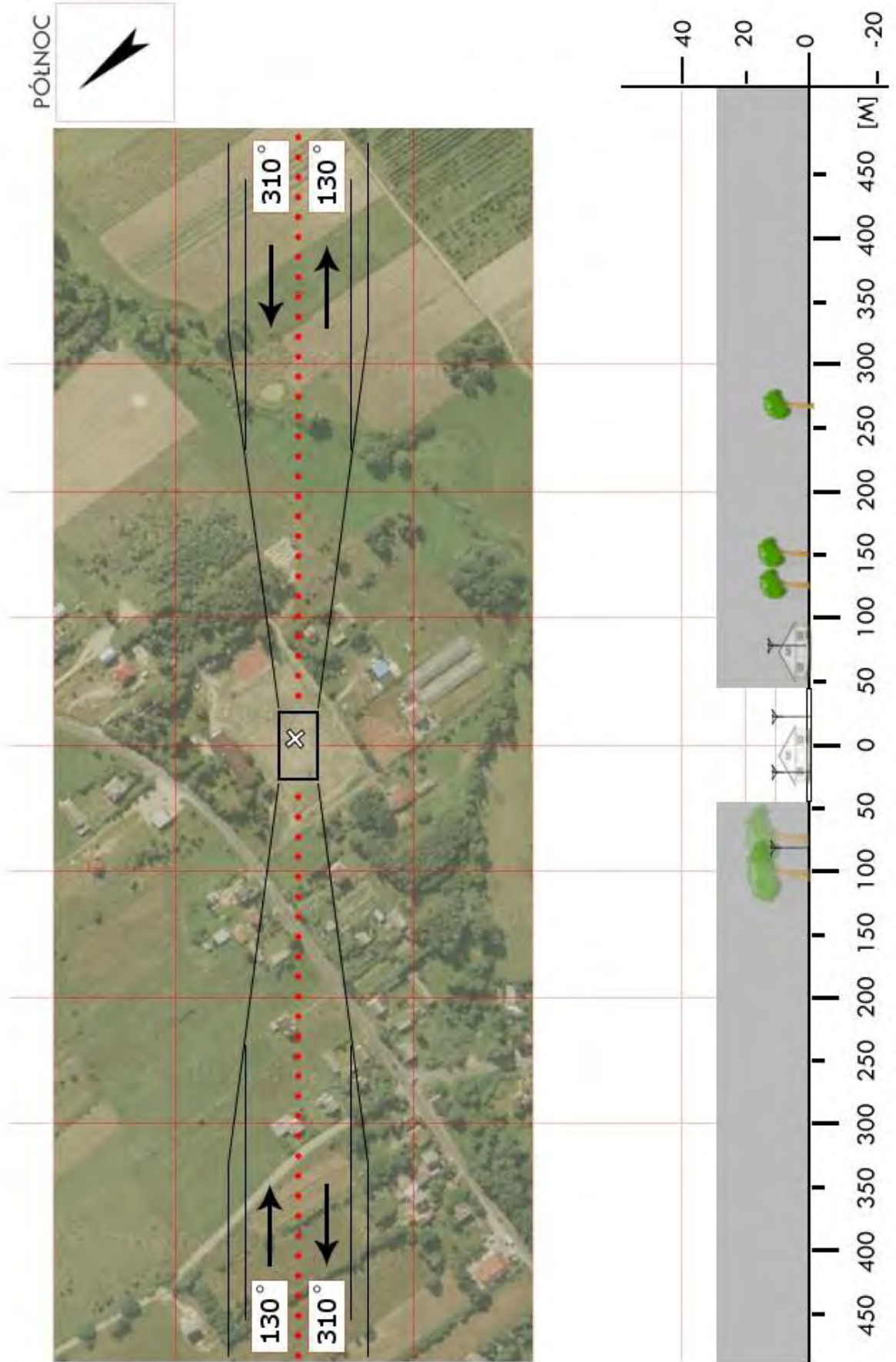

WPL 01	Bielsk / boisko		Współrzędne geograficzne	52°39,98' N 019°48,21' E	
	gm. Bielsk				
	pow. płocki woj. mazowieckie		Wzniesienie nad poziom morza	375 ft	
Stopień trudności		Wariant IIb			
Główny kierunek podejścia		030° / 210°	Światła podejścia		
Główny kierunek startu		030° / 210°	brak		
		FATO	TLOF		
Wymiary		70 x 160 m	10 x 10 m		
Rodzaj nawierzchni		trawa	trawa		
Oznakowanie		brak	brak		
Oświetlenie		brak	brak		
Oświetlenie przeszkód		brak			
Wskaźnik kierunku wiatru		brak			
Minimalne warunki atmosferyczne do startu i lądowania			Dzień	Noc	
		Widzialność	1500 m	Widzialność	3000 m
		Pułap chmur	500 ft	Podstawa chmur	1200 ft
Stale przeszkody: Dwie wieże kościoła na kierunku 360° o wysokości ok. 70m. w odl. ok. 500m Zachodni i wschodni skraj boiska wysokie drzewa wys. ok. 18÷20m. Północny skraj ogrodzenie-siatka ok. 3m oraz budynek i oświetlone korty tenisowe. Południowy skraj linia drzew, wys. 18m w odl. 120m od środka TLOF					
Ograniczenia lokalne: brak		Procedury specjalne: Środek TLOF przesunięty bliżej północnej granicy boiska. Cat. A Lądowanie w nocy przy asyście straży pożarnej.			
Administrator terenu		Urząd Gminy w Bielsku			
Łączność radiotelefoniczna		PR 169,000 MHz (kanał 39)			
Pomoc medyczna, nr tel.		tel. 24 2615031, 24 2673582			
Straż Pożarna, nr tel.		OSP, tel. 24 2615695, 502 047612			
Policja, nr tel.		tel. 24 2661438			
Służba ruchu lotniczego		Olsztyn Informacja 118,775 MHz			
Osłona meteorologiczna		IMGW Warszawa, tel. 22 8460682			
Zabezpieczenie terenu: Straż Pożarna					

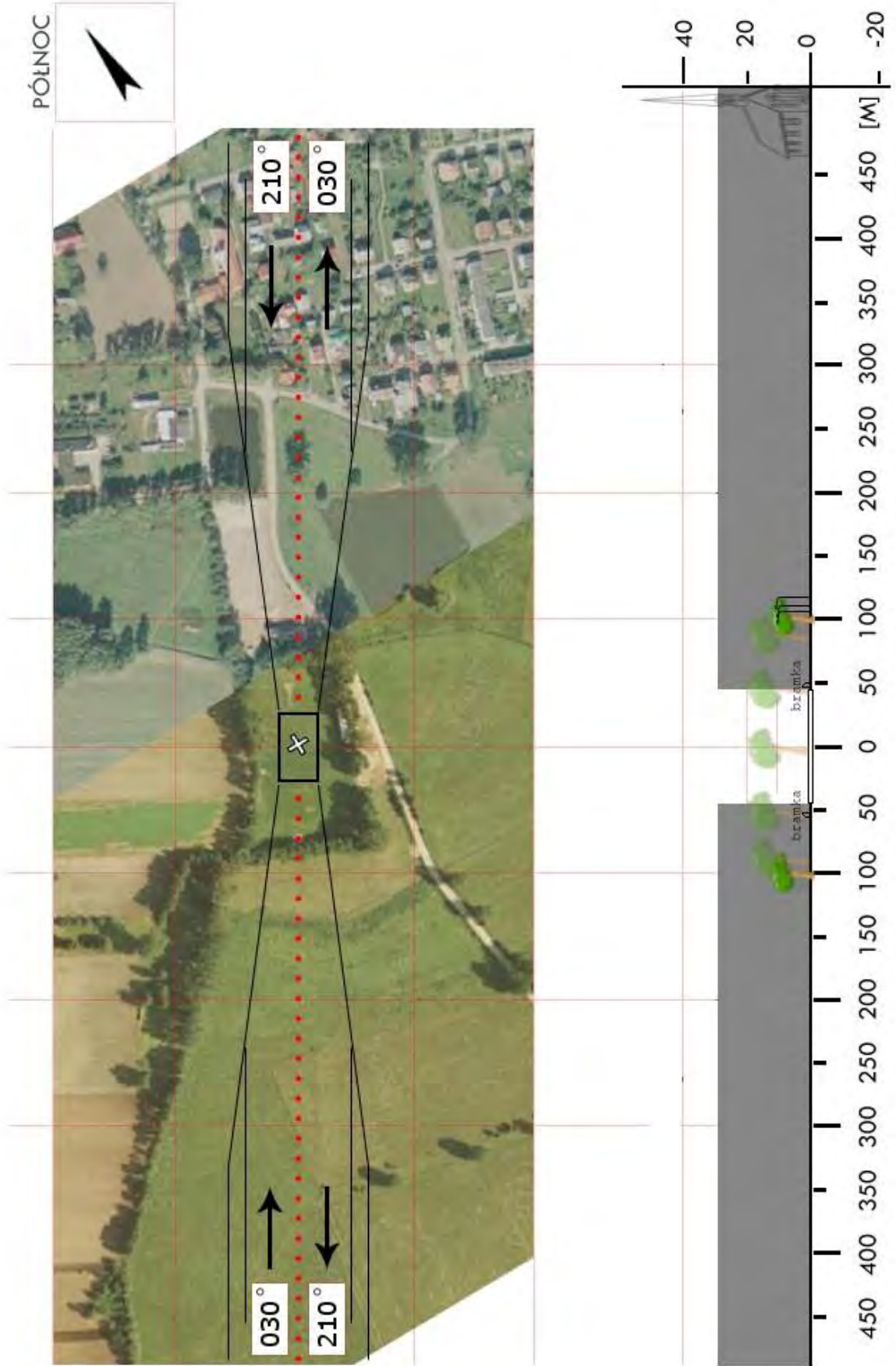

WPL 03	Bodzanów / stadion		Współrzędne geograficzne		52°29,61' N 020°02,48' E	
	gm. Bodzanów		Wzniesienie nad poziom morza		371 ft	
	pow. płocki woj. mazowieckie					
Stopień trudności			Wariant IIb			
Główny kierunek podejścia			090° / 270°		Światła podejścia	
Główny kierunek startu			090° / 270°		brak	
			FATO		TLOF	
Wymiary			75 x 105 m		10 x 10 m	
Rodzaj nawierzchni			trawa		trawa	
Oznakowanie			brak		brak	
Oświetlenie			brak		brak	
Oświetlenie przeszkód			brak			
Wskaźnik kierunku wiatru			brak			
Minimalne warunki atmosferyczne do startu i lądowania			Dzień		Noc	
			Widzialność		3000 m	
			Pułap chmur		1200 ft	
Stale przeszkody: Od północy i południa linia drzew wysokości ok. 20m w odl. 50m od środka TLOF. Na kierunkach podejścia dwie bramki o wys. 2,5m na granicach FATO. Południowa granica FATO - maszt flagowy wys. 10m.						
Ograniczenia lokalne: brak			Procedury specjalne: Lądowanie w nocy przy asyście straży pożarnej. Cat. A			
Administrator terenu			Urząd Gminy Bodzanów			
Łączność radiotelefoniczna			PR 169,000 MHz (kanał 39)			
Pomoc medyczna, nr tel.			Ośr. Zdrowia, tel. 24 2607028			
Straż Pożarna, nr tel.			OSP tel. 24 2607233, 24 2606207, 693 505968			
Policja, nr tel.			tel. 24 2661442			
Służba ruchu lotniczego			Olsztyn Informacja 118,775 MHz			
Osłona meteorologiczna			IMGW Warszawa, tel. 22 8460682			
Zabezpieczenie terenu: Straż Pożarna						

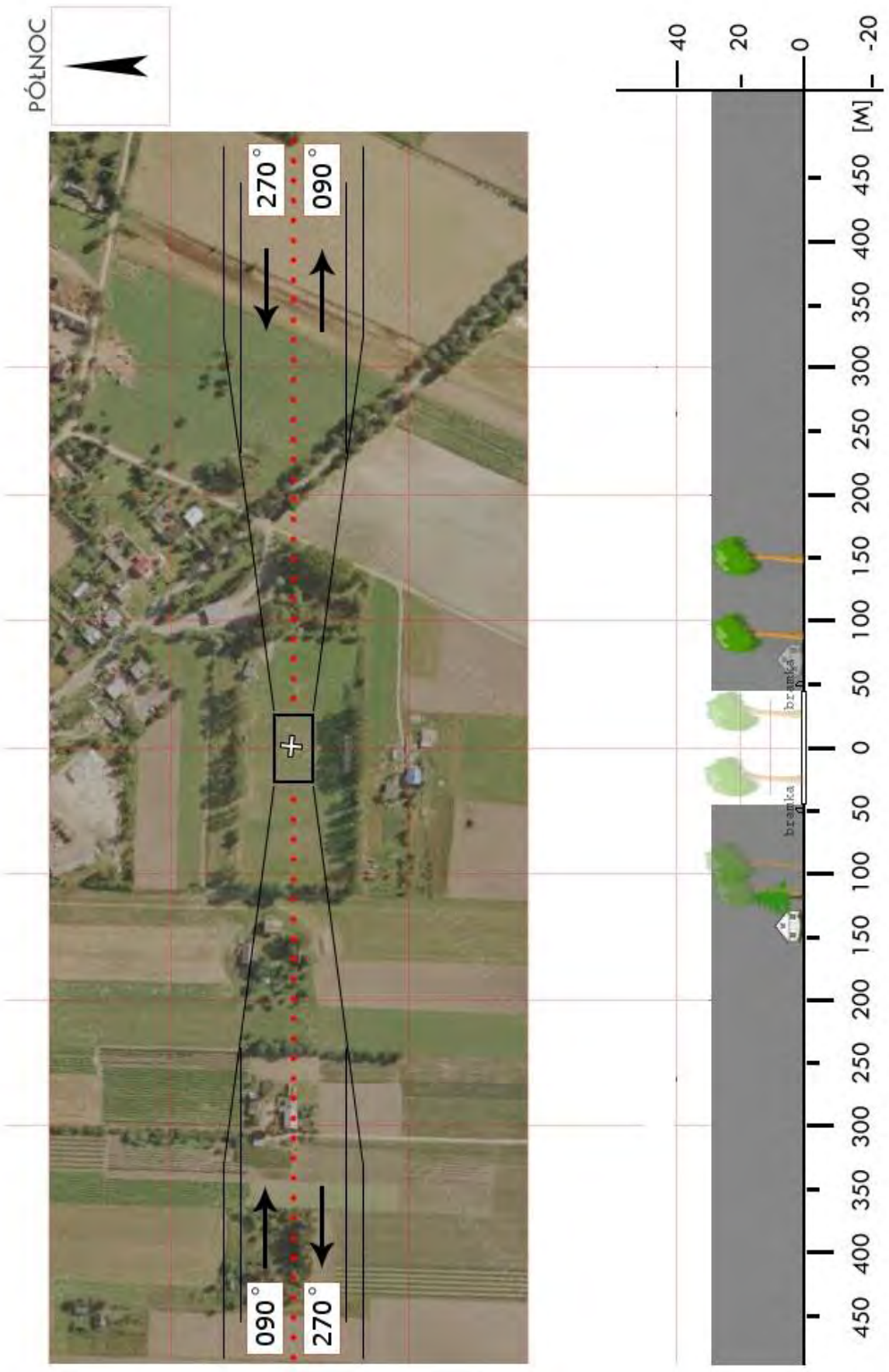

WPL 05	Drobin / boisko		Współrzędne geograficzne	52° 44,37' N	
	gm. Drobin			019° 59,27' E	
	pow. płocki		Wzniesienie nad poziom morza	422 ft	
	woj. mazowieckie				
Stopień trudności		Wariant IIb			
Główny kierunek podejścia		015° / 195°	Światła podejścia		
Główny kierunek startu		195° / 015°	brak		
		FATO	TLOF		
Wymiary		25 x 95 m	10 x 10 m		
Rodzaj nawierzchni		trawa	trawa		
Oznakowanie		brak	brak		
Oświetlenie		brak	brak		
Oświetlenie przeszkód		brak			
Wskaźnik kierunku wiatru		brak			
Minimalne warunki atmosferyczne do startu i lądowania			Dzień	Noc	
		Widzialność	1500 m	Widzialność	3000 m
		Pułap chmur	500 ft	Podstawa chmur	1200 ft
Stale przeszkody: Drzewa h=20÷25m po bokach boiska, wzdłuż kier. startów/lądowań; Maszt kratownicowy na dachu budynku szkoły h=30m w odległości 110m na kierunku 255°; Drzewa h=6-8m na kierunku podejścia 195°, północna granica boiska.					
Ograniczenia lokalne: brak		Procedury specjalne: Cat. A			
Administrator terenu		Urząd Gminy Drobin, tel. 24 2601441			
Łączność radiotelefoniczna		169,000 MHz (kanał 39); 149,900 (kanał U02)			
Pomoc medyczna, nr tel.		DM07-02 Płock, tel. 48 361 9381, 24 264 3012			
Straż Pożarna, nr tel.		KW PSP, tel. 22 559 5104			
Policja, nr tel.		KWP, Oficer dyż., tel. 22 603 6555			
Służba ruchu lotniczego		ATC lub FIS dla danej przestrzeni lub obszaru			
Osłona meteorologiczna		CBPL (IMGW) Warszawa, tel. 22 569 4592, -4584, 503 122 805			
Zabezpieczenie terenu: Straż Pożarna, załoga HEMS					

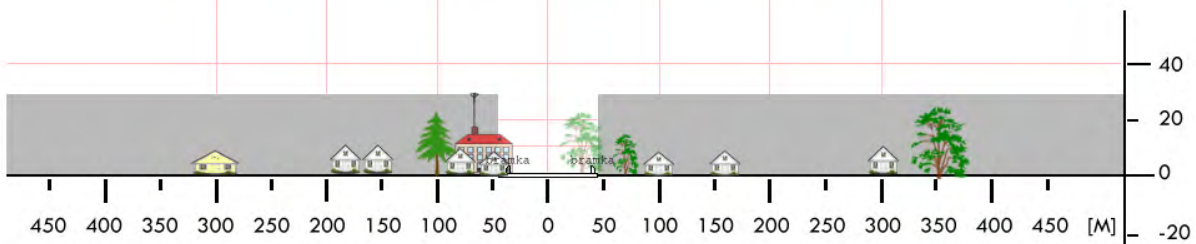
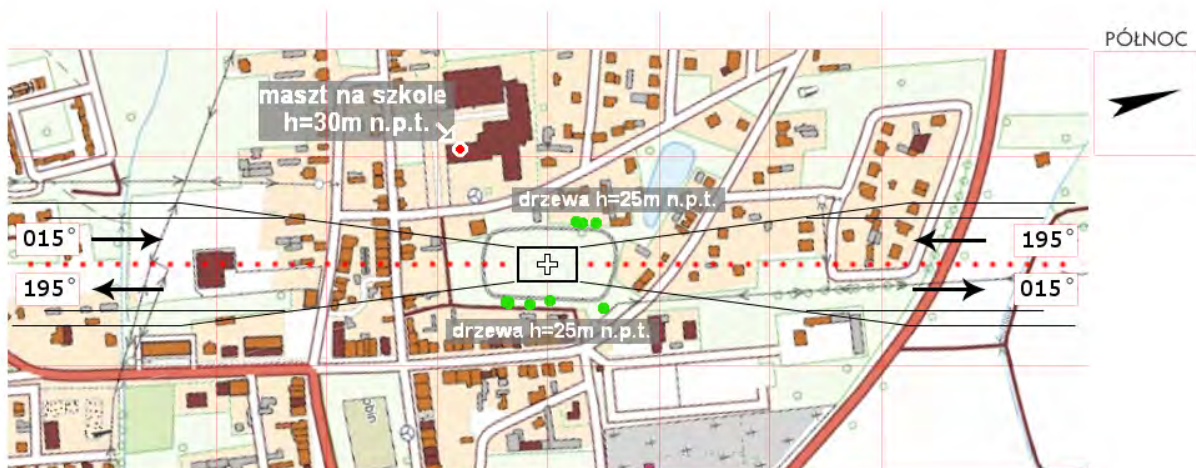

WPL 06	Gąbin / stadion		Współrzędne geograficzne	52° 24,52' N	
	gm. Gąbin			019° 44,18' E	
	pow. płocki		Wzniesienie nad poziom morza	328 ft	
woj. mazowieckie					
Stopień trudności		Wariant IIb			
Główny kierunek podejścia		210° / 030°	Światła podejścia		
Główny kierunek startu		030° / 210°	brak		
		FATO	TLOF		
Wymiary		25 x 95 m	10 x 10 m		
Rodzaj nawierzchni		trawa	trawa		
Oznakowanie		brak	brak		
Oświetlenie		brak	brak		
Oświetlenie przeszkód		brak			
Wskaźnik kierunku wiatru		brak			
Minimalne warunki atmosferyczne do startu i lądowania			Dzień	Noc	
		Widzialność	1500 m	Widzialność	3000 m
		Pułap chmur	500 ft	Podstawa chmur	1200 ft
Stale przeszkody: Stadion jest otoczony lasem sosnowym o wysokości około 25m. Po bokach bieżni lampy o wysokości 10m, poza FATO.					
Ograniczenia lokalne: brak		Procedury specjalne: Cat. A			
Administrator terenu		UMiG Gąbin, tel. 24 267 4150			
Łączność radiotelefoniczna		169,000 MHz (kanał 39); 149,900 (kanał U02)			
Pomoc medyczna, nr tel.		PR, tel. 24 277 1317, Ośr. Zdr. 24 277 1022			
Straż Pożarna, nr tel.		PSP Płock, tel. 24 366 7800			
Policja, nr tel.		Gąbin, tel. 24 277 1007			
Służba ruchu lotniczego		Warszawa INFO 119,450, tel. 22 574 5588			
Osłona meteorologiczna		IMGW Okęcie, tel. 22 846 0682, 22 650 4485			
Zabezpieczenie terenu: Straż Pożarna					

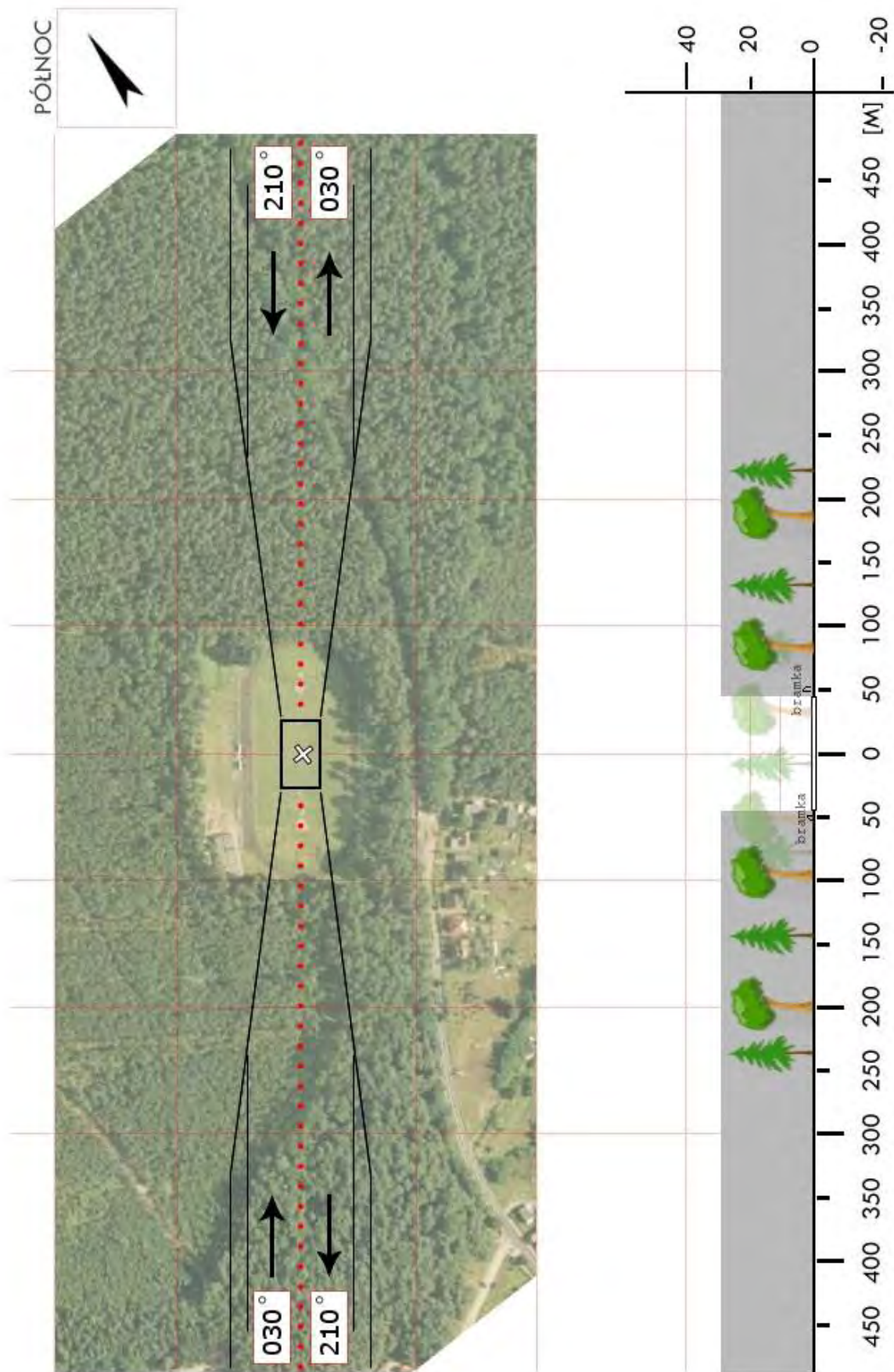

WPL 07	Łąck / łąka		Współrzędne geograficzne	52° 27,90' N 019° 36,35' E	
	gm. Łąck				
	pow. płocki		Wzniesienie nad poziom morza	285 ft	
	woj. mazowieckie				
Stopień trudności		Wariant IIa			
Główny kierunek podejścia		030° / 210°	Światła podejścia		
Główny kierunek startu		210° / 030°	brak		
		FATO	TLOF		
Wymiary		25 x 75 m	10 x 10 m		
Rodzaj nawierzchni		trawa	trawa		
Oznakowanie		brak	brak		
Oświetlenie		brak	brak		
Oświetlenie przeszkód		brak			
Wskaźnik kierunku wiatru		brak			
Minimalne warunki atmosferyczne do startu i lądowania			Dzień	Noc	
		Widzialność	1500 m	Widzialność	3000 m
		Pułap chmur	500 ft	Podstawa chmur	1200 ft
Stale przeszkody: Linia SN h=10m na kier. 050 w odl. 100m (za niskimi drzewami); Pojedyncze drzewo h=6m na kier. 230 w odl. 100m; Szpaler drzew h=10-15m wzdłuż drogi po stronie południowej w odl. 45m; Dwa maszty GSM h=40m na kier. 300 w odl. 180-200m; maszt radiowy h=35m na kier. 080 w odl. 130m; Siatka ochronna boiska h=6m po stronie zachodniej w odl. 40m					
Ograniczenia lokalne: brak		Procedury specjalne: Cat. A			
Administrator terenu		UG, tel. 24 384 1403 (p. Małgorzata Gołębiowska)			
Łączność radiotelefoniczna		169,000 MHz (kanał 39); 149,900 (kanał U02)			
Pomoc medyczna, nr tel.		WSPR Płock, tel. 24 267 8400; (Ośr. Zdr. Łąck 24 384 1416)			
Straż Pożarna, nr tel.		PSP Płock, tel. 24 366 7800			
Policja, nr tel.		Łąck, tel. 24 266 1480			
Służba ruchu lotniczego		Warszawa INFO 119,450 MHz, tel. 22 574 5585			
Osłona meteorologiczna		IMGW Okęcie, tel. 22 846 0682, 22 569 4592			
Zabezpieczenie terenu: Straż Pożarna, załoga HEMS					

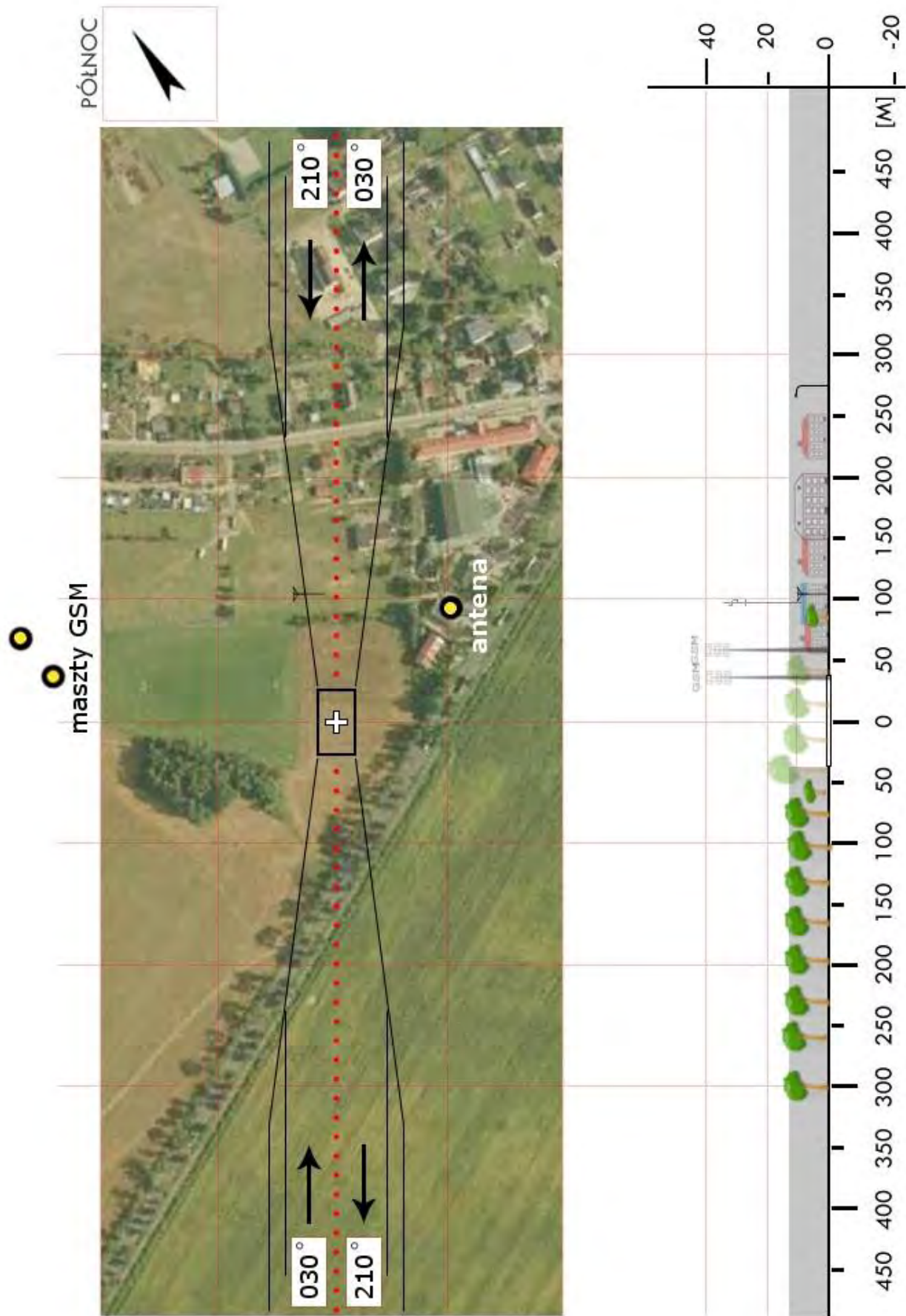

WPL 08	Mała Wieś / boisko		Współrzędne geograficzne		52°27,78' N 020°06,45' E
	gm. Mała Wieś		Wzniesienie nad poziom morza		375 ft
	pow. płocki woj. mazowieckie				
Stopień trudności		I			
Główny kierunek podejścia		100° / 280°		Światła podejścia	
Główny kierunek startu		100° / 280°		brak	
		FATO		TLOF	
Wymiary		60 x 90 m		10 x 10 m	
Rodzaj nawierzchni		trawa		trawa	
Oznakowanie		brak		brak	
Oświetlenie		brak		brak	
Oświetlenie przeszkód		brak			
Wskaźnik kierunku wiatru		brak			
Minimalne warunki atmosferyczne do startu i lądowania		Dzień		Noc	
		Widzialność		Widzialność	
		Pułap chmur		Podstawa chmur	
		1500 m		3000 m	
		500 ft		1200 ft	
Stale przeszkody:					
Budynki na podejściu z kierunkiem 280°, wys. ok. 4m;					
Linia wysokiego napięcia na północ w odległości ok. 1 km;					
Bramki boiska na północnym i południowym skraju FATO;					
Linia wysokich drzew na południowym skraju boiska wys. ok. 20 m.					
Ograniczenia lokalne:			Procedury specjalne:		
brak			Lądowanie w nocy przy asyście straży pożarnej		
Administrator terenu		Urząd Gminy Mała Wieś			
Łączność radiotelefoniczna		169,000 MHz (kanał 39)			
Pomoc medyczna, nr tel.		tel. 24 2314037			
Straż Pożarna, nr tel.		OSP, tel. 692 751 165			
Policja, nr tel.		Wyszogród, tel. 24 2311007			
Służba ruchu lotniczego		Olsztyn Informacja 118,775 MHz			
Osłona meteorologiczna		IMGW Warszawa, tel. 22 8460682			
Zabezpieczenie terenu:					
Straż Pożarna					

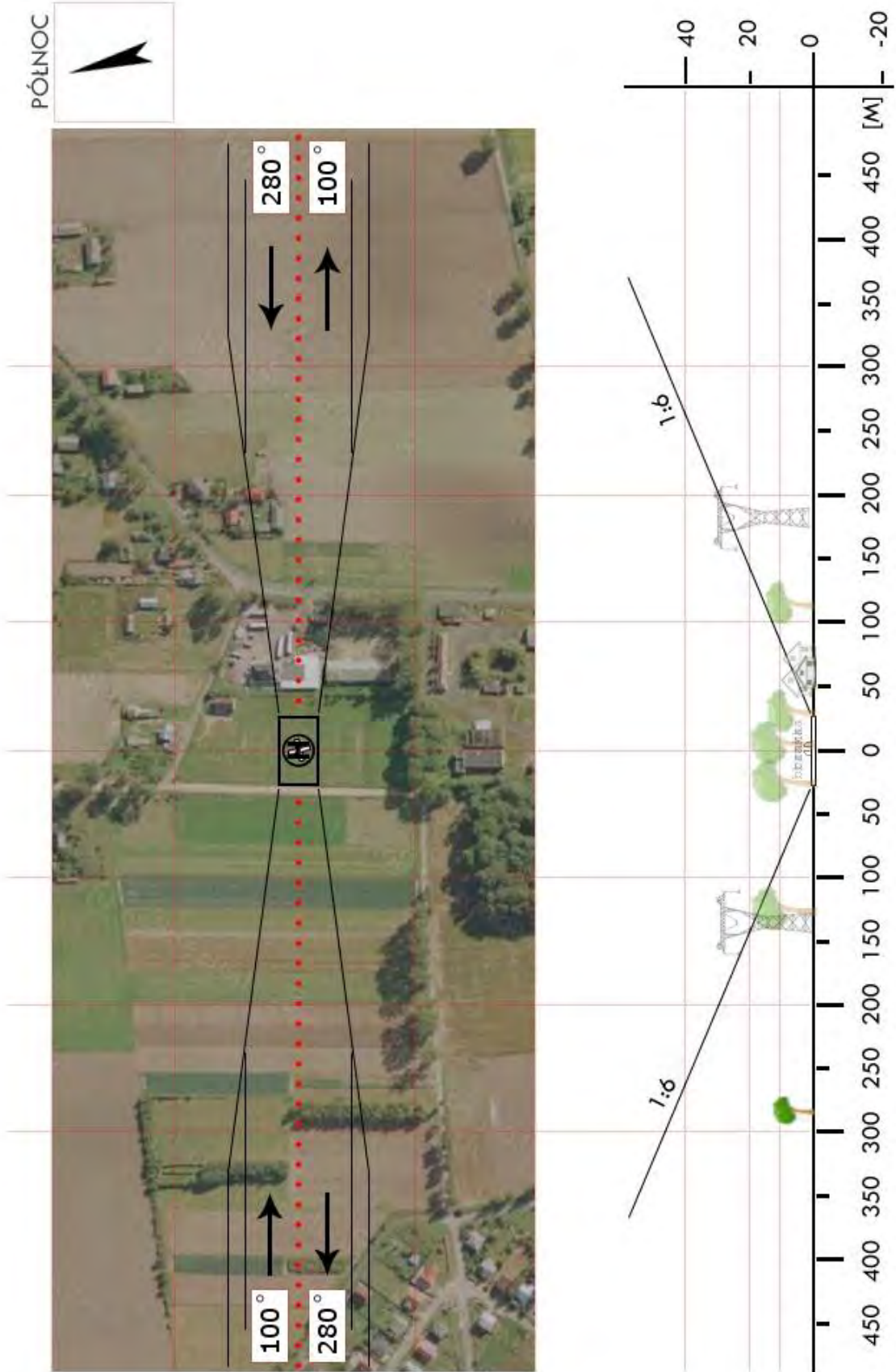

WPL 10	Radzanowo / boisko		Współrzędne geograficzne	52° 34,58' N 019° 53,87' E	
	gm. Radzanowo				
	pow. płocki		Wzniesienie nad poziom morza	469 ft	
	woj. mazowieckie				
Stopień trudności		Wariant IIa			
Główny kierunek podejścia		150° / 330°	Światła podejścia		
Główny kierunek startu		330° / 150°	brak		
		FATO	TLOF		
Wymiary		25 x 75 m	15 x 15 m		
Rodzaj nawierzchni		trawa	trawa		
Oznakowanie		brak	brak		
Oświetlenie		brak	brak		
Oświetlenie przeszkód		brak			
Wskaźnik kierunku wiatru		brak			
Minimalne warunki atmosferyczne do startu i lądowania		Dzień		Noc	
		Widzialność	1500 m	Widzialność	3000 m
		Pałap chmur	500 ft	Podstawa chmur	1200 ft
Stałe przeszkody:					
Maszt telefonii komórkowej na kierunku 185° wys. ok. 70m w odległości ok. 1 km Komin ciepłowni na kierunku 155° wys. ok. 20m w odległości ok. 500m lampy h=12m wzdłuż bocznych krawędzi boiska (2x3 szt)					
Ograniczenia lokalne:		Procedury specjalne:			
brak		Cat. A			
Administrator terenu		Urząd Gminy Radzanowo, tel. 24 261 3497			
Łączność radiotelefoniczna		169,000 MHz (kanał 39); 149,900 (kanał U02)			
Pomoc medyczna, nr tel.		DM07-01 Warszawa, tel. 22 568 9093, 22 595 1370			
Straż Pożarna, nr tel.		PSP WSKR, tel. 22 559 6555, 22 523 3512			
Policja, nr tel.		KWP Oficer dyż., tel.22 603 6555			
Służba ruchu lotniczego		ATC lub FIS dla danej przestrzeni lub obszaru			
Osłona meteorologiczna		CBPL (IMGW) Warszawa, tel. 22 569 4592, -4584, 503 122 805			
Zabezpieczenie terenu:					
Straż Pożarna, załoga HEMS					



o ---> lampy h=12m

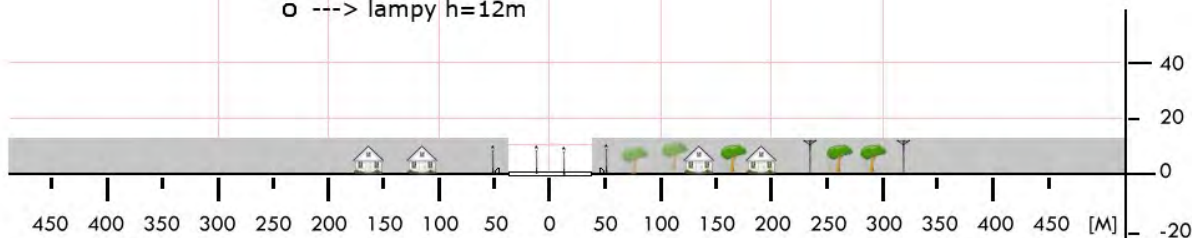

o ---> lampy h=12m

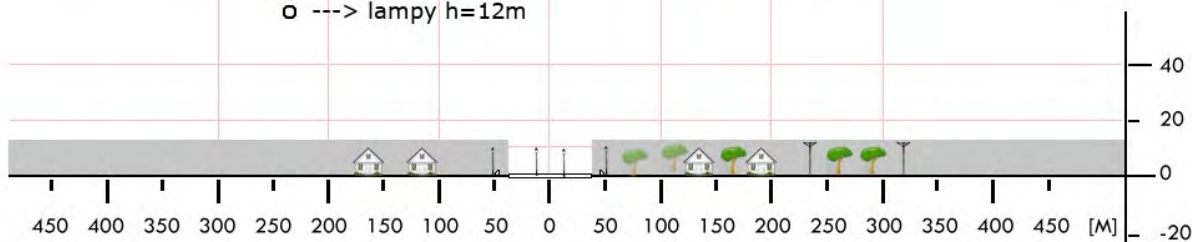

WPL 11	Słubice / łąka *		Współrzędne geograficzne		52° 22,12' N 019° 53,15' E
	gm. Słubice		Wzniesienie nad poziom morza		321 ft
	pow. płocki woj. mazowieckie				
Stopień trudności		I			
Główny kierunek podejścia		360° / 180°		Światła podejścia	
Główny kierunek startu		180° / 360°		brak	
		FATO		TLOF	
Wymiary		25 x 50 m		10 x 10 m	
Rodzaj nawierzchni		trawa		trawa	
Oznakowanie		brak		brak	
Oświetlenie		brak		brak	
Oświetlenie przeszkód		brak			
Wskaźnik kierunku wiatru		brak			
Minimalne warunki atmosferyczne do startu i lądowania		Dzień		Noc	
		Widzialność		Widzialność	
		Pułap chmur		Podstawa chmur	
		1500 m		3000 m	
		500 ft		1200 ft	
Stale przeszkody: Drzewa h=18÷25m po stronie południowo-wschodniej w odl. 50m; drzewa h=15m po stronie północnej w odl. 150m.					
Ograniczenia lokalne: brak			Procedury specjalne: brak		
Administrator terenu		UG w Słubicach, tel. 24 277 8051			
Łączność radiotelefoniczna		169,000 MHz (kanał 39); 149,900 (kanał U02)			
Pomoc medyczna, nr tel.		Ośr. Zdrowia, tel. 24 277 8037			
Straż Pożarna, nr tel.		tel. 24 277 8409			
Policja, nr tel.		tel. 24 266 1488			
Służba ruchu lotniczego		Warszawa INFO 119,450, tel. 22 574 5585			
Osłona meteorologiczna		IMGW Okęcie, tel. 22 8460682, 22 650 4485			
Zabezpieczenie terenu: Straż Pożarna, załoga HEMS					
* UWAGA: łąka znajduje się we wsi Wólka Wysoka w (sąsiedniej) gminie Sanniki					

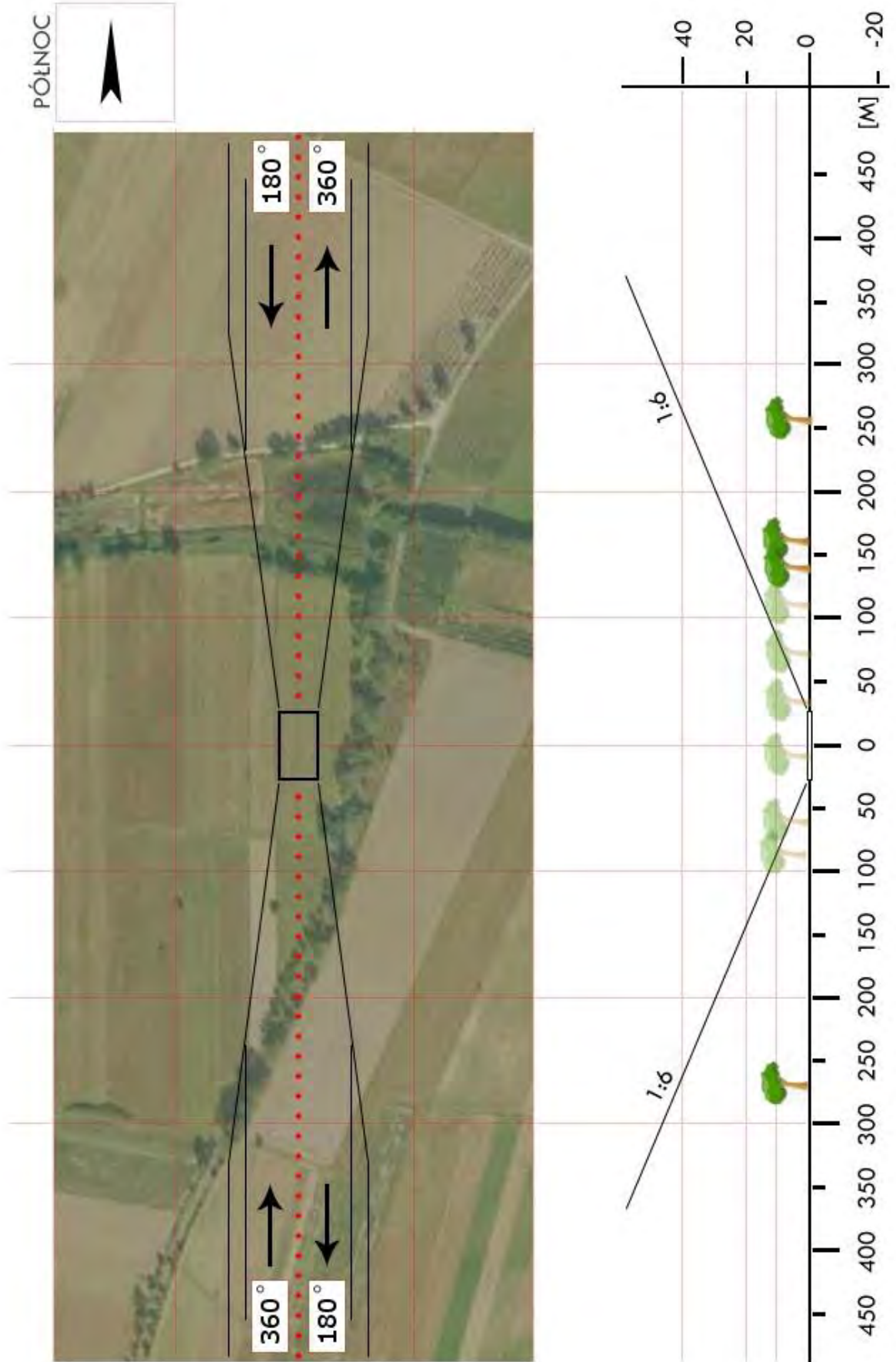

WPL 12	Wykowo / boisko		Współrzędne geograficzne	52° 28,79' N 019° 50,75' E	
	gm. Słupno		Wzniesienie nad poziom morza	195 ft	
	pow. płocki woj. mazowieckie				
Stopień trudności		I			
Główny kierunek podejścia		095° / 275°	Światła podejścia		
Główny kierunek startu		275° / 095°	brak		
		FATO	TLOF		
Wymiary		70 x 100 m	10 x 10 m		
Rodzaj nawierzchni		trawa	trawa		
Oznakowanie		brak	brak		
Oświetlenie		brak	brak		
Oświetlenie przeszkód		brak			
Wskaźnik kierunku wiatru		brak			
Minimalne warunki atmosferyczne do startu i lądowania			Dzień	Noc	
		Widzialność	1500 m	Widzialność	3000 m
		Pułap chmur	500 ft	Podstawa chmur	1200 ft
Stale przeszkody: Linie energetyczne po północnej, zachodniej oraz wschodniej stronie – wys. ok. 8m Wysokie drzewa po północno-zachodniej stronie – wys. ok. 20m w odl. 70m					
Ograniczenia lokalne: brak		Procedury specjalne: brak			
Administrator terenu		Urząd Gminy w Słupnie, tel. 24 261 2977			
Łączność radiotelefoniczna		PR 169,000 MHz (kanał 39)			
Pomoc medyczna, nr tel.		Ośr. Zdrowia w Słupnie, tel. 24 262 2868			
Straż Pożarna, nr tel.		OSP, tel. 795 466 280; Komendant: 517 893 313			
Policja, nr tel.		tel. 24 261 2971; 668 146 207			
Służba ruchu lotniczego		Warszawa INFO 119,450 MHz; Olsztyn INFO 118,775 MHz			
Osłona meteorologiczna		IMGW Warszawa, tel. 22 846 0682			
Zabezpieczenie terenu: Straż Pożarna					

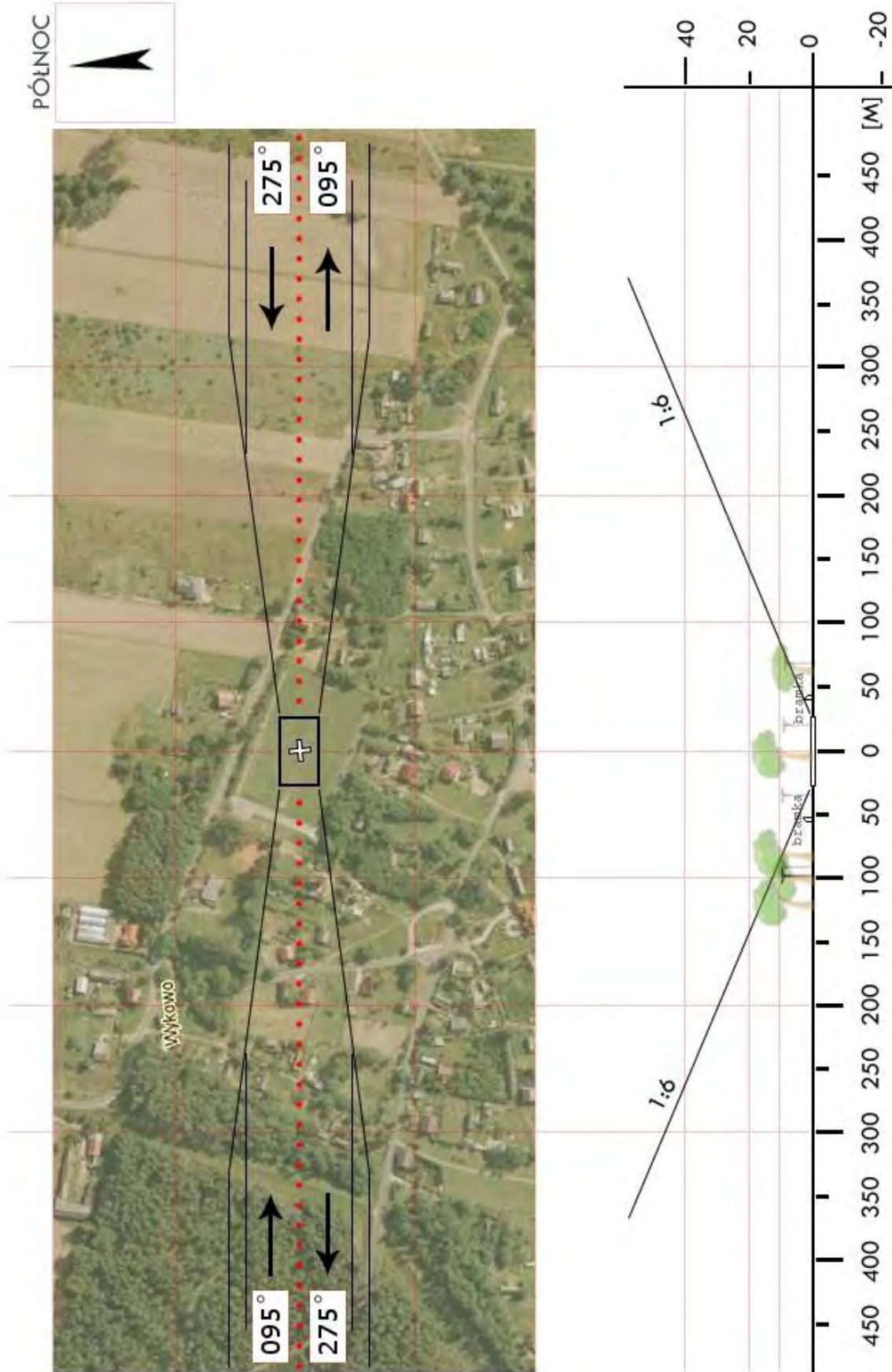

WPL 14	Staroźreby / boisko		Współrzędne geograficzne		52° 38,40' N 019° 59,54' E
	gm. Staroźreby		Wzniesienie nad poziom morza		455 ft
	pow. płocki woj. mazowieckie				
Stopień trudności		I			
Główny kierunek podejścia		060° / 240°		Światła podejścia	
Główny kierunek startu		240° / 060°		brak	
		FATO		TLOF	
Wymiary		90 x 95 m		10 x 10 m	
Rodzaj nawierzchni		trawa		trawa	
Oznakowanie		brak		brak	
Oświetlenie		brak		brak	
Oświetlenie przeszkód		brak			
Wskaźnik kierunku wiatru		brak			
Minimalne warunki atmosferyczne do startu i lądowania		Dzień		Noc	
		Widzialność		Widzialność	
		Pułap chmur		Podstawa chmur	
		1500 m		3000 m	
		500 ft		1200 ft	
Stale przeszkody: Linia energetyczna średniego napięcia po stronie północnej w odległości 300m. Wysokie lampy ok. 10m na południowym skraju boiska. Trzy maszty flagowe o wys. 8m na kierunku 110° w odległości 40m. Trybuna na kierunku startu 240° wys. ok. 3m					
Ograniczenia lokalne: brak			Procedury specjalne: brak		
Administrator terenu		Urząd Gminy Staroźreby, tel. 24 261 7002			
Łączność radiotelefoniczna		PR 169,000 MHz (kanał 39)			
Pomoc medyczna, nr tel.					
Straż Pożarna, nr tel.		OSP, tel. 608 379 144			
Policja, nr tel.		tel. 24 266 1454; 24 266 1455			
Służba ruchu lotniczego		Olsztyn INFO 118,775 MHz			
Osłona meteorologiczna		IMGW Warszawa, tel. 22 846 0682			
Zabezpieczenie terenu: Straż Pożarna					

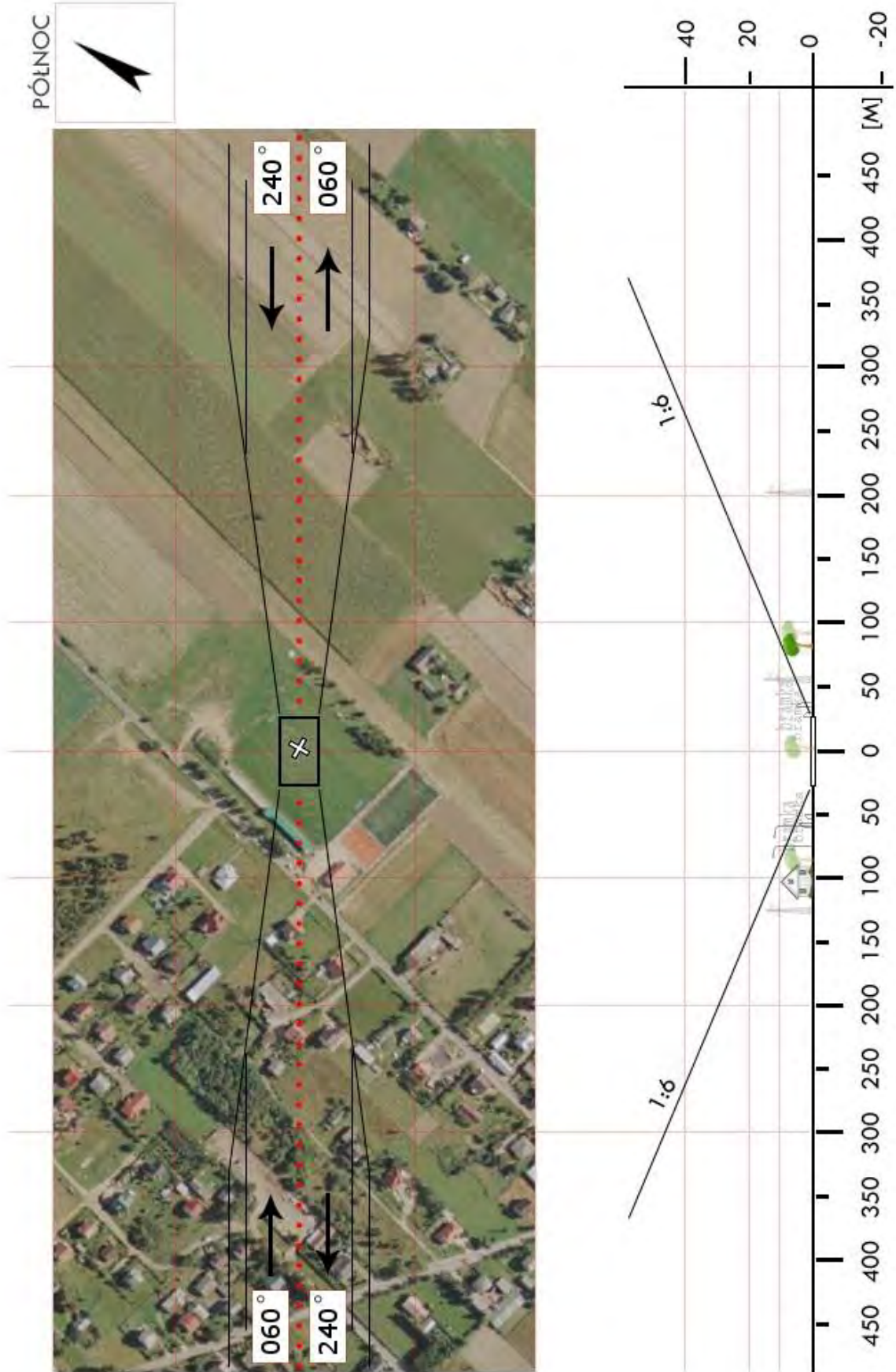

WPL 15	Wyszogród / boisko		Współrzędne geograficzne	52° 23,11' N	
	gm. Wyszogród			020° 10,85' E	
	pow. płocki		Wzniesienie nad poziom morza	305 ft	
woj. mazowieckie					
Stopień trudności		Wariant IIb			
Główny kierunek podejścia		240° / 060°	Światła podejścia		
Główny kierunek startu		060° / 240°	brak		
		FATO	TLOF		
Wymiary		112 x 65 m	10 x 10 m		
Rodzaj nawierzchni		trawa	trawa		
Oznakowanie		brak	brak		
Oświetlenie		brak	brak		
Oświetlenie przeszkód		brak			
Wskaźnik kierunku wiatru		brak			
Minimalne warunki atmosferyczne do startu i lądowania			Dzień	Noc	
		Widzialność	1500 m	Widzialność	3000 m
		Pułap chmur	500 ft	Podstawa chmur	1200 ft
Stale przeszkody: Słupy przerzutowe linii energetycznej przez Wisłę w odległości około 1 km o wysokości 116 (216)m					
Ograniczenia lokalne: brak		Procedury specjalne: Cat. A			
Administrator terenu		Urząd Gminy i Miasta Wyszogród, tel. 24 231 1024			
Łączność radiotelefoniczna		169,000 MHz (kanał 39); 149,900 (kanał U02)			
Pomoc medyczna, nr tel.		tel. 24 231 2223			
Straż Pożarna, nr tel.		tel. 24 231 1008			
Policja, nr tel.		tel. 24 231 1007			
Służba ruchu lotniczego		Warszawa INFO 119,450, tel. 22 574 5588			
Osłona meteorologiczna		IMGW Okęcie, tel. 22 846 0682, 22 650 4485			
Zabezpieczenie terenu: Straż Pożarna					



WPN 2a	Raciąż / lądowisko*		Współrzędne geograficzne		52° 46,97' N 020° 07,76' E
	gm. Raciąż (m.)		Wzniesienie nad poziom morza		344 ft
	pow. płoński woj. mazowieckie				
Stopień trudności		Wariant IIa			
Główny kierunek podejścia		350° / 170°		Światła podejścia	
Główny kierunek startu		170° / 350°		brak	
		FATO		TLOF	
Wymiary		30 x 30 m		Ø 15 m	
Rodzaj nawierzchni		beton		beton	
Oznakowanie		znaczniki narożne		biały okrąg, biała litera H	
Oświetlenie		latarnie, lampy narożne		lampy krawędziowe	
Oświetlenie przeszkód		brak			
Wskaźnik kierunku wiatru		oświetlony			
Minimalne warunki atmosferyczne do startu i lądowania		Dzień		Noc	
		Widzialność		Widzialność	
		Pułap chmur		Podstawa chmur	
		1500 m		3000 m	
		500 ft		1200 ft	
Stale przeszkody: Wieża GSM h=40m na kierunku 035 w odl. 325m; trzy kominy h=30m w odl. 90m na kierunku 100° ; latarnie h=8m dokoła placu; budynki mleczarni h=7m dokoła lądowiska.					
Ograniczenia lokalne: brak			Procedury specjalne: Cat. A Oświetlenie włącza ochrona zakładu tel. 664 027 527		
Administrator terenu		Raciąż Polmlek Sp. z o.o. tel. 23 679 1145 (+1148)			
Łączność radiotelefoniczna		169,000 MHz (kanał 39); 149,900 (kanał U02)			
Pomoc medyczna, nr tel.		Szpital Płoński, tel. 23 661 7776			
Straż Pożarna, nr tel.		KP PSP Płoński, tel. 23 662 2716			
Policja, nr tel.		KPP Płoński, tel. 23 662 1500			
Służba ruchu lotniczego		Olsztyn INFO 118,775MHz, tel. 22 574 5588			
Osłona meteorologiczna		IMGW Okęcie, tel. 22 846 0682, 22 650 4485			
Zabezpieczenie terenu: Ochrona zakładu, załoga HEMS					
----- * Lądowisko Polmlek, ul. Zawoda 48; wyznaczone na placu manewrowym 90 x 60 m					

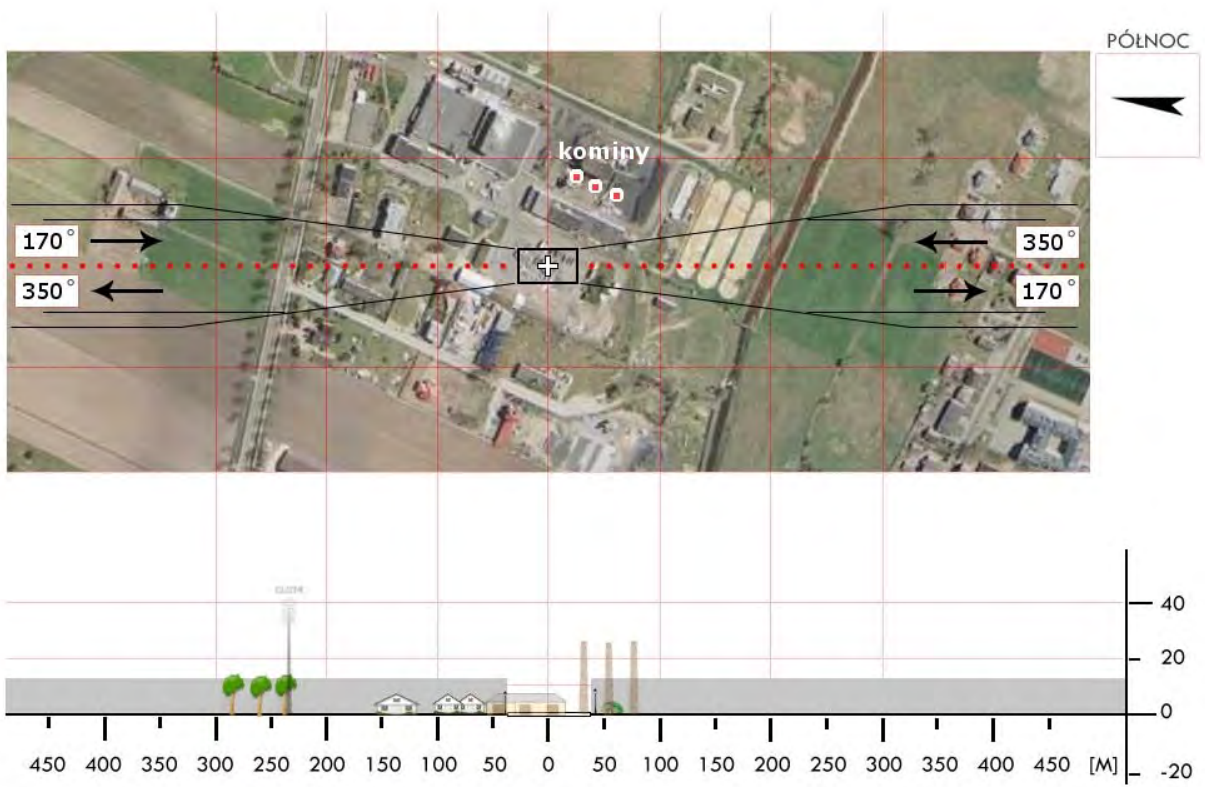

WPN 2b	Raciąż / boisko		Współrzędne geograficzne	52° 46,65' N	
	gm. Raciąż (m.)			020° 06,75' E	
	pow. płoński woj. mazowieckie		Wzniesienie nad poziom morza	345 ft	
Stopień trudności		Wariant IIa			
Główny kierunek podejścia		340° / 160°	Światła podejścia		
Główny kierunek startu		160° / 340°	brak		
		FATO	TLOF		
Wymiary		25 x 100 m	10 x 10 m		
Rodzaj nawierzchni		trawa	trawa		
Oznakowanie		brak	brak		
Oświetlenie		brak	brak		
Oświetlenie przeszkód		brak			
Wskaźnik kierunku wiatru		brak			
Minimalne warunki atmosferyczne do startu i lądowania			Dzień	Noc	
		Widzialność	1500 m	Widzialność	3000 m
		Pułap chmur	500 ft	Podstawa chmur	1200 ft
Stale przeszkody: Latarnie h=12m otaczające boisko; w części południowej latarnia w odl. 6m za bramką; linia energ. na słupach h=12m po stronie północnej w odl. 105m (wzdłuż ulicy); siatka h=4m dokoła boiska, po stronie północnej siatka h=6m za bramką.					
Ograniczenia lokalne: brak		Procedury specjalne: Cat. A			
Administrator terenu		UM Raciąż, tel. 23 670 1163			
Łączność radiotelefoniczna		169,000 MHz (kanał 39); 149,900 (kanał U02)			
Pomoc medyczna, nr tel.		Szpital Płoński, tel. 23 661 7776			
Straż Pożarna, nr tel.		KP PSP Płoński, tel. 23 662 2716			
Policja, nr tel.		KPP Płoński, tel. 23 662 1500			
Służba ruchu lotniczego		Olsztyn INFO 118,775MHz, tel. 22 574 5588			
Osłona meteorologiczna		IMGW Okęcie, tel. 22 846 0682, 22 650 4485			
Zabezpieczenie terenu: Straż Pożarna, załoga HEMS					



WPN 03	Baboszewo / boisko		Współrzędne geograficzne		52° 40,85' N 020° 15,76' E
	gm. Baboszewo		Wzniesienie nad poziom morza		351 ft
	pow. płoński woj. mazowieckie				
Stopień trudności		I			
Główny kierunek podejścia		010° / 190°		Światła podejścia	
Główny kierunek startu		190° / 010°		brak	
		FATO		TLOF	
Wymiary		25 x 50 m		10 x 10 m	
Rodzaj nawierzchni		trawa		trawa	
Oznakowanie		brak		brak	
Oświetlenie		brak		brak	
Oświetlenie przeszkód		brak			
Wskaźnik kierunku wiatru		brak			
Minimalne warunki atmosferyczne do startu i lądowania		Dzień		Noc	
		Widzialność		Widzialność	
		Pułap chmur		Podstawa chmur	
		1500 m		3000 m	
		500 ft		1200 ft	
Stale przeszkody: 270° – domki jednorodzinne wysokość ok. 10 ÷ 12 m; 270° – Kościół wysokość ok. 30 m, odległość 320 m. Na kierunku podejścia/startu brak istotnych przeszkód					
Ograniczenia lokalne: brak			Procedury specjalne: Lądowanie w nocy przy asyście straży pożarnej		
Administrator terenu		Urząd Gminy Baboszewo, tel. 23 6611091			
Łączność radiotelefoniczna		169,000 MHz (kanał 39); 149,900 (kanał U02)			
Pomoc medyczna, nr tel.		Szpital Płoński, tel. 23 661 77 76			
Straż Pożarna, nr tel.		KPPSP Płoński, tel. 23 662 27 16			
Policja, nr tel.		Baboszewo, tel. 23 6611007			
Służba ruchu lotniczego		Olsztyn INFO 118,775, tel. 22 5745588			
Osłona meteorologiczna		Biuro Prognoz Okęcie, tel. 22 8460682, 22 6504485			
Zabezpieczenie terenu: Straż Pożarna					

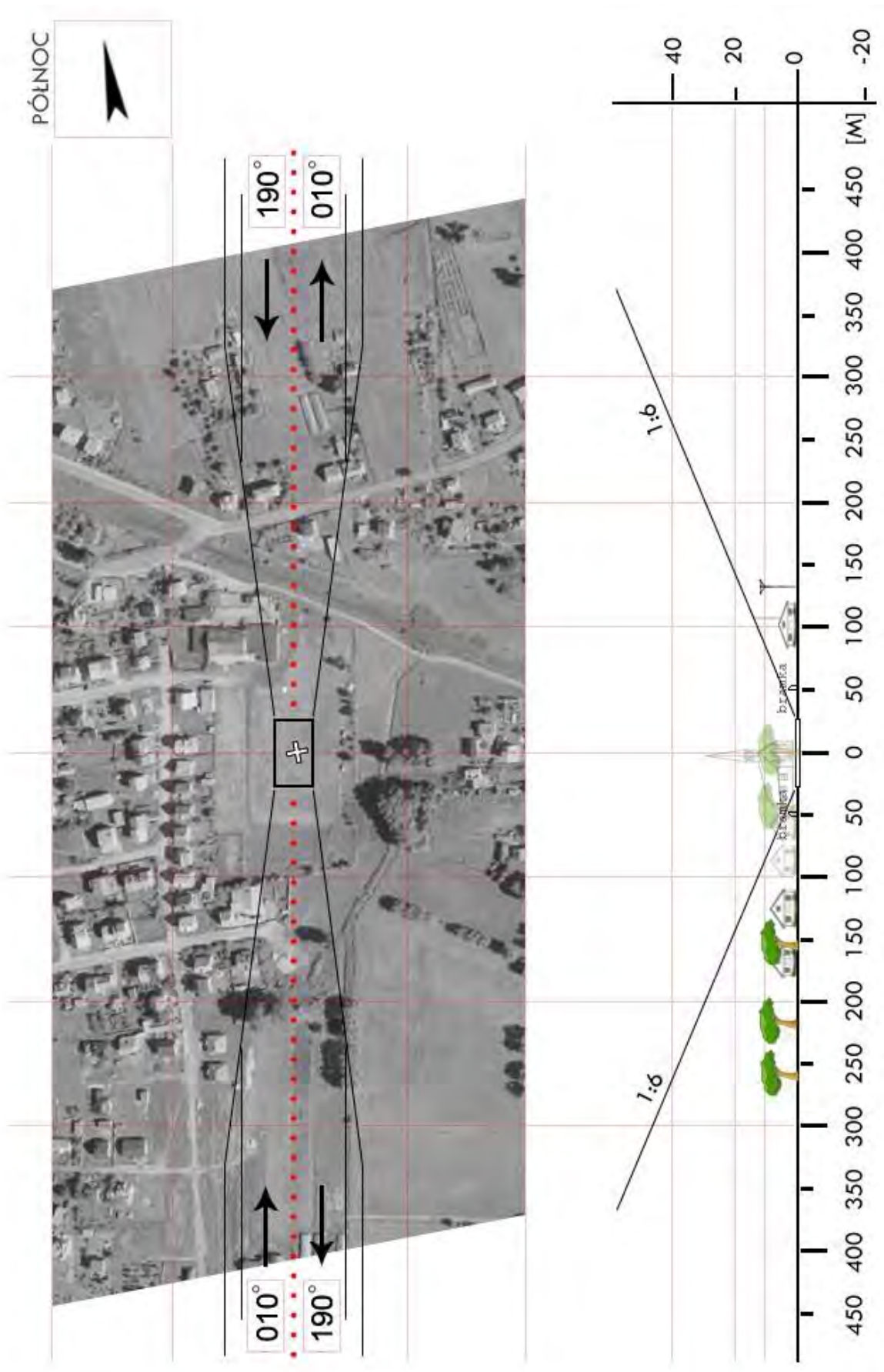

WPN 04	Czerwińsk nad Wisłą / polana	Współrzędne geograficzne	52° 24,15' N 020° 18,73' E	
	gm. Czerwińsk nad Wisłą	Wzniesienie nad poziom morza	321 ft	
	pow. płoński woj. mazowieckie			
Stopień trudności	Wariant IIa			
Główny kierunek podejścia	025° / 205°	Światła podejścia		
Główny kierunek startu	205° / 025°	brak		
	FATO	TLOF		
Wymiary	25 x 70 m	10 x 10 m		
Rodzaj nawierzchni	trawa	trawa		
Oznakowanie	brak	brak		
Oświetlenie	brak	brak		
Oświetlenie przeszkód	brak			
Wskaźnik kierunku wiatru	brak			
Minimalne warunki atmosferyczne do startu i lądowania		Dzień		Noc
	Widzialność	1500 m	Widzialność	3000 m
	Pułap chmur	500 ft	Podstawa chmur	1200 ft
Stale przeszkody: Polana w miejscowości Czerwińsk nad Wisłą, przy Urzędzie Gminy. 025° - budynek Urzędu Gminy: wysokość do 15m, odległość 100m 205° - dom jednorodzinny 2,5 piętra: wysokość do 15m, odległość 90m				
Ograniczenia lokalne: brak		Procedury specjalne: Cat. A		
Administrator terenu	Urząd Gminy Czerwińsk, tel. 24 231 5860			
Łączność radiotelefoniczna	169,000 MHz (kanał 39); 149,900 (kanał U02)			
Pomoc medyczna, nr tel.	Szpital Płoński, tel. 23 661 7776			
Straż Pożarna, nr tel.	KPPSP Płoński, tel. 23 662 2716			
Policja, nr tel.	KPP Płoński, tel. 23 662 15 00			
Służba ruchu lotniczego	Olsztyn INFO: 118,775 MHz tel. 22 574 5588			
Osłona meteorologiczna	IMGW Okęcie, tel. 22 846 0682, 22 650 4485			
Zabezpieczenie terenu: Straż Pożarna				

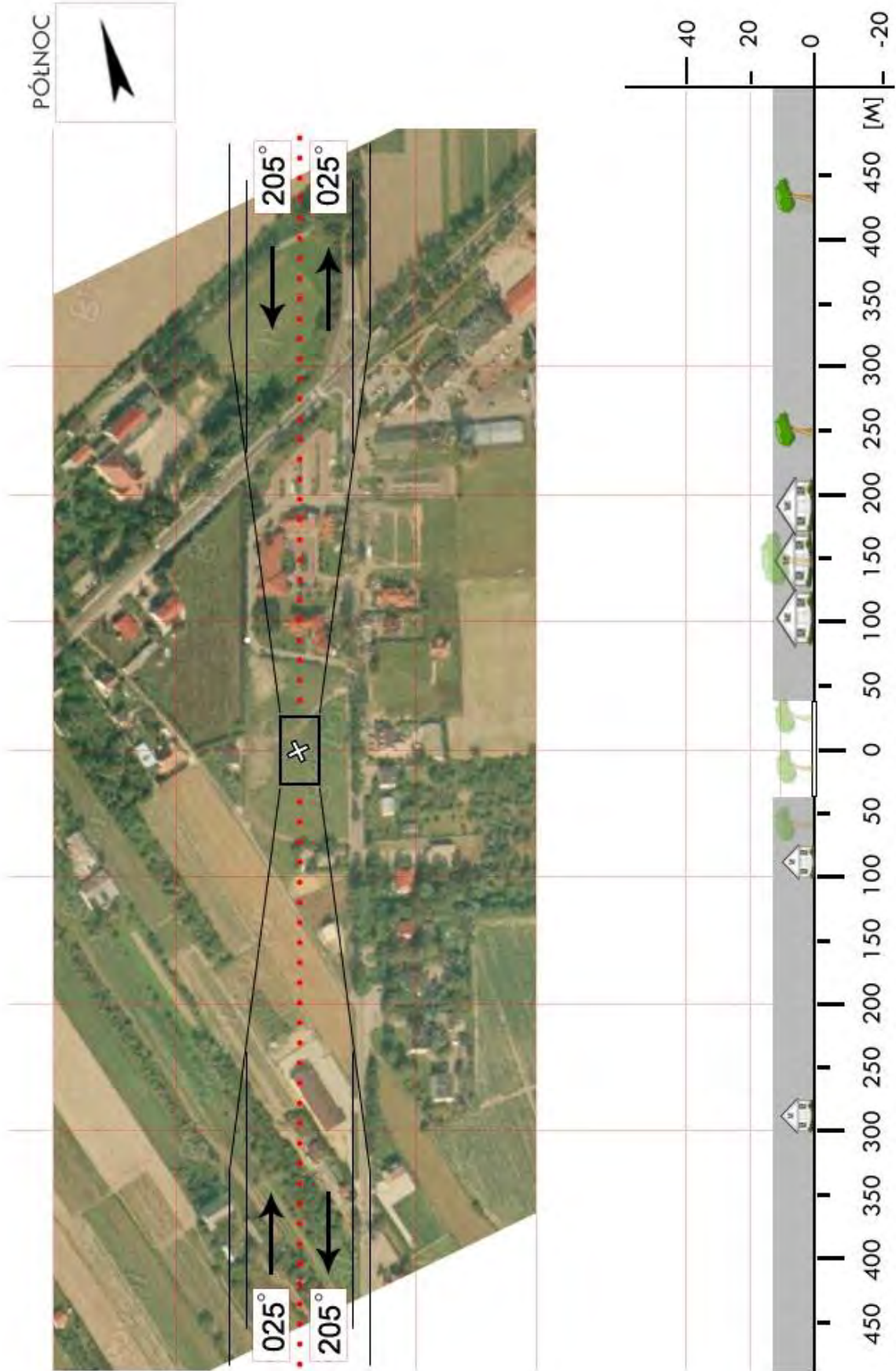

WPN 06	Joniec / polana		Współrzędne geograficzne		52° 35,95' N 020° 34,43' E
	gm. Joniec		Wzniesienie nad poziom morza		298 ft
	pow. płoński				
	woj. mazowieckie				
Stopień trudności		I			
Główny kierunek podejścia		175° / 355°		Światła podejścia	
Główny kierunek startu		355° / 175°		brak	
		FATO		TLOF	
Wymiary		25 x 50 m		10 x 10 m	
Rodzaj nawierzchni		trawa		trawa	
Oznakowanie		brak		brak	
Oświetlenie		brak		brak	
Oświetlenie przeszkód		brak			
Wskaźnik kierunku wiatru		brak			
Minimalne warunki atmosferyczne do startu i lądowania		Dzień		Noc	
		Widzialność		Widzialność	
		Pułap chmur		Podstawa chmur	
		1500 m		3000 m	
		500 ft		1200 ft	
Stale przeszkody: Polana w miejscowości Joniec. 355° - zalesienie do 12m odległość 110m. Przewody wzdłuż drogi na kierunku zachodnim.					
Ograniczenia lokalne: brak			Procedury specjalne: Lądowanie w nocy przy asyście straży pożarnej		
Administrator terenu		Urząd Gminy Joniec, tel. 23 661 60 41			
Łączność radiotelefoniczna		169,000 MHz (kanał 39); 149,900 (kanał U02)			
Pomoc medyczna, nr tel.		Szpital Płoński, tel. 23 661 77 76			
Straż Pożarna, nr tel.		KPPSP Płoński, tel. 23 662 27 16			
Policja, nr tel.		KPP Płoński, tel. 23 662 15 00			
Służba ruchu lotniczego		Olsztyn INFO: 118,775 MHz, tel. 22 574 55 88			
Osłona meteorologiczna		Biuro Prognoz Okęcie, tel. 22 8460682, 22 6504485			
Zabezpieczenie terenu: Straż Pożarna					

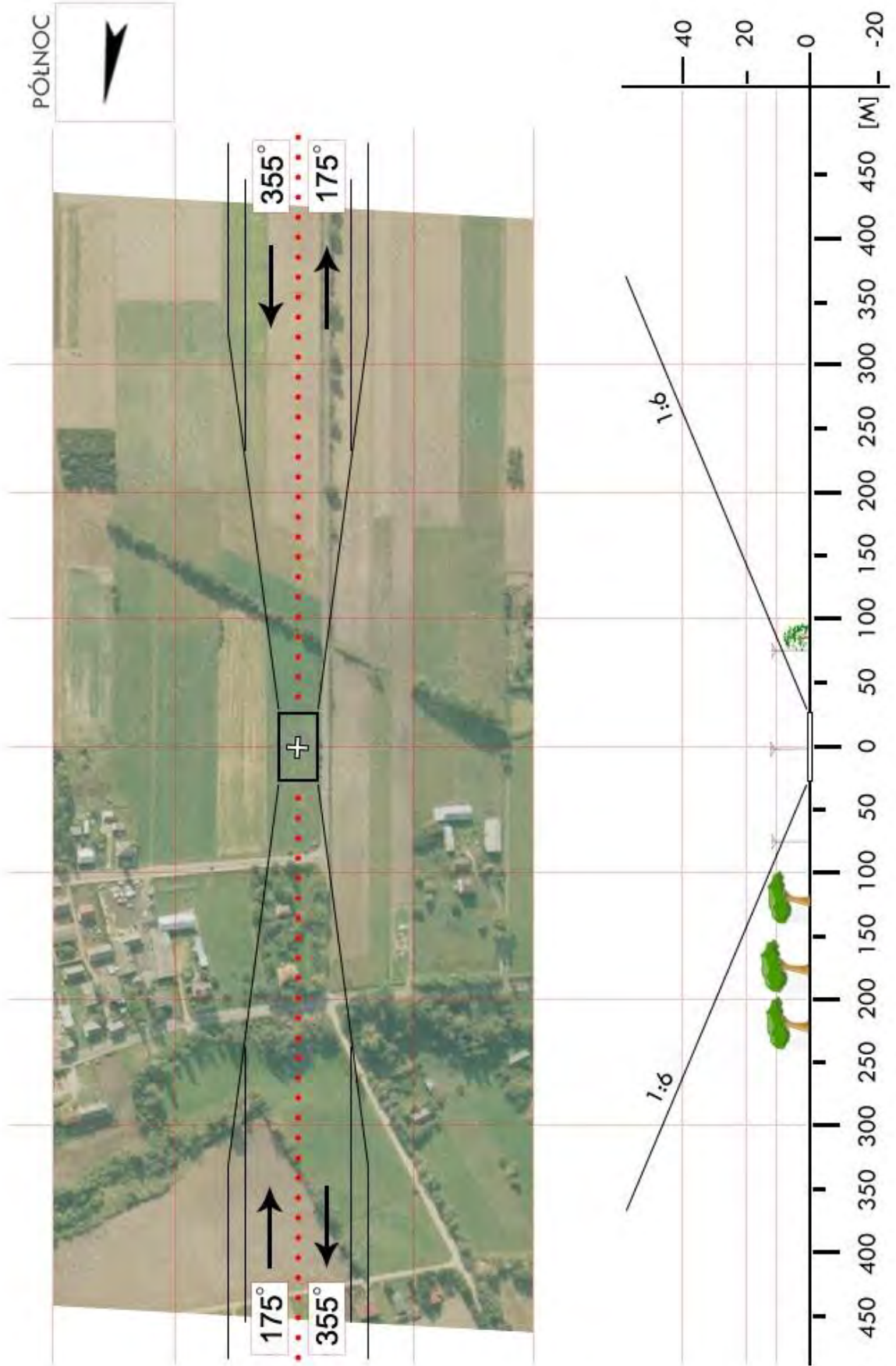

WPN 08	Nowe Miasto / stadion		Współrzędne geograficzne		52° 39,23' N 020° 38,10' E
	gm. Nowe Miasto		Wzniesienie nad poziom morza		295 ft
	pow. płoński woj. mazowieckie				
Stopień trudności		Wariant IIb			
Główny kierunek podejścia		160° / 340°		Światła podejścia	
Główny kierunek startu		340° / 160°		brak	
		FATO		TLOF	
Wymiary		25 x 95 m		10 x 10 m	
Rodzaj nawierzchni		trawa		trawa	
Oznakowanie		brak		brak	
Oświetlenie		brak		brak	
Oświetlenie przeszkód		brak			
Wskaźnik kierunku wiatru		brak			
Minimalne warunki atmosferyczne do startu i lądowania		Dzień		Noc	
		Widzialność		Widzialność	
		Pułap chmur		Podstawa chmur	
		1500 m		3000 m	
		500 ft		1200 ft	
Stale przeszkody: Wiatrak h=25m na kierunku 020° w odl. 145m; Drzewa na kierunku 180° : h=15m w odl. 65m i h=20m w odl. 80m; Linia energ. h=10m po stronie zachodniej w odl. 50m.					
Ograniczenia lokalne: TMA EPWA C (3500÷22500ft) APP EPWA 128,800MHz			Procedury specjalne: Cat. A		
Administrator terenu		UG Nowe Miasto, tel. 23 661 4920, -21, -22			
Łączność radiotelefoniczna		169,000 MHz (kanał 39); 149,900 (kanał U02)			
Pomoc medyczna, nr tel.		PR Płońsk, tel. 23 661 2309			
Straż Pożarna, nr tel.		KP PSP Płońsk, tel. 23 662 3244			
Policja, nr tel.		KPP Płońsk, tel. 23 662 1500			
Służba ruchu lotniczego		Olsztyn INFO: 118,775 MHz tel. 22 574 5588			
Osłona meteorologiczna		IMGW Okęcie, tel. 22 846 0682, 22 650 4485			
Zabezpieczenie terenu: Straż Pożarna, załoga HEMS					

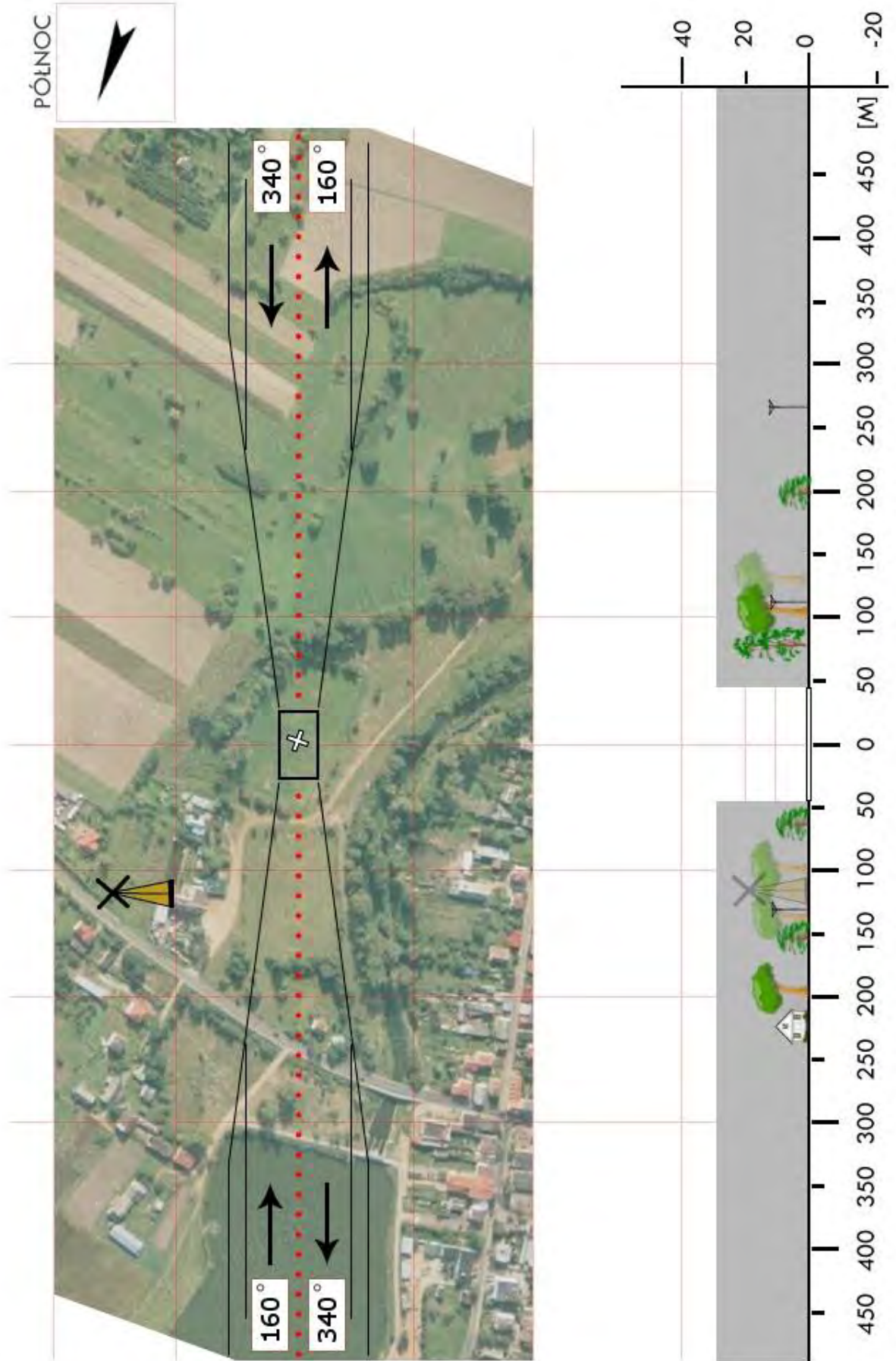

WPN 09	Arcelin / boisko		Współrzędne geograficzne	52° 39,50' N 020° 18,18' E	
	gm. Płońsk				
	pow. płoński		Wzniesienie nad poziom morza	354 ft	
	woj. mazowieckie				
Stopień trudności		Wariant IIb			
Główny kierunek podejścia		020° / 200°	Światła podejścia		
Główny kierunek startu		200° / 020°	brak		
		FATO	TLOF		
Wymiary		25 x 95 m	10 x 10 m		
Rodzaj nawierzchni		trawa	trawa		
Oznakowanie		brak	brak		
Oświetlenie		brak	brak		
Oświetlenie przeszkód		brak			
Wskaźnik kierunku wiatru		brak			
Minimalne warunki atmosferyczne do startu i lądowania			Dzień	Noc	
		Widzialność	1500 m	Widzialność	3000 m
		Pułap chmur	500 ft	Podstawa chmur	1200 ft
Stale przeszkody: 020° - drzewa, przewody średniego napięcia, wysokość do 15m, odległość 80m; 200° - antena na dachu budynku, wysokość ok. 15–18m, odległość 90m.					
Ograniczenia lokalne: brak		Procedury specjalne: Cat. A			
Administrator terenu		Urząd Miejski Płońsk, tel. 23 662 2691			
Łączność radiotelefoniczna		169,000 MHz (kanał 39); 149,900 (kanał U02)			
Pomoc medyczna, nr tel.		Szpital Płońsk, tel. 23 661 7776			
Straż Pożarna, nr tel.		KPPSP Płońsk, tel. 23 662 2716			
Policja, nr tel.		KPP Płońsk, tel. 23 662 1500			
Służba ruchu lotniczego		Olsztyn INFO: 118,775 MHz tel. 22 574 5588			
Osłona meteorologiczna		IMGW Okęcie, tel. 22 846 0682, 22 650 4485			
Zabezpieczenie terenu: Straż Pożarna					

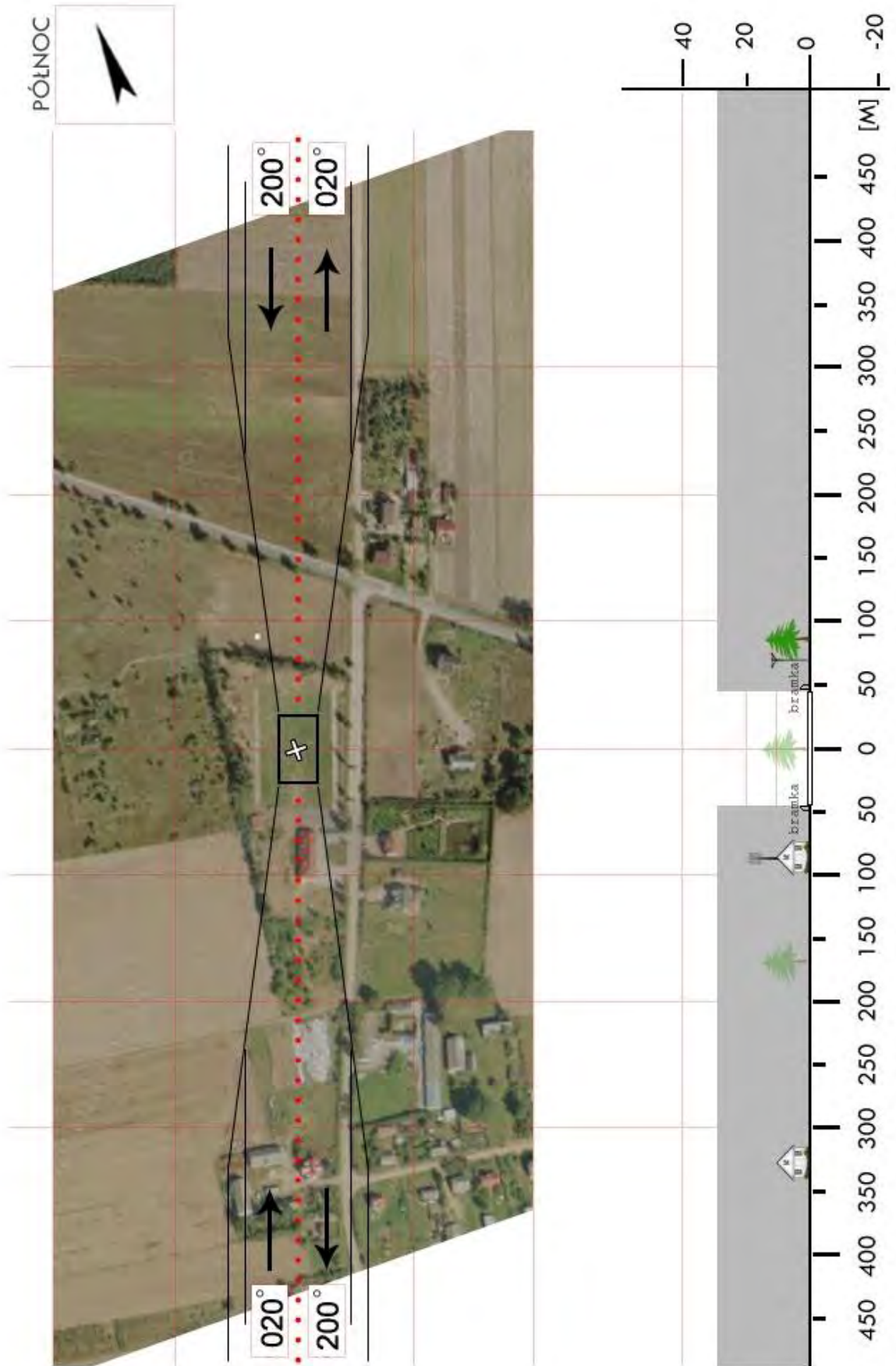

WPN 10	Stare Gralewo / boisko		Współrzędne geograficzne		52° 42,81' N 020° 07,67' E	
	gm. Raciąż		Wzniesienie nad poziom morza		420 ft	
	pow. płoński woj. mazowieckie					
Stopień trudności			I			
Główny kierunek podejścia			125° / 305°		Światła podejścia	
Główny kierunek startu			305° / 125°		brak	
			FATO		TLOF	
Wymiary			25 x 50 m		15 x 15 m	
Rodzaj nawierzchni			trawa		trawa	
Oznakowanie			brak		brak	
Oświetlenie			brak		brak	
Oświetlenie przeszkód			brak			
Wskaźnik kierunku wiatru			brak			
Minimalne warunki atmosferyczne do startu i lądowania			Dzień		Noc	
			Widzialność		3000 m	
			Pułap chmur		1200 ft	
<p>Stałe przeszkody:</p> <p>125° / 305° - linie napowietrzne o wysokości do 10m, odległość powyżej 120m. 305° / 125° - krzew do 5m, odległość powyżej 70m. Bramki 2,5m</p>						
Ograniczenia lokalne:			Procedury specjalne:			
brak			Lądowanie w nocy przy asyście straży pożarnej			
Administrator terenu			Wójt Gminy Raciąż, Ryszard Giszczak, tel. 606 828684			
Łączność radiotelefoniczna			169,000 MHz (kanał 39)			
Pomoc medyczna, nr tel.			Szpital Płoński, tel. 23 661 77 76			
Straż Pożarna, nr tel.			KPPSP Płoński, tel. 23 662 27 16			
Policja, nr tel.			tel. 29 7562516			
Służba ruchu lotniczego			Olsztyn INFO 118,775 MHz, tel. 22 5745588			
Osłona meteorologiczna			Biuro Prognoz Okęcie, tel. 22 8460682, 22 6504485			
Zabezpieczenie terenu: Straż Pożarna						

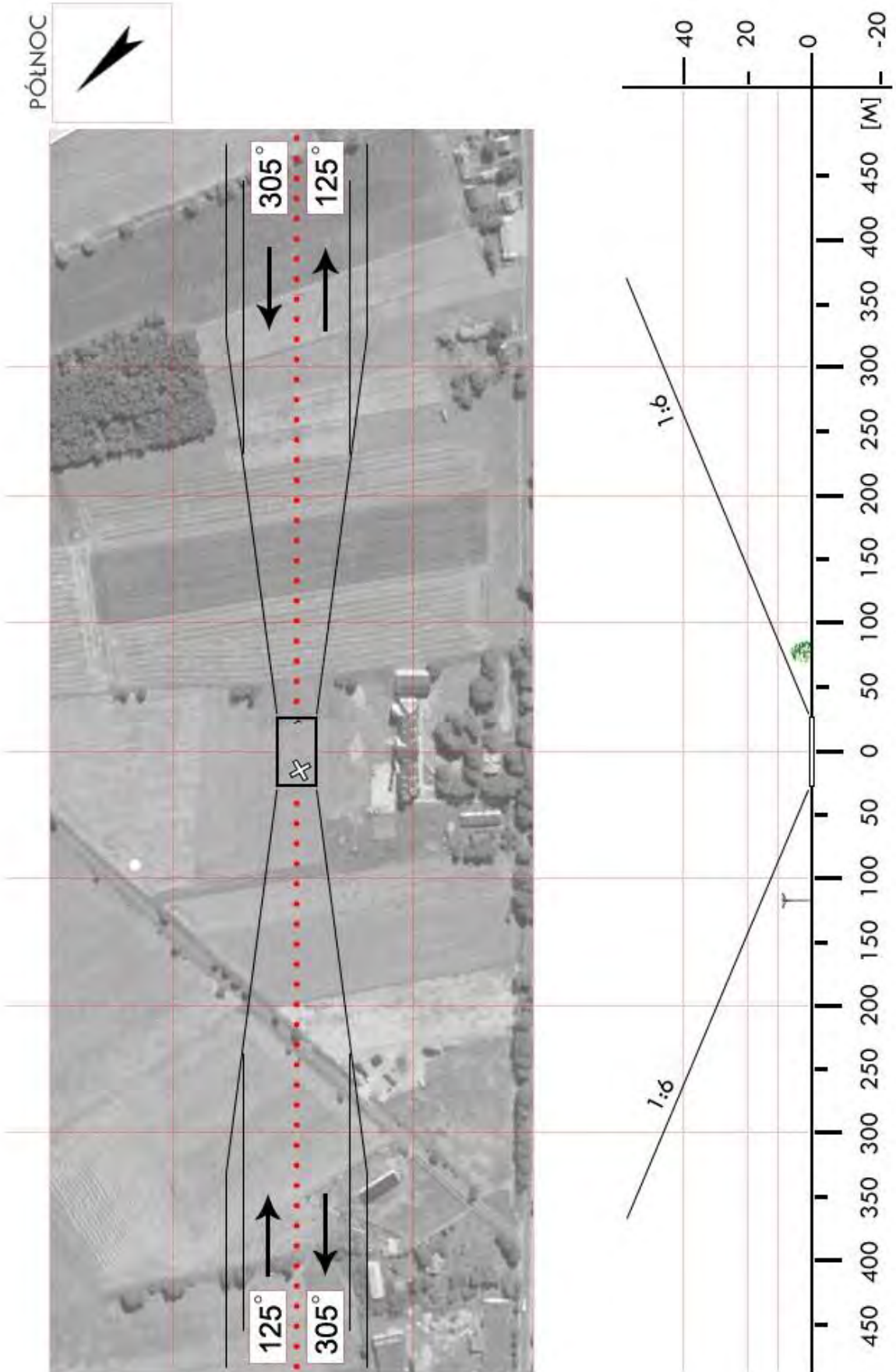

WPN 11	Sochocin / stadion		Współrzędne geograficzne		52° 41,07' N 020° 28,82' E
	gm. Sochocin		Wzniesienie nad poziom morza		302 ft
	pow. płoński				
	woj. mazowieckie				
Stopień trudności		Wariant IIb			
Główny kierunek podejścia		290° / 110°		Światła podejścia	
Główny kierunek startu		110° / 290°		brak	
		FATO		TLOF	
Wymiary		25 x 95 m		10 x 10 m	
Rodzaj nawierzchni		trawa		trawa	
Oznakowanie		brak		brak	
Oświetlenie		brak		brak	
Oświetlenie przeszkód		brak			
Wskaźnik kierunku wiatru		brak			
Minimalne warunki atmosferyczne do startu i lądowania		Dzień		Noc	
		Widzialność		Widzialność	
		Pułap chmur		Podstawa chmur	
		1500 m		3000 m	
		500 ft		1200 ft	
Stale przeszkody: Las h=20m po stronie północnej i południowej; po stronie południowej wieża GSM h=40m w odl. 185m, komin h=20m w odl. 100m; linia energ. h-8m po stronie zachodniej w odl. 100m					
Ograniczenia lokalne: TMA EPWA C (3500÷22500ft) APP EPWA 128,800MHz			Procedury specjalne: Cat. A		
Administrator terenu		UG Sochocin, tel. 23 661 8013, 23 661 8025			
Łączność radiotelefoniczna		169,000 MHz (kanał 39); 149,900 (kanał U02)			
Pomoc medyczna, nr tel.		PR Płońsk, tel. 23 662 2309			
Straż Pożarna, nr tel.		KP PSP Płońsk, tel. 23 662 3244			
Policja, nr tel.		KPP Płońsk, tel. 23 662 1500			
Służba ruchu lotniczego		Olsztyn INFO: 118,775 MHz tel. 22 574 5588			
Osłona meteorologiczna		IMGW Okęcie, tel. 22 846 0682, 22 650 4485			
Zabezpieczenie terenu: Straż Pożarna, załoga HEMS					

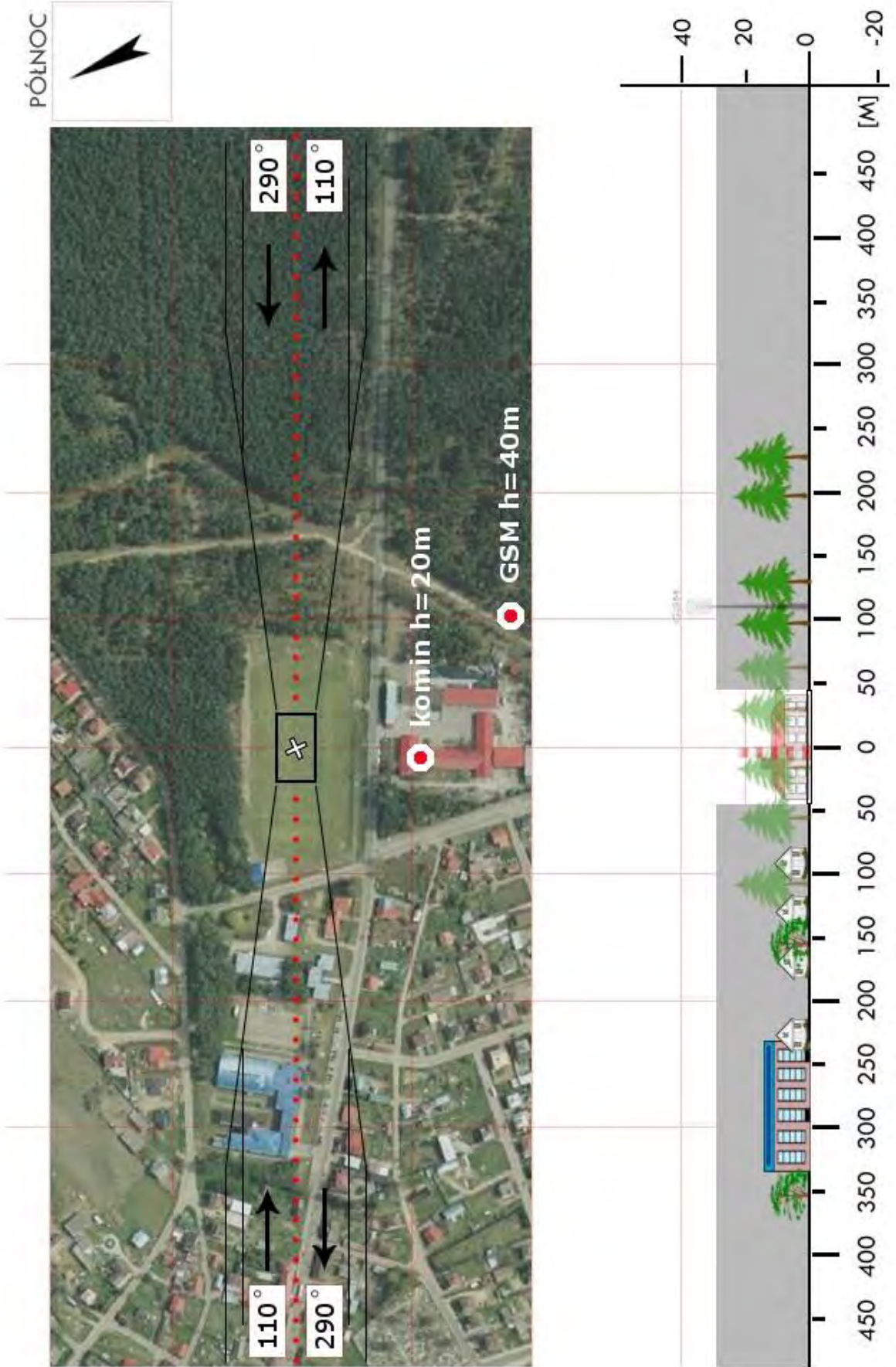

WPN 12	Karolinowo / boisko		Współrzędne geograficzne		52° 33,10' N 020° 32,92' E
	gm. Załuski		Wzniesienie nad poziom morza		360 ft
	pow. płoński woj. mazowieckie				
Stopień trudności		Wariant IIa			
Główny kierunek podejścia		165° / 345°		Światła podejścia	
Główny kierunek startu		345° / 165°		brak	
		FATO		TLOF	
Wymiary		25 x 70 m		10 x 10 m	
Rodzaj nawierzchni		trawa		trawa	
Oznakowanie		brak		brak	
Oświetlenie		brak		brak	
Oświetlenie przeszkód		brak			
Wskaźnik kierunku wiatru		brak			
Minimalne warunki atmosferyczne do startu i lądowania		Dzień		Noc	
		Widzialność		Widzialność	
		Pułap chmur		Podstawa chmur	
		1500 m		3000 m	
		500 ft		1200 ft	
Stale przeszkody: Boisko otoczone drzewami, wysokość do 15m.					
Ograniczenia lokalne: brak			Procedury specjalne: Cat. A		
Administrator terenu		Urząd Miejski Płoński, tel. 23 662 2691			
Łączność radiotelefoniczna		169,000 MHz (kanał 39); 149,900 (kanał U02)			
Pomoc medyczna, nr tel.		Szpital Płoński, tel. 23 661 7776			
Straż Pożarna, nr tel.		KPPSP Płoński, tel. 23 662 2716			
Policja, nr tel.		KPP Płoński, tel. 23 662 1500			
Służba ruchu lotniczego		Olsztyn INFO: 118,775 MHz tel. 22 574 5588			
Osłona meteorologiczna		IMGW Okęcie, tel. 22 846 0682, 22 650 4485			
Zabezpieczenie terenu: Straż Pożarna					

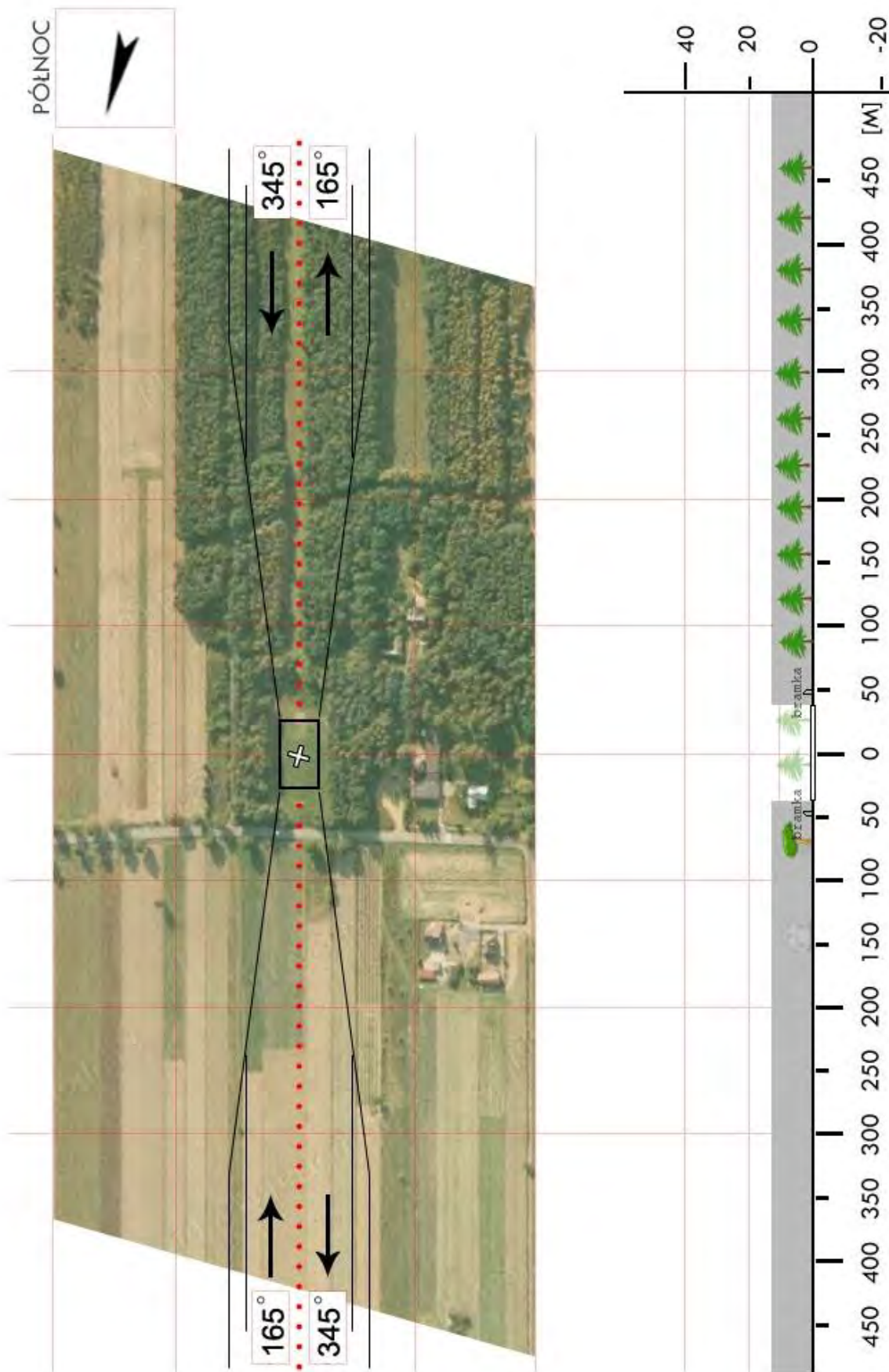

WPR 03	Brwinów / stadion		Współrzędne geograficzne	52° 08,73' N	
	gm. Brwinów			020° 43,37' E	
	pow. pruszkowski woj. mazowieckie		Wzniesienie nad poziom morza	321 ft	
Stopień trudności		Wariant IIb			
Główny kierunek podejścia		130° / 310°	Światła podejścia		
Główny kierunek startu		310° / 130°	brak		
		FATO	TLOF		
Wymiary		25 x 95 m	10 x 10 m		
Rodzaj nawierzchni		trawa	trawa		
Oznakowanie		brak	brak		
Oświetlenie		brak	brak		
Oświetlenie przeszkód		brak			
Wskaźnik kierunku wiatru		brak			
Minimalne warunki atmosferyczne do startu i lądowania			Dzień	Noc	
		Widzialność	1500 m	Widzialność	3000 m
		Pułap chmur	500 ft	Podstawa chmur	1200 ft
Stale przeszkody: Drzewo h=15m na kier. 300° w odległości 90m; Topole h=20m na kier. 150° w odległości 92m					
Ograniczenia lokalne: W pobliżu CTR Okęcie (Okęcie TWR 118,300MHz)		Procedury specjalne: Lądowanie w nocy przy asyście straży pożarnej Cat. A			
Administrator terenu		UG Brwinów, tel. 22 7295906			
Łączność radiotelefoniczna		169,000 MHz (kanał 39); 149,900 (kanał U02)			
Pomoc medyczna, nr tel.		Grodzisk Mazowiecki, tel. 22 7555222			
Straż Pożarna, nr tel.		KP PSP Pruszków, tel. 22 7586252			
Policja, nr tel.		KPP Pruszków, tel. 22 7586081, Brwinów - 22 7296925			
Służba ruchu lotniczego		Warszawa INFO 119,450MHz			
Osłona meteorologiczna		IMGW Okęcie, tel. 22 8460682, 22 6504485			
Zabezpieczenie terenu: Straż Pożarna, załoga HEMS					

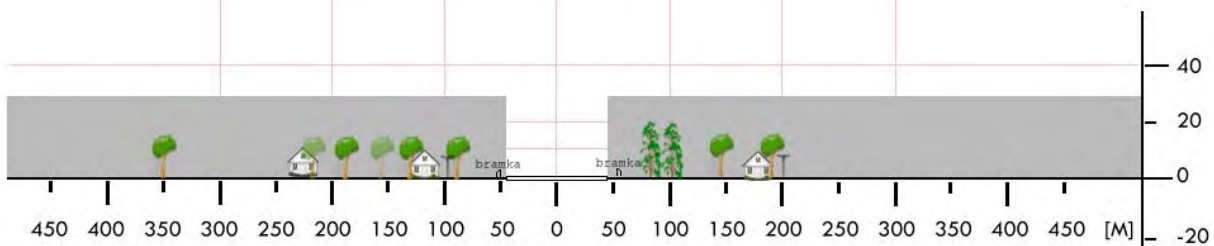
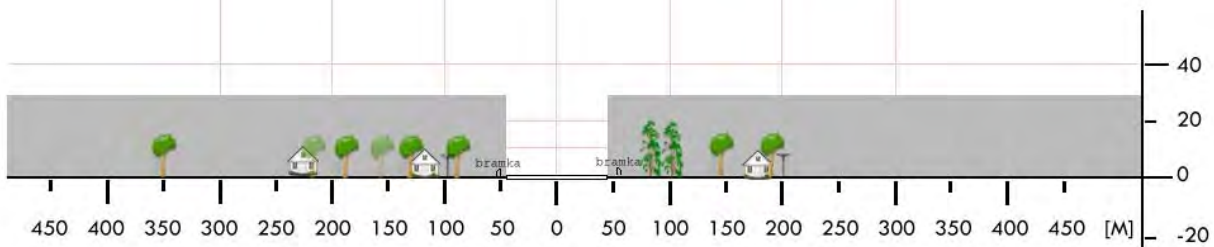

WPR 05	Nadarzyn / stadion		Współrzędne geograficzne		52° 05,83' N 020° 47,55' E
	gm. Nadarzyn		Wzniesienie nad poziom morza		374 ft
	pow. pruszkowski woj. mazowieckie				
Stopień trudności		I			
Główny kierunek podejścia		350° / 170°		Światła podejścia	
Główny kierunek startu		170° / 350°		brak	
		FATO		TLOF	
Wymiary		45 x 100 m		10 x 10 m	
Rodzaj nawierzchni		trawa		trawa	
Oznakowanie		brak		brak	
Oświetlenie		brak		brak	
Oświetlenie przeszkód		brak			
Wskaźnik kierunku wiatru		brak			
Minimalne warunki atmosferyczne do startu i lądowania		Dzień		Noc	
		Widzialność		Widzialność	
		Pułap chmur		Podstawa chmur	
		1500 m		3000 m	
		500 ft		1200 ft	
Stale przeszkody: Maszt GSM h=40m na kier. 335° w odległości 287m (nieoświetlony)					
Ograniczenia lokalne: W pobliżu CTR Okęcie (Okęcie TWR 118,300MHz)			Procedury specjalne: brak		
Administrator terenu		UG Nadarzyn, tel. 22 729 8185			
Łączność radiotelefoniczna		169,000 MHz (kanał 39); 149,900 (kanał U02)			
Pomoc medyczna, nr tel.		PR Pruszków, tel. 22 758 8186			
Straż Pożarna, nr tel.		KP PSP Pruszków, tel. 22 758 6252, 22 758 7116			
Policja, nr tel.		KPP Pruszków, tel. 22 604 6213			
Służba ruchu lotniczego		Warszawa INFO 119,450MHz			
Osłona meteorologiczna		IMGW Okęcie, tel. 22 846 0682, 22 650 4485			
Zabezpieczenie terenu: Straż Pożarna, załoga HEMS					

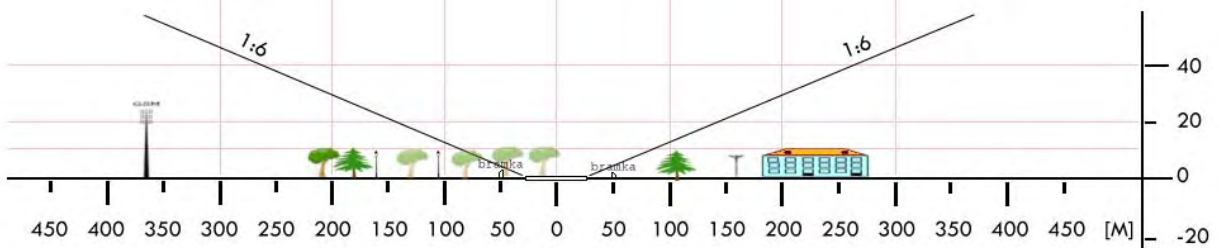
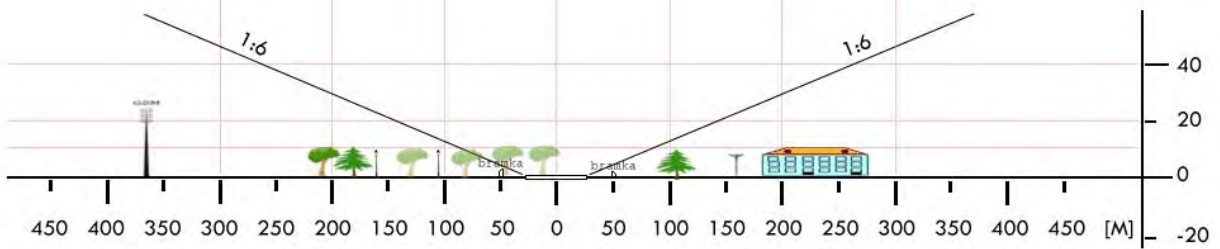

WPU 01	Gzy / boisko szkolne		Współrzędne geograficzne		52°44,61' N 020°55,51' E
	gm. Gzy		Wzniesienie nad poziom morza		374 ft
	pow. pułtuski woj. mazowieckie				
Stopień trudności		I			
Główny kierunek podejścia		080° / 335°		Światła podejścia	
Główny kierunek startu		260° / 155°		brak	
		FATO		TLOF	
Wymiary		25 x 50 m		10 x 10 m	
Rodzaj nawierzchni		trawa		trawa	
Oznakowanie		brak		brak	
Oświetlenie		brak		brak	
Oświetlenie przeszkód		brak			
Wskaźnik kierunku wiatru		brak			
Minimalne warunki atmosferyczne do startu i lądowania		Dzień		Noc	
		Widzialność		Widzialność	
		Pułap chmur		Podstawa chmur	
		1500 m		3000 m	
		500 ft		1200 ft	
Stale przeszkody: Boisko szkolne ogrodzone metrowym płotem. 360° – budynek szkoły, wysokość 15m					
Ograniczenia lokalne: brak			Procedury specjalne: Lądowanie w nocy przy asyście straży pożarnej		
Administrator terenu		Urząd Gminy Gzy 23 6913122			
Łączność radiotelefoniczna		169,000 MHz (kanał 39); 149,900 (kanał U02)			
Pomoc medyczna, nr tel.		Pułtusk, tel. 23 6920242			
Straż Pożarna, nr tel.		Pułtusk, tel. 23 6921150			
Policja, nr tel.		Pułtusk, tel. 23 6927200			
Służba ruchu lotniczego		Olsztyn Informacja: 118,775 MHz, tel. 22 5745588			
Osłona meteorologiczna		Biuro Prognoz Okęcie, tel. 22 8460682, 22 6504485			
Zabezpieczenie terenu: Straż Pożarna					

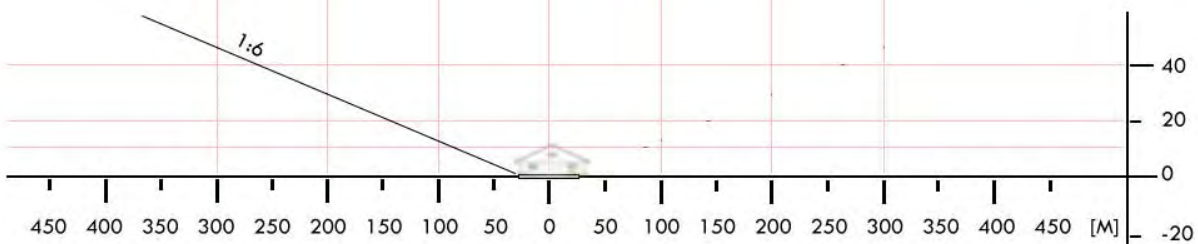
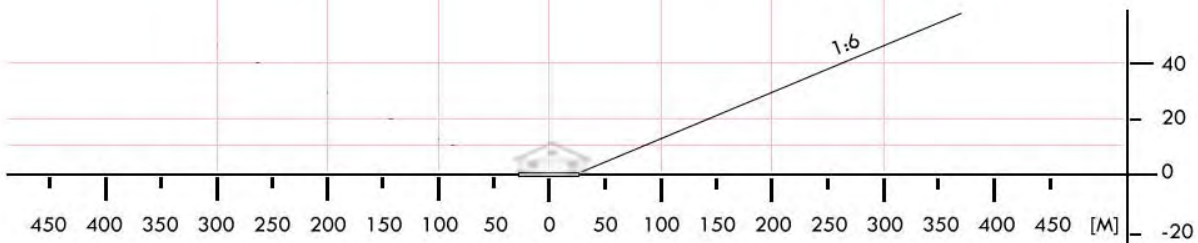

WPU 03	Pokrzywnica / boisko		Współrzędne geograficzne	52° 37,22' N 021° 01,34' E	
	gm. Pokrzywnica				
	pow. pułtuski		Wzniesienie nad poziom morza	354 ft	
woj. mazowieckie					
Stopień trudności		Wariant IIa			
Główny kierunek podejścia		300° / 120°	Światła podejścia		
Główny kierunek startu		120° / 300°	brak		
		FATO	TLOF		
Wymiary		25 x 90 m	10 x 10 m		
Rodzaj nawierzchni		trawa	trawa		
Oznakowanie		brak	brak		
Oświetlenie		brak	brak		
Oświetlenie przeszkód		brak			
Wskaźnik kierunku wiatru		brak			
Minimalne warunki atmosferyczne do startu i lądowania			Dzień	Noc	
		Widzialność	1500 m	Widzialność	3000 m
		Pułap chmur	500 ft	Podstawa chmur	1200 ft
Stale przeszkody: Linia energ. h=10m po stronie wschodniej w odl. 52m; Latarnia h=9m w odl. 50m i budynek UG h=10m w odl. 88m po stronie zachodniej; Maszt antenowy h=22m na kierunku 230° w odl. 100m					
Ograniczenia lokalne: brak		Procedury specjalne: Cat. A			
Administrator terenu		UG Pokrzywnica, tel. 23 691 4092			
Łączność radiotelefoniczna		169,000 MHz (kanał 39); 149,900 (kanał U02)			
Pomoc medyczna, nr tel.		PR Pułtusk, tel. 23 692 0242			
Straż Pożarna, nr tel.		KP PSP Pułtusk, tel. 23 692 1150			
Policja, nr tel.		KPP Pułtusk, tel. 23 692 7200			
Służba ruchu lotniczego		Olsztyn INFO 118,775MHz, tel. 22 574 5588			
Osłona meteorologiczna		IMGW Okęcie, tel. 22 846 0682, 22 650 4485			
Zabezpieczenie terenu: Straż Pożarna, załoga HEMS					

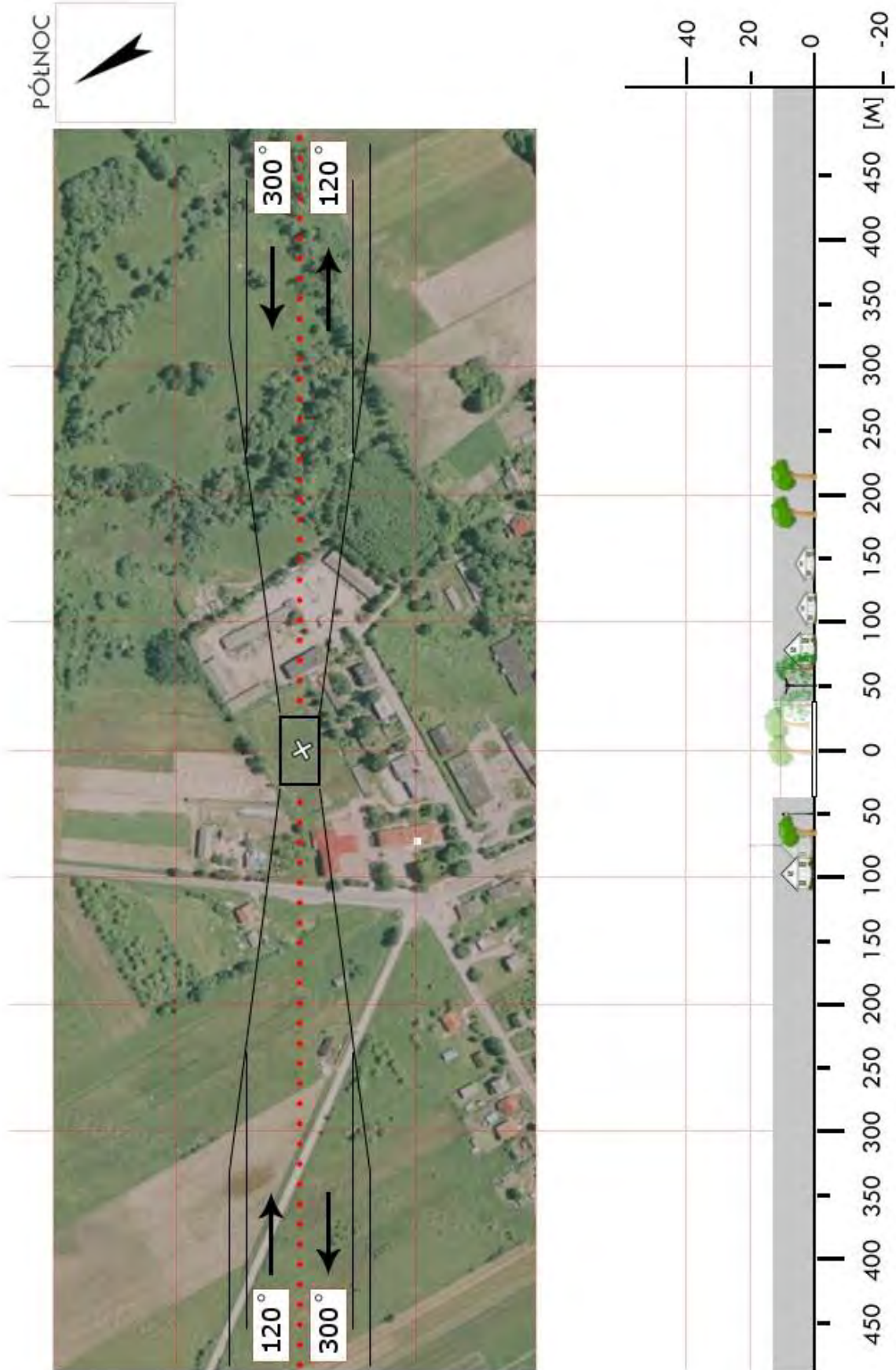

WPU 04	Pułtusk / stadion		Współrzędne geograficzne		52° 41,97' N 021° 05,27' E
	gm. Pułtusk		Wzniesienie nad poziom morza		263 ft
	pow. pułtuski woj. mazowieckie				
Stopień trudności		I			
Główny kierunek podejścia		355° / 175°		Światła podejścia	
Główny kierunek startu		175° / 355°		brak	
		FATO		TLOF	
Wymiary		100 x 60 m		10 x 10 m	
Rodzaj nawierzchni		trawa		trawa	
Oznakowanie		brak		brak	
Oświetlenie		brak		brak	
Oświetlenie przeszkód		brak			
Wskaźnik kierunku wiatru		brak			
Minimalne warunki atmosferyczne do startu i lądowania		Dzień		Noc	
		Widzialność		Widzialność	
		Pułap chmur		Podstawa chmur	
		1500 m		3000 m	
		500 ft		1200 ft	
Stale przeszkody: Maszt o wysokości około 40 m w odległości 150 m z kierunkiem 270° Maszt o wysokości około 30 m w odległości 250 m z kierunkiem 230° Budynki po wschodniej i zachodniej stronie stadionu o wysokości 20 m, brak przeszkód na głównym kierunku podejścia i odejścia.					
Ograniczenia lokalne: brak			Procedury specjalne: brak		
Administrator terenu		KS „Nadnarwianka”, tel. 23 692 0267			
Łączność radiotelefoniczna		169,000 MHz (kanał 39); PR Pułtusk 168,650 MHz			
Pomoc medyczna, nr tel.		PR Pułtusk, tel. 23 692 0242			
Straż Pożarna, nr tel.		KP PSP Pułtusk, tel. 23 692 1722, 23 692 1150			
Policja, nr tel.		KPP Pułtusk, tel. 23 692 7200			
Służba ruchu lotniczego		Olsztyn INFO 118,775 MHz, tel. 22 574 5588			
Osłona meteorologiczna		IMGW Okęcie, tel. 22 846 0682, 22 650 4485			
Zabezpieczenie terenu: Straż Pożarna					

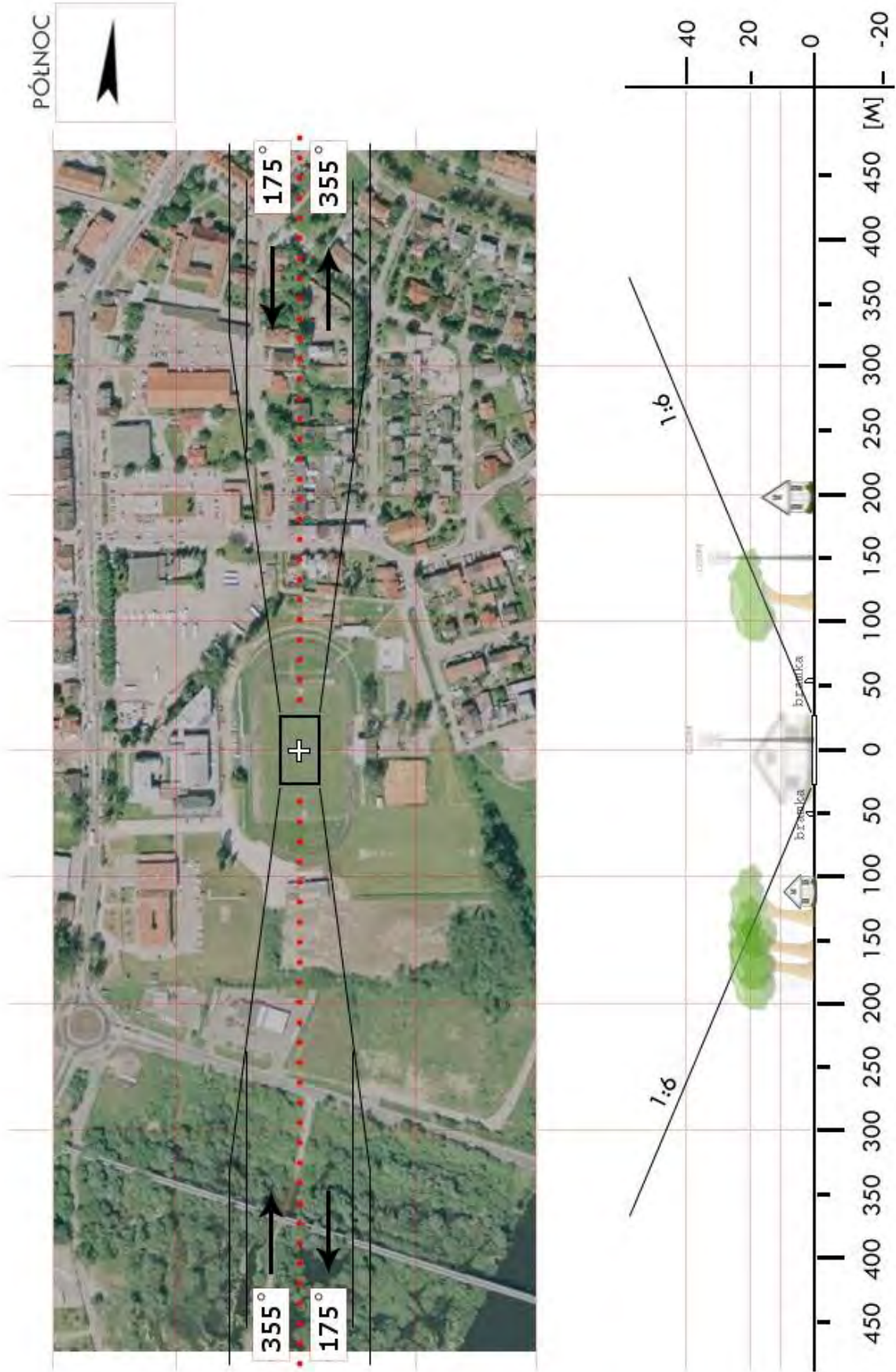

WPU 05	Strzegocin / boisko		Współrzędne geograficzne		52° 41,09' N 020° 50,52' E
	gm. Świercze		Wzniesienie nad poziom morza		451 ft
	pow. pułtuski				
	woj. mazowieckie				
Stopień trudności		Wariant IIa			
Główny kierunek podejścia		210° / 030°		Światła podejścia	
Główny kierunek startu		030° / 210°		brak	
		FATO		TLOF	
Wymiary		25 x 82 m		10 x 10 m	
Rodzaj nawierzchni		trawa		trawa	
Oznakowanie		brak		brak	
Oświetlenie		brak		brak	
Oświetlenie przeszkód		brak			
Wskaźnik kierunku wiatru		brak			
Minimalne warunki atmosferyczne do startu i lądowania		Dzień		Noc	
		Widzialność		Widzialność	
		Pułap chmur		Podstawa chmur	
		1500 m		3000 m	
		500 ft		1200 ft	
<p>Stale przeszkody:</p> <p>Między bramkami boiska PN 82m, za bramkami:</p> <p>AZ 210: drzewo liściaste h=12m w odl. 52m.</p> <p>AZ 030: lampa h=6m w odl. 67m, dalej linia energetyczna z latarniami o wys. do 11m w odl. 128m.</p> <p>Po bokach drzewa i zabudowa.</p>					
Ograniczenia lokalne: brak			Procedury specjalne: Cat. A		
Administrator terenu		Urząd Gminy Świercze, tel. 23 691 6045			
Łączność radiotelefoniczna		169,000 MHz (kanał 39); 149,900 (kanał U02)			
Pomoc medyczna, nr tel.		DM07-02 Płock, tel. 48 361 9381, 29 760 3012			
Straż Pożarna, nr tel.		PSP WSKR, tel. 22 559 5104, 22 523 3512			
Policja, nr tel.		KWP, Oficer dyż., tel. 22 603 6555			
Służba ruchu lotniczego		ATC lub FIS dla danej przestrzeni lub obszaru			
Osłona meteorologiczna		CBPL (IMGW) Warszawa, tel. 22 569 4592, -4584, 503 122 805			
<p>Zabezpieczenie terenu:</p> <p>Straż Pożarna, załoga HEMS</p>					

PÓLNOC

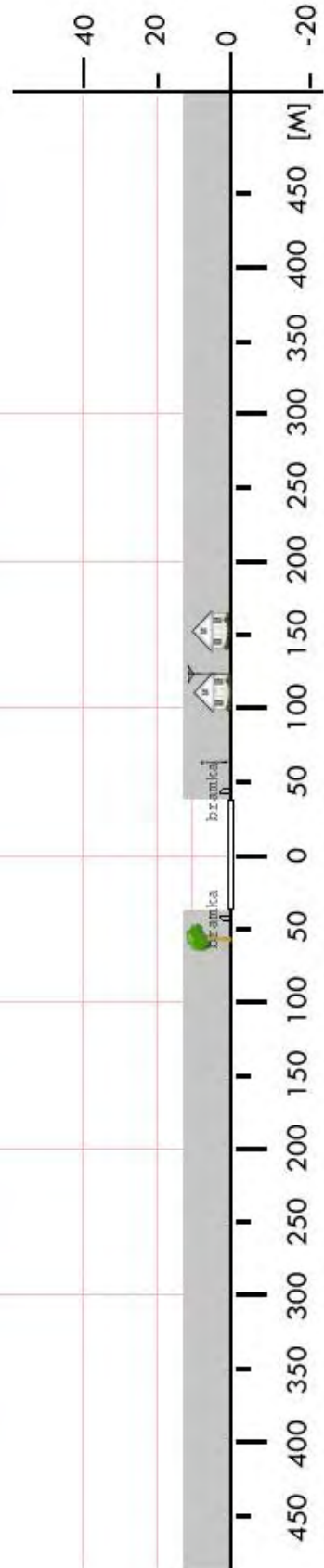

WPU 06	Bielany / łąka		Współrzędne geograficzne		52° 40,54' N 020° 53,84' E
	gm. Winnica		Wzniesienie nad poziom morza		443 ft
	pow. pułtuski woj. mazowieckie				
Stopień trudności		Wariant IIb			
Główny kierunek podejścia		240° / 060°		Światła podejścia	
Główny kierunek startu		060° / 240°		brak	
		FATO		TLOF	
Wymiary		25 x 95 m		10 x 10 m	
Rodzaj nawierzchni		trawa		trawa	
Oznakowanie		brak		brak	
Oświetlenie		brak		brak	
Oświetlenie przeszkód		brak			
Wskaźnik kierunku wiatru		brak			
Minimalne warunki atmosferyczne do startu i lądowania		Dzień		Noc	
		Widzialność		Widzialność	
		Pułap chmur		Podstawa chmur	
		1500 m		3000 m	
		500 ft		1200 ft	
Stale przeszkody: AZ 060: możliwa uprawa do wys. 2m w odl. 50m, linia kablowa ze słupami do 10m w odl. 150m. AZ 240: 60m wiata przystanku z masztem zasilania wiatrowo-fotowoltaicznego h=8m, dalej droga i gospodarstwo z drzewami liściastymi do 20m w odl. 75m. S: drzewa liściaste do 18m w odl. 22m. N: droga za nią pojedyncze drzewo.					
Ograniczenia lokalne: brak			Procedury specjalne: Cat. A		
Administrator terenu		Urząd Gminy Winnica, tel. 23 691 4092			
Łączność radiotelefoniczna		169,000 MHz (kanał 39); 149,900 (kanał U02)			
Pomoc medyczna, nr tel.		DM07-05 Ostrołęka, tel. 48 361 9363, 29 760 3852			
Straż Pożarna, nr tel.		PSP WSKR, tel. 22 559 5104, 22 523 3512			
Policja, nr tel.		KWP, Oficer dyż., tel. 22 603 6555			
Służba ruchu lotniczego		ATC lub FIS dla danej przestrzeni lub obszaru			
Osłona meteorologiczna		CBPL (IMGW) Warszawa, tel. 22 569 4592, -4584, 503 122 805			
Zabezpieczenie terenu: Straż Pożarna, załoga HEMS					

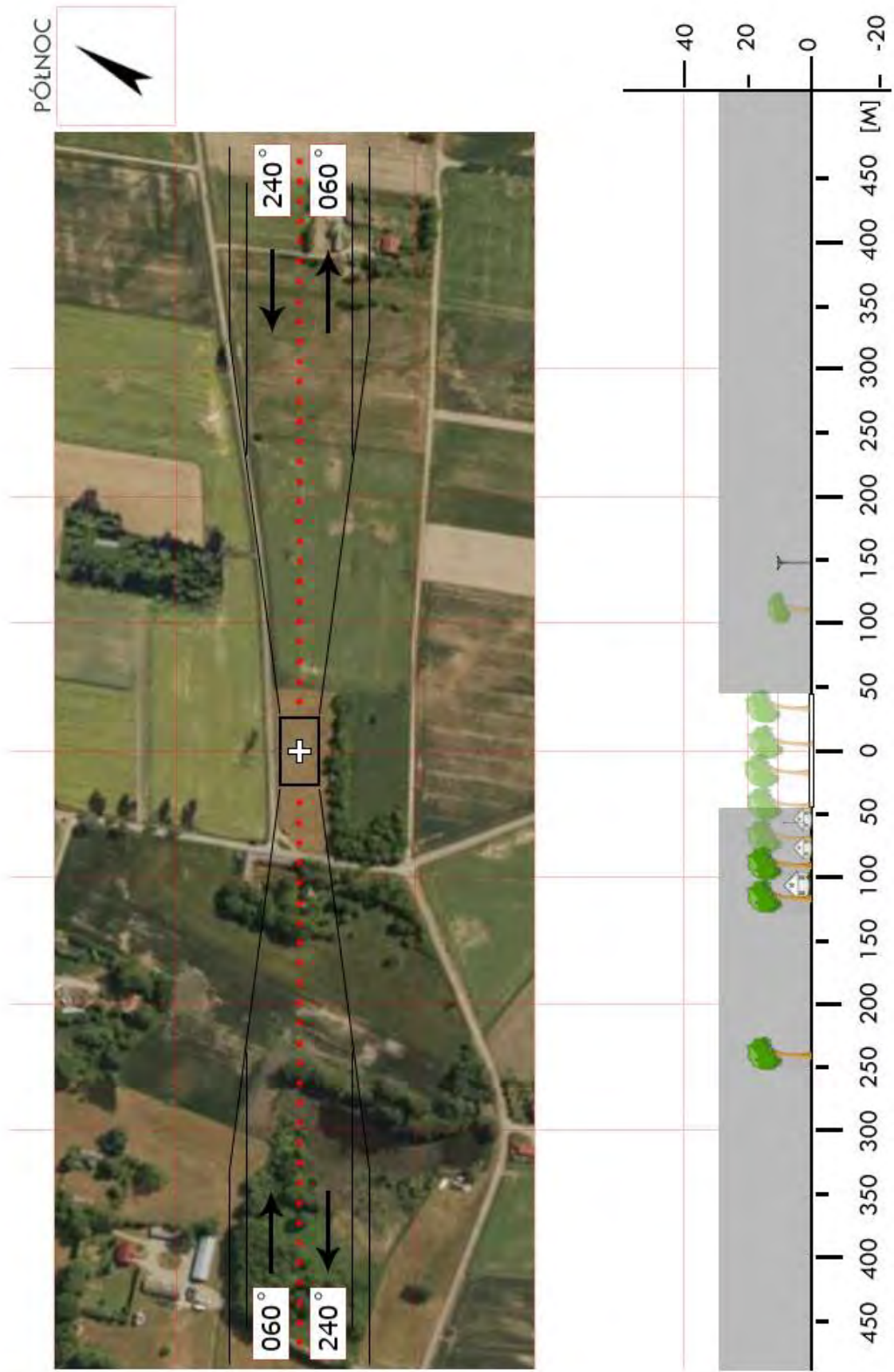

WPU 07	Gołdkowo / boisko		Współrzędne geograficzne		52° 39,10' N 020° 58,88' E
	gm. Winnica		Wzniesienie nad poziom morza		373 ft
	pow. pułtuski woj. mazowieckie				
Stopień trudności		Wariant IIb			
Główny kierunek podejścia		045° / 225°		Światła podejścia	
Główny kierunek startu		225° / 045°		brak	
		FATO		TLOF	
Wymiary		25 x 95 m		10 x 10 m	
Rodzaj nawierzchni		trawa		trawa	
Oznakowanie		brak		brak	
Oświetlenie		brak		brak	
Oświetlenie przeszkód		brak			
Wskaźnik kierunku wiatru		brak			
Minimalne warunki atmosferyczne do startu i lądowania		Dzień		Noc	
		Widzialność		Widzialność	
		Pułap chmur		Podstawa chmur	
		1500 m		3000 m	
		500 ft		1200 ft	
Stale przeszkody: Po stronie wschodniej drzewa h=28÷30m w odl. 120m; Linia energ. h=8m po stronie wschodniej w odl. 140m przecina ścieżkę podejścia; Po stronie zachodniej drzewa h=22m w odl 88m.					
Ograniczenia lokalne: brak			Procedury specjalne: Cat. A		
Administrator terenu		UG Winnica, tel. 23 691 4092			
Łączność radiotelefoniczna		169,000 MHz (kanał 39); 149,900 (kanał U02)			
Pomoc medyczna, nr tel.		PR Pułtusk, tel. 23 692 0242			
Straż Pożarna, nr tel.		KP PSP Pułtusk, tel. 23 692 1150			
Policja, nr tel.		KPP Pułtusk, tel. 23 692 7200			
Służba ruchu lotniczego		Olsztyn INFO 118,775MHz, tel. 22 574 5588			
Osłona meteorologiczna		IMGW Okęcie, tel. 22 846 0682, 22 650 4485			
Zabezpieczenie terenu: Straż Pożarna, załoga HEMS					

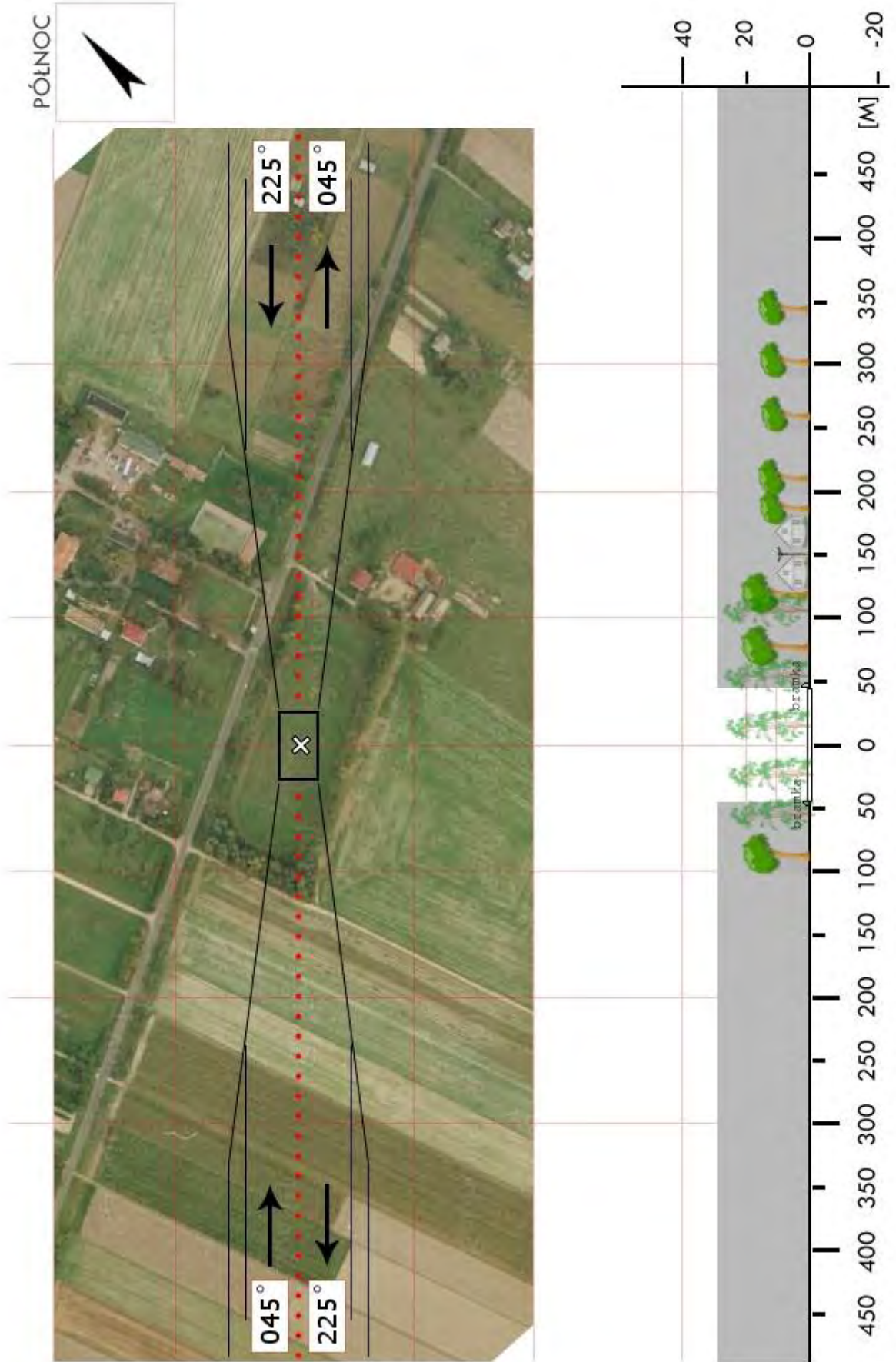

WPU 08	Pniewo / boisko		Współrzędne geograficzne	52° 38,85' N 021° 15,30' E	
	gm. Zatory				
	pow. pułtuski		Wzniesienie nad poziom morza	319 ft	
woj. mazowieckie					
Stopień trudności		Wariant IIa			
Główny kierunek podejścia		290° / 110°	Światła podejścia		
Główny kierunek startu		110° / 290°	brak		
		FATO	TLOF		
Wymiary		25 x 80 m	10 x 10 m		
Rodzaj nawierzchni		trawa	trawa		
Oznakowanie		brak	brak		
Oświetlenie		brak	brak		
Oświetlenie przeszkód		brak			
Wskaźnik kierunku wiatru		brak			
Minimalne warunki atmosferyczne do startu i lądowania			Dzień	Noc	
		Widzialność	1500 m	Widzialność	3000 m
		Pułap chmur	500 ft	Podstawa chmur	1200 ft
Stale przeszkody: Budynek szkolny h=10m i drzewa h=15m po stronie zachodniej w odl. 55m; drzewa h=12÷15m po stronie wschodniej w odl. 85m; linie energ. h=11m po stronie północnej i południowej (wzdłuż boiska); kościół z wieżami h=35m na kierunku 355° w odl. 245m					
Ograniczenia lokalne: brak		Procedury specjalne: Cat. A			
Administrator terenu		UG Pniewo, tel. 29 741 0394			
Łączność radiotelefoniczna		169,000 MHz (kanał 39); 149,900 (kanał U02)			
Pomoc medyczna, nr tel.		PR Pułtusk, tel. 23 692 0242			
Straż Pożarna, nr tel.		KP PSP Pułtusk, tel. 23 692 1150			
Policja, nr tel.		KPP Pułtusk, tel. 23 692 7200			
Służba ruchu lotniczego		Olsztyn INFO 118,775MHz, tel. 22 574 5588			
Osłona meteorologiczna		IMGW Okęcie, tel. 22 846 0682, 22 650 4485			
Zabezpieczenie terenu: Straż Pożarna, załoga HEMS					

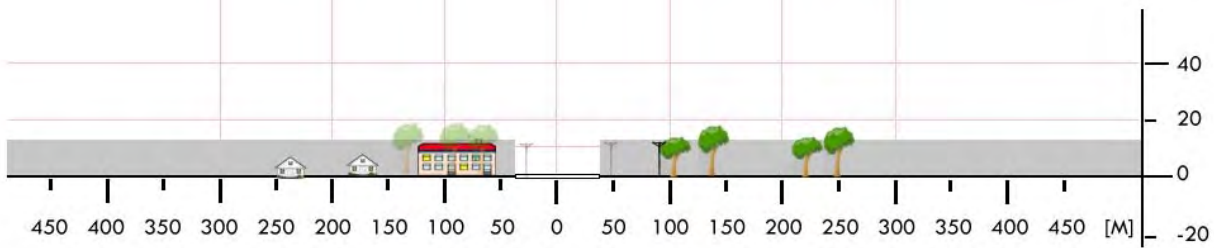
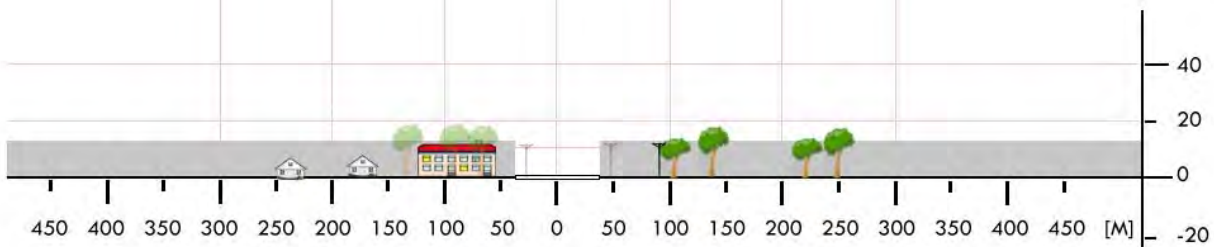

WPY 03	Klwów / boisko		Współrzędne geograficzne		51° 32,18' N 020° 37,73' E
	gm. Klwów		Wzniesienie nad poziom morza		528 ft
	pow. przysuski woj. mazowieckie				
Stopień trudności		I			
Główny kierunek podejścia		265° / 085°		Światła podejścia	
Główny kierunek startu		085° / 265°		brak	
		FATO		TLOF	
Wymiary		25 x 50 m		10 x 10 m	
Rodzaj nawierzchni		trawa		trawa	
Oznakowanie		brak		brak	
Oświetlenie		brak		brak	
Oświetlenie przeszkód		brak			
Wskaźnik kierunku wiatru		brak			
Minimalne warunki atmosferyczne do startu i lądowania		Dzień		Noc	
		Widzialność		Widzialność	
		1500 m		3000 m	
		Pułap chmur		Podstawa chmur	
		500 ft		1200 ft	
Stale przeszkody: Latarnie h=11,5m bo bokach boiska; Siatka zabezpieczająca h=5m za bramkami; W: drzewo h=21m w odl. 121m (na granicy ścieżki podejścia); E: Latarnia h=12m i słupy h=8m połączone przewodem w odl. 100–110m (w ścieżce podejścia)					
Ograniczenia lokalne: brak			Procedury specjalne: brak		
Administrator terenu		UG Klwów, tel. 48 671 0010			
Łączność radiotelefoniczna		169,000 MHz (kanał 39); 149,900 (kanał U02)			
Pomoc medyczna, nr tel.		Szpital Przysucha, tel. 48 383 3505			
Straż Pożarna, nr tel.		KP PSP Przysucha, tel. 48 675 2055			
Policja, nr tel.		KPP Przysucha, tel. 48 675 4213			
Służba ruchu lotniczego		Warszawa INFO 119,450 MHz, tel. 22 574 5585			
Osłona meteorologiczna		IMGW Okęcie, tel. 22 846 0682, 22 569 4592			
Zabezpieczenie terenu: Straż Pożarna, załoga HEMS					

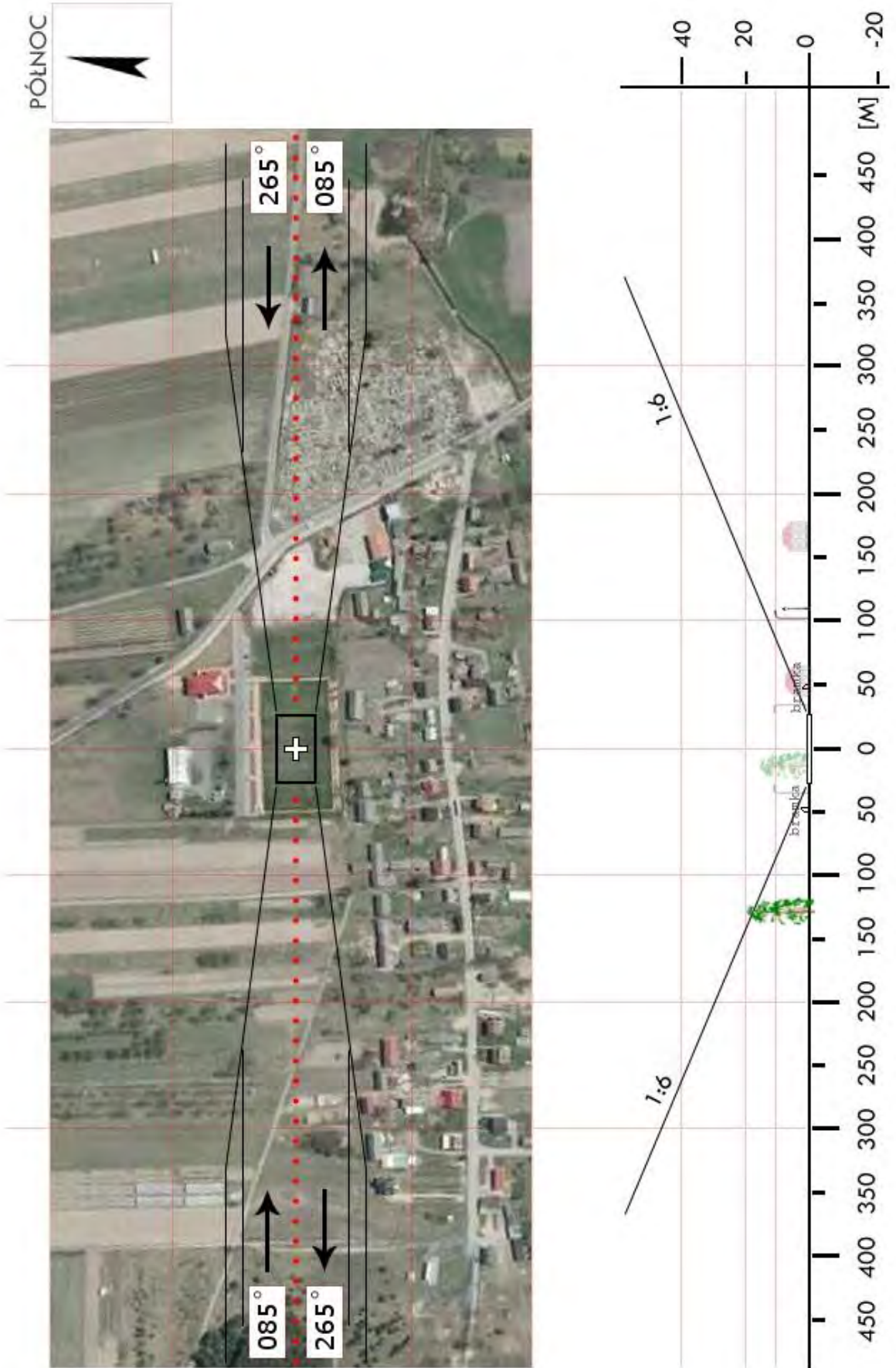

WPY 04	Odrzywół / boisko		Współrzędne geograficzne	51° 31,43' N	
	gm. Odrzywół			020° 33,32' E	
	pow. przysuski		Wzniesienie nad poziom morza	483 ft	
woj. mazowieckie					
Stopień trudności		Wariant IIb			
Główny kierunek podejścia		080° / 260°	Światła podejścia		
Główny kierunek startu		260° / 080°	brak		
		FATO	TLOF		
Wymiary		25 x 95 m	10 x 10 m		
Rodzaj nawierzchni		trawa	trawa		
Oznakowanie		brak	brak		
Oświetlenie		brak	brak		
Oświetlenie przeszkód		brak			
Wskaźnik kierunku wiatru		brak			
Minimalne warunki atmosferyczne do startu i lądowania			Dzień	Noc	
		Widzialność	1500 m	Widzialność	3000 m
		Pułap chmur	500 ft	Podstawa chmur	1200 ft
Stale przeszkody: Boisko, siatki za bramkami wysokość do 5 m 180° – kościół odległość 280 m wysokość 40 m 260° – na kierunku startu / lądowania drzewa o wysokości do 15 m 350° – komin ciepłowniczy, odległość ok. 50 m wysokość ok. 15 m					
Ograniczenia lokalne: brak		Procedury specjalne: Cat. A			
Administrator terenu		Urząd Gminy Odrzywół, tel. 48 671 6057			
Łączność radiotelefoniczna		169,000 MHz (kanał 39); 149,900 (kanał U02)			
Pomoc medyczna, nr tel.		Szpital Przysucha, tel. 48 383 3505			
Straż Pożarna, nr tel.		KPPSP Przysucha, tel. 48 675 2055			
Policja, nr tel.		Przysucha, tel. 48 675 4213			
Służba ruchu lotniczego		Warszawa INFO 119,450 MHz, tel. 22 574 5588			
Osłona meteorologiczna		IMGW Okęcie, tel. 22 846 0682, 22 650 4485			
Zabezpieczenie terenu: Straż Pożarna					

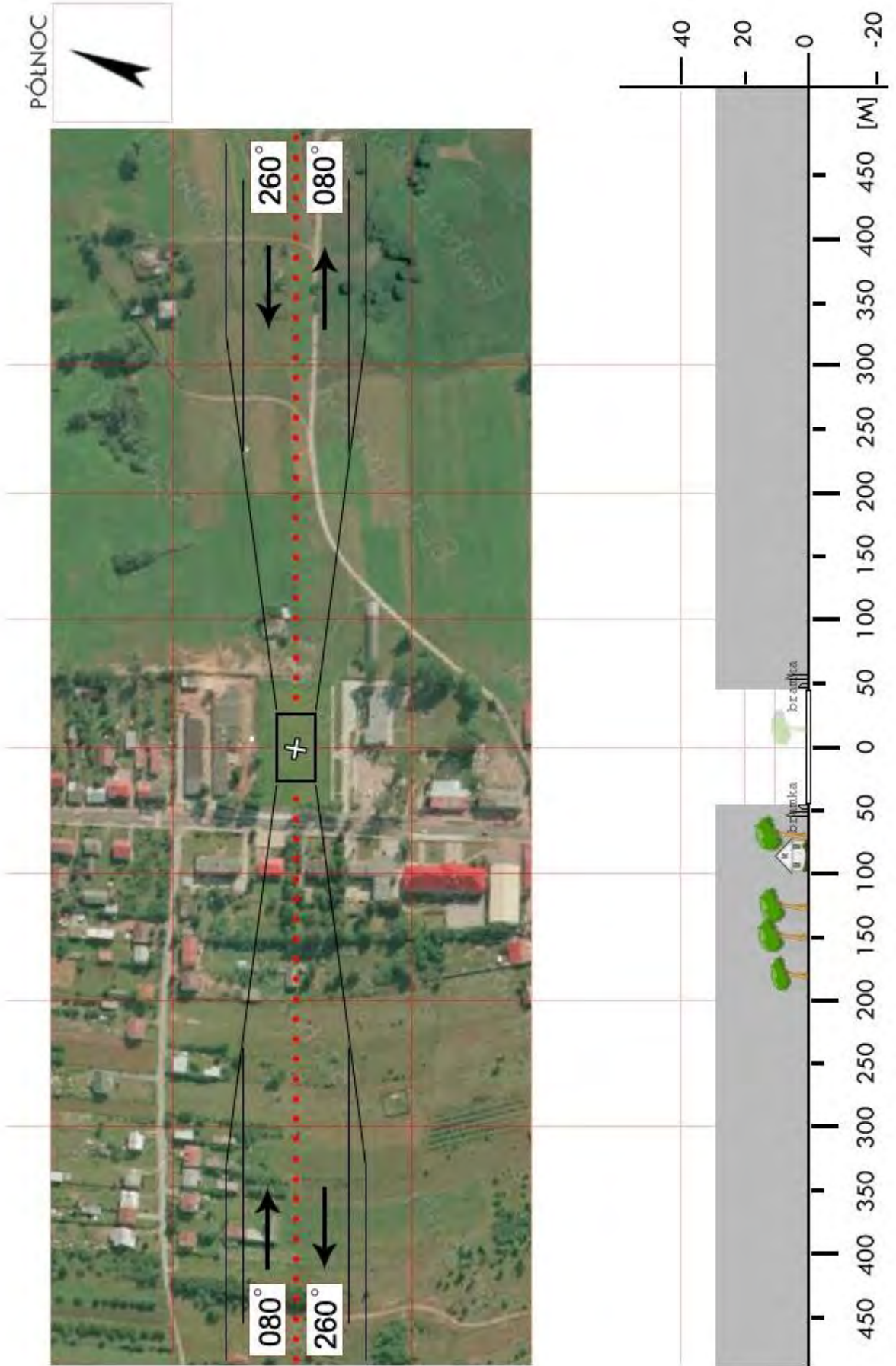

WPY 15	Potworów / stadion		Współrzędne geograficzne	51° 30,28' N	
	gm. Potworów			020° 43,07' E	
	pow. przysuski		Wzniesienie nad poziom morza	577 ft	
woj. mazowieckie					
Stopień trudności		Wariant IIb			
Główny kierunek podejścia		080° / 260°	Światła podejścia		
Główny kierunek startu		260° / 080°	brak		
		FATO	TLOF		
Wymiary		25 x 95 m	10 x 10 m		
Rodzaj nawierzchni		trawa	trawa		
Oznakowanie		brak	brak		
Oświetlenie		brak	brak		
Oświetlenie przeszkód		brak			
Wskaźnik kierunku wiatru		brak			
Minimalne warunki atmosferyczne do startu i lądowania			Dzień	Noc	
		Widzialność	1500 m	Widzialność	3000 m
		Pułap chmur	500 ft	Podstawa chmur	1200 ft
Stale przeszkody: Siatka ochronna h=6m za bramkami; E i S: drzewa h=17m wzdłuż drogi; S: zadaszona trybuna h=6,5m, W: drzewa h=26m; N: lampy h=11m na brzegu boiska, pojedyncze drzewo h=25m;					
Ograniczenia lokalne: brak		Procedury specjalne: Cat. A			
Administrator terenu		UG Potworów, tel. 48 671 3046, 48 671 3048			
Łączność radiotelefoniczna		169,000 MHz (kanał 39); 149,900 (kanał U02)			
Pomoc medyczna, nr tel.		Szpital Przysucha, tel. 48 383 3505			
Straż Pożarna, nr tel.		KP PSP Przysucha, tel. 48 675 2055			
Policja, nr tel.		KPP Przysucha, tel. 48 675 4213			
Służba ruchu lotniczego		Warszawa INFO 119,450 MHz, tel. 22 574 5585			
Osłona meteorologiczna		IMGW Okęcie, tel. 22 846 0682, 22 569 4592			
Zabezpieczenie terenu: Straż Pożarna, załoga HEMS					

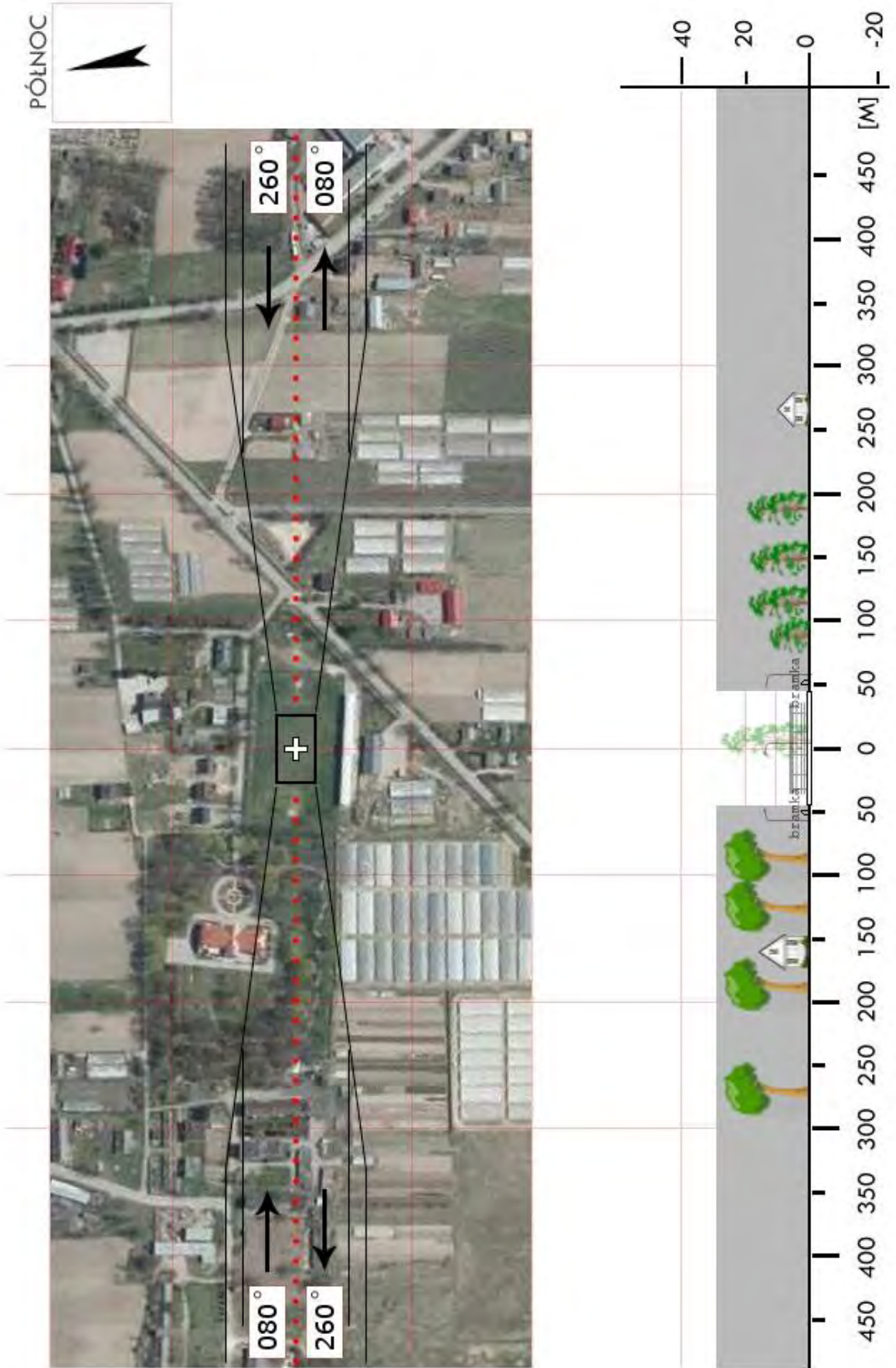

WPZ 02	Chorzele / stadion		Współrzędne geograficzne		53° 15,20' N 020° 53,80' E	
	gm. Chorzele		Wzniesienie nad poziom morza		407 ft	
	pow. przasnyski woj. mazowieckie					
Stopień trudności		Wariant IIb				
Główny kierunek podejścia		335° / 155°		Światła podejścia		
Główny kierunek startu		155° / 335°		brak		
		FATO		TLOF		
Wymiary		25 x 95 m		10 x 10 m		
Rodzaj nawierzchni		trawa		trawa		
Oznakowanie		brak		brak		
Oświetlenie		brak		brak		
Oświetlenie przeszkód		brak				
Wskaźnik kierunku wiatru		brak				
Minimalne warunki atmosferyczne do startu i lądowania		Dzień		Noc		
		Widzialność	1500 m	Widzialność	3000 m	
		Pułap chmur	500 ft	Podstawa chmur	1200 ft	
Stale przeszkody: Wieża GSM h=45m na kierunku 225° w odległości 200m; stacja benzynowa po stronie północnej w odl. 145m; drzewa h=15m na kierunku 330° w odl. 90m; drzewa h=16m na kierunku 160° w odl. 95m.						
Ograniczenia lokalne: brak			Procedury specjalne: Cat. A			
Administrator terenu		UG Chorzele, tel. 29 751 5009; 29 751 5161				
Łączność radiotelefoniczna		169,000 MHz (kanał 39); 149,900 (kanał U02)				
Pomoc medyczna, nr tel.		Szpital Przasnysz, tel. 29 753 4300				
Straż Pożarna, nr tel.		KP PSP Przasnysz, tel. 29 752 6541				
Policja, nr tel.		KPP Przasnysz, tel. 29 756 7200				
Służba ruchu lotniczego		Olsztyn INFO 118,775 MHz, tel. 22 574 5588				
Osłona meteorologiczna		IMGW Okęcie, tel. 22 846 0682, 22 650 4485				
Zabezpieczenie terenu: Straż Pożarna, załoga HEMS						

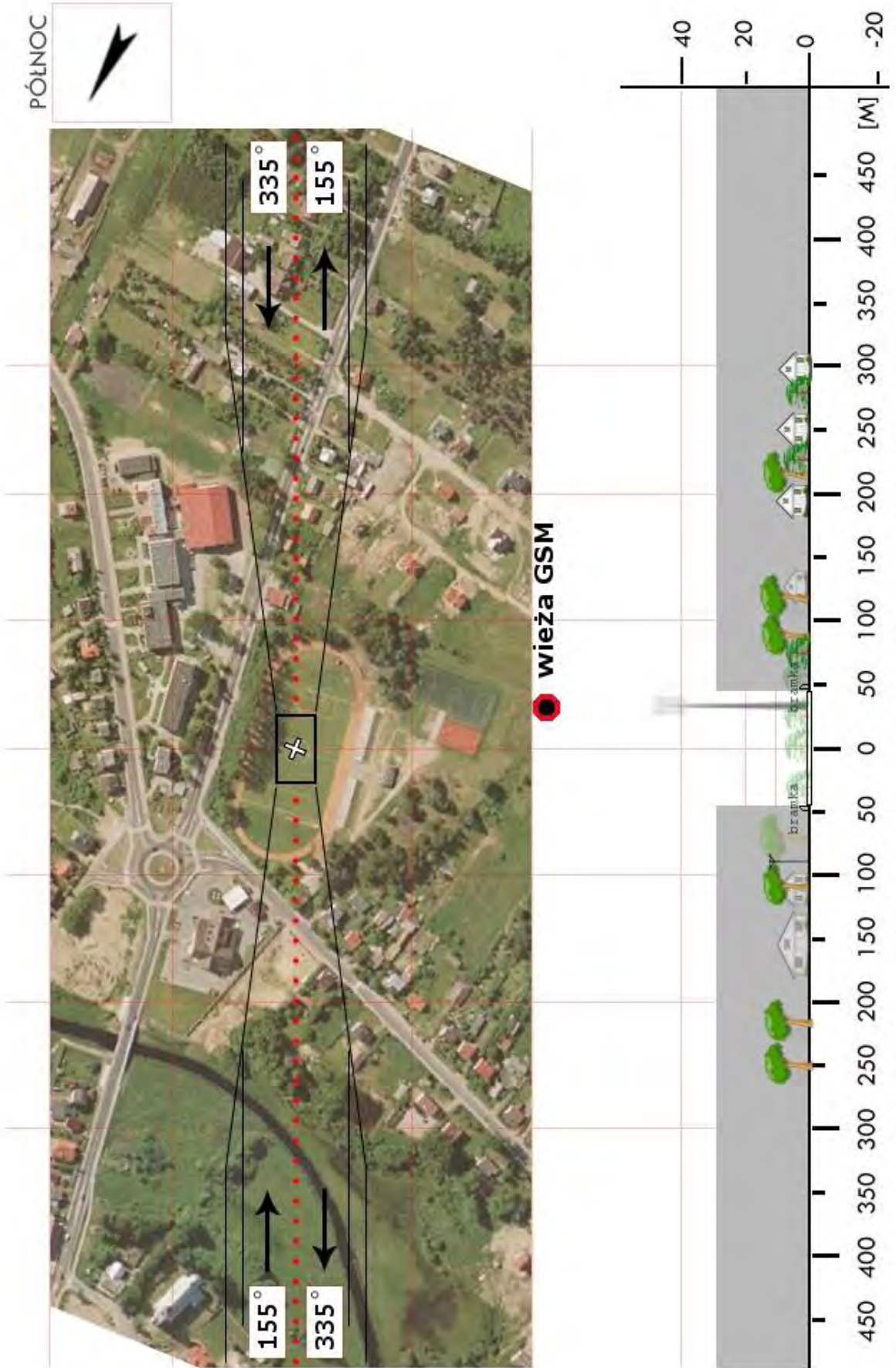

WPZ 03	Czernice Borowe / boisko		Współrzędne geograficzne		53° 01,73' N 020° 42,54' E
	gm. Czernice Borowe		Wzniesienie nad poziom morza		511 ft
	pow. przasnyski woj. mazowieckie				
Stopień trudności		I			
Główny kierunek podejścia		060° / 165°		Światła podejścia	
Główny kierunek startu		345° / 240°		brak	
		FATO		TLOF	
Wymiary		25 x 50 m		15 x 15 m	
Rodzaj nawierzchni		trawa		trawa	
Oznakowanie		brak		brak	
Oświetlenie		brak		brak	
Oświetlenie przeszkód		brak			
Wskaźnik kierunku wiatru		brak			
Minimalne warunki atmosferyczne do startu i lądowania		Dzień		Noc	
		Widzialność		Widzialność	
		Pułap chmur		Podstawa chmur	
		1500 m		3000 m	
		500 ft		1200 ft	
Stale przeszkody: 060° / 240° - gospodarstwo wiejskie w odległości 350 m, wysokość 10 m. 165° / 345° - ogrodzenie, wysokość 0,5 metra w odległości 26 m.					
Ograniczenia lokalne: brak			Procedury specjalne: brak		
Administrator terenu		Barbara Modzelewska, tel. 693 637 874			
Łączność radiotelefoniczna		169,000 MHz (kanał 39)			
Pomoc medyczna, nr tel.		Przasnysz Szpital, tel. 29 753 4300			
Straż Pożarna, nr tel.		Przasnysz, tel. 29 752 2656			
Policja, nr tel.		tel. 23 674 6132			
Służba ruchu lotniczego		Olsztyn INFO 118,775 MHz, tel. 22 574 5588			
Osłona meteorologiczna		IMGW Okęcie, tel. 22 846 0682, 22 650 4485			
Zabezpieczenie terenu: Straż Pożarna					

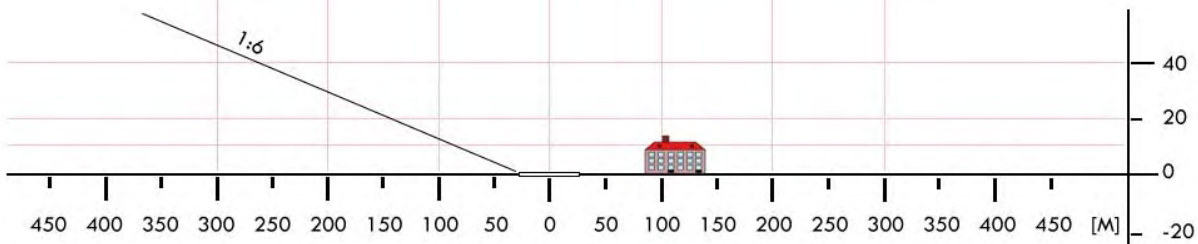
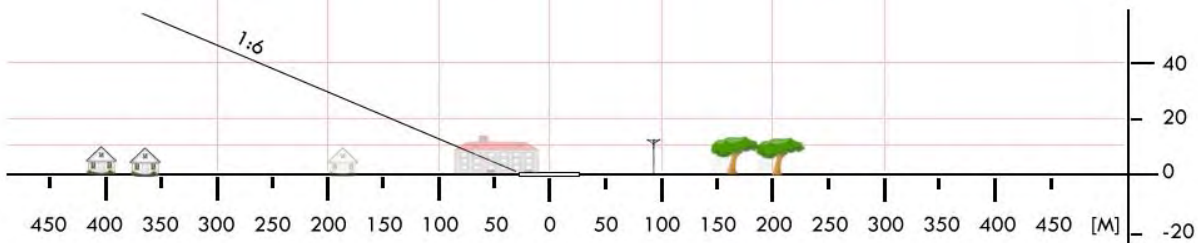

WPZ 04	Jednorożec / stadion		Współrzędne geograficzne		53°08,03' N 021°02,70' E
	gm. Jednorożec		Wzniesienie nad poziom morza		344 ft
	pow. przasnyski woj. mazowieckie				
Stopień trudności		I			
Główny kierunek podejścia		090° / 270°		Światła podejścia	
Główny kierunek startu		270° / 090°		brak	
		FATO		TLOF	
Wymiary		25 x 50 m		15 x 15 m	
Rodzaj nawierzchni		trawa		trawa	
Oznakowanie		brak		brak	
Oświetlenie		brak		brak	
Oświetlenie przeszkód		brak			
Wskaźnik kierunku wiatru		brak			
Minimalne warunki atmosferyczne do startu i lądowania		Dzień		Noc	
		Widzialność		Widzialność	
		Pułap chmur		Podstawa chmur	
		1500 m		3000 m	
		500 ft		1200 ft	
Stale przeszkody: 090° / 270° - krzewy wysokość do 7 metrów, odległość powyżej 100 m 270° / 090° - krzewy wysokość do 7 metrów, odległość powyżej 100 m oraz zabudowania do 12m Bramki na kierunku podejścia i lądowania 2,5 m					
Ograniczenia lokalne: brak			Procedury specjalne: Lądowanie w nocy przy asyście straży pożarnej		
Administrator terenu		Nizielski Jarosław, tel. 500 131536 ; 29 7518366			
Łączność radiotelefoniczna		169,000 MHz (kanał 39)			
Pomoc medyczna, nr tel.		Przasnysz Szpital im Dra W. Oczko, tel. 29 7534300			
Straż Pożarna, nr tel.		Przasnysz, tel. 29 7522656			
Policja, nr tel.		tel. 29 7518377			
Służba ruchu lotniczego		Olsztyn Informacja 118,775 MHz, tel. 22 5745588			
Osłona meteorologiczna		Biuro Prognoz Okęcie, tel. 22 8460682, 22 6504485			
Zabezpieczenie terenu: Straż Pożarna					

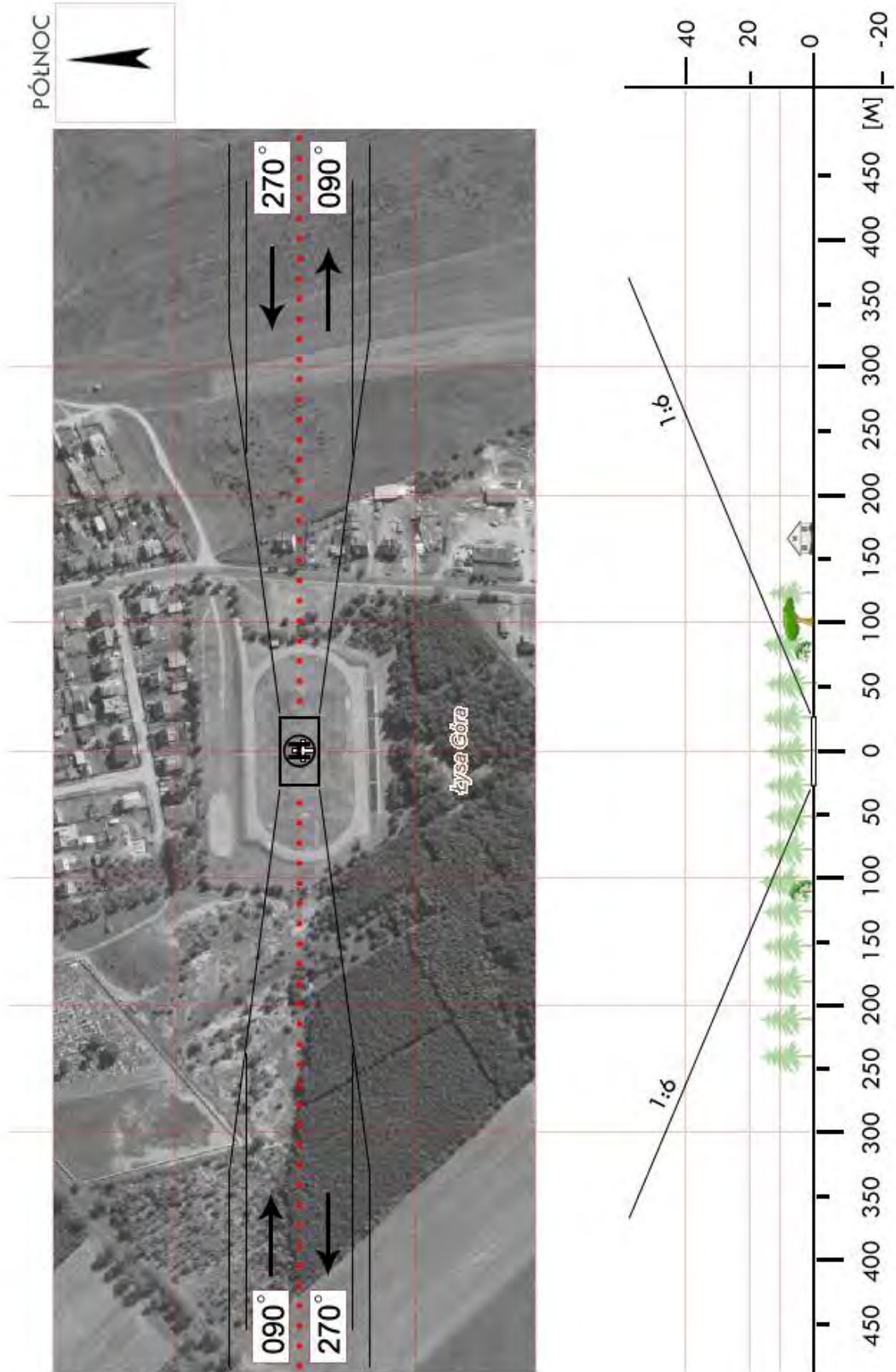

WPZ 05	Krasne / łąka*		Współrzędne geograficzne		52° 55,29' N 020° 58,36' E
	gm. Krasne		Wzniesienie nad poziom morza		368 ft
	pow. przasnyski woj. mazowieckie				
Stopień trudności		I			
Główny kierunek podejścia		250° / 070°		Światła podejścia	
Główny kierunek startu		070° / 250°		brak	
		FATO		TLOF	
Wymiary		25 x 50 m		10 x 10 m	
Rodzaj nawierzchni		trawa		trawa	
Oznakowanie		brak		brak	
Oświetlenie		brak		brak	
Oświetlenie przeszkód		brak			
Wskaźnik kierunku wiatru		brak			
Minimalne warunki atmosferyczne do startu i lądowania		Dzień		Noc	
		Widzialność		Widzialność	
		Pułap chmur		Podstawa chmur	
		1500 m		3000 m	
		500 ft		1200 ft	
Stale przeszkody: Kościół h=30m po stronie południowej w odległości 200m; linie energ. h=11m po stronie południowej i północnej w odl. 100m od osi podejścia; linia energ. h=11m po stronie wschodniej w odl. 170m (przecina oś podejścia 250°)					
Ograniczenia lokalne: brak			Procedury specjalne: brak		
Administrator terenu		UG w Krasnem, tel. 23 671 0017			
Łączność radiotelefoniczna		169,000 MHz (kanał 39); 149,900 (kanał U02)			
Pomoc medyczna, nr tel.		Szpital Przasnysz, tel. 29 753 4303			
Straż Pożarna, nr tel.		KP PSP Przasnysz, tel. 29 752 2656, 29 752 6531			
Policja, nr tel.		KPP Przasnysz, tel. 29 756 7200			
Służba ruchu lotniczego		Olsztyn INFO 118,775MHz, tel. 22 574 5588			
Osłona meteorologiczna		IMGW Okęcie, tel. 22 846 0682, 22 650 4485			
Zabezpieczenie terenu: Straż Pożarna, załoga HEMS					
----- * łąka Stadniny Koni KRASNE, tel. 23 671 0085					

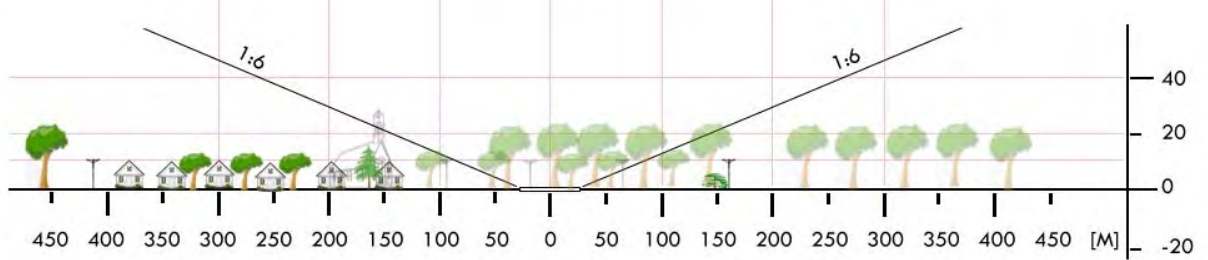
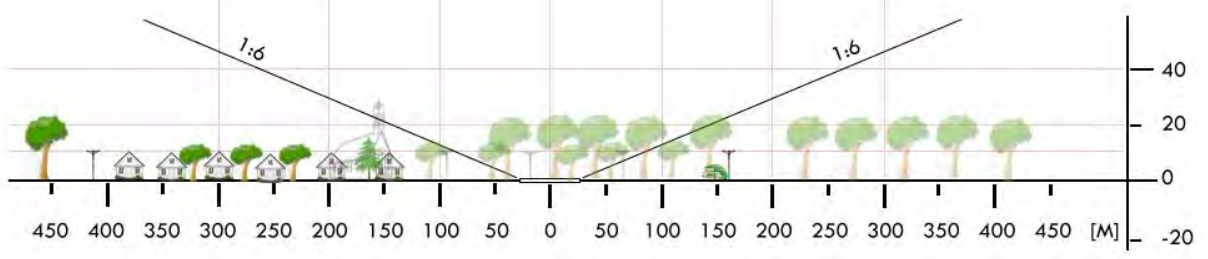
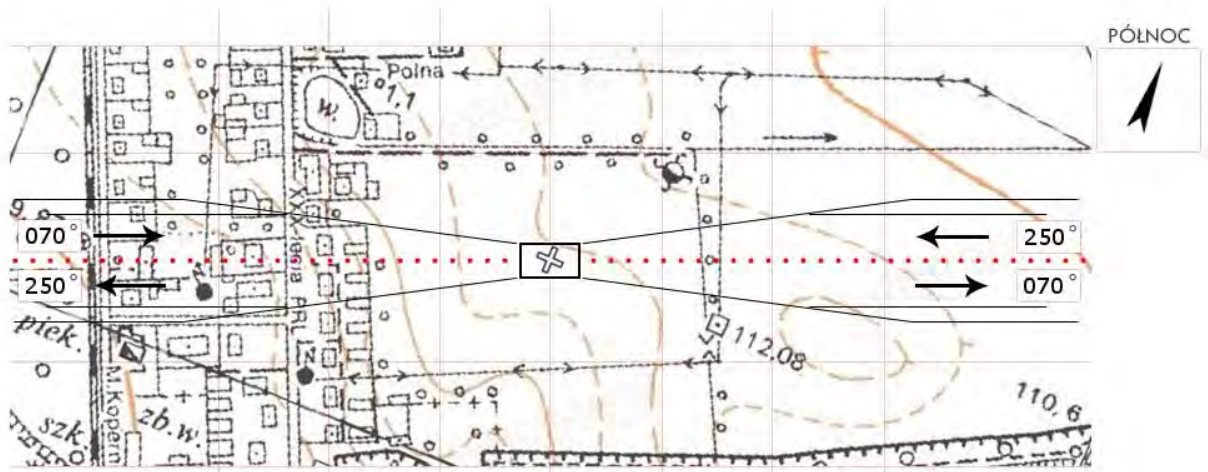

WPZ 06	Krzymowłoga Mała / łąka		Współrzędne geograficzne		53° 09,23' N 020° 47,47' E
	gm. Krzymowłoga Mała		Wzniesienie nad poziom morza		479 ft
	pow. przasnyski woj. mazowieckie				
Stopień trudności		I			
Główny kierunek podejścia		360° / 180°		Światła podejścia	
Główny kierunek startu		180° / 360°		brak	
		FATO		TLOF	
Wymiary		50 x 100 m		10 x 10 m	
Rodzaj nawierzchni		trawa		trawa	
Oznakowanie		brak		brak	
Oświetlenie		brak		brak	
Oświetlenie przeszkód		brak			
Wskaźnik kierunku wiatru		brak			
Minimalne warunki atmosferyczne do startu i lądowania		Dzień		Noc	
		Widzialność	1500 m	Widzialność	3000 m
		Pułap chmur	500 ft	Podstawa chmur	1200 ft
Stale przeszkody: Kościół z wieżą h=35m na kierunku 330° w odl. 180m; linia energ. h=10m po stronie wschodniej, przecina ścieżkę podejścia w odl. 220÷380m					
Ograniczenia lokalne: brak			Procedury specjalne: brak		
Administrator terenu		Parafia pw. św. Dominika, tel. 29 751 2715			
Łączność radiotelefoniczna		169,000 MHz (kanał 39); 149,900 (kanał U02)			
Pomoc medyczna, nr tel.		Szpital Przasnysz, tel. 29 753 4303			
Straż Pożarna, nr tel.		KP PSP Przasnysz, tel. 29 752 2656, 29 752 6531			
Policja, nr tel.		KPP Przasnysz, tel. 29 756 7200			
Służba ruchu lotniczego		Olsztyn INFO 118,775 MHz, tel. 22 574 5588			
Osłona meteorologiczna		IMGW Okęcie, tel. 22 846 0682, 22 650 4485			
Zabezpieczenie terenu: Straż Pożarna, załoga HEMS					

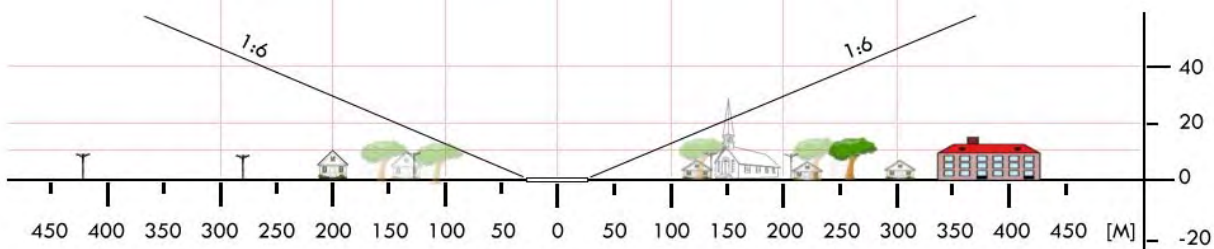
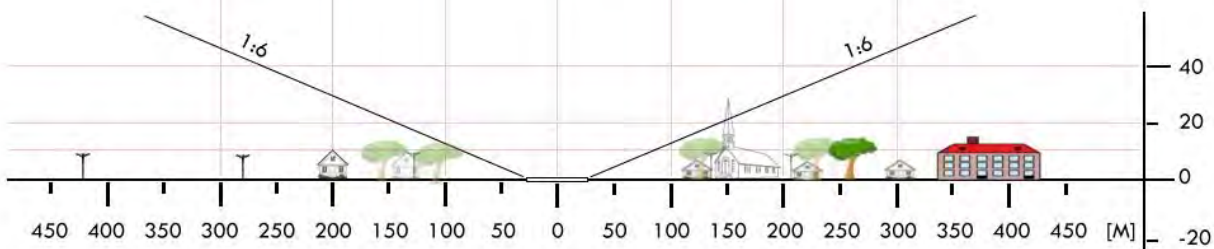

WRA 02	Kuczki - Kolonia / boisko		Współrzędne geograficzne		51° 22,52' N 021° 20,37' E	
	gm. Gózd		Wzniesienie nad poziom morza		574 ft	
	pow. radomski woj. mazowieckie					
Stopień trudności			I			
Główny kierunek podejścia			200° / 020°		Światła podejścia	
Główny kierunek startu			020° / 200°		brak	
			FATO		TLOF	
Wymiary			96 x 72 m		10 x 10 m	
Rodzaj nawierzchni			trawa		trawa	
Oznakowanie			brak		brak	
Oświetlenie			brak		brak	
Oświetlenie przeszkód			brak			
Wskaźnik kierunku wiatru			brak			
Minimalne warunki atmosferyczne do startu i lądowania			Dzień		Noc	
			Widzialność		3000 m	
			Pułap chmur		1200 ft	
Stale przeszkody: brak						
Ograniczenia lokalne: TRA 35 Radom TWR 128,500MHz			Procedury specjalne: Lądowanie w nocy przy asyście straży pożarnej			
Administrator terenu			UG Gózd, tel. 48 320 20 97			
Łączność radiotelefoniczna			169,000 MHz (kanał 39); 149,900 (kanał U02)			
Pomoc medyczna, nr tel.			PR Radom, tel. 48 362 4847			
Straż Pożarna, nr tel.			KPPSP Radom, tel. 48 368 89 00			
Policja, nr tel.			KWP Radom, tel. 48 345 26 30			
Służba ruchu lotniczego			Warszawa INFO 119,450MHz, tel. 22 5745585			
Osłona meteorologiczna			IMGW Okęcie, tel. 22 8460682, 22 6504485			
Zabezpieczenie terenu: Straż Pożarna, załoga HEMS						

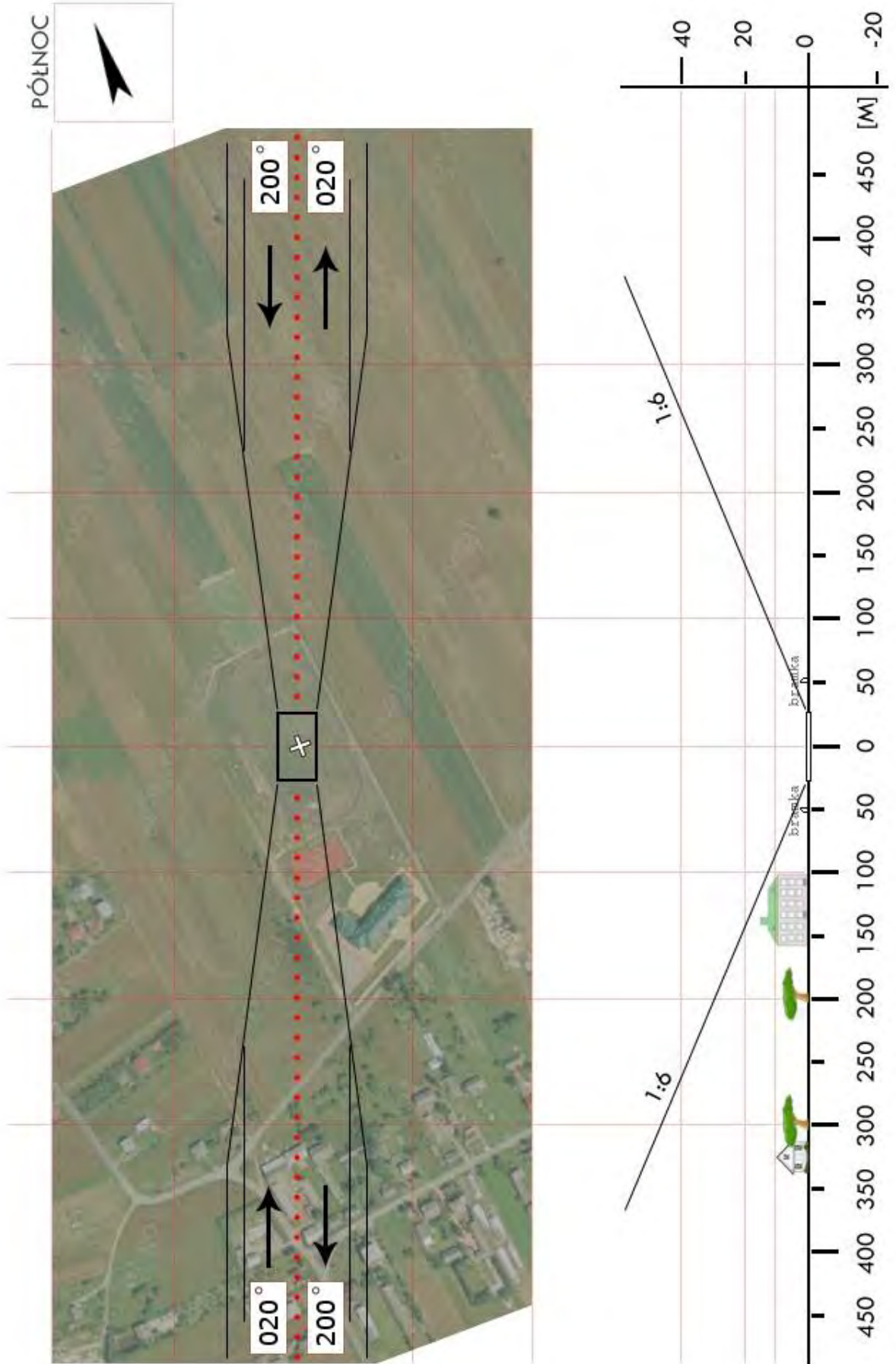

WRA 2a	Klwatka Królewska / boisko		Współrzędne geograficzne	51° 23,28' N 021° 18,02' E	
	gm. Gózd		Wzniesienie nad poziom morza	571 ft	
	pow. radomski woj. mazowieckie				
Stopień trudności		Wariant IIb			
Główny kierunek podejścia		220° / 040°	Światła podejścia		
Główny kierunek startu		040° / 220°	brak		
		FATO	TLOF		
Wymiary		100 x 70 m	10 x 10 m		
Rodzaj nawierzchni		trawa	trawa		
Oznakowanie		brak	brak		
Oświetlenie		brak	brak		
Oświetlenie przeszkód		brak			
Wskaźnik kierunku wiatru		brak			
Minimalne warunki atmosferyczne do startu i lądowania			Dzień	Noc	
		Widzialność	1500 m	Widzialność	3000 m
		Pułap chmur	500 ft	Podstawa chmur	1200 ft
Stale przeszkody: Drzewa h=12m w odległości 70m na kierunku 040°; lampa h=11m w odległości 50m na kierunku 220°.					
Ograniczenia lokalne: TRA 35 Radom TWR 128,500MHz		Procedury specjalne: Lądowanie w nocy przy asyście straży pożarnej			
Administrator terenu		UG Gózd, tel. 48 320 20 97			
Łączność radiotelefoniczna		169,000 MHz (kanał 39); 149,900 (kanał U02)			
Pomoc medyczna, nr tel.		PR Radom, tel. 48 362 4847			
Straż Pożarna, nr tel.		KPPSP Radom, tel. 48 368 89 00			
Policja, nr tel.		KWP Radom, tel. 48 345 26 30			
Służba ruchu lotniczego		Warszawa INFO 119,450, tel. 22 5745585			
Osłona meteorologiczna		IMGW Okęcie, tel. 22 8460682, 22 6504485			
Zabezpieczenie terenu: Straż Pożarna, załoga HEMS					

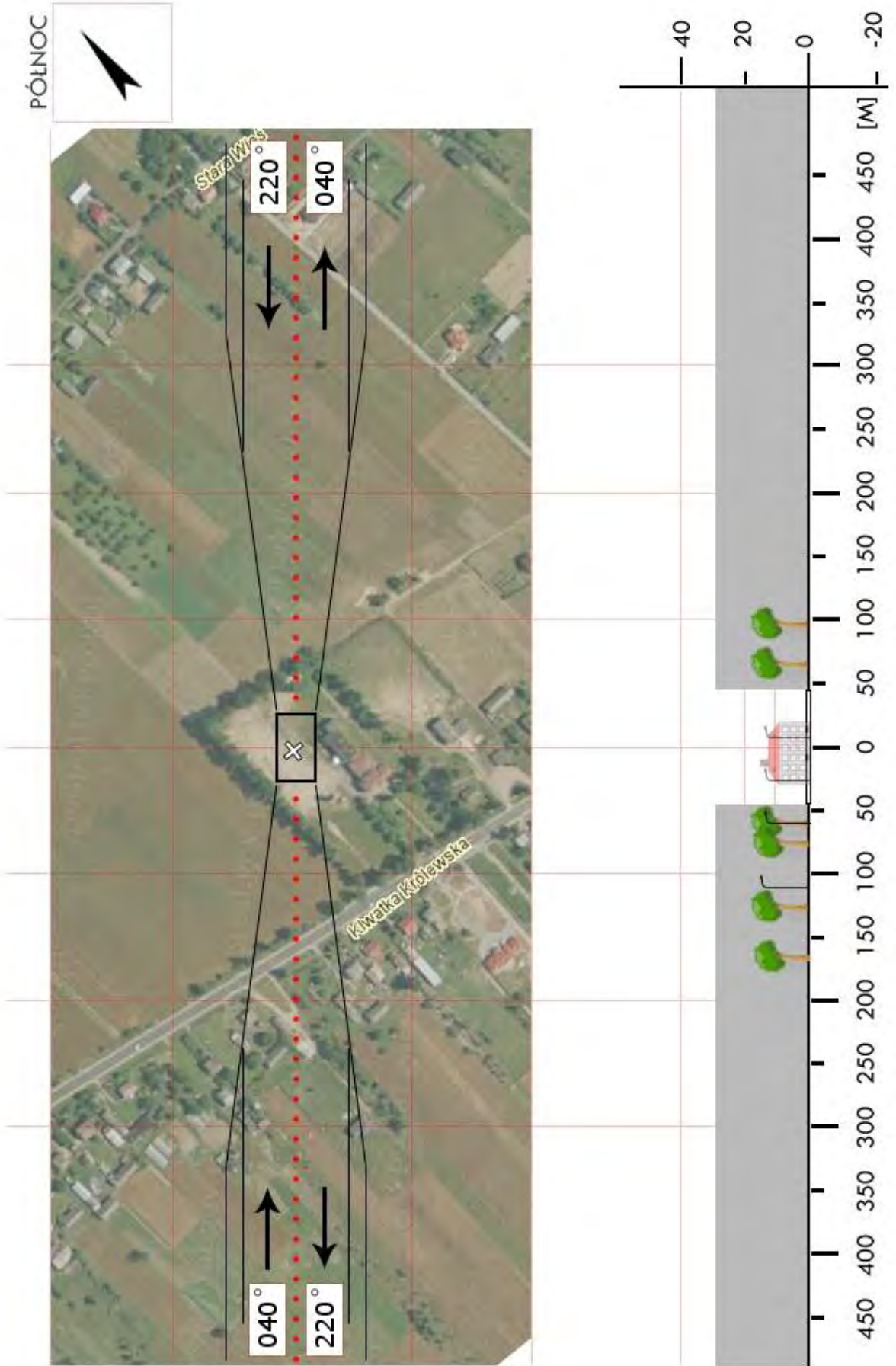

WRA 03	Pakośław / boisko		Współrzędne geograficzne		51° 11,62' N 021° 10,12' E
	gm. Iłża		Wzniesienie nad poziom morza		623 ft
	pow. radomski woj. mazowieckie				
Stopień trudności		I			
Główny kierunek podejścia		070° / 250°		Światła podejścia	
Główny kierunek startu		250° / 070°		brak	
		FATO		TLOF	
Wymiary		25 x 50 m		10 x 10 m	
Rodzaj nawierzchni		trawa		trawa	
Oznakowanie		brak		brak	
Oświetlenie		brak		brak	
Oświetlenie przeszkód		brak			
Wskaźnik kierunku wiatru		brak			
Minimalne warunki atmosferyczne do startu i lądowania		Dzień		Noc	
		Widzialność		Widzialność	
		Pułap chmur		Podstawa chmur	
		1500 m		3000 m	
		500 ft		1200 ft	
Stale przeszkody: brak					
Ograniczenia lokalne: brak			Procedury specjalne: Lądowanie w nocy przy asyście straży pożarnej Miejsce przyziemienia bliżej drogi asfaltowej.		
Administrator terenu		UG Iłża, tel. 48 3412200			
Łączność radiotelefoniczna		169,000 MHz (kanał 39); 149,900 (kanał U02)			
Pomoc medyczna, nr tel.		PR Radom, tel. 48 3613000			
Straż Pożarna, nr tel.		KP PSP Radom, tel. 48 3688910			
Policja, nr tel.		KPP Radom, tel. 48 3452630			
Służba ruchu lotniczego		Warszawa INFO 119,450MHz, tel. 22 5745588			
Osłona meteorologiczna		IMGW Okęcie, tel. 22 8460682, 22 6504485			
Zabezpieczenie terenu: Straż Pożarna, załoga HEMS					

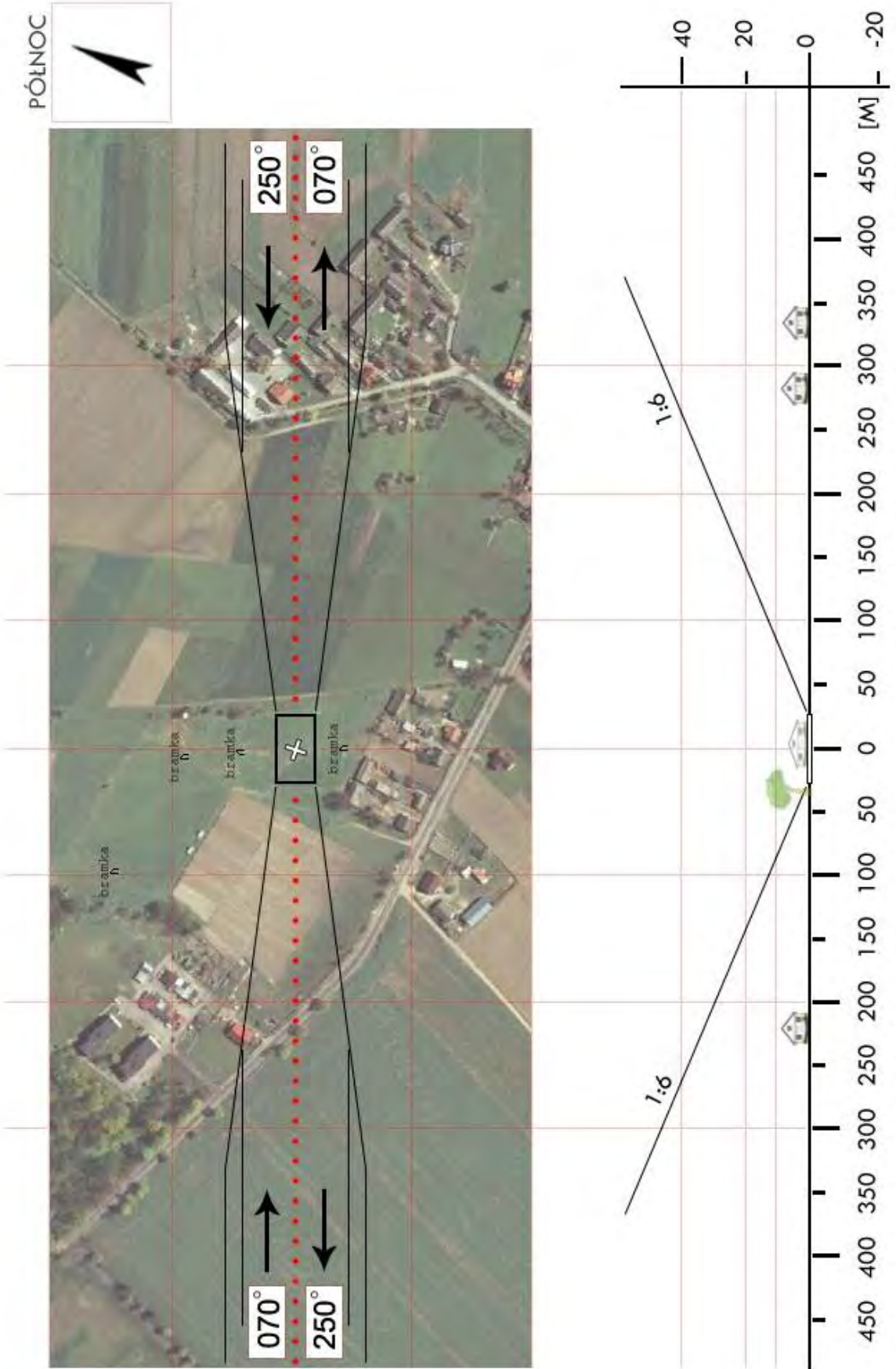

WRA 3a	lęża / boisko		Współrzędne geograficzne	51° 09,93' N 021° 14,60' E	
	gm. lęża				
	pow. radomski woj. mazowieckie		Wzniesienie nad poziom morza	610 ft	
Stopień trudności		Wariant IIb			
Główny kierunek podejścia		130° / 310°	Światła podejścia		
Główny kierunek startu		310° / 130°	brak		
		FATO	TLOF		
Wymiary		25 x 95 m	10 x 10 m		
Rodzaj nawierzchni		trawa	trawa		
Oznakowanie		brak	brak		
Oświetlenie		brak	brak		
Oświetlenie przeszkód		brak			
Wskaźnik kierunku wiatru		brak			
Minimalne warunki atmosferyczne do startu i lądowania			Dzień	Noc	
		Widzialność	1500 m	Widzialność	3000 m
		Pułap chmur	500 ft	Podstawa chmur	1200 ft
Stale przeszkody: Drzewa h=15m dookoła boiska					
Ograniczenia lokalne: brak		Procedury specjalne: Lądowanie w nocy przy asyście straży pożarnej			
Administrator terenu		UM lęża, tel. 48 341 22 00			
Łączność radiotelefoniczna		169,000 MHz (kanał 39); 149,900 (kanał U02)			
Pomoc medyczna, nr tel.		Szpital Radom, tel. 48 361 30 00			
Straż Pożarna, nr tel.		KP Radom, tel. 48 368 89 10			
Policja, nr tel.		MKWP Radom, tel. 48 345 26 30			
Służba ruchu lotniczego		Warszawa INFO 119,450, tel. 22 5745588			
Osłona meteorologiczna		IMGW Okęcie, tel. 22 8460682, 22 6504485			
Zabezpieczenie terenu: Straż Pożarna, załoga HEMS					

PÓLNOC



WRA 04	Jastrzębia / boisko		Współrzędne geograficzne		51° 29,61' N 021° 13,92' E
	gm. Jastrzębia		Wzniesienie nad poziom morza		459 ft
	pow. radomski woj. mazowieckie				
Stopień trudności		I			
Główny kierunek podejścia		125° / 305°		Światła podejścia	
Główny kierunek startu		305° / 125°		brak	
		FATO		TLOF	
Wymiary		25 x 50 m		10 x 10 m	
Rodzaj nawierzchni		trawa		trawa	
Oznakowanie		brak		brak	
Oświetlenie		brak		brak	
Oświetlenie przeszkód		brak			
Wskaźnik kierunku wiatru		brak			
Minimalne warunki atmosferyczne do startu i lądowania		Dzień		Noc	
		Widzialność	1500 m	Widzialność	3000 m
		Pułap chmur	500 ft	Podstawa chmur	1200 ft
Stale przeszkody: 090 – słup średniego napięcia wysokość ok. 10 m, odległość 80 m (poza ośią podejścia/startu); 140 – drzewo wysokość ok. 13m, odległość 75 m (poza ośią podejścia/startu); N – szkoła					
Ograniczenia lokalne: brak			Procedury specjalne: brak		
Administrator terenu		Urząd Gminy Jastrzębia, tel. 48 384 0505			
Łączność radiotelefoniczna		169,000 MHz (kanał 39); 149,900 (kanał U02)			
Pomoc medyczna, nr tel.		PR Radom, tel. 48 361 3000			
Straż Pożarna, nr tel.		KP PSP Radom, tel. 48 368 8910			
Policja, nr tel.		KPP Radom, tel. 48 345 2630			
Służba ruchu lotniczego		Warszawa INFO 119,45 MHz, tel. 22 574 5588			
Osłona meteorologiczna		IMGW Okęcie, tel. 22 846 0682, 22 650 4485			
Zabezpieczenie terenu: Straż Pożarna					

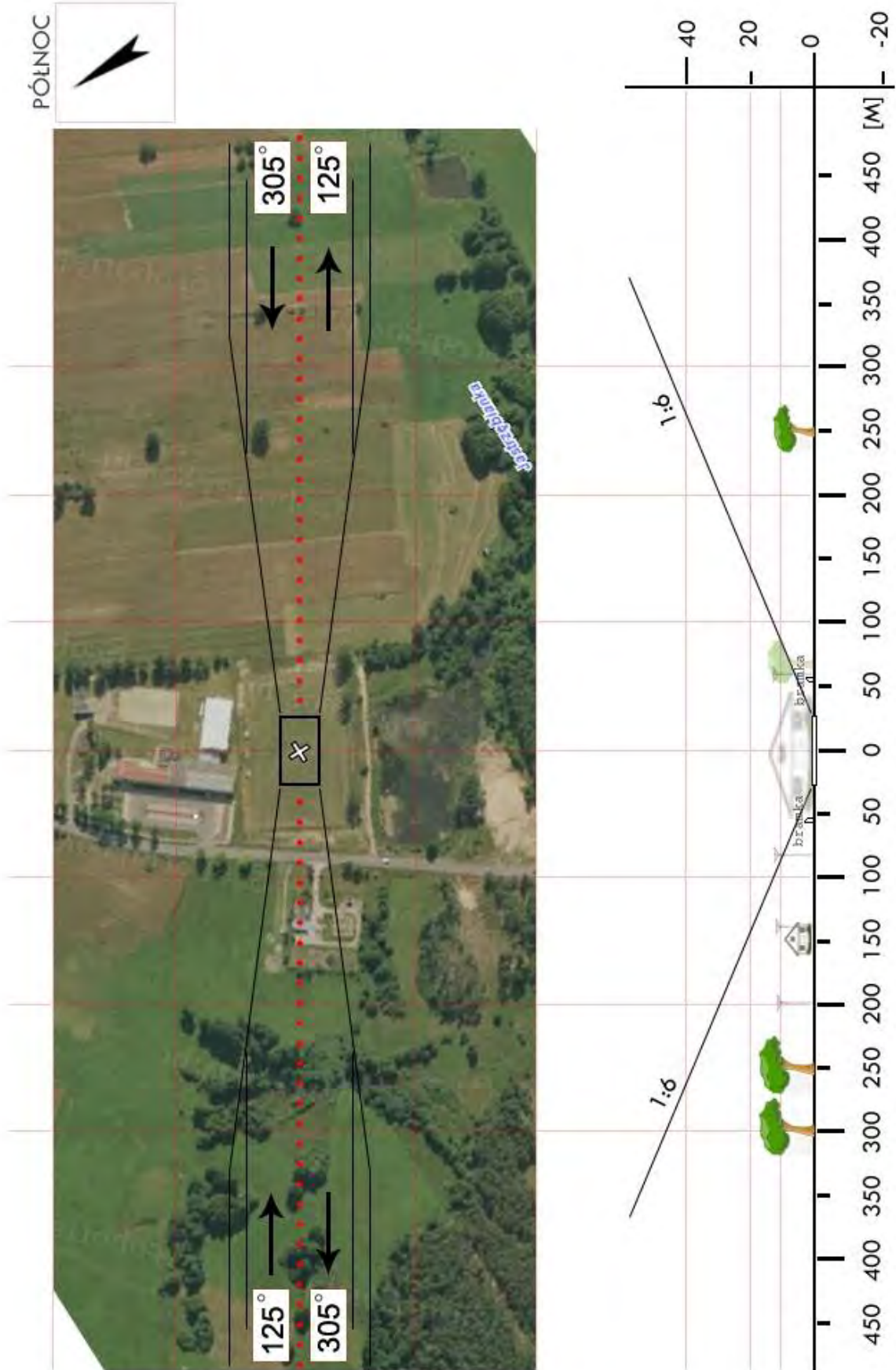

WRA 06	Kolonka / boisko		Współrzędne geograficzne		51° 26,56' N 021° 19,85' E
	gm. Jedlnia-Letnisko		Wzniesienie nad poziom morza		538 ft
	pow. radomski woj. mazowieckie				
Stopień trudności		Wariant IIb			
Główny kierunek podejścia		175° / 355°		Światła podejścia	
Główny kierunek startu		355° / 175°		brak	
		FATO		TLOF	
Wymiary		74 x 100 m		10 x 10 m	
Rodzaj nawierzchni		trawa		trawa	
Oznakowanie		brak		brak	
Oświetlenie		brak		brak	
Oświetlenie przeszkód		brak			
Wskaźnik kierunku wiatru		brak			
Minimalne warunki atmosferyczne do startu i lądowania		Dzień		Noc	
		Widzialność		Widzialność	
		Pułap chmur		Podstawa chmur	
		1500 m		3000 m	
		500 ft		1200 ft	
Stale przeszkody: Drzewa h=25m w odl. 90m od środka boiska na kierunku startu/lądowania (175÷355°)					
Ograniczenia lokalne: TRA 35 Radom TWR 128,500MHz			Procedury specjalne: Cat. A		
Administrator terenu		UG Jedlnia-Letnisko, tel. 48 384 8470			
Łączność radiotelefoniczna		169,000 MHz (kanał 39); 149,900 (kanał U02)			
Pomoc medyczna, nr tel.		PR Radom, tel. 48 362 4847			
Straż Pożarna, nr tel.		KPPSP Radom, tel. 48 368 8900			
Policja, nr tel.		KWP Radom, tel. 48 345 2630			
Służba ruchu lotniczego		Warszawa INFO 119,450, tel. 22 574 5585			
Osłona meteorologiczna		IMGW Okęcie, tel. 22 846 0682, 22 569 4592			
Zabezpieczenie terenu: Straż Pożarna, załoga HEMS					

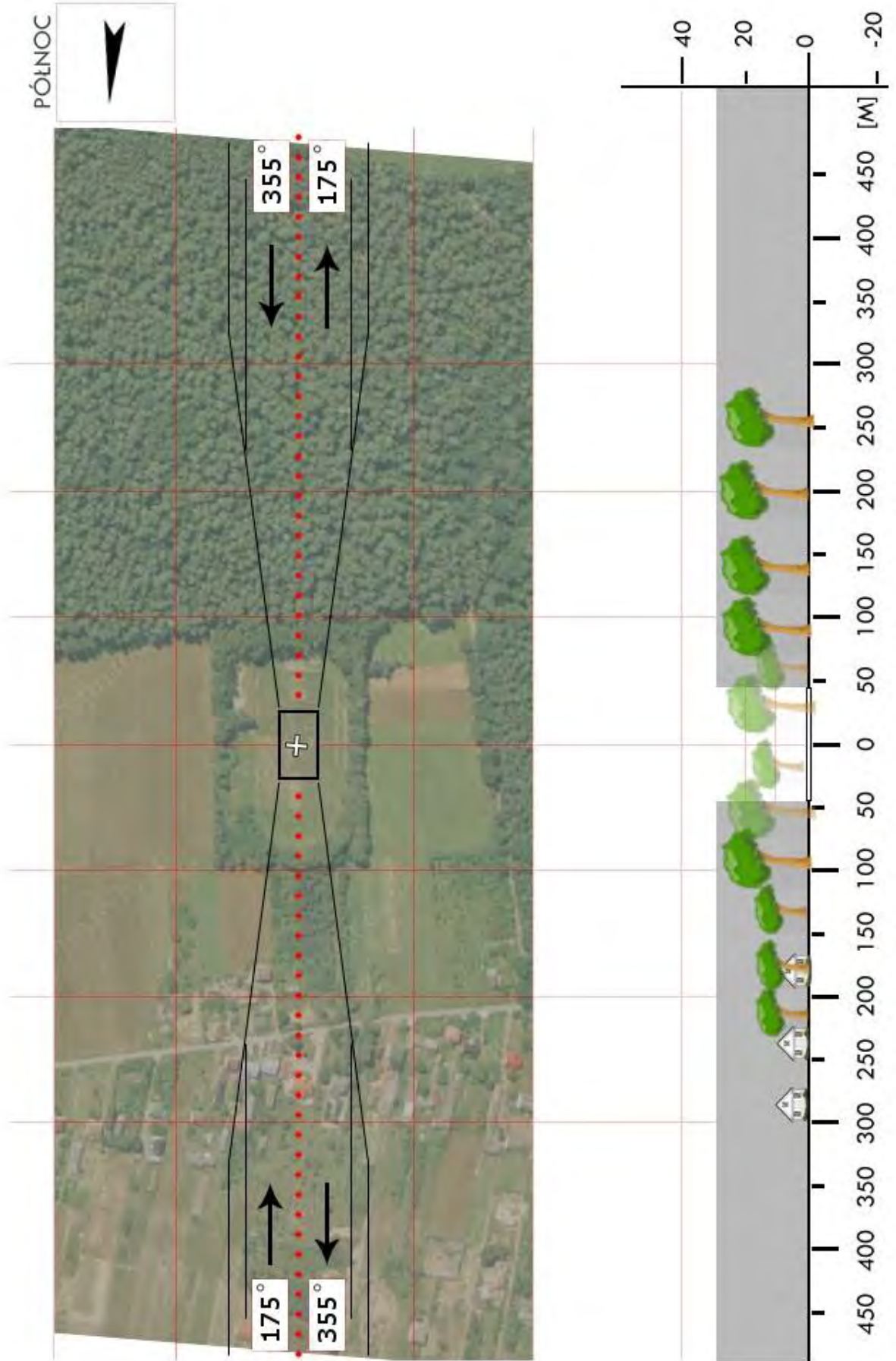

WRA 07	Kowala / stadion		Współrzędne geograficzne		51° 19,38' N 021° 04,03' E	
	gm. Kowala		Wzniesienie nad poziom morza		695 ft	
	pow. radomski woj. mazowieckie					
Stopień trudności			Wariant IIb			
Główny kierunek podejścia			195° / 015°		Światła podejścia	
Główny kierunek startu			015° / 195°		brak	
			FATO		TLOF	
Wymiary			25 x 100 m		10 x 10 m	
Rodzaj nawierzchni			trawa		trawa	
Oznakowanie			brak		brak	
Oświetlenie			brak		brak	
Oświetlenie przeszkód			brak			
Wskaźnik kierunku wiatru			brak			
Minimalne warunki atmosferyczne do startu i lądowania			Dzień		Noc	
			Widzialność		3000 m	
			Pułap chmur		1200 ft	
Stale przeszkody: Wieża GSM h=70m (oświetlona) w odl. 105m na kierunku 240°; latarnie h=9m wzdłuż boków boiska; drzewa h=20m w odl. 95m od środka boiska na kierunku południowym; siatka ochronna h=8m za bramkami w odl. 66m od środka boiska.						
Ograniczenia lokalne: TRA 35 Radom TWR 128,500MHz			Procedury specjalne: Lądowanie w nocy przy asyście straży pożarnej Cat. A			
Administrator terenu			UG w Kowali, tel. 48 610 17 60			
Łączność radiotelefoniczna			169,000 MHz (kanał 39); 149,900 (kanał U02)			
Pomoc medyczna, nr tel.			PR Radom, tel. 48 362 4847			
Straż Pożarna, nr tel.			KPPSP Radom, tel. 48 368 89 00			
Policja, nr tel.			KMP Radom, tel. 48 345 26 30			
Służba ruchu lotniczego			Warszawa INFO 119,450, tel. 22 5745585			
Osłona meteorologiczna			IMGW Okęcie, tel. 22 8460682, 22 6504485			
Zabezpieczenie terenu: Straż Pożarna, załoga HEMS						

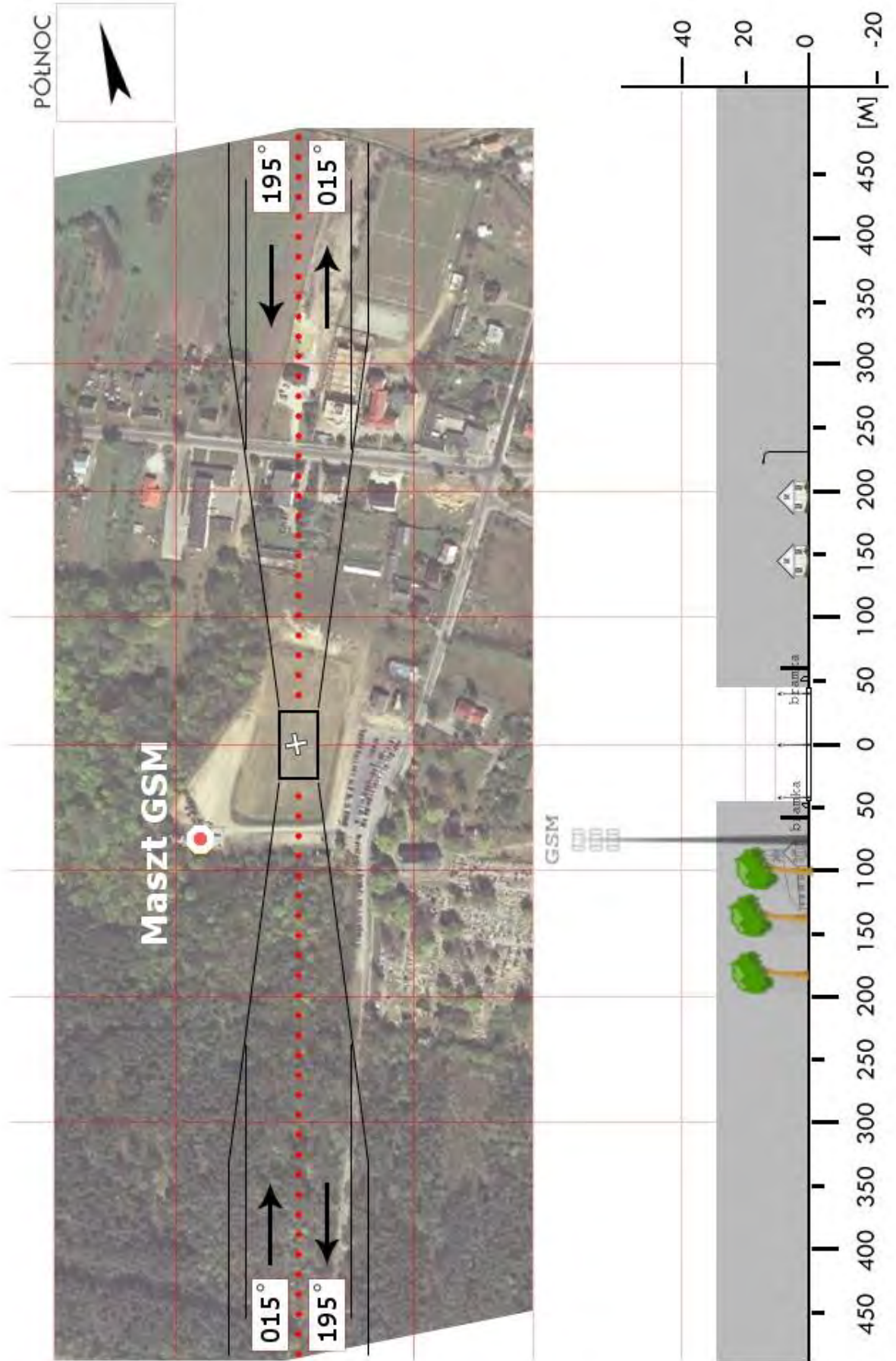

WRA 08	Suskowola / stadion		Współrzędne geograficzne		51° 26,78' N 021° 28,76' E
	gm. Pionki		Wzniesienie nad poziom morza		548 ft
	pow. radomski woj. mazowieckie				
Stopień trudności		I			
Główny kierunek podejścia		160° / 340°		Światła podejścia	
Główny kierunek startu		340° / 160°		brak	
		FATO		TLOF	
Wymiary		25 x 50 m		10 x 10 m	
Rodzaj nawierzchni		trawa		trawa	
Oznakowanie		brak		brak	
Oświetlenie		brak		brak	
Oświetlenie przeszkód		brak			
Wskaźnik kierunku wiatru		brak			
Minimalne warunki atmosferyczne do startu i lądowania		Dzień		Noc	
		Widzialność		Widzialność	
		Pułap chmur		Podstawa chmur	
		1500 m		3000 m	
		500 ft		1200 ft	
Stale przeszkody: S: latarnie h=6m w odległości 54m od środka boiska; N: płot h=1,8m; W, E: siatka h=8m za bramkami					
Ograniczenia lokalne: strefa EPP 1 (Pionki) po str. zachodniej (GND±5000ft)			Procedury specjalne: brak		
Administrator terenu		UG Pionki, tel. 48 612 1514			
Łączność radiotelefoniczna		169,000 MHz (kanał 39); 149,900 (kanał U02)			
Pomoc medyczna, nr tel.		PR Radom, tel. 48 361 3000			
Straż Pożarna, nr tel.		KP PSP Radom, tel. 48 368 8910			
Policja, nr tel.		KPP Radom, tel. 48 345 2630			
Służba ruchu lotniczego		Warszawa INFO 119,450 MHz, tel. 22 574 5585			
Osłona meteorologiczna		IMGW Okęcie, tel. 22 846 0682, 22 569 4592			
Zabezpieczenie terenu: Straż Pożarna, załoga HEMS					

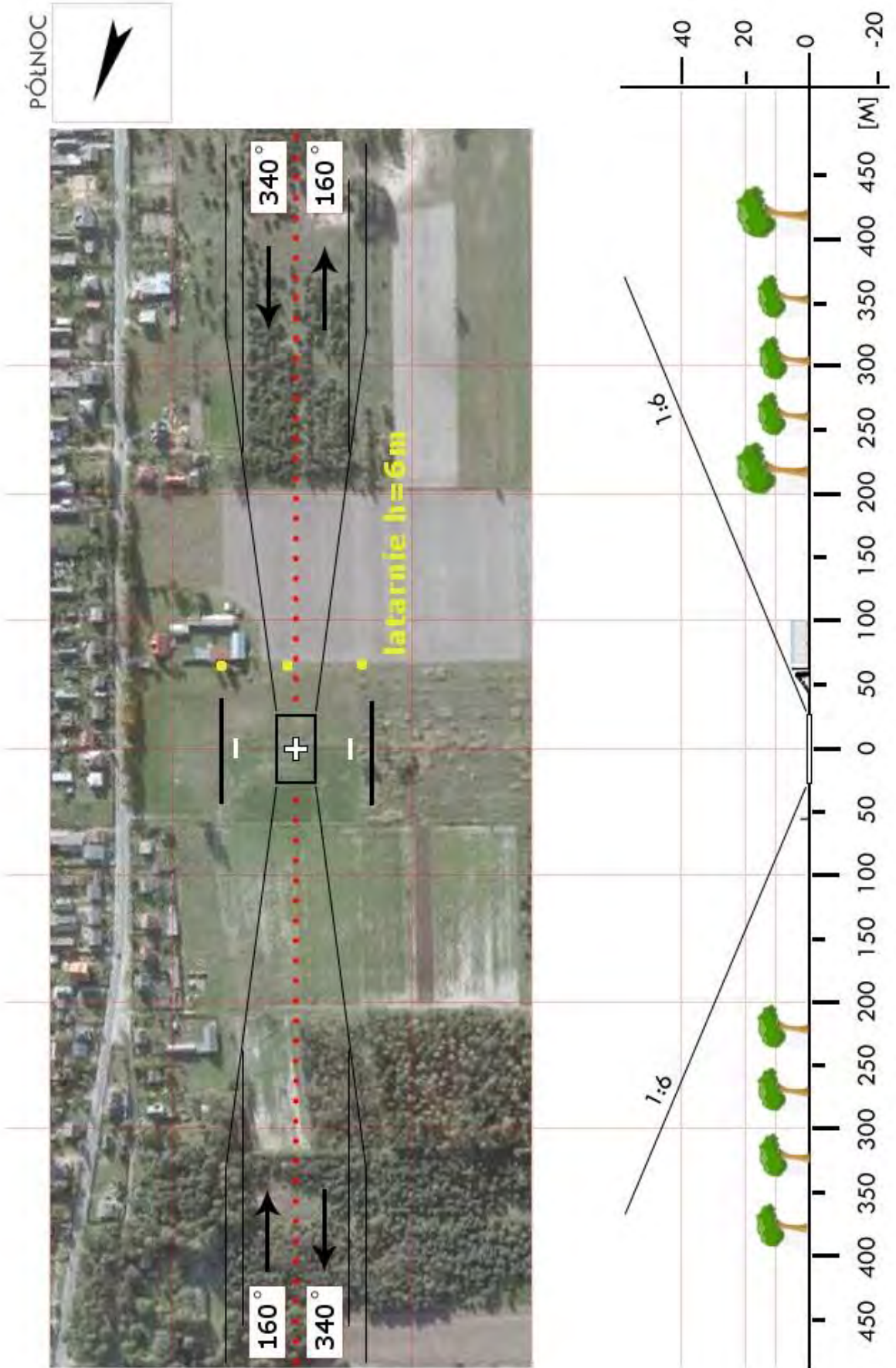

WRA 09	Przytyk / stadion		Współrzędne geograficzne		51° 27,94' N 020° 54,23' E
	gm. Przytyk		Wzniesienie nad poziom morza		490 ft
	pow. radomski woj. mazowieckie				
Stopień trudności		Wariant IIb			
Główny kierunek podejścia		215° / 035°		Światła podejścia	
Główny kierunek startu		035° / 215°		brak	
		FATO		TLOF	
Wymiary		72 x 100 m		10 x 10 m	
Rodzaj nawierzchni		trawa		trawa	
Oznakowanie		brak		brak	
Oświetlenie		brak		brak	
Oświetlenie przeszkód		brak			
Wskaźnik kierunku wiatru		brak			
Minimalne warunki atmosferyczne do startu i lądowania		Dzień		Noc	
		Widzialność		Widzialność	
		Pułap chmur		Podstawa chmur	
		1500 m		3000 m	
		500 ft		1200 ft	
Stale przeszkody: Drzewa h=18m na kierunku 210° w odł. 72m; lampy h=12m (6 sztuk) dookoła boiska; maszt flagowy h=11m na kierunku 075° w odł. 61m od środka boiska (biało-czerwony).					
Ograniczenia lokalne: brak			Procedury specjalne: Lądowanie w nocy przy asyście straży pożarnej Cat. A		
Administrator terenu		UG w Przytyku, tel. 48 618 00 95			
Łączność radiotelefoniczna		169,000 MHz (kanał 39); 149,900 (kanał U02)			
Pomoc medyczna, nr tel.		PR Radom, tel. 48 362 4847			
Straż Pożarna, nr tel.		KPPSP Radom, tel. 48 368 89 00			
Policja, nr tel.		KWP Radom, tel. 48 345 26 30			
Służba ruchu lotniczego		Warszawa INFO 119,450, tel. 22 5745585			
Osłona meteorologiczna		IMGW Okęcie, tel. 22 8460682, 22 6504485			
Zabezpieczenie terenu: Straż Pożarna, załoga HEMS					

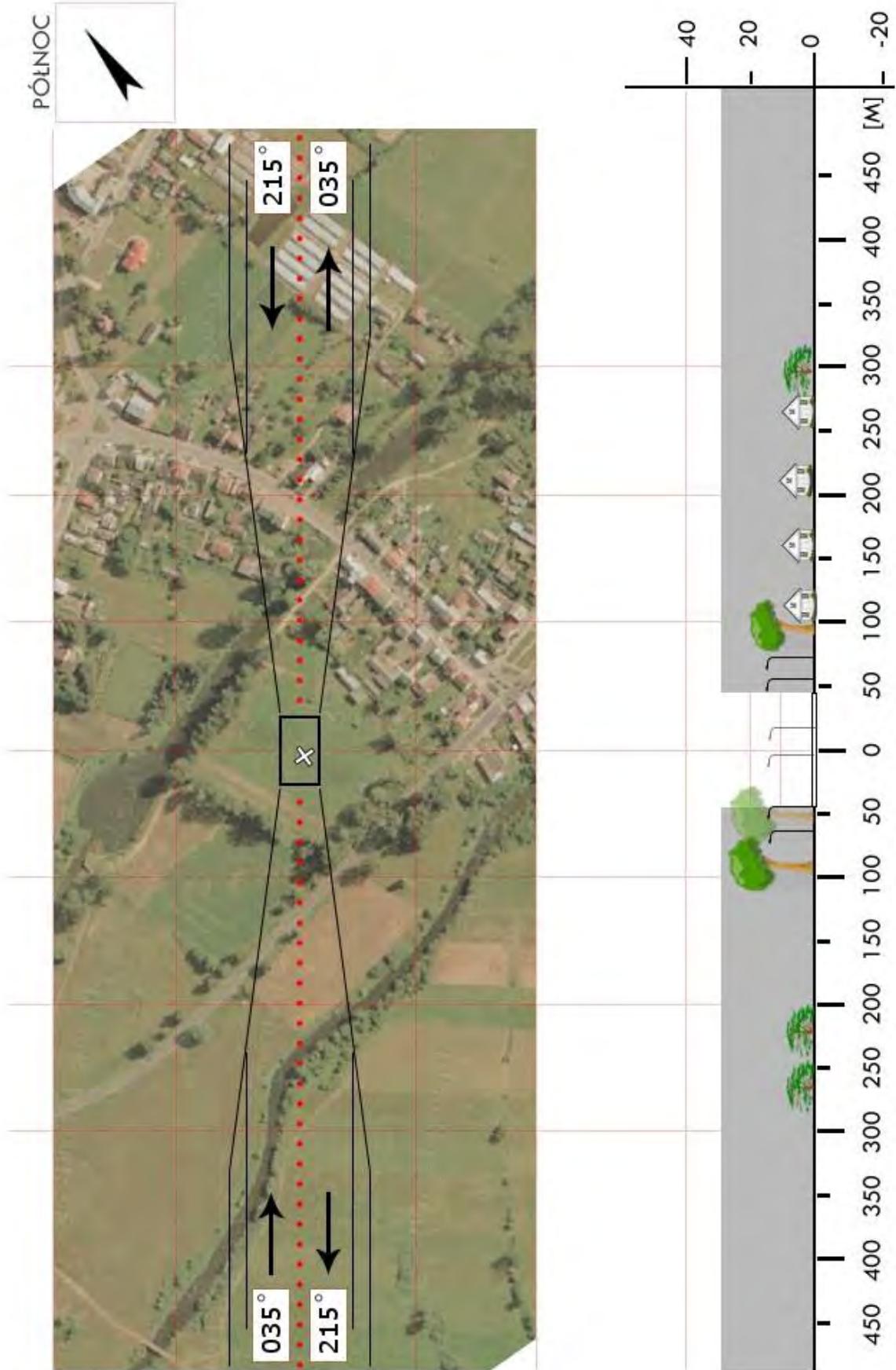

PÓLNOC



WRA 10	Skaryszew / boisko szkolne		Współrzędne geograficzne		51°18,78' N 021°15,32' E	
	gm. Skaryszew		Wzniesienie nad poziom morza		570 ft	
	pow. radomski woj. mazowieckie					
Stopień trudności			I			
Główny kierunek podejścia			295° / 095°		Światła podejścia	
Główny kierunek startu			115° / 275°		brak	
			FATO		TLOF	
Wymiary			25 x 50 m		10 x 10 m	
Rodzaj nawierzchni			trawa		trawa	
Oznakowanie			brak		brak	
Oświetlenie			brak		brak	
Oświetlenie przeszkód			brak			
Wskaźnik kierunku wiatru			brak			
Minimalne warunki atmosferyczne do startu i lądowania			Dzień		Noc	
			Widzialność		3000 m	
			Pułap chmur		1200 ft	
Stale przeszkody: Boisko szkolne. Miejsce lądowania śmigłowca na środku boiska. Brak znaczących przeszkód na kierunku startu i lądowania 170° – 180°: Dwa maszty GSM odległość 480 metrów, wysokość ok. 35±40 m						
Ograniczenia lokalne: brak			Procedury specjalne: Lądowanie w nocy przy asyście straży pożarnej			
Administrator terenu			Urząd Gminy Skaryszew, tel. 48 6103089			
Łączność radiotelefoniczna			169,000 MHz (kanał 39); 149,900 (kanał U02)			
Pomoc medyczna, nr tel.			Radom, tel. 48 3622280			
Straż Pożarna, nr tel.			Radom, tel. 48 3688910			
Policja, nr tel.			Skaryszew, tel. 48 6103077			
Służba ruchu lotniczego			Warszawa Informacja 119,450, tel. 22 5745588			
Osłona meteorologiczna			Biuro Prognoz Okęcie, tel. 22 8460682, 22 6504485			
Zabezpieczenie terenu: Straż Pożarna						

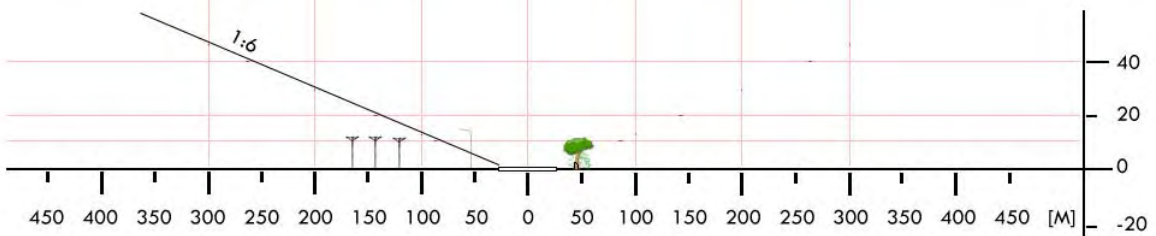
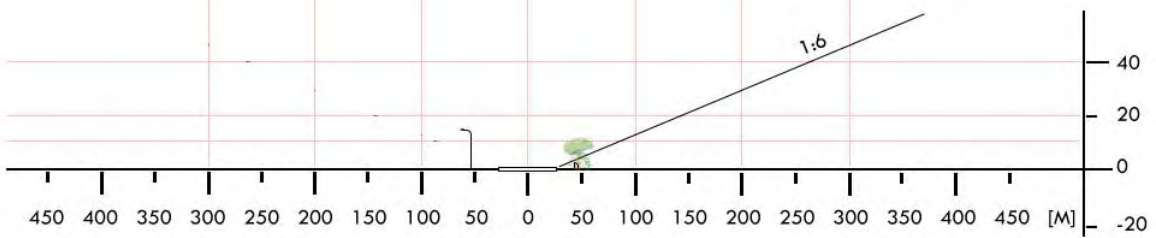

WRA 11	Zalesice / boisko		Współrzędne geograficzne		51° 15,78' N 021° 08,12' E
	gm. Wierzbica		Wzniesienie nad poziom morza		646 ft
	pow. radomski				
	woj. mazowieckie				
Stopień trudności		Wariant IIa			
Główny kierunek podejścia		020° / 200°		Światła podejścia	
Główny kierunek startu		200° / 020°		brak	
		FATO		TLOF	
Wymiary		40 x 80 m		10 x 10 m	
Rodzaj nawierzchni		trawa		trawa	
Oznakowanie		brak		brak	
Oświetlenie		brak		brak	
Oświetlenie przeszkód		brak			
Wskaźnik kierunku wiatru		brak			
Minimalne warunki atmosferyczne do startu i lądowania		Dzień		Noc	
		Widzialność	1500 m	Widzialność	3000 m
		Pułap chmur	500 ft	Podstawa chmur	1200 ft
<p>Stałe przeszkody: Kier. startu 060: krzaki h=5m w odl. 40m, linia energetyczna h=8m w odl. 80m; Uwaga na ruchome bramki na boisku</p>					
Ograniczenia lokalne: TRA 35			Procedury specjalne: Lądowanie w nocy przy asyście straży pożarnej <p style="text-align: center;">Cat. A</p>		
Administrator terenu		UG Wierzbica, tel. 48 618 36 10			
Łączność radiotelefoniczna		169,000 MHz (kanał 39); 149,900 (kanał U02)			
Pomoc medyczna, nr tel.		PR Radom, tel. 48 362 4847			
Straż Pożarna, nr tel.		KPPSP Radom, tel. 48 368 89 00			
Policja, nr tel.		KWP Radom, tel. 48 345 26 30			
Służba ruchu lotniczego		Warszawa INFO 119,450MHz, tel. 22 5745585			
Osłona meteorologiczna		IMGW Okęcie, tel. 22 8460682, 22 6504485			
Zabezpieczenie terenu: Straż Pożarna, załoga HEMS					



WRA 12	Wolanów / boisko		Współrzędne geograficzne		51° 22,55' N 020° 58,93' E
	gm. Wolanów		Wzniesienie nad poziom morza		639 ft
	pow. radomski woj. mazowieckie				
Stopień trudności		Wariant IIb			
Główny kierunek podejścia		315° / 135°		Światła podejścia	
Główny kierunek startu		135° / 315°		brak	
		FATO		TLOF	
Wymiary		25 x 95 m		10 x 10 m	
Rodzaj nawierzchni		trawa		trawa	
Oznakowanie		brak		brak	
Oświetlenie		brak		brak	
Oświetlenie przeszkód		brak			
Wskaźnik kierunku wiatru		brak			
Minimalne warunki atmosferyczne do startu i lądowania		Dzień		Noc	
		Widzialność		Widzialność	
		1500 m		3000 m	
		Pułap chmur		Podstawa chmur	
		500 ft		1200 ft	
Stale przeszkody: Siatka ochronna h=6m za bramkami; Latarnie (6 szt.) h=12,5m dokoła boiska (w narożach i na środku boków); S: wieża GSM h=40m w odl. 370m S-SW: budynki szkolne h=14m w odl. 105m (od środka boiska); W: komin h=29m w odl. 106m					
Ograniczenia lokalne: brak			Procedury specjalne: Cat. A		
Administrator terenu		UG Wolanów, tel. 48 618 6020			
Łączność radiotelefoniczna		169,000 MHz (kanał 39); 149,900 (kanał U02)			
Pomoc medyczna, nr tel.		PR Radom, tel. 48 361 3000			
Straż Pożarna, nr tel.		KP PSP Radom, tel. 48 368 8910			
Policja, nr tel.		KPP Radom, tel. 48 345 2630			
Służba ruchu lotniczego		Warszawa INFO 119,450 MHz, tel. 22 574 5585			
Osłona meteorologiczna		IMGW Okęcie, tel. 22 846 0682, 22 569 4592			
Zabezpieczenie terenu: Straż Pożarna, załoga HEMS					

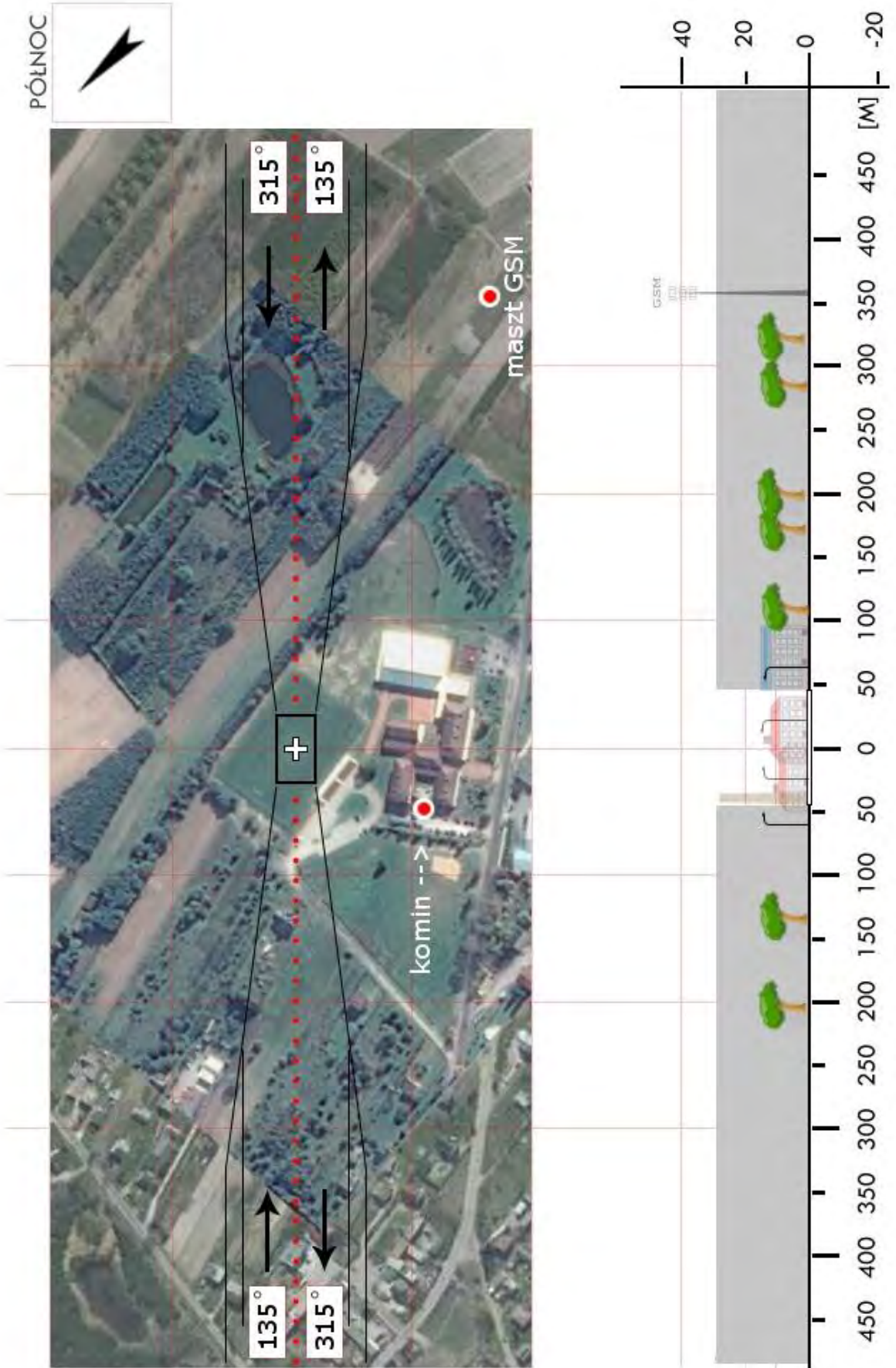

WRA 13	Dąbrówka Podłęzna / boisko		Współrzędne geograficzne		51°28,65' N 021°03,09' E	
	gm. Zakrzew		Wzniesienie nad poziom morza		515 ft	
	pow. radomski woj. mazowieckie					
Stopień trudności			I			
Główny kierunek podejścia			005° / 185°		Światła podejścia	
Główny kierunek startu			185° / 005°		brak	
			FATO		TLOF	
Wymiary			25 x 50 m		10 x 10 m	
Rodzaj nawierzchni			trawa		trawa	
Oznakowanie			brak		brak	
Oświetlenie			brak		brak	
Oświetlenie przeszkód			brak			
Wskaźnik kierunku wiatru			brak			
Minimalne warunki atmosferyczne do startu i lądowania			Dzień		Noc	
			Widzialność		3000 m	
			Pułap chmur		1200 ft	
Stale przeszkody: Boisko szkolne. Miejsce lądowania śmigłowca na środku boiska. 170° – słup średniego napięcia wysokość ok. 12 m 340° – słup średniego napięcia wysokość ok. 12 m						
Ograniczenia lokalne: brak			Procedury specjalne: Lądowanie w nocy przy asyście straży pożarnej			
Administrator terenu			Urząd Gminy Zakrzew, tel. 48 6105122			
Łączność radiotelefoniczna			169,000 MHz (kanał 39); 149,900 (kanał U02)			
Pomoc medyczna, nr tel.			Radom, tel. 48 3622280			
Straż Pożarna, nr tel.			Radom, tel. 48 3688910			
Policja, nr tel.			Zakrzew, tel. 48 6105217			
Służba ruchu lotniczego			Warszawa Informacja: 119,45 MHz, tel. 22 5745588			
Osłona meteorologiczna			Biuro Prognoz Okęcie, tel. 22 8460682, 22 6504485			
Zabezpieczenie terenu: Straż Pożarna						

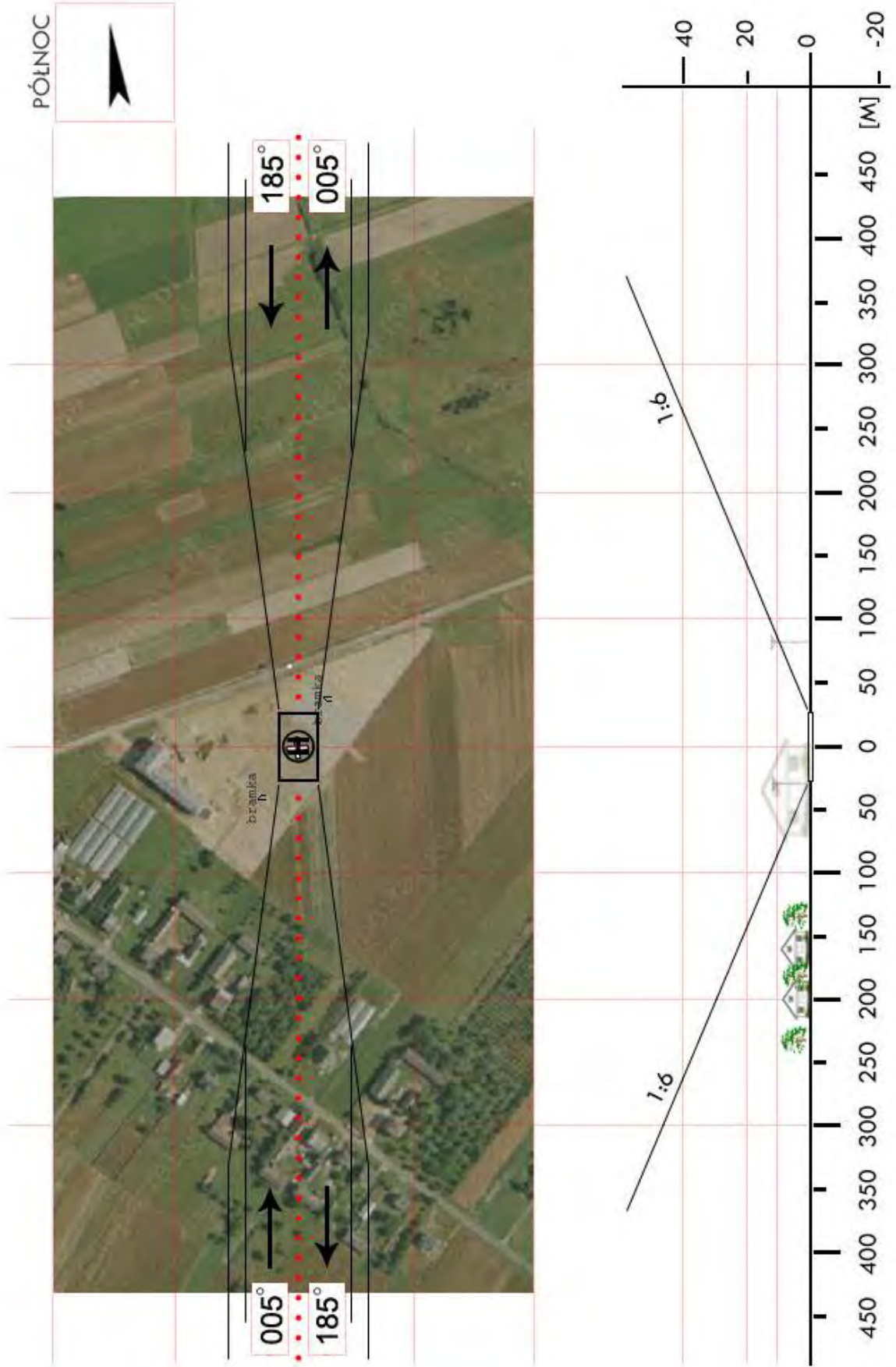

WSC 02	Brochów / boisko		Współrzędne geograficzne		52° 19,52' N 020° 15,90' E
	gm. Brochów		Wzniesienie nad poziom morza		230 ft
	pow. sochaczewski woj. mazowieckie				
Stopień trudności		I			
Główny kierunek podejścia		075° / 255°		Światła podejścia	
Główny kierunek startu		255° / 075°		brak	
		FATO		TLOF	
Wymiary		50 x 25 m		10 x 10 m	
Rodzaj nawierzchni		trawa		trawa	
Oznakowanie		brak		brak	
Oświetlenie		brak		brak	
Oświetlenie przeszkód		brak			
Wskaźnik kierunku wiatru		brak			
Minimalne warunki atmosferyczne do startu i lądowania		Dzień		Noc	
		Widzialność		Widzialność	
		Pułap chmur		Podstawa chmur	
		1500 m		3000 m	
		500 ft		1200 ft	
Stałe przeszkody:					
Siatka ochronna h=6m za bramkami S i N: latarnie h=15m po bokach boiska (2 x 3 szt.) w odl. 32m od osi podejścia N: linia energetyczna h=10m w odl. 53m; W: topole h=25m w odl. 73m; E: linia energetyczna h=10m w odl. 110m					
Ograniczenia lokalne:			Procedury specjalne:		
brak			brak		
Administrator terenu		UG Brochów, tel. 22 725 7003			
Łączność radiotelefoniczna		169,000 MHz (kanał 39); 149,900 (kanał U02)			
Pomoc medyczna, nr tel.		DM07-01 Warszawa, tel. 22 568 9093, 22 595 1370			
Straż Pożarna, nr tel.		PSP WSKR, tel. 22 559 6555, 22 523 3512			
Policja, nr tel.		KWP Oficer dyż., tel. 22 603 6555			
Służba ruchu lotniczego		ATC lub FIS dla danej przestrzeni lub obszaru			
Osłona meteorologiczna		CBPL (IMGW) Warszawa, tel. 22 569 4592, -4584, 503 122 805			
Zabezpieczenie terenu:					
Straż Pożarna					

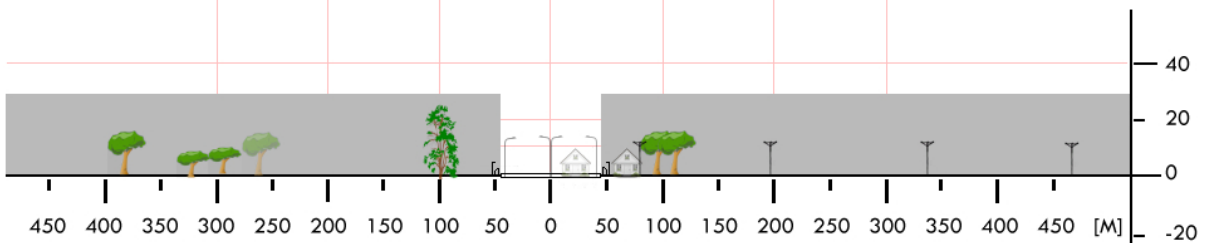
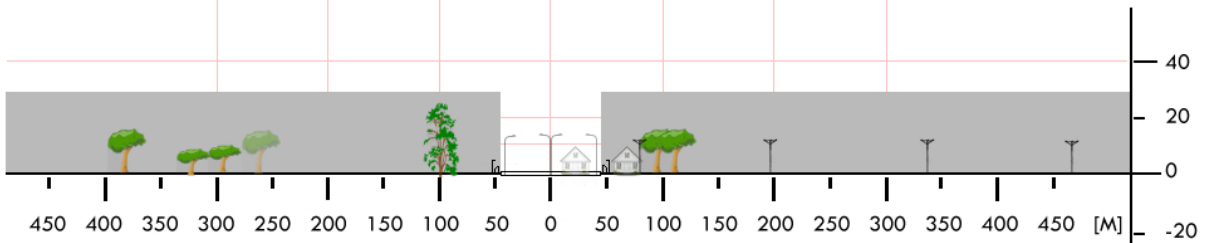
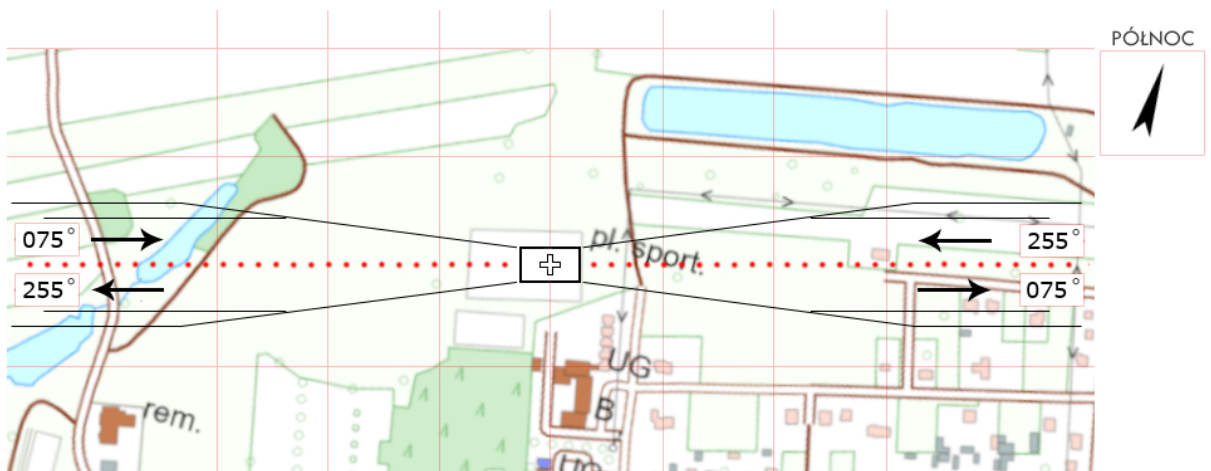

WSC 03	łłów / boisko		Współrzędne geograficzne		52°20,43' N 020°01,45' E
	gm. łłów		Wzniesienie nad poziom morza		253 ft
	pow. sochaczewski woj. mazowieckie				
Stopień trudności		I			
Główny kierunek podejścia		120° / 300°		Światła podejścia	
Główny kierunek startu		120° / 300°		brak	
		FATO		TLOF	
Wymiary		70 x 100 m		10 x 10 m	
Rodzaj nawierzchni		trawa		trawa	
Oznakowanie		brak		brak	
Oświetlenie		brak		brak	
Oświetlenie przeszkód		brak			
Wskaźnik kierunku wiatru		brak			
Minimalne warunki atmosferyczne do startu i lądowania		Dzień		Noc	
		Widzialność		Widzialność	
		Pułap chmur		Podstawa chmur	
		1500 m		3000 m	
		500 ft		1200 ft	
Stale przeszkody:					
Na kierunku 150° wysoka antena sieci internetowej ok.30m w odl. ok.100m od FATO.					
Na kierunkach podejścia dwie bramki o wys. 2,5m na granicach FATO.					
Południowa granica FATO maszt flagowy wys. 10m.					
Na kierunku 100° kościół wys. ok. 50m w odl. ok. 500m od FATO					
Ograniczenia lokalne:			Procedury specjalne:		
brak			Lądowanie w nocy przy asyście straży pożarnej		
Administrator terenu		Urząd Gminy łłów			
Łączność radiotelefoniczna		Pogotowie Ratunkowe 169,000 MHz (kanał 39)			
Pomoc medyczna, nr tel.		Ośr. Zdrowia			
Straż Pożarna, nr tel.		Prezes OSP: tel. 691 385 014			
Policja, nr tel.		tel. 24 8637354			
Służba ruchu lotniczego		Warszawa Informacja 119,450MHz			
Osłona meteorologiczna		IMGW Warszawa, tel. 22 8460682			
Zabezpieczenie terenu:					
Straż Pożarna					

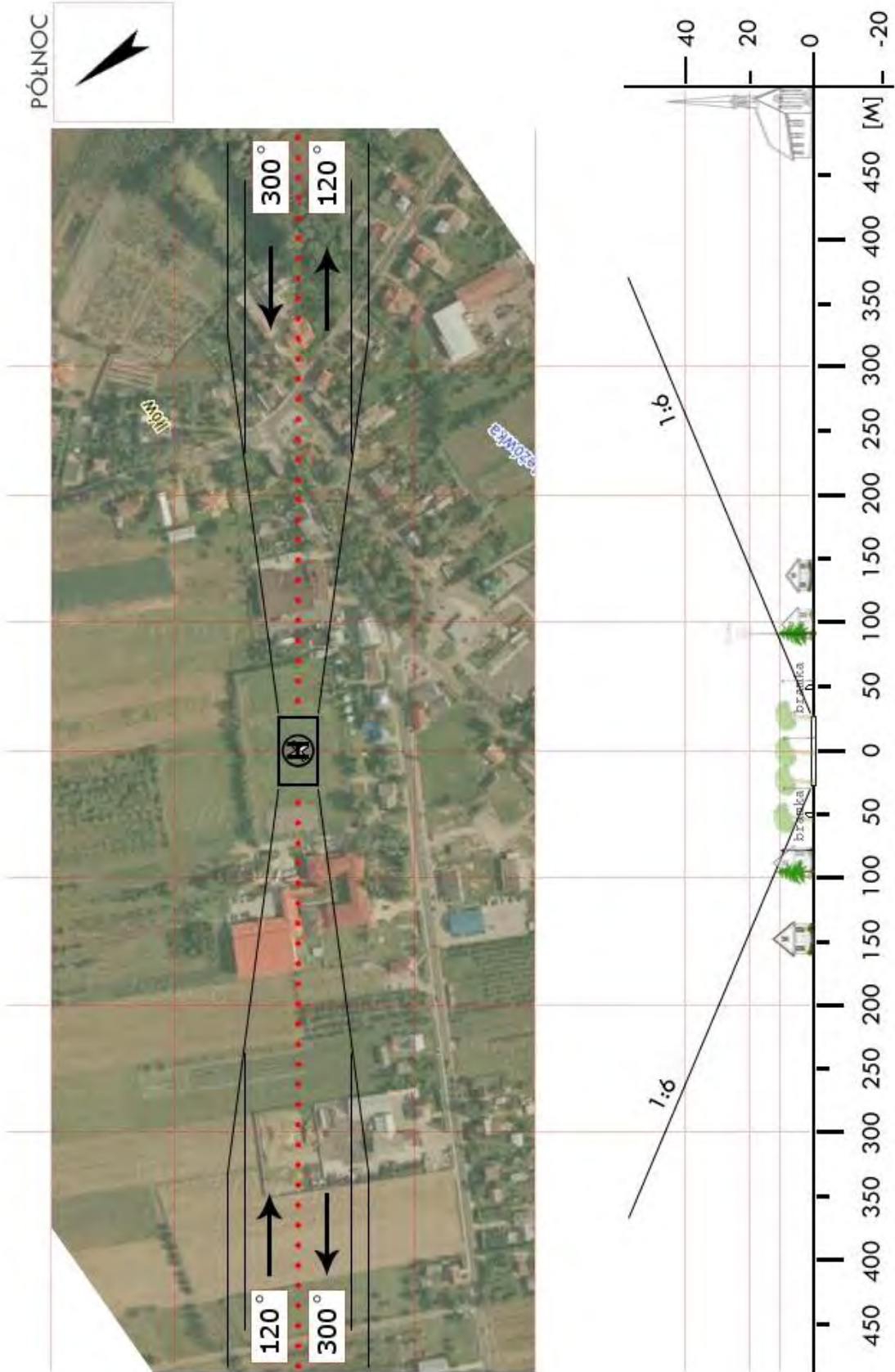

WSC 3a	Brzozów Stary / boisko		Współrzędne geograficzne		52°17,96' N 020°02,68' E
	gm. Iłów		Wzniesienie nad poziom morza		295 ft
	pow. sochaczewski woj. mazowieckie				
Stopień trudności		I			
Główny kierunek podejścia		260° / 080°		Światła podejścia	
Główny kierunek startu		260° / 080°		brak	
		FATO		TLOF	
Wymiary		25 x 50 m		10 x 10 m	
Rodzaj nawierzchni		trawa		trawa	
Oznakowanie		brak		brak	
Oświetlenie		brak		brak	
Oświetlenie przeszkód		brak			
Wskaźnik kierunku wiatru		brak			
Minimalne warunki atmosferyczne do startu i lądowania		Dzień		Noc	
		Widzialność		3000 m	
		Pułap chmur		1200 ft	
Stałe przeszkody:					
Siatka ochronna h=5m za bramkami. N: budynek szkoły z masztem h=21m; drzewa o wysokości 20m. W: budynki mieszkalne, linia niskiego napięcia oraz lampy uliczne. S: linia niskiego napięcia oraz budynki mieszkalne.					
Ograniczenia lokalne:			Procedury specjalne:		
brak			brak		
Administrator terenu		Urząd Gminy, tel. 24 267 50 80			
Łączność radiotelefoniczna		169,000 MHz (kanał 39); 149,900 (kanał U02)			
Pomoc medyczna, nr tel.		DM07-01 Warszawa, tel. 22 568 9093, 22 595 1370			
Straż Pożarna, nr tel.		PSP WSKR, tel. 22 559 6555, 22 523 3512			
Policja, nr tel.		KWP Oficer dyż., tel. 22 603 6555			
Służba ruchu lotniczego		ATC lub FIS dla danej przestrzeni lub obszaru			
Osłona meteorologiczna		CBPL (IMGW) Warszawa, tel. 22 569 4592, -4584, 503 122 805			
Zabezpieczenie terenu:					
Straż Pożarna, teren nieogrodzony					

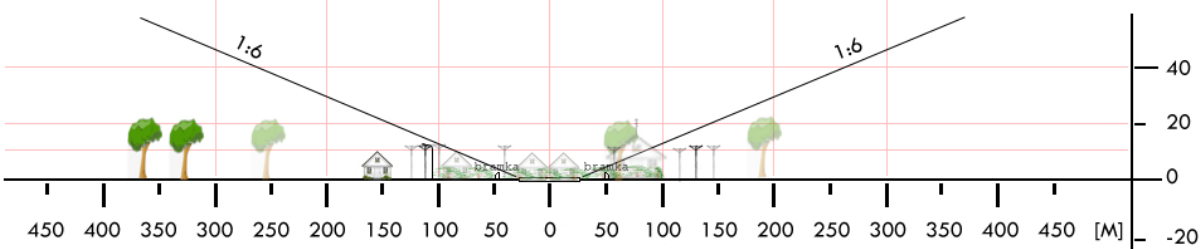
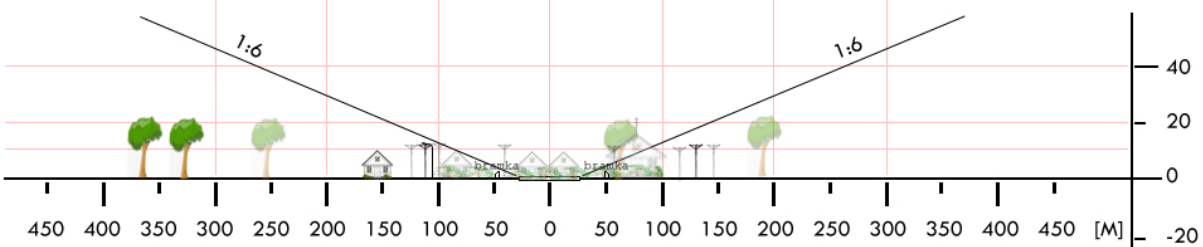
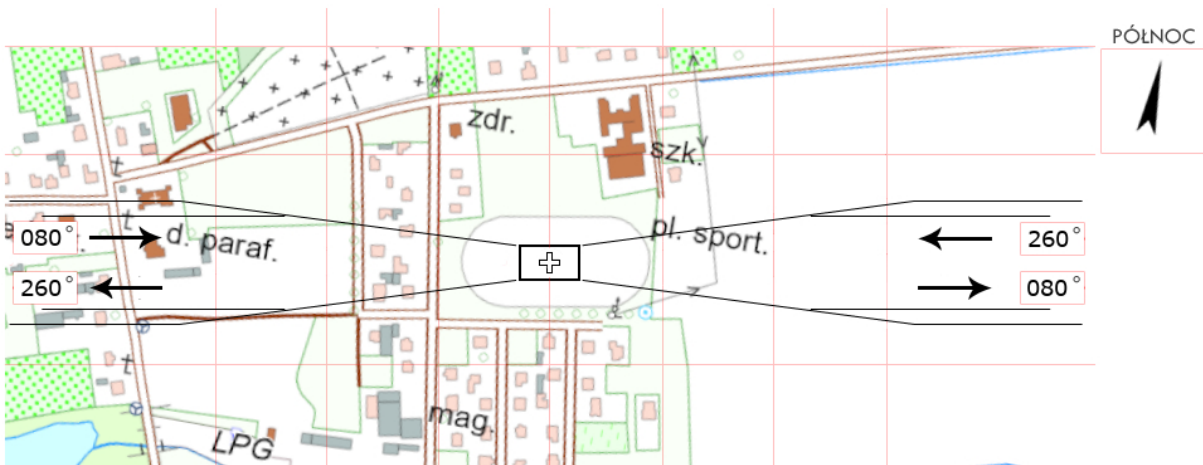

WSC 04	Młodzieszyn / boisko		Współrzędne geograficzne		52° 18,07' N 020° 11,85' E
	gm. Młodzieszyn		Wzniesienie nad poziom morza		253 ft
	pow. sochaczewski woj. mazowieckie				
Stopień trudności		I			
Główny kierunek podejścia		130° / 310°		Światła podejścia	
Główny kierunek startu		310° / 130°		brak	
		FATO		TLOF	
Wymiary		25 x 50 m		10 x 10 m	
Rodzaj nawierzchni		trawa		trawa	
Oznakowanie		brak		brak	
Oświetlenie		brak		brak	
Oświetlenie przeszkód		brak			
Wskaźnik kierunku wiatru		brak			
Minimalne warunki atmosferyczne do startu i lądowania		Dzień		Noc	
		Widzialność		3000 m	
		Pułap chmur		1200 ft	
Stałe przeszkody:					
Boisko położone w niecce, obniżenie terenu o ok. 2m Drzewa po zachodniej stronie FATO o wys. ok. 27m. Na kierunkach podejścia dwie bramki o wys. 2,5m na granicach FATO. Na kierunku 210° maszt GSM wys. 70m w odległości ok. 1km.					
Ograniczenia lokalne:			Procedury specjalne:		
brak			brak		
Administrator terenu		Urząd Gminy w Młodzieszynie, tel. 46 864 1750			
Łączność radiotelefoniczna		169,000 MHz (kanał 39); 149,900 (kanał U02)			
Pomoc medyczna, nr tel.		DM07-01 Warszawa, tel. 22 568 9093, 22 595 1370			
Straż Pożarna, nr tel.		PSP WSKR, tel. 22 559 6555, 22 523 3512			
Policja, nr tel.		KWP Oficer dyż., tel. 22 603 6555			
Służba ruchu lotniczego		ATC lub FIS dla danej przestrzeni lub obszaru			
Osłona meteorologiczna		CBPL (IMGW) Warszawa, tel. 22 569 4592, -4584, 503 122 805			
Zabezpieczenie terenu:					
Straż Pożarna					

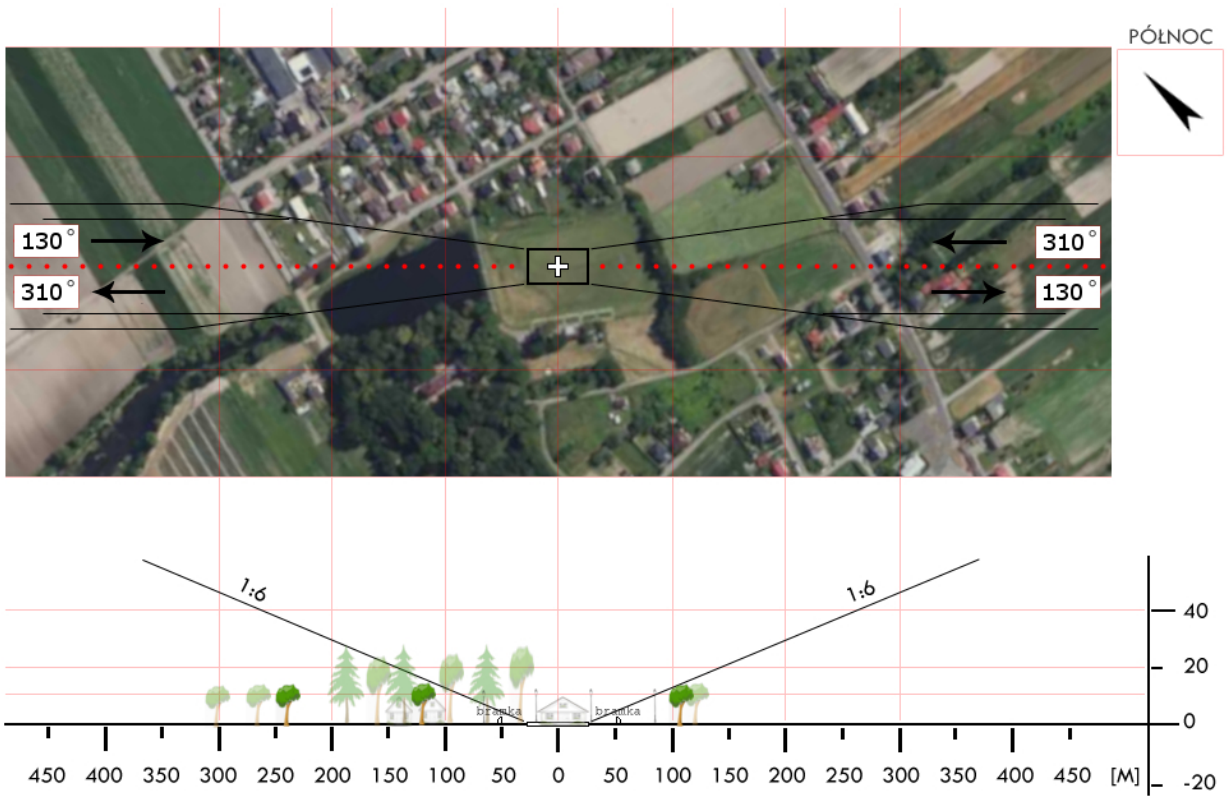
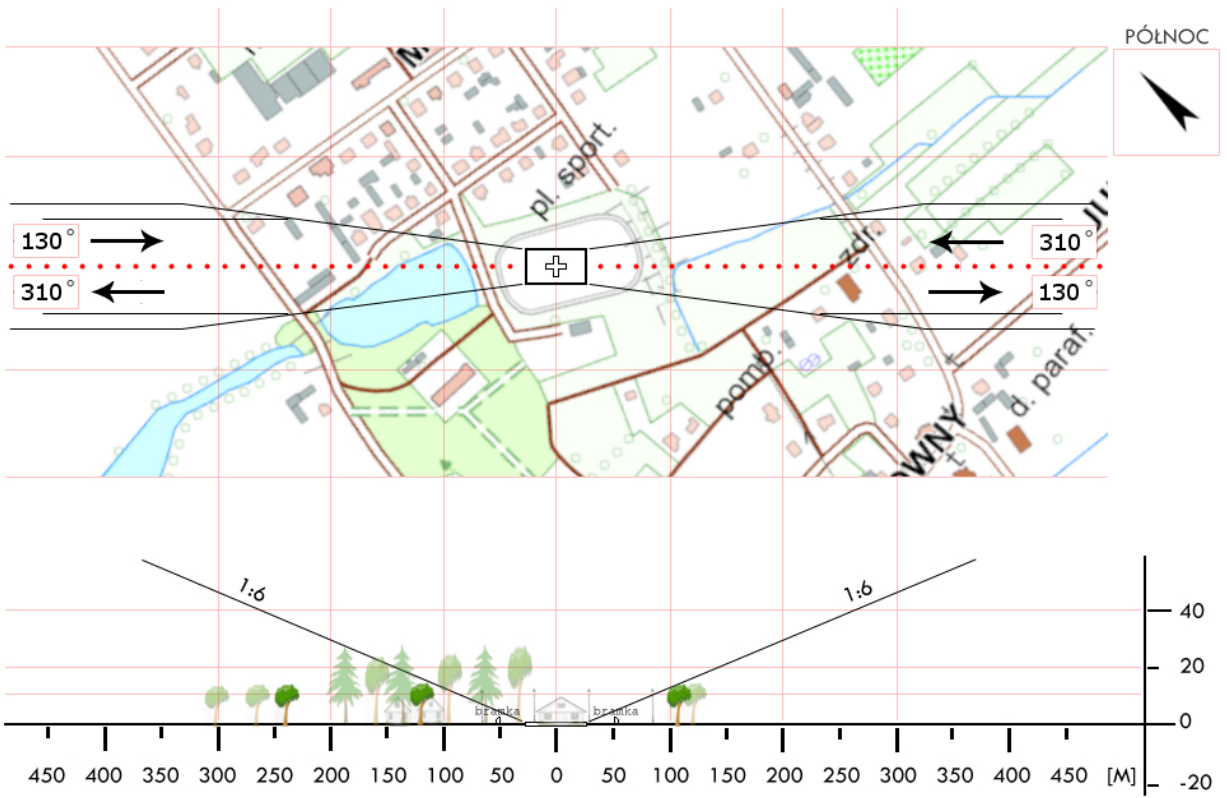

WSC 05	Kozłów Biskupi / targowisko		Współrzędne geograficzne		52° 11,27' N 020° 11,62' E
	gm. Nowa Sucha		Wzniesienie nad poziom morza		288 ft
	pow. sochaczewski woj. mazowieckie				
Stopień trudności		I			
Główny kierunek podejścia		360° / 180°		Światła podejścia	
Główny kierunek startu		180° / 360°		brak	
		FATO		TLOF	
Wymiary		25 x 50 m		10 x 10 m	
Rodzaj nawierzchni		trawa		trawa	
Oznakowanie		brak		brak	
Oświetlenie		brak		brak	
Oświetlenie przeszkód		brak			
Wskaźnik kierunku wiatru		brak			
Minimalne warunki atmosferyczne do startu i lądowania		Dzień		Noc	
		Widzialność		Widzialność	
		Pułap chmur		Podstawa chmur	
		1500 m		3000 m	
		500 ft		1200 ft	
<p>Stale przeszkody:</p> <p>Linia wysokiego napięcia ze słupem wys. 30m po wschodniej części targowiska w odległości około 100m od FATO.</p> <p>Lampy oświetleniowe wys. ok. 6m w odl. ok. 12m od bocznych krawędzi FATO.</p>					
Ograniczenia lokalne: Targowisko czynne w każdy wtorek w godz. 04:00÷13:00, nie do użycia w tym okresie.			Procedury specjalne: brak		
Administrator terenu		Urząd Gminy Nowa Sucha, tel. 785 191 329			
Łączność radiotelefoniczna		169,000 MHz (kanał 39); 149,900 (kanał U02)			
Pomoc medyczna, nr tel.		Ośr. Zdrowia, tel. 46 8612668			
Straż Pożarna, nr tel.		Komendant, tel. 722 100 007			
Policja, nr tel.		tel. 46 8637262			
Służba ruchu lotniczego		Warszawa INFO 119,450 MHz			
Osłona meteorologiczna		IMGW Okęcie, tel. 22 846 0682, 22 650 4485			
Zabezpieczenie terenu: Straż Pożarna					

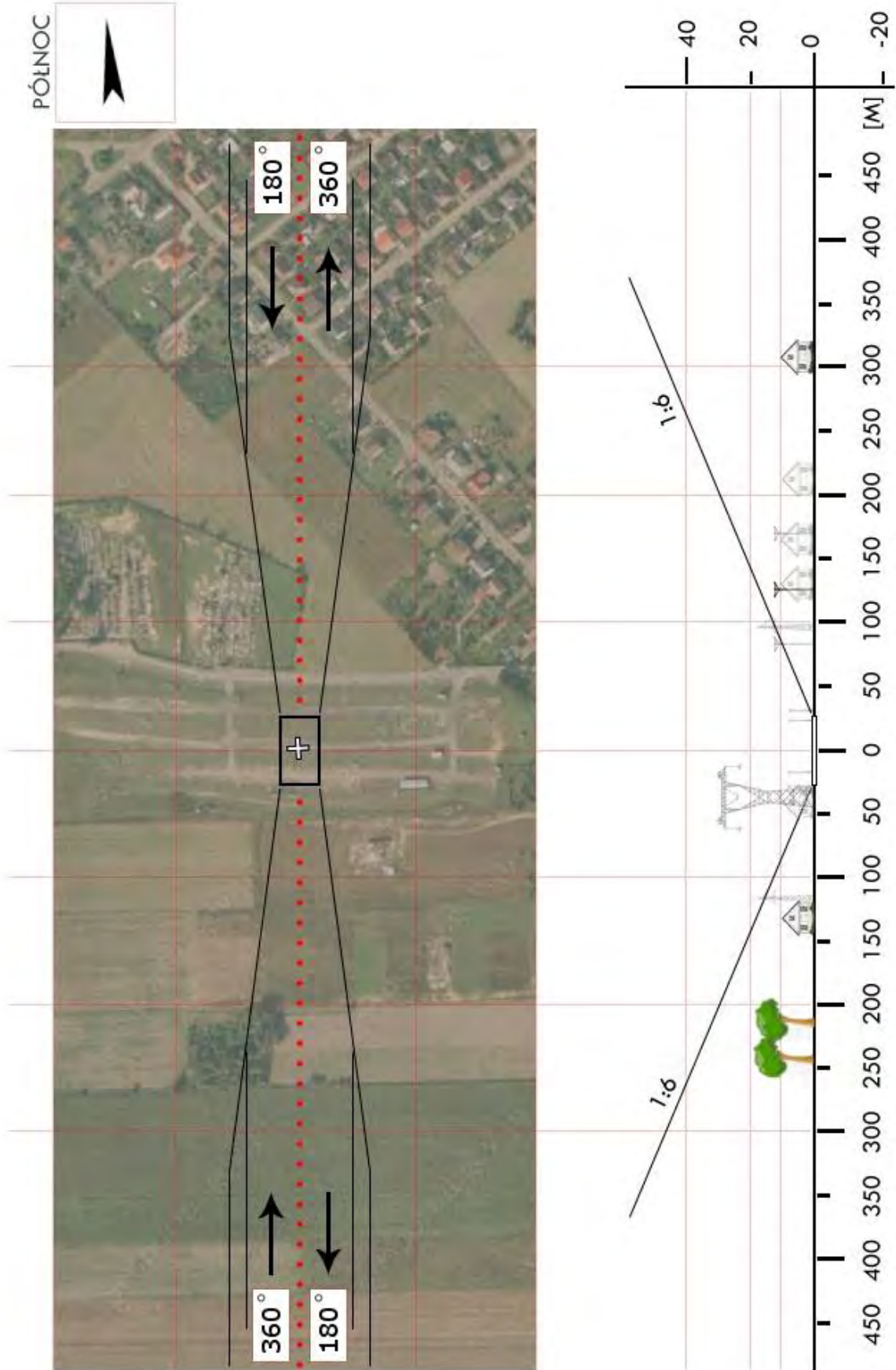

WSC 08	Teresin / boisko		Współrzędne geograficzne		52°12,34' N 020°24,88' E
	gm. Teresin		Wzniesienie nad poziom morza		265 ft
	pow. sochaczewski woj. mazowieckie				
Stopień trudności		I			
Główny kierunek podejścia		090° / 270°		Światła podejścia	
Główny kierunek startu		090° / 270°		brak	
		FATO		TLOF	
Wymiary		90 x 80 m		10 x 10 m	
Rodzaj nawierzchni		ziemia/trawa		ziemia/trawa	
Oznakowanie		brak		brak	
Oświetlenie		brak		brak	
Oświetlenie przeszkód		brak			
Wskaźnik kierunku wiatru		brak			
Minimalne warunki atmosferyczne do startu i lądowania		Dzień		Noc	
		Widzialność		Widzialność	
		Pułap chmur		Podstawa chmur	
		1500 m		3000 m	
		500 ft		1200 ft	
Stale przeszkody: Na kierunku 120° klasztor w Niepokalanowie w odległości ok. 500m o wys. ok. 60m. Kierunek startu 090° (podejścia 270°) pomiędzy wysokim budynkiem a wysokimi drzewami (ok.25m)					
Ograniczenia lokalne: brak			Procedury specjalne: Lądowanie w nocy przy asyście straży pożarnej		
Administrator terenu		Klasztor Braci Mniejszych Konwentu Alnych			
Łączność radiotelefoniczna		PR 169,000 MHz (kanał 39)			
Pomoc medyczna, nr tel.		Ośrodek Zdrowia, tel. 46 8613706, 46 8614908			
Straż Pożarna, nr tel.		OSP, Komendant - tel. 605 584454			
Policja, nr tel.		tel. 46 8637373			
Służba ruchu lotniczego		Warszawa Informacja 119,450 MHz			
Osłona meteorologiczna		IMGW Warszawa, tel. 22 8460682			
Zabezpieczenie terenu: Straż Pożarna					

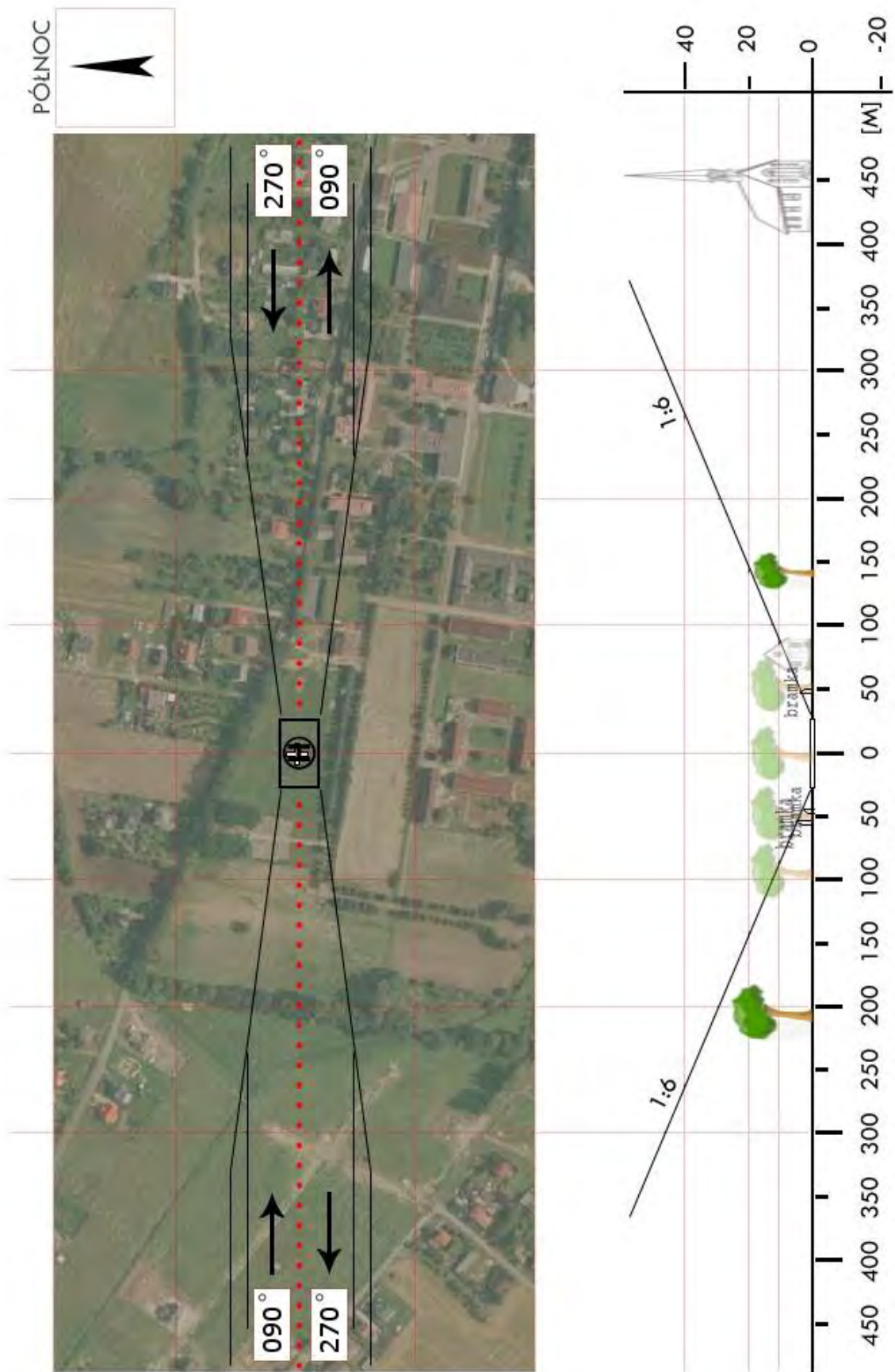

WSE 01	Goleszyn / boisko		Współrzędne geograficzne		52° 46,87' N 019° 43,78' E
	gm. Sierpc		Wzniesienie nad poziom morza		413 ft
	pow. sierpecki woj. mazowieckie				
Stopień trudności		I			
Główny kierunek podejścia		285° / 015°		Światła podejścia	
Główny kierunek startu		105° / 195°		brak	
		FATO		TLOF	
Wymiary		25 x 50 m		10 x 10 m	
Rodzaj nawierzchni		trawa		trawa	
Oznakowanie		brak		brak	
Oświetlenie		brak		brak	
Oświetlenie przeszkód		brak			
Wskaźnik kierunku wiatru		brak			
Minimalne warunki atmosferyczne do startu i lądowania		Dzień		Noc	
		Widzialność		Widzialność	
		Pułap chmur		Podstawa chmur	
		1500 m		3000 m	
		500 ft		1200 ft	
Stale przeszkody: Miejsce lądowania śmigłowca na boisku południowym. Brak większych przeszkód na kierunku podejścia/startu.					
Ograniczenia lokalne: brak			Procedury specjalne: brak		
Administrator terenu		Urząd Gminy w Sierpcu, tel. 24 275 5701			
Łączność radiotelefoniczna		169,000 MHz (kanał 39); 149,900 (kanał U02)			
Pomoc medyczna, nr tel.		Sierpc Szpital, tel. 24 275 2001			
Straż Pożarna, nr tel.		Sierpc, tel. 24 275 2021			
Policja, nr tel.		Sierpc, tel. 24 275 9215			
Służba ruchu lotniczego		Olsztyn INFO 118,775 MHz, tel. 22 574 5588			
Osłona meteorologiczna		IMGW Okęcie, tel. 22 846 0682, 22 650 4485			
Zabezpieczenie terenu: Straż Pożarna					

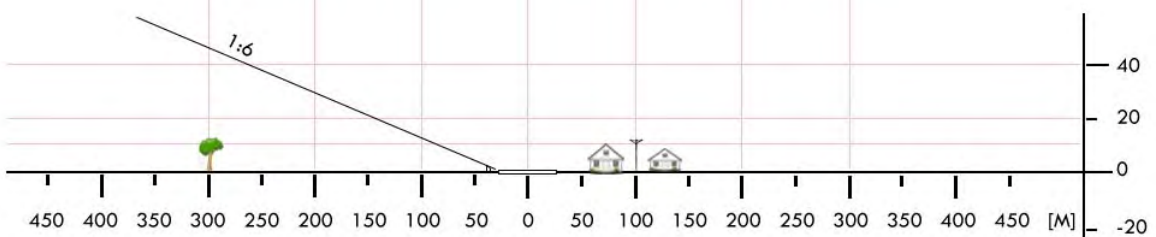
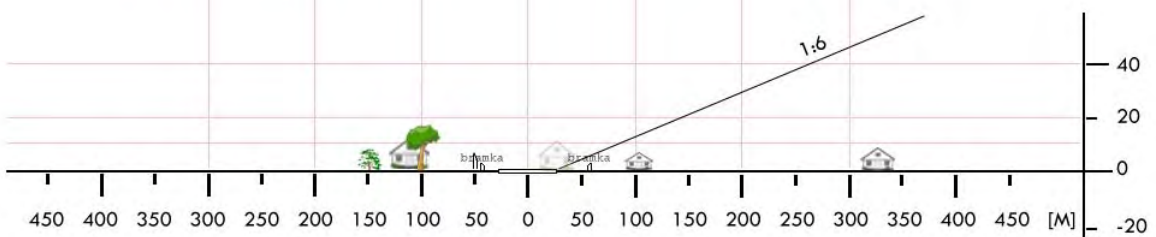

WSE 03	Mochowo / boisko szkolne		Współrzędne geograficzne	51°45,82' N 019°32,80' E	
	gm. Mochowo				
	pow. sierpecki woj. mazowieckie		Wzniesienie nad poziom morza	357 ft	
Stopień trudności		I			
Główny kierunek podejścia		225° / 330°	Światła podejścia		
Główny kierunek startu		045° / 150°	brak		
		FATO	TLOF		
Wymiary		25 x 50 m	10 x 10 m		
Rodzaj nawierzchni		trawa	trawa		
Oznakowanie		brak	brak		
Oświetlenie		brak	brak		
Oświetlenie przeszkód		brak			
Wskaźnik kierunku wiatru		brak			
Minimalne warunki atmosferyczne do startu i lądowania			Dzień	Noc	
		Widzialność	1500 m	Widzialność	3000 m
		Pułap chmur	500 ft	Podstawa chmur	1200 ft
Stale przeszkody: Miejsce lądowanie śmigłowca przy drodze, naprzeciwko boiska. W – latarnie z przewodami, wysokość ok. 10 m, odległość 35m.					
Ograniczenia lokalne: brak		Procedury specjalne: Lądowanie w nocy przy asyście straży pożarnej			
Administrator terenu		Urząd Gminy Mochowo, tel. 24 2763333			
Łączność radiotelefoniczna		169,000 MHz (kanał 39); 149,900 (kanał U02)			
Pomoc medyczna, nr tel.		Sierpc Szpital, tel. 24 2752001			
Straż Pożarna, nr tel.		Sierpc, tel. 24 2752021			
Policja, nr tel.		Mochowo, tel. 24 2759280			
Służba ruchu lotniczego		Olsztyn informacja: 118,775 MHz tel. 22 5745588			
Osłona meteorologiczna		Biuro Prognoz Okęcie, tel. 22 8460682, 22 6504485			
Zabezpieczenie terenu: Straż Pożarna					

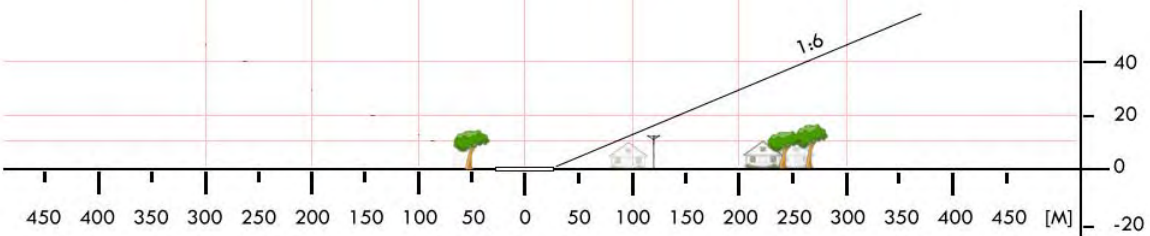
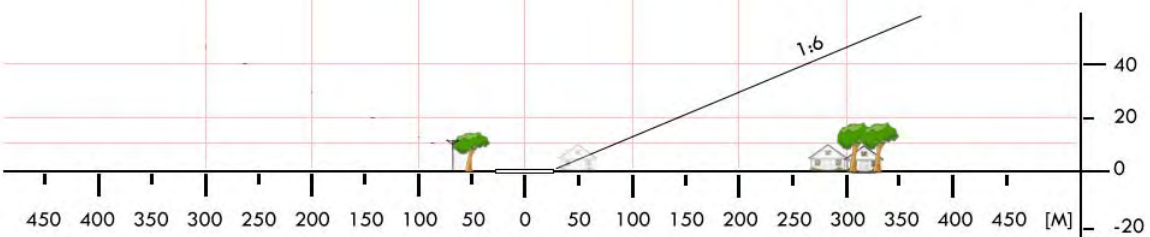

WSE 04	Rościszewo / boisko szkolne		Współrzędne geograficzne		52°54,51' N 019°46,29' E
	gm. Rościszewo		Wzniesienie nad poziom morza		387 ft
	pow. sierpecki woj. mazowieckie				
Stopień trudności		I			
Główny kierunek podejścia		030° / 210°		Światła podejścia	
Główny kierunek startu		210° / 030°		brak	
		FATO		TLOF	
Wymiary		25 x 50 m		10 x 10 m	
Rodzaj nawierzchni		trawa		trawa	
Oznakowanie		brak		brak	
Oświetlenie		brak		brak	
Oświetlenie przeszkód		brak			
Wskaźnik kierunku wiatru		brak			
Minimalne warunki atmosferyczne do startu i lądowania		Dzień		Noc	
		Widzialność		Widzialność	
		Pułap chmur		Podstawa chmur	
		1500 m		3000 m	
		500 ft		1200 ft	
Stale przeszkody: Miejsce lądowania śmigłowca na boisku szkolnym, zgodnie z załącznikiem. 010° – szkoła wysokość ok. 14 m, antena GSM na dachu szkoły, wysokość ok. 25 m 030° – boisko do koszykówki 210° – domki jednorodzinne , przewody średniego napięcia, wysokość 12 – 13 m, odległość 110m 230° – maszt gsm, odległość 850 m , wysokość ok. 35 – 40 m					
Ograniczenia lokalne: brak			Procedury specjalne: Lądowanie w nocy przy asyście straży pożarnej		
Administrator terenu		Urząd Gminy Rościszewo, tel. 24 2764076			
Łączność radiotelefoniczna		169,000 MHz (kanał 39); 149,900 (kanał U02)			
Pomoc medyczna, nr tel.		Sierpc Szpital, tel. 24 2752001			
Straż Pożarna, nr tel.		Sierpc, tel. 24 2752021			
Policja, nr tel.		Rościszewo, tel. 24 2764077			
Służba ruchu lotniczego		Olsztyn informacja: 118,775 MHz tel. 22 5745588			
Osłona meteorologiczna		Biuro Prognoz Okęcie, tel. 22 8460682, 22 6504485			
Zabezpieczenie terenu: Straż Pożarna					

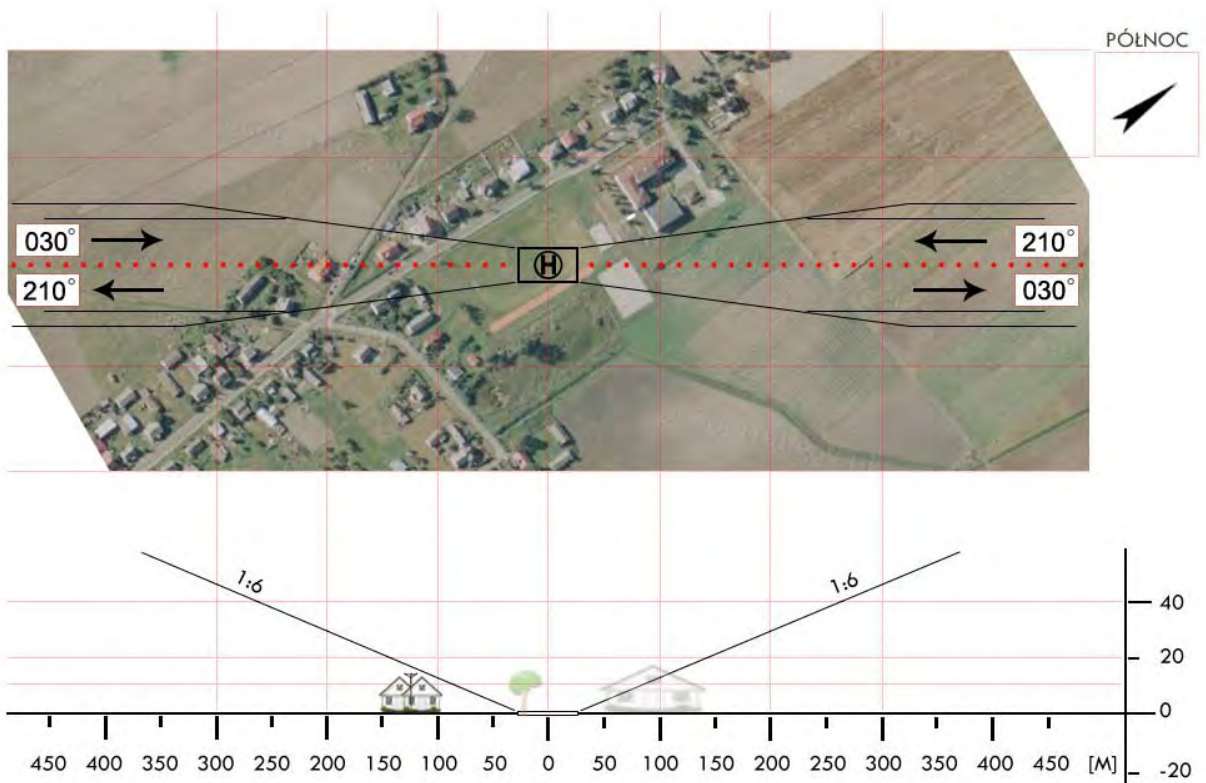

WSE 06	Szczutowo / boisko szkolne		Współrzędne geograficzne		52°56,31' N 019°34,29' E	
	gm. Szczutowo		Wzniesienie nad poziom morza		403 ft	
	pow. sierpecki woj. mazowieckie					
Stopień trudności		I				
Główny kierunek podejścia		105° / 235°		Światła podejścia		
Główny kierunek startu		285° / 055°		brak		
		FATO		TLOF		
Wymiary		25 x 50 m		10 x 10 m		
Rodzaj nawierzchni		trawa		trawa		
Oznakowanie		brak		brak		
Oświetlenie		brak		brak		
Oświetlenie przeszkód		brak				
Wskaźnik kierunku wiatru		brak				
Minimalne warunki atmosferyczne do startu i lądowania		Dzień		Noc		
		Widzialność	1500 m	Widzialność	3000 m	
		Pułap chmur	500 ft	Podstawa chmur	1200 ft	
<p>Stałe przeszkody:</p> <p>Boisko szkolne. Miejsce lądowania śmigłowca na środku boiska. Boisko otoczone niewielkimi zabudowaniami nie wyższymi niż 12 m Po południowej stronie boiska przewody średniego napięcia. 160 – antena radiowa na dachu budynku wysokość ok. 20 m 260 – antena GSM odległość ok. 380 m wysokość ok. 40 m</p>						
Ograniczenia lokalne:			Procedury specjalne:			
brak			Lądowanie w nocy przy asyście straży pożarnej			
Administrator terenu		Urząd Gminy Szczutowo, tel. 24 2767167				
Łączność radiotelefoniczna		169,000 MHz (kanał 39); 149,900 (kanał U02)				
Pomoc medyczna, nr tel.		Sierpc Szpital 24 2752001				
Straż Pożarna, nr tel.		Sierpc 24 2752021				
Policja, nr tel.		Szczutowo 24 2767177				
Służba ruchu lotniczego		Olsztyn Informacja: 118,775 MHz, tel. 22 5745588				
Osłona meteorologiczna		Biuro Prognoz Okęcie, tel. 22 8460682, 22 6504485				
Zabezpieczenie terenu: Straż Pożarna						

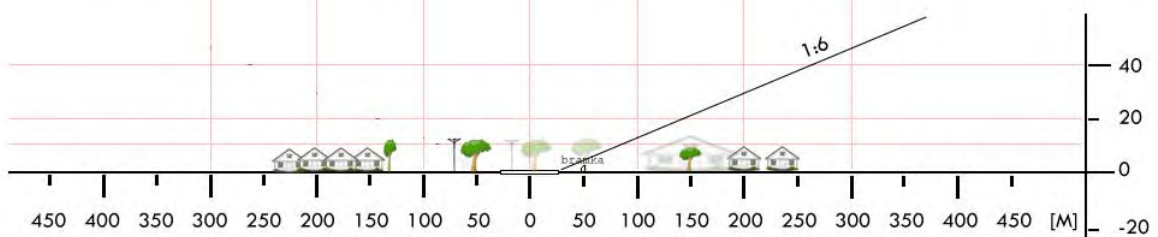
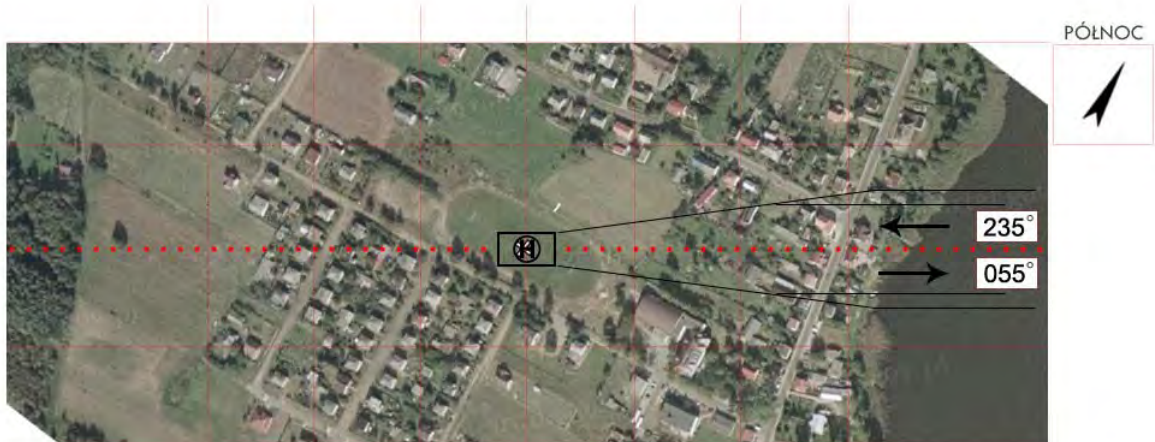
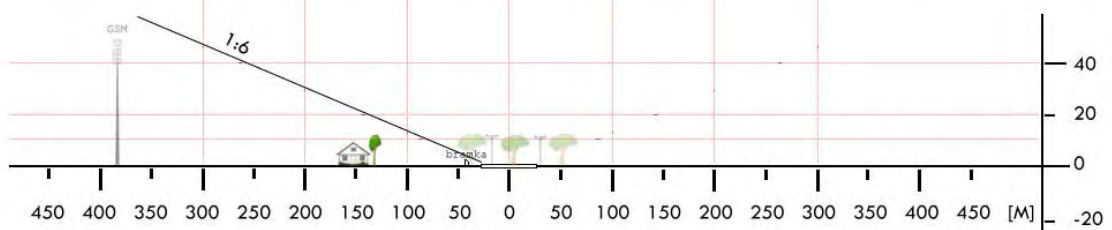
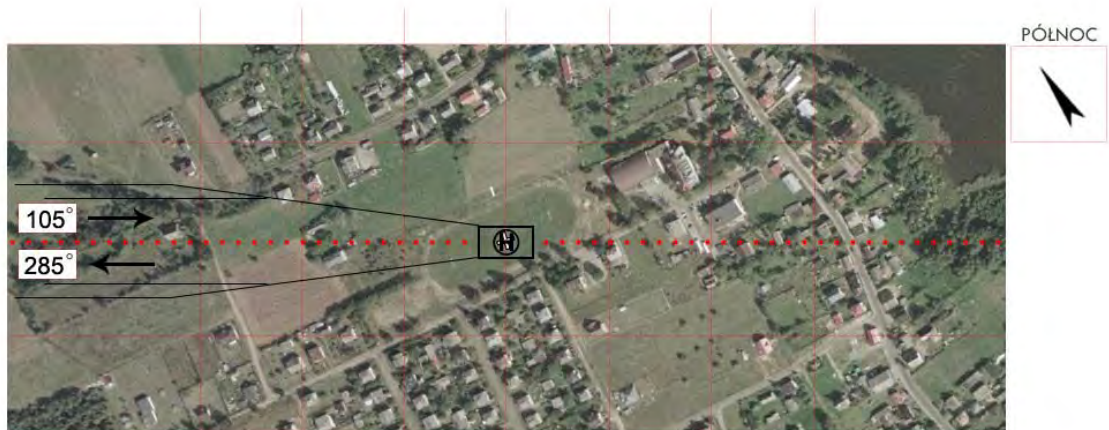

WSI 02	Nowy Bartków / boisko		Współrzędne geograficzne		52° 20,07' N 022° 33,62' E
	gm. Korczew		Wzniesienie nad poziom morza		476 ft
	pow. siedlecki woj. mazowieckie				
Stopień trudności		I			
Główny kierunek podejścia		220° / 040°		Światła podejścia	
Główny kierunek startu		040° / 220°		brak	
		FATO		TLOF	
Wymiary		25 x 50 m		10 x 10 m	
Rodzaj nawierzchni		trawa		trawa	
Oznakowanie		brak		brak	
Oświetlenie		brak		brak	
Oświetlenie przeszkód		brak			
Wskaźnik kierunku wiatru		brak			
Minimalne warunki atmosferyczne do startu i lądowania		Dzień		Noc	
		Widzialność		Widzialność	
		Pułap chmur		Podstawa chmur	
		1500 m		3000 m	
		500 ft		1200 ft	
Stale przeszkody: Wiatrak h=10m na kierunku 010 w odl. 95m; linia energetyczna h=11m po stronie wschodniej w odl. 220m					
Ograniczenia lokalne: brak			Procedury specjalne: brak		
Administrator terenu		Gmina Korczew, tel. 25 631 2020			
Łączność radiotelefoniczna		169,000 MHz (kanał 39); 149,900 (kanał U02)			
Pomoc medyczna, nr tel.		PR Siedlce, tel. 25 633 1999			
Straż Pożarna, nr tel.		KP PSP Siedlce, tel. 25 643 2669			
Policja, nr tel.		KMP w Siedlcach, tel. 25 643 2360, 25 643 2617			
Służba ruchu lotniczego		Olsztyn INFO 118,775 MHz, tel. 22 574 5588			
Osłona meteorologiczna		IMGW Okęcie, tel. 22 846 0682, 22 569 4592			
Zabezpieczenie terenu: Straż Pożarna, załoga HEMS					

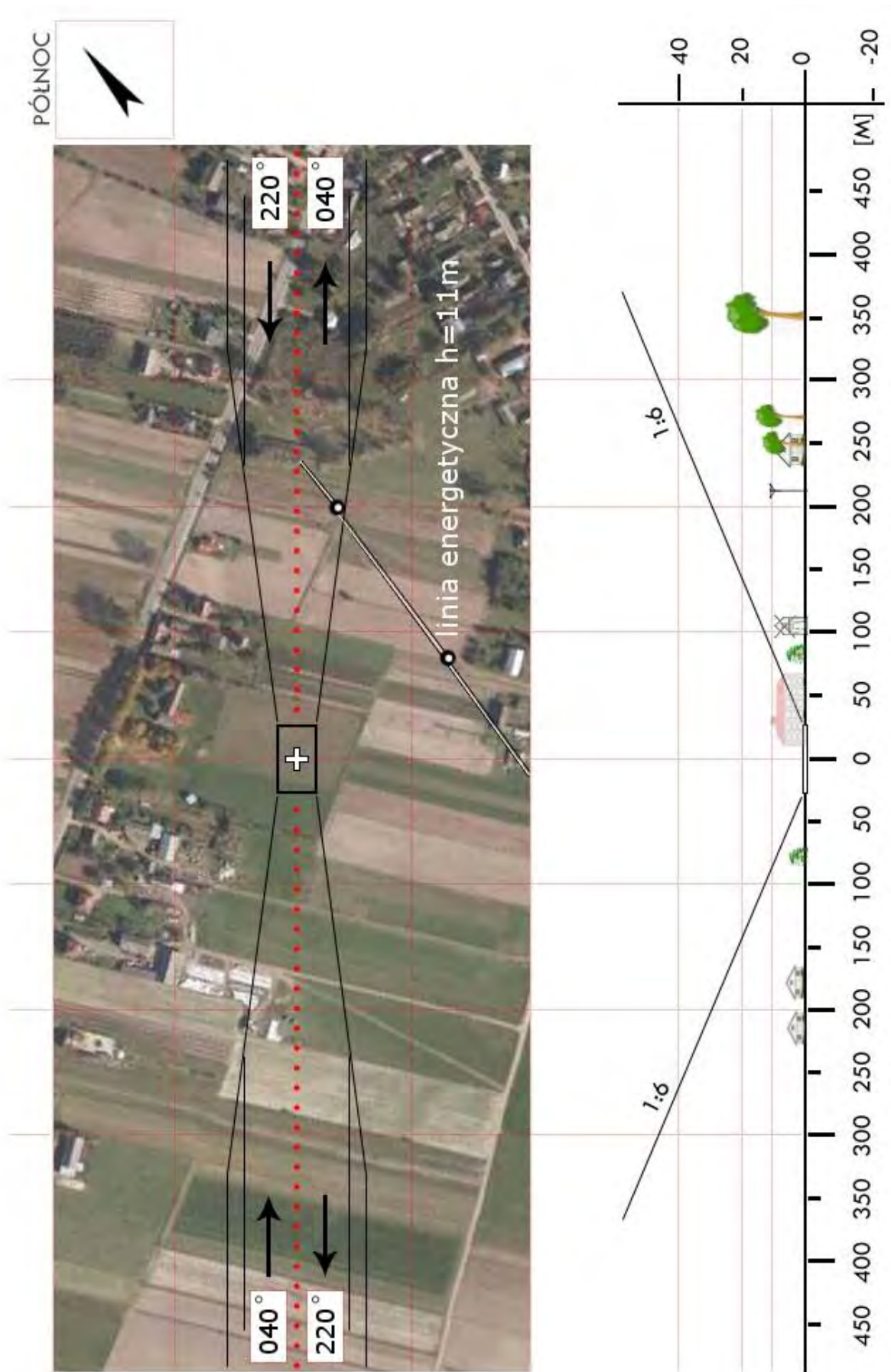

WSI 04	Zaliwie-Piegawki / boisko		Współrzędne geograficzne		52° 15,17' N 022° 05,53' E
	gm. Mokobody		Wzniesienie nad poziom morza		451 ft
	pow. siedlecki				
woj. mazowieckie					
Stopień trudności		I			
Główny kierunek podejścia		335° / 155°		Światła podejścia	
Główny kierunek startu		155° / 335°		brak	
		FATO		TLOF	
Wymiary		25 x 50 m		10 x 10 m	
Rodzaj nawierzchni		trawa		trawa	
Oznakowanie		brak		brak	
Oświetlenie		brak		brak	
Oświetlenie przeszkód		brak			
Wskaźnik kierunku wiatru		brak			
Minimalne warunki atmosferyczne do startu i lądowania		Dzień		Noc	
		Widzialność		Widzialność	
		1500 m		3000 m	
		Pułap chmur		Podstawa chmur	
		500 ft		1200 ft	
<p>Stałe przeszkody:</p> <p>N: ogrodzenie h=1,2m, za nim rów i szosa, dalej drzewa o wys. do 24m.</p> <p>S: zabudowania w odl. 170m.</p> <p>Podejścia możliwe również wzdłuż na środek boiska z bramkami w rozstawie 90m; z przeszkodami od W: linia kablowa h=7m i drzewo h=15m w odl. 80m i dalszymi drzewami od E.</p>					
Ograniczenia lokalne: brak			Procedury specjalne: brak		
Administrator terenu		Wójt gminy Mokobody, tel. 25 641 1315			
Łączność radiotelefoniczna		169,000 MHz (kanał 39); 149,900 (kanał U02)			
Pomoc medyczna, nr tel.		PR Siedlce, tel. 25 633 1999			
Straż Pożarna, nr tel.		KP PSP Siedlce, tel. 25 643 2669			
Policja, nr tel.		KMP w Siedlcach, tel. 25 643 2360, 25 643 2617			
Służba ruchu lotniczego		Olsztyn INFO 118,775 MHz, tel. 22 574 5588			
Osłona meteorologiczna		IMGW Okęcie, tel. 22 846 0682, 22 569 4592			
<p>Zabezpieczenie terenu:</p> <p>Straż Pożarna, załoga HEMS</p>					

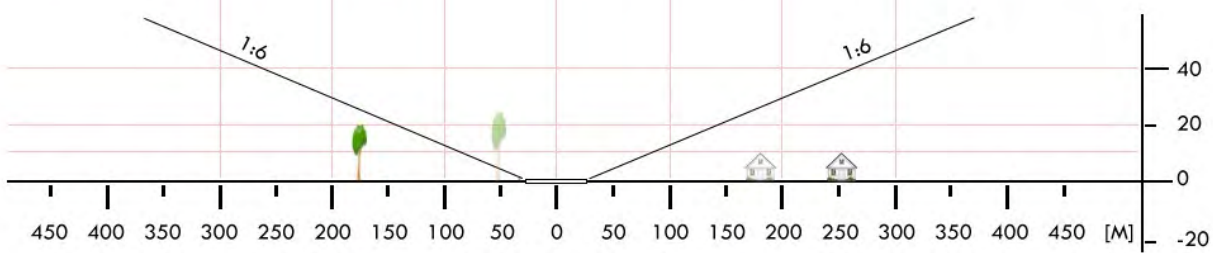
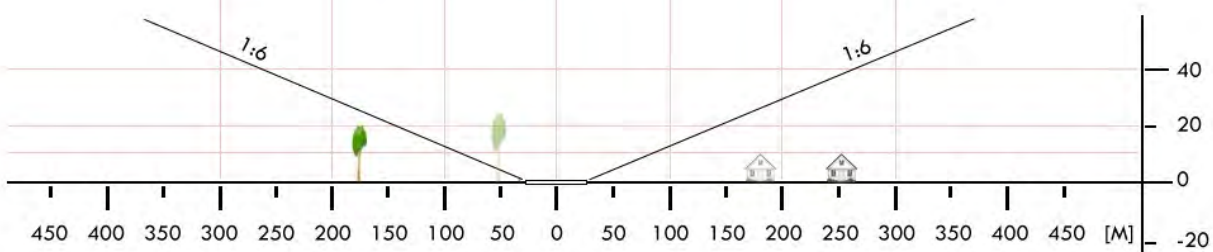
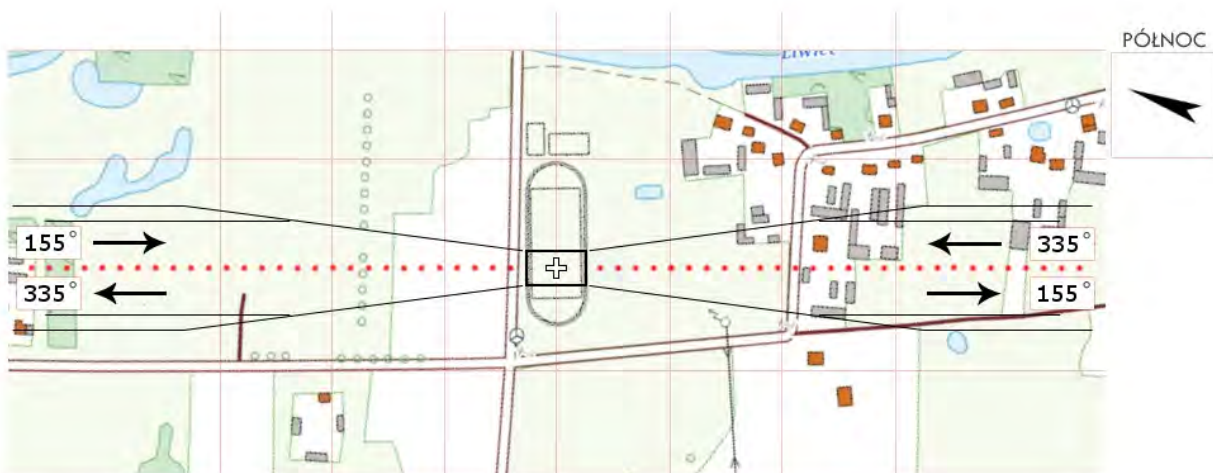

WSI 05	Mordy / boisko		Współrzędne geograficzne		52° 12,34' N 022° 30,73' E
	gm. Mordy		Wzniesienie nad poziom morza		502 ft
	pow. siedlecki woj. mazowieckie				
Stopień trudności		I			
Główny kierunek podejścia		065° / 245°		Światła podejścia	
Główny kierunek startu		245° / 065°		brak	
		FATO		TLOF	
Wymiary		25 x 50 m		15 x 15 m	
Rodzaj nawierzchni		trawa		trawa	
Oznakowanie		brak		brak	
Oświetlenie		brak		brak	
Oświetlenie przeszkód		brak			
Wskaźnik kierunku wiatru		brak			
Minimalne warunki atmosferyczne do startu i lądowania		Dzień		Noc	
		Widzialność		Widzialność	
		Pułap chmur		Podstawa chmur	
		1500 m		3000 m	
		500 ft		1200 ft	
Stale przeszkody: 245° - zabudowania i linia napowietrzna h=8m w odl. ponad 100m; 065° - zabudowania i zalesienie h=11m, w odl. ponad 100m.					
Ograniczenia lokalne: brak			Procedury specjalne: brak		
Administrator terenu		UMiG Mordy, (p. Tadeusz Narojek, tel. 663 502 665)			
Łączność radiotelefoniczna		169,000 MHz (kanał 39); 149,900 (kanał U02)			
Pomoc medyczna, nr tel.		PR Siedlce, tel. 25 633 1999			
Straż Pożarna, nr tel.		KP PSP Siedlce, tel. 25 643 2669			
Policja, nr tel.		KP Mordy, tel. 25 641 5390			
Służba ruchu lotniczego		Olsztyn INFO 118,775 MHz, tel. 22 574 5588			
Osłona meteorologiczna		IMGW Okęcie, tel. 22 846 0682, 22 650 4485			
Zabezpieczenie terenu: Straż Pożarna, załoga HEMS					

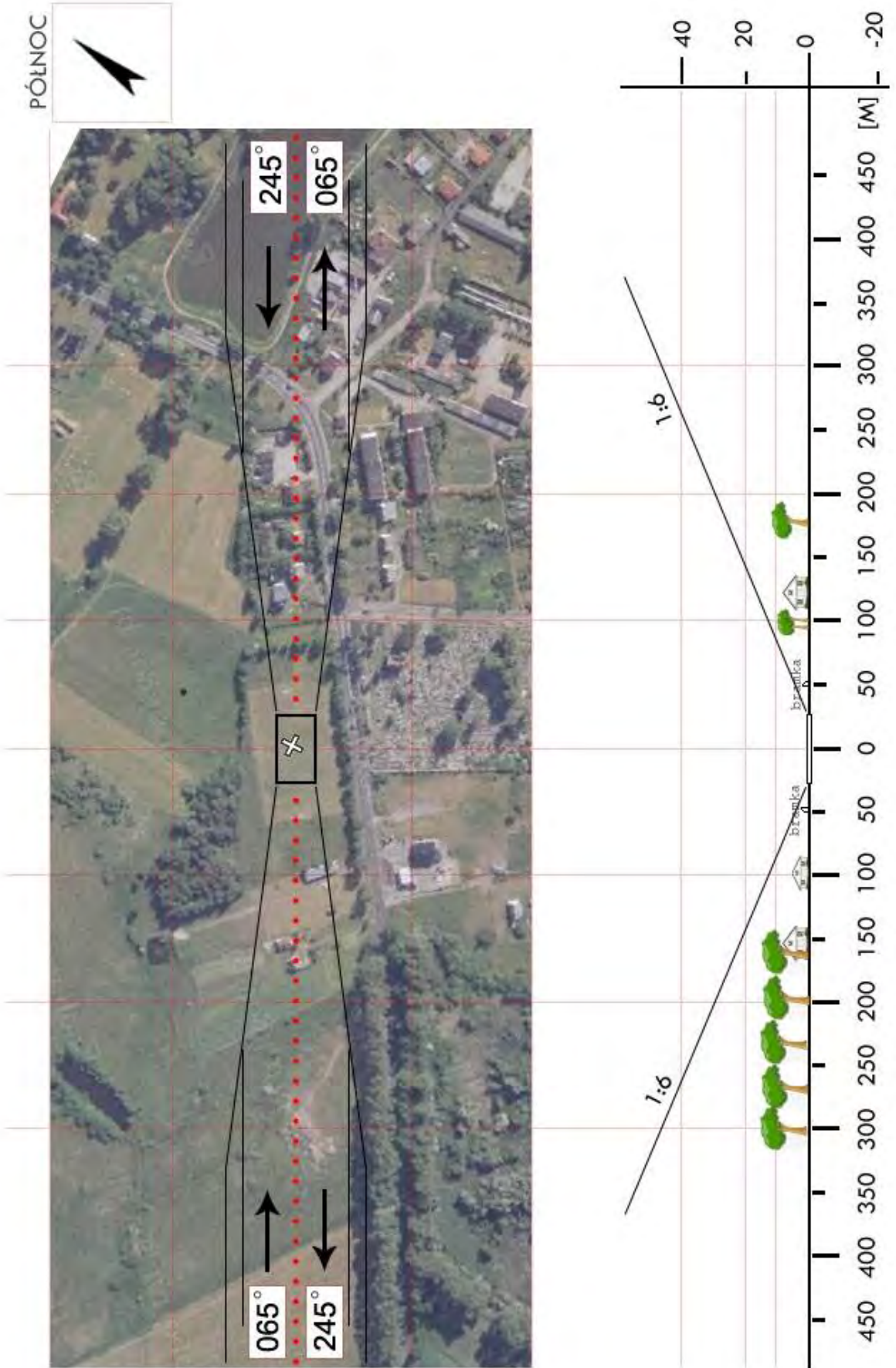

WSI 06	Hołubla / stadion		Współrzędne geograficzne	52° 16,32' N	
	gm. Paprotnia			022° 25,50' E	
	pow. siedlecki		Wzniesienie nad poziom morza	509 ft	
	woj. mazowieckie				
Stopień trudności		Wariant IIb			
Główny kierunek podejścia		300° / 120°	Światła podejścia		
Główny kierunek startu		120° / 300°	brak		
		FATO	TLOF		
Wymiary		25 x 95 m	10 x 10 m		
Rodzaj nawierzchni		trawa	trawa		
Oznakowanie		brak	brak		
Oświetlenie		brak	brak		
Oświetlenie przeszkód		brak			
Wskaźnik kierunku wiatru		brak			
Minimalne warunki atmosferyczne do startu i lądowania			Dzień	Noc	
		Widzialność	1500 m	Widzialność	3000 m
		Pułap chmur	500 ft	Podstawa chmur	1200 ft
Stałe przeszkody: Drzewa h=22m po stronie południowej					
Ograniczenia lokalne: brak		Procedury specjalne: Cat. A			
Administrator terenu		Gmina Paprotnia, tel. 25 631 2110			
Łączność radiotelefoniczna		169,000 MHz (kanał 39); 149,900 (kanał U02)			
Pomoc medyczna, nr tel.		PR Siedlce, tel. 25 633 1999			
Straż Pożarna, nr tel.		KP PSP Siedlce, tel. 25 643 2669			
Policja, nr tel.		KMP w Siedlcach, tel. 25 643 2360, 25 643 2617			
Służba ruchu lotniczego		Olsztyn INFO 118,775 MHz, tel. 22 574 5588			
Osłona meteorologiczna		IMGW Okęcie, tel. 22 846 0682, 22 569 4592			
Zabezpieczenie terenu: Straż Pożarna, załoga HEMS					

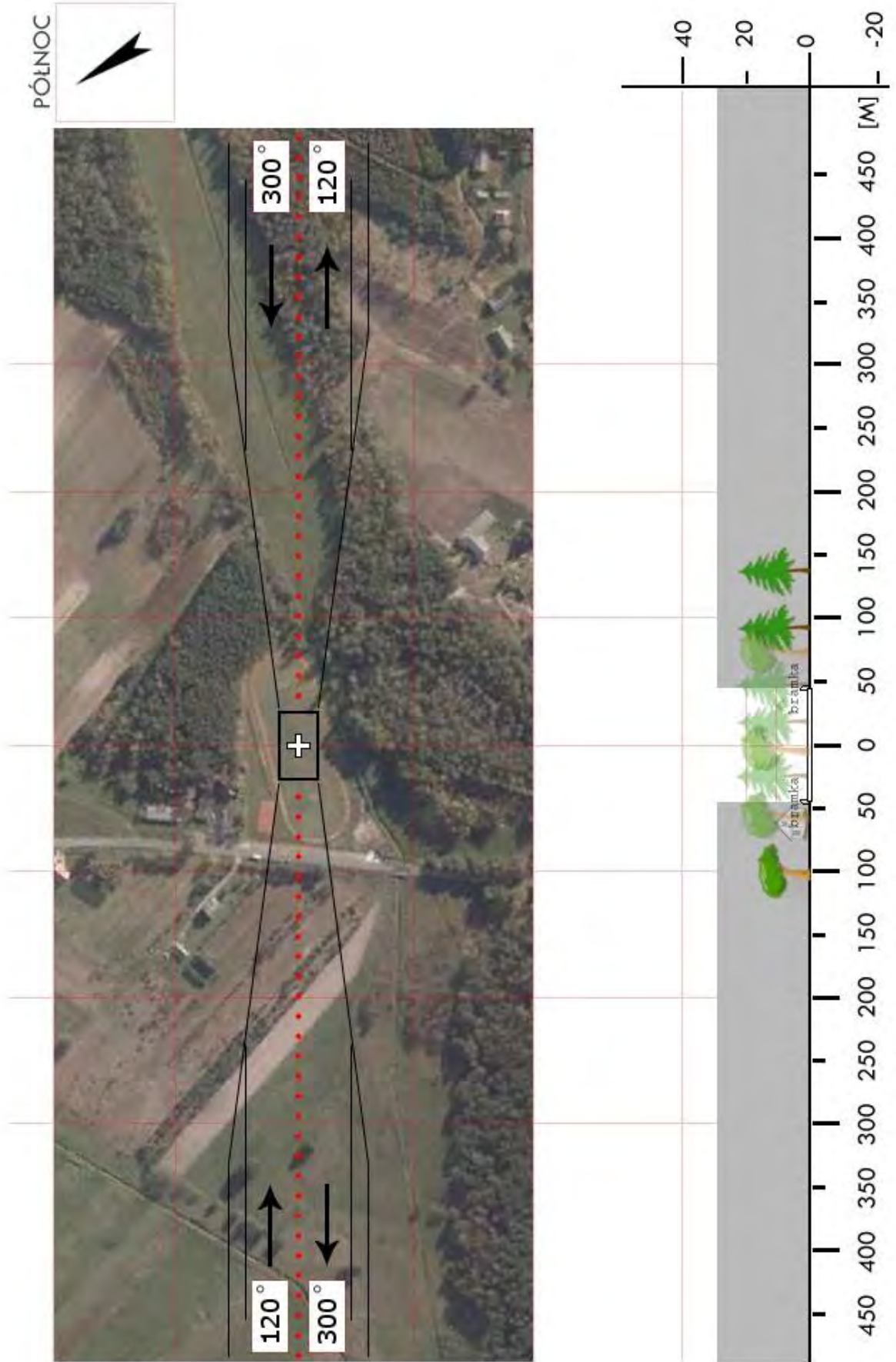

WSI 09	Dąbrówka-Ług / boisko		Współrzędne geograficzne		52° 06,51' N 022° 08,44' E
	gm. Skórzec		Wzniesienie nad poziom morza		566 ft
	pow. siedlecki				
woj. mazowieckie					
Stopień trudności		Wariant IIb			
Główny kierunek podejścia		345° / 165°		Światła podejścia	
Główny kierunek startu		165° / 345°		brak	
		FATO		TLOF	
Wymiary		25 x 95 m		10 x 10 m	
Rodzaj nawierzchni		trawa		trawa	
Oznakowanie		brak		brak	
Oświetlenie		brak		brak	
Oświetlenie przeszkód		brak			
Wskaźnik kierunku wiatru		brak			
Minimalne warunki atmosferyczne do startu i lądowania		Dzień		Noc	
		Widzialność		Widzialność	
		Pułap chmur		Podstawa chmur	
		1500 m		3000 m	
		500 ft		1200 ft	
Stale przeszkody: Od N drzewa i budynki do 20m bliższe i 25m dalsze; Na podejściu od S piłkochwył h=6m i drzewa liściaste do 12m; Od E linia energetyczna h=12m równoległa do osi boiska (nad brzegiem boiska); od W trybuny i drzewa do 20m.					
Ograniczenia lokalne: brak			Procedury specjalne: Cat. A		
Administrator terenu		Wójt Gminy Skórzec, tel. 25 631 2861			
Łączność radiotelefoniczna		169,000 MHz (kanał 39); 149,900 (kanał U02)			
Pomoc medyczna, nr tel.		DM07-04 Siedlce, tel. 48 361 9373, 25 633 1999			
Straż Pożarna, nr tel.		PSP WSKR, tel. 22 559 5104, 22 523 3512			
Policja, nr tel.		KWP Oficer dyż., tel. 22 603 6555			
Służba ruchu lotniczego		ATC lub FIS dla danej przestrzeni lub obszaru			
Osłona meteorologiczna		CBPL (IMGW) Warszawa, tel. 22 569 4592, -4584, 503 122 805			
Zabezpieczenie terenu: Straż Pożarna, załoga HEMS					

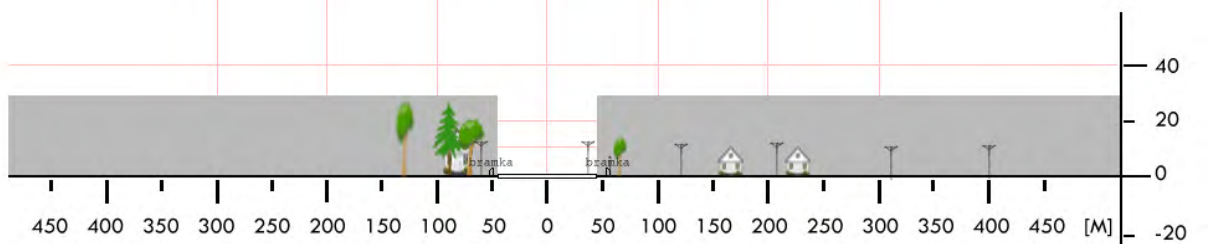
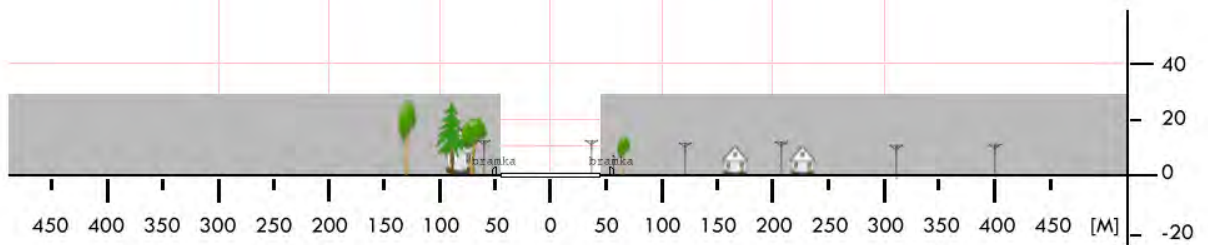

WSI 10	Suchożebry / boisko		Współrzędne geograficzne	52° 15,32' N	
	gm. Suchożebry			022° 14,88' E	
	pow. siedlecki		Wzniesienie nad poziom morza	481 ft	
woj. mazowieckie					
Stopień trudności		Wariant IIb			
Główny kierunek podejścia		260° / 080°	Światła podejścia		
Główny kierunek startu		080° / 260°	brak		
		FATO	TLOF		
Wymiary		25 x 95 m	10 x 10 m		
Rodzaj nawierzchni		trawa	trawa		
Oznakowanie		brak	brak		
Oświetlenie		brak	brak		
Oświetlenie przeszkód		brak			
Wskaźnik kierunku wiatru		brak			
Minimalne warunki atmosferyczne do startu i lądowania			Dzień	Noc	
		Widzialność	1500 m	Widzialność	3000 m
		Pułap chmur	500 ft	Podstawa chmur	1200 ft
Stale przeszkody: S: Orlik z lampami h=14m. W: budynki szkoły do 15m i drzewa do 20m wysokości. NNW: drzewa liściaste do 20m. E: przeszkód brak					
Ograniczenia lokalne: brak		Procedury specjalne: Cat. A			
Administrator terenu		Wójt Gm. Suchożebry, tel. 25 641 1315			
Łączność radiotelefoniczna		169,000 MHz (kanał 39); 149,900 (kanał U02)			
Pomoc medyczna, nr tel.		DM07-04 Siedlce, tel. 48 361 9373, 25 633 1999			
Straż Pożarna, nr tel.		WSKR, tel. 22 559 5104, 22 523 3512			
Policja, nr tel.		KWP Oficer dyż., tel. 22 603 6555			
Służba ruchu lotniczego		Olsztyn INFO 118,775 MHz, tel. 22 574 5588			
Osłona meteorologiczna		IMGW Okęcie, tel. 22 846 0682, 22 569 4592			
Zabezpieczenie terenu: Straż Pożarna, załoga HEMS					

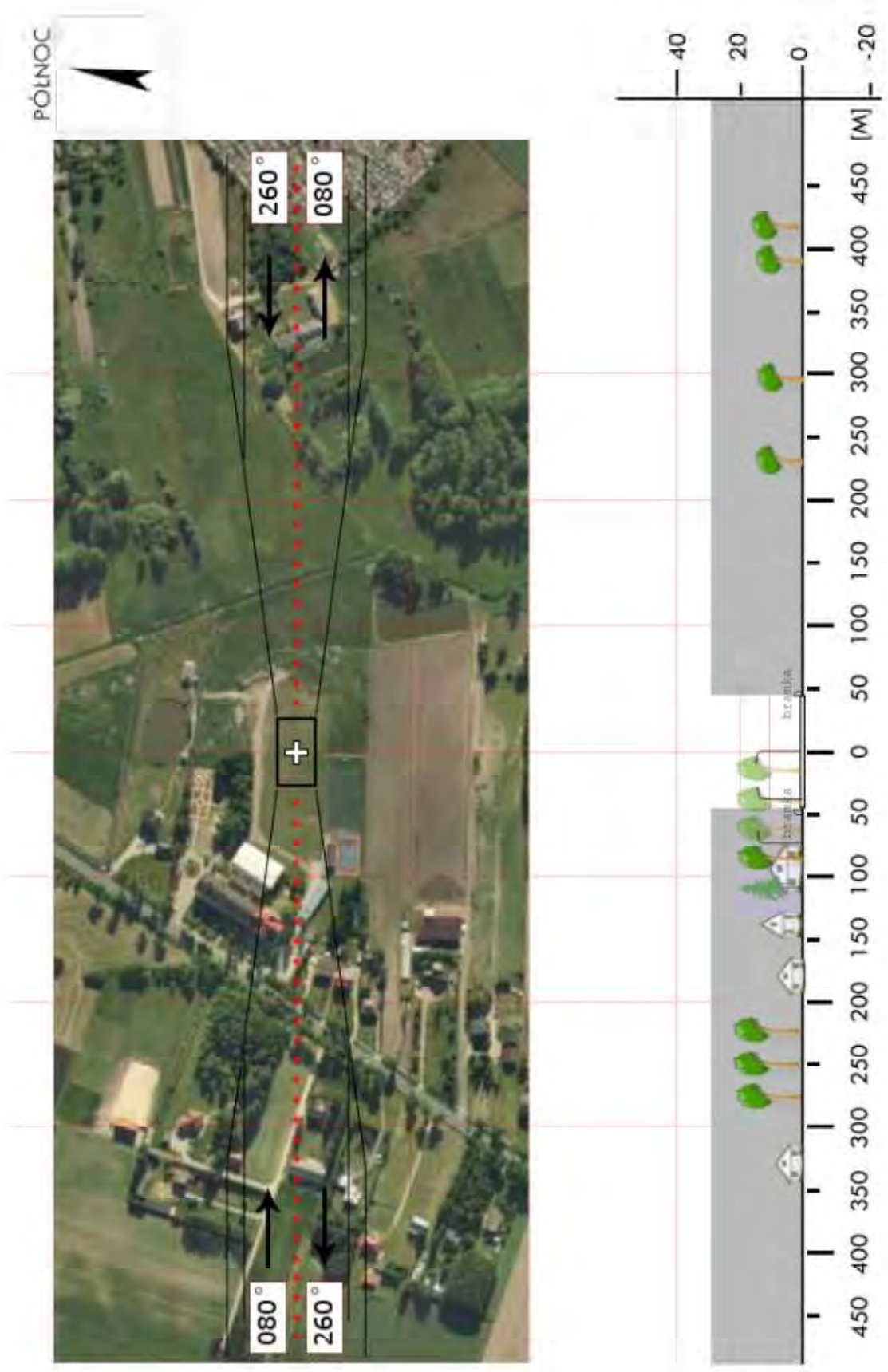

WSI 11	Wiśniew / boisko		Współrzędne geograficzne	52° 04,13' N	
	gm. Wiśniew			022° 18,80' E	
	pow. siedlecki		Wzniesienie nad poziom morza	518 ft	
woj. mazowieckie					
Stopień trudności		Wariant IIa			
Główny kierunek podejścia		290° / 110°	Światła podejścia		
Główny kierunek startu		110° / 290°	brak		
		FATO	TLOF		
Wymiary		80 x 25 m	15 x 15 m		
Rodzaj nawierzchni		trawa	trawa		
Oznakowanie		brak	brak		
Oświetlenie		brak	brak		
Oświetlenie przeszkód		brak			
Wskaźnik kierunku wiatru		brak			
Minimalne warunki atmosferyczne do startu i lądowania			Dzień	Noc	
		Widzialność	1500 m	Widzialność	3000 m
		Pułap chmur	500 ft	Podstawa chmur	1200 ft
Stale przeszkody: 290° – zabudowania i drzewa h=12m w odległości powyżej 100m; Drzewa h=18m po stronie południowej					
Ograniczenia lokalne: brak		Procedury specjalne: Cat. A			
Administrator terenu		OSP Wiśniew, Jarosław Młynarczyk 607 162 602			
Łączność radiotelefoniczna		169,000 MHz (kanał 39); 149,900 (kanał U02)			
Pomoc medyczna, nr tel.		PR Siedlce, tel. 25 633 1999			
Straż Pożarna, nr tel.		KP PSP Siedlce, tel. 25 643 2669			
Policja, nr tel.		Wiśniew, tel. 25 641 7377			
Służba ruchu lotniczego		Olsztyn INFO 118,775 MHz, tel. 22 574 5588			
Osłona meteorologiczna		IMGW Okęcie, tel. 22 846 0682, 22 650 4485			
Zabezpieczenie terenu: Straż Pożarna, załoga HEMS					

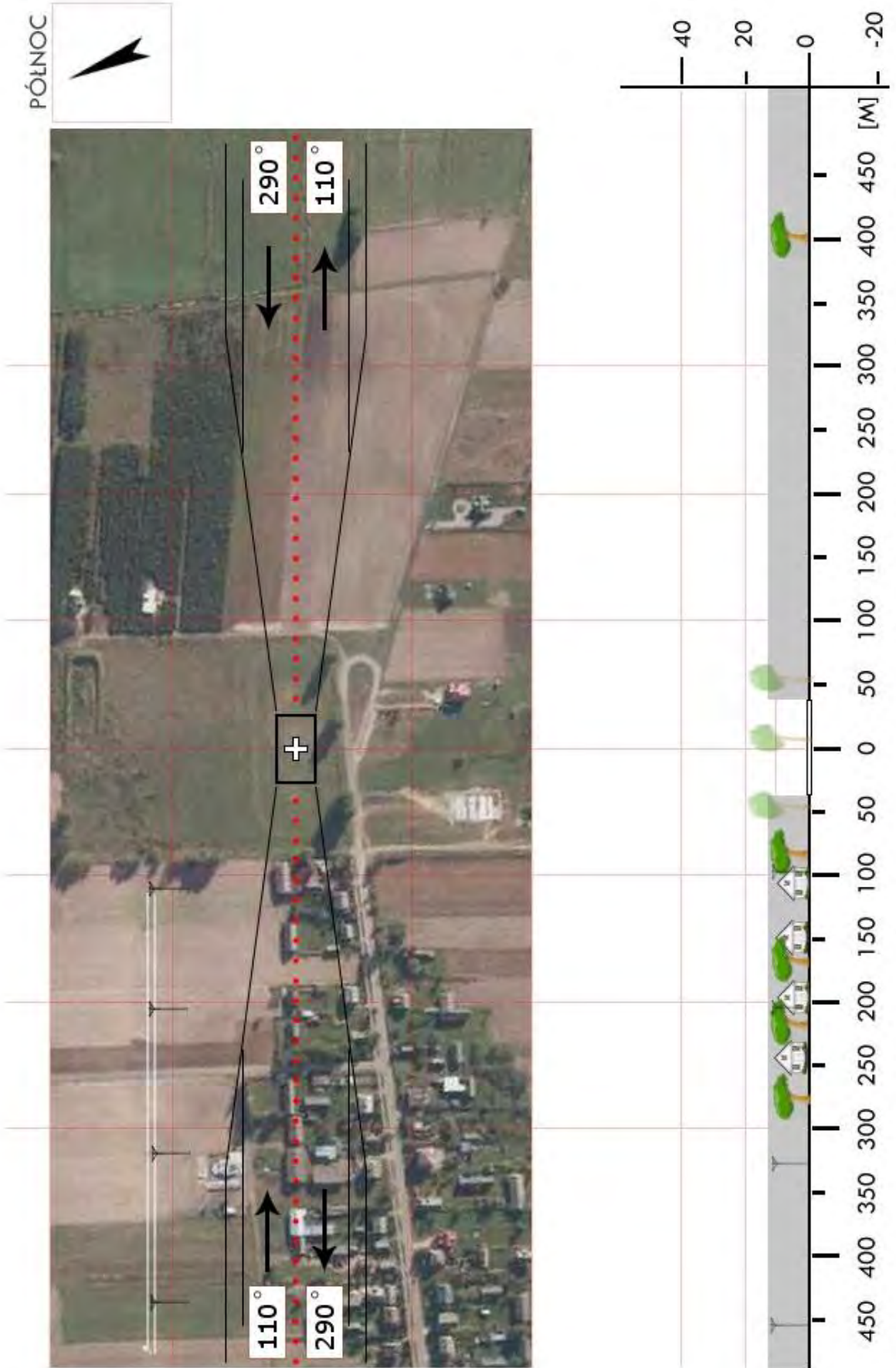

WSI 12	Oleśnica / boisko		Współrzędne geograficzne		52° 02,90' N 021° 59,09' E
	gm. Wodynie		Wzniesienie nad poziom morza		597 ft
	pow. siedlecki woj. mazowieckie				
Stopień trudności		Wariant IIb			
Główny kierunek podejścia		360° / 180°		Światła podejścia	
Główny kierunek startu		280° / 360°		brak	
		FATO		TLOF	
Wymiary		25 x 95 m		10 x 10 m	
Rodzaj nawierzchni		trawa		trawa	
Oznakowanie		brak		brak	
Oświetlenie		brak		brak	
Oświetlenie przeszkód		brak			
Wskaźnik kierunku wiatru		brak			
Minimalne warunki atmosferyczne do startu i lądowania		Dzień		Noc	
		Widzialność		Widzialność	
		Pułap chmur		Podstawa chmur	
		1500 m		3000 m	
		500 ft		1200 ft	
Stałe przeszkody:					
N: za bramką siatka h=5m, drzewa o wys. do 25m w odl. 140m. S: za bramką skarpa h=2m na niej drzewa do 15m (obok do 18). Po bokach drzewa o wys. do 20m Lampy h=10m po bokach boiska (2 x 3 szt.)					
Ograniczenia lokalne:			Procedury specjalne:		
brak			Cat. A		
Administrator terenu		Wójt gminy Wodynie, tel. 25 631 2658			
Łączność radiotelefoniczna		169,000 MHz (kanał 39); 149,900 (kanał U02)			
Pomoc medyczna, nr tel.		DM07-04 Siedlce, tel. 48 361 9373, 25 633 1999			
Straż Pożarna, nr tel.		PSP WSKR, tel. 22 559 6555, 22 523 3512			
Policja, nr tel.		KWP Oficer dyż., tel. 22 603 6555			
Służba ruchu lotniczego		ATC lub FIS dla danej przestrzeni lub obszaru			
Osłona meteorologiczna		CBPL (IMGW) Warszawa, tel. 22 569 4592, -4584, 503 122 805			
Zabezpieczenie terenu:					
Straż Pożarna, załoga HEMS					

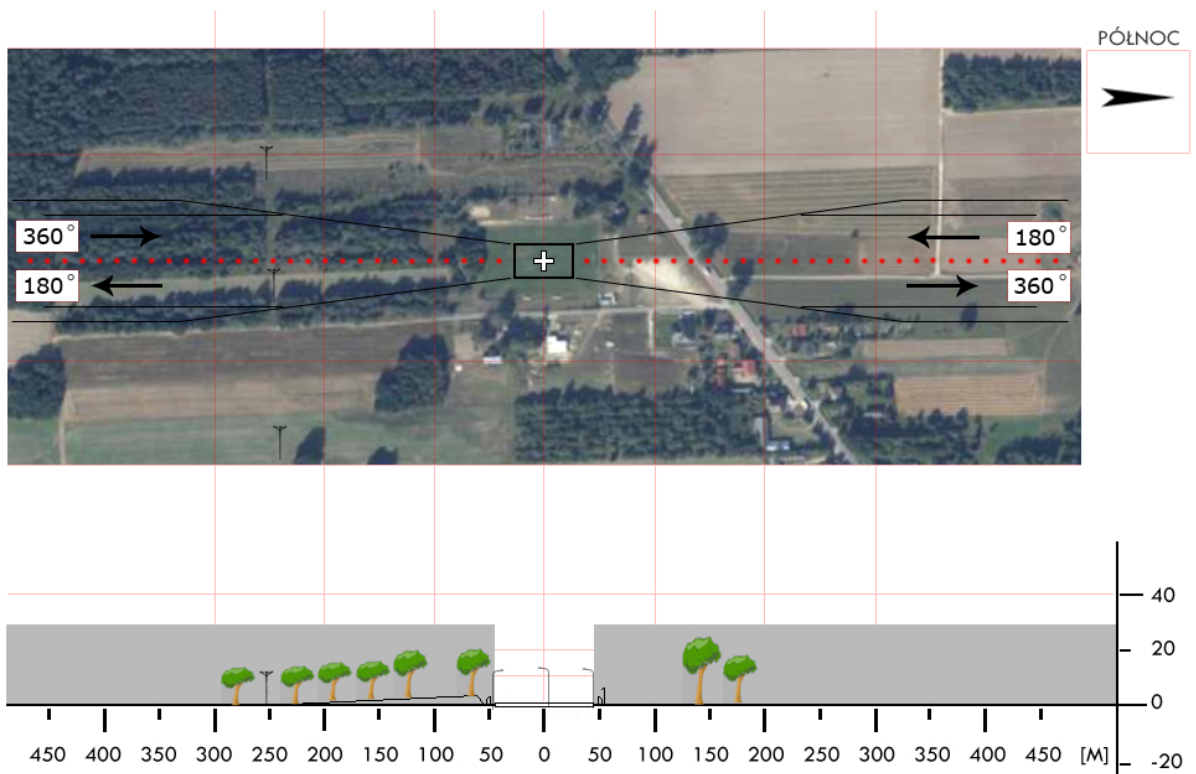

WSI 13	Zbuczyn / boisko		Współrzędne geograficzne		52° 05,14' N 022° 26,47' E
	gm. Zbuczyn		Wzniesienie nad poziom morza		489 ft
	pow. siedlecki woj. mazowieckie				
Stopień trudności		I			
Główny kierunek podejścia		015° / 195°		Światła podejścia	
Główny kierunek startu		195° / 015°		brak	
		FATO		TLOF	
Wymiary		25 x 50 m		15 x 15 m	
Rodzaj nawierzchni		trawa		trawa	
Oznakowanie		brak		brak	
Oświetlenie		brak		brak	
Oświetlenie przeszkód		brak			
Wskaźnik kierunku wiatru		brak			
Minimalne warunki atmosferyczne do startu i lądowania		Dzień		Noc	
		Widzialność		Widzialność	
		Pułap chmur		Podstawa chmur	
		1500 m		3000 m	
		500 ft		1200 ft	
Stale przeszkody: 360° - antena nieoświetlona, wysokość ok. 23m w odległości ponad 220m 015° - krzewy ok. 6m w odległości 80m. 195° - zalesienie ok. 6m w odległości 78m.					
Ograniczenia lokalne: brak			Procedury specjalne: brak		
Administrator terenu		Wójt Gminy Zbuczyn, tel. 25 641 6390			
Łączność radiotelefoniczna		169,000 MHz (kanał 39); 149,900 (kanał U02)			
Pomoc medyczna, nr tel.		PR Siedlce, tel. 25 633 1999			
Straż Pożarna, nr tel.		KP PSP Siedlce, tel. 25 643 2669			
Policja, nr tel.		Zbuczyn, tel. 25 641 6321			
Służba ruchu lotniczego		Olsztyn INFO 118,775 MHz, tel. 22 574 5588			
Osłona meteorologiczna		IMGW Okęcie, tel. 22 846 0682, 22 650 4485			
Zabezpieczenie terenu: Straż Pożarna, załoga HEMS					

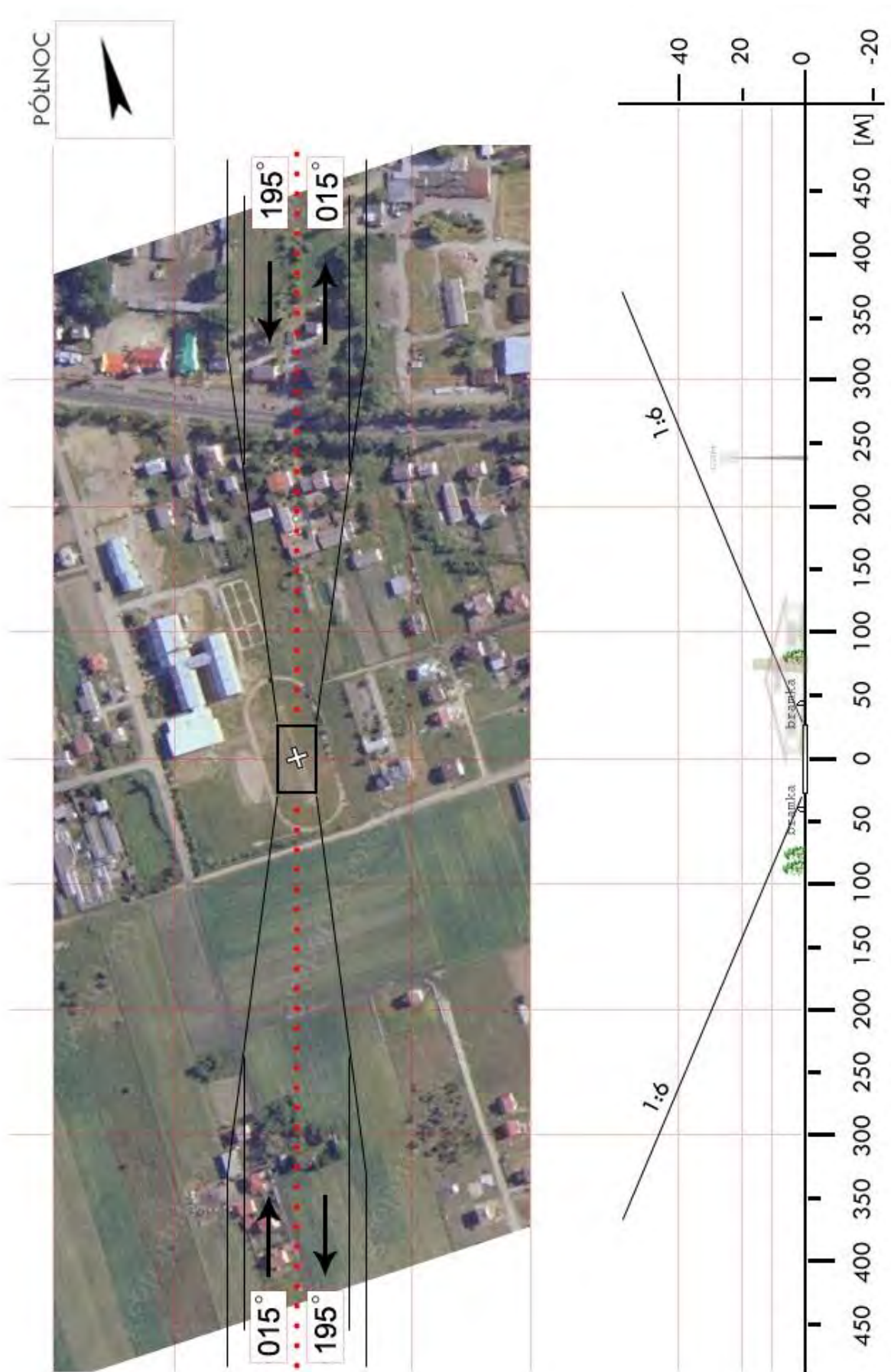

WSK 04	Jabłonna Lacka / łąka *		Współrzędne geograficzne	52° 28,59' N 022° 27,04' E	
	gm. Jabłonna Lacka		Wzniesienie nad poziom morza	430 ft	
	pow. sokołowski woj. mazowieckie				
Stopień trudności		Wariant IIb			
Główny kierunek podejścia		350° / 170°	Światła podejścia		
Główny kierunek startu		170° / 350°	brak		
		FATO	TLOF		
Wymiary		40 x 95 m	10 x 10 m		
Rodzaj nawierzchni		trawa	trawa		
Oznakowanie		brak	brak		
Oświetlenie		brak	brak		
Oświetlenie przeszkód		brak			
Wskaźnik kierunku wiatru		brak			
Minimalne warunki atmosferyczne do startu i lądowania			Dzień	Noc	
		Widzialność	1500 m	Widzialność	3000 m
		Pałap chmur	500 ft	Podstawa chmur	1200 ft
Stale przeszkody: Od N droga i parking, ogrodzenie z lampami h=8m wśród drzew o wys. do 20m w odl. 80m. Od S grupa drzew o wys. do 20m w odl. 180m. Od E ogrodzenie z drzewami o wys. do 15m w odl. 20m. Od W powstające kwatery cmentarza w odl. 20m.					
Ograniczenia lokalne: brak		Procedury specjalne: Cat. A			
Administrator terenu		Wójt, tel. 25 787 1023			
Łączność radiotelefoniczna		169,000 MHz (kanał 39); 149,900 (kanał U02)			
Pomoc medyczna, nr tel.		PR Sokołów Podlaski, tel; 25 781 2231			
Straż Pożarna, nr tel.		KP PSP Sokołów Podlaski, tel. 25 787 0263			
Policja, nr tel.		KPP Sokołów Podlaski, tel. 25 787 2011, -12, -13			
Służba ruchu lotniczego		Olsztyn INFO 118,775MHz, tel. 22 574 5588			
Osłona meteorologiczna		IMGW Okęcie, tel. 22 846 06 82, 22 569 4592			
Zabezpieczenie terenu: Straż Pożarna, załoga HEMS					
----- * łąka - wolna część cmentarza					

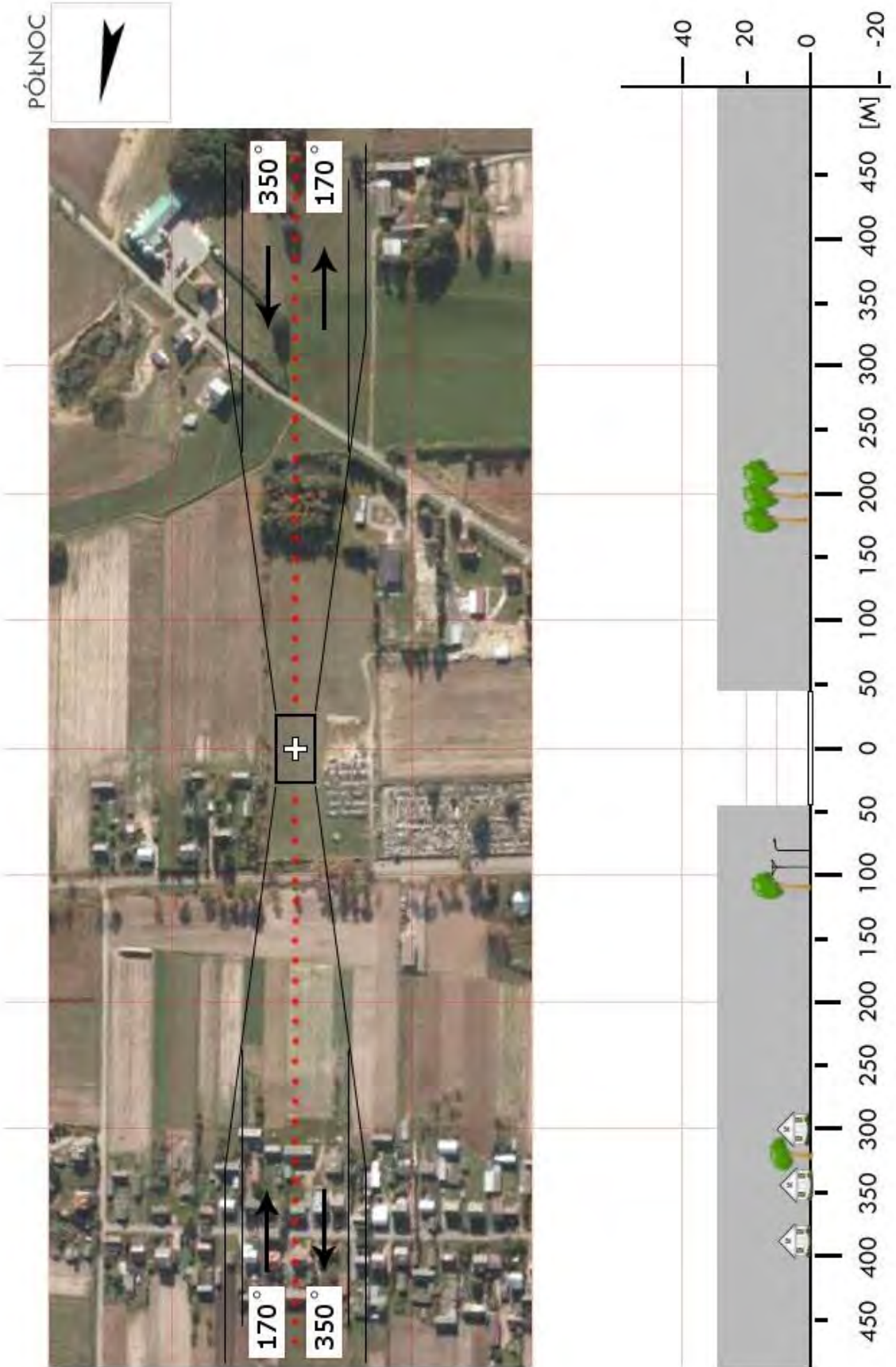

WSK 05	Kosów Lacki / łąka		Współrzędne geograficzne		52° 35,98' N 022° 09,42' E
	gm. Kosów Lacki		Wzniesienie nad poziom morza		430 ft
	pow. sokołowski woj. mazowieckie				
Stopień trudności		I			
Główny kierunek podejścia		360° / 180°		Światła podejścia	
Główny kierunek startu		180° / 360°		brak	
		FATO		TLOF	
Wymiary		25 x 50 m		10 x 10 m	
Rodzaj nawierzchni		trawa		trawa	
Oznakowanie		brak		brak	
Oświetlenie		brak		brak	
Oświetlenie przeszkód		brak			
Wskaźnik kierunku wiatru		brak			
Minimalne warunki atmosferyczne do startu i lądowania		Dzień		Noc	
		Widzialność		Widzialność	
		Pułap chmur		Podstawa chmur	
		1500 m		3000 m	
		500 ft		1200 ft	
Stale przeszkody: N: parking, ogrodzenie z lampami h=8m w odl. 80m i hala h=16m w odl. 157m. S: ogrodzenie cmentarza h=2m w odl.140m, dalej drzewa liściaste o wys. do 20m.					
Ograniczenia lokalne: brak			Procedury specjalne: brak		
Administrator terenu		Właściciel, D i J Zakrzewscy, tel. 25 787 1969			
Łączność radiotelefoniczna		169,000 MHz (kanał 39); 149,900 (kanał U02)			
Pomoc medyczna, nr tel.		PR Kosów Lacki, tel. 25 787 9017			
Straż Pożarna, nr tel.		KP PSP Sokołów Podlaski, tel. 25 787 0263			
Policja, nr tel.		KPP Sokołów Podlaski, tel. 25 787 2011, -12, -13			
Służba ruchu lotniczego		Olsztyn INFO 118,775 MHz, tel. 22 574 5588			
Osłona meteorologiczna		IMGW Okęcie, tel. 22 846 0682, 22 569 4592			
Zabezpieczenie terenu: Straż Pożarna, załoga HEMS					

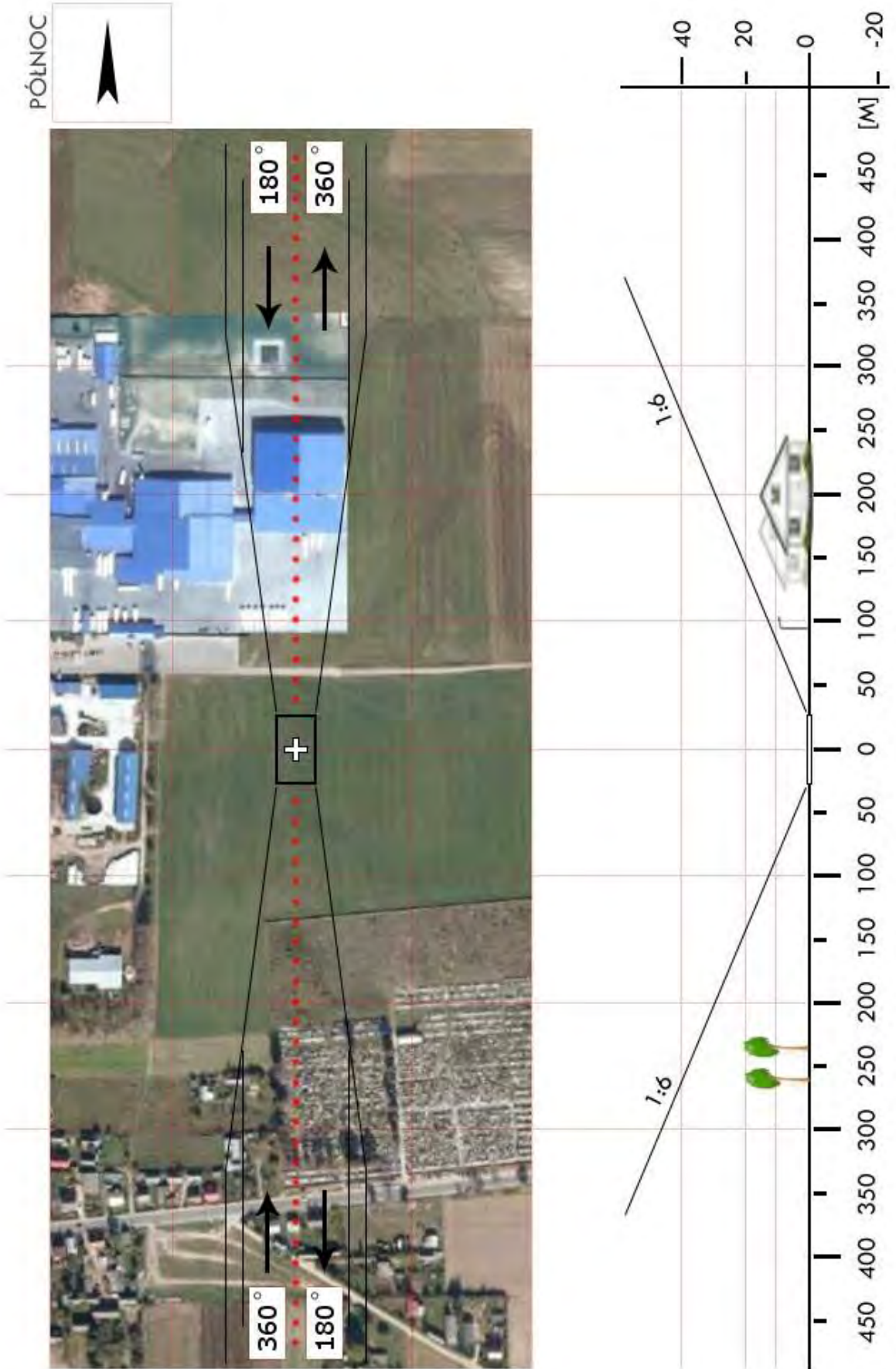

WSK 06	Wyrozęby / boisko		Współrzędne geograficzne		52° 20,51' N 022° 27,06' E
	gm. Repki		Wzniesienie nad poziom morza		528 ft
	pow. sokołowski woj. mazowieckie				
Stopień trudności		I			
Główny kierunek podejścia		345° / 165°		Światła podejścia	
Główny kierunek startu		165° / 345°		brak	
		FATO		TLOF	
Wymiary		25 x 50 m		15 x 15 m	
Rodzaj nawierzchni		trawa		trawa	
Oznakowanie		brak		brak	
Oświetlenie		brak		brak	
Oświetlenie przeszkód		brak			
Wskaźnik kierunku wiatru		brak			
Minimalne warunki atmosferyczne do startu i lądowania		Dzień		Noc	
		Widzialność		Widzialność	
		Pułap chmur		Podstawa chmur	
		1500 m		3000 m	
		500 ft		1200 ft	
Stale przeszkody: Na kierunku podejścia 165° budynek szkoły h=15m w odległości 100m. Po lewej stronie (poza ścieżką) na kier. podejścia 165° drzewa h=10m w odl. 33m.					
Ograniczenia lokalne: brak			Procedury specjalne: brak		
Administrator terenu		Gmina Repki, tel. 502 502 980			
Łączność radiotelefoniczna		169,000 MHz (kanał 39); 149,900 (kanał U02)			
Pomoc medyczna, nr tel.		PR Sokołów Podlaski, tel; 25 781 2231			
Straż Pożarna, nr tel.		KP PSP Sokołów Podlaski, tel. 25 787 0263			
Policja, nr tel.		KPP Sokołów Podlaski, tel. 25 787 2011, -12, -13			
Służba ruchu lotniczego		Olsztyn INFO 118,775 MHz, tel. 22 574 5588			
Osłona meteorologiczna		IMGW Okęcie, tel. 22 846 0682, 22 650 4485			
Zabezpieczenie terenu: Straż Pożarna, załoga HEMS					

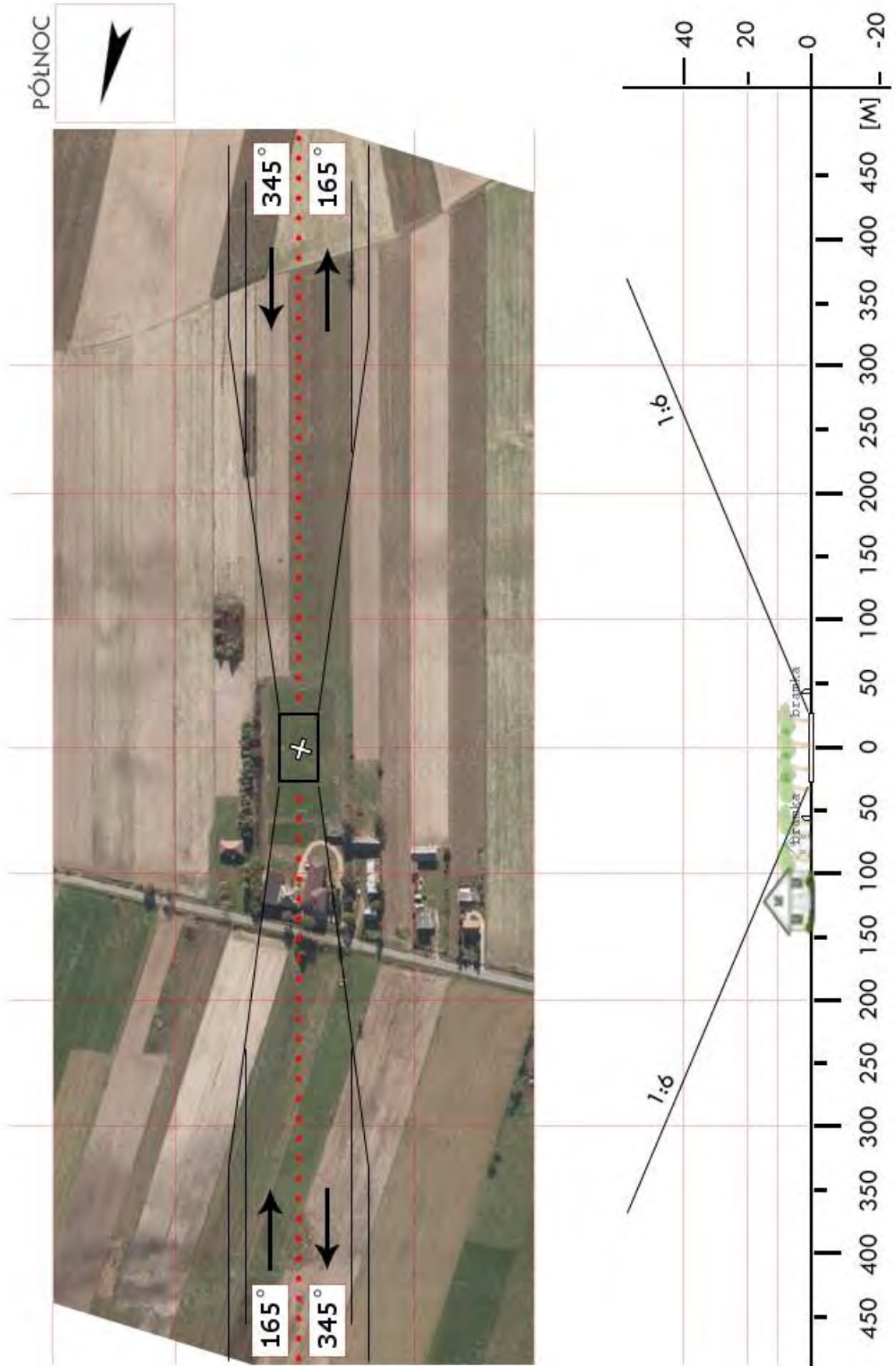

WSK 08	Sterdyń / boisko		Współrzędne geograficzne		52° 34,60' N 022° 17,74' E
	gm. Sterdyń				
	pow. sokołowski woj. mazowieckie		Wzniesienie nad poziom morza		403 ft
Stopień trudności		I			
Główny kierunek podejścia		050° / 230°		Światła podejścia	
Główny kierunek startu		230° / 050°		brak	
		FATO		TLOF	
Wymiary		25 x 50 m		15 x 15 m	
Rodzaj nawierzchni		trawa		trawa	
Oznakowanie		brak		brak	
Oświetlenie		brak		brak	
Oświetlenie przeszkód		brak			
Wskaźnik kierunku wiatru		brak			
Minimalne warunki atmosferyczne do startu i lądowania		Dzień		Noc	
		Widzialność		Widzialność	
		Pułap chmur		Podstawa chmur	
		1500 m		3000 m	
		500 ft		1200 ft	
Stale przeszkody:					
Na kierunku podejścia 050° osiedle domków jednorodzinnych h=10m.					
Na kierunku startu 050° rząd krzewów h=2,5m oraz linia NN h=9m w odl. 90m;					
budynek szkoły h=12m w odl. 116m, obok szkoły drzewa o wysokości ok. 18m.					
Po prawej stronie kierunku podejścia zabudowa przemysłowa o wysokości 15m w odległości 60m.					
Ograniczenia lokalne:			Procedury specjalne:		
brak			brak		
Administrator terenu		Gmina Sterdyń, tel. 25 787 0100			
Łączność radiotelefoniczna		169,000 MHz (kanał 39); 149,900 (kanał U02)			
Pomoc medyczna, nr tel.		PR Kosów Lacki, tel; 25 787 9017			
Straż Pożarna, nr tel.		KP PSP Sokołów Podlaski, tel. 25 787 0263			
Policja, nr tel.		KPP Sokołów Podlaski, tel. 25 787 2011, -12, -13			
Służba ruchu lotniczego		Olsztyn INFO 118,775 MHz, tel. 22 574 5588			
Osłona meteorologiczna		IMGW Okęcie, tel. 22 846 0682, 22 650 4485			
Zabezpieczenie terenu:					
Straż Pożarna, załoga HEMS					

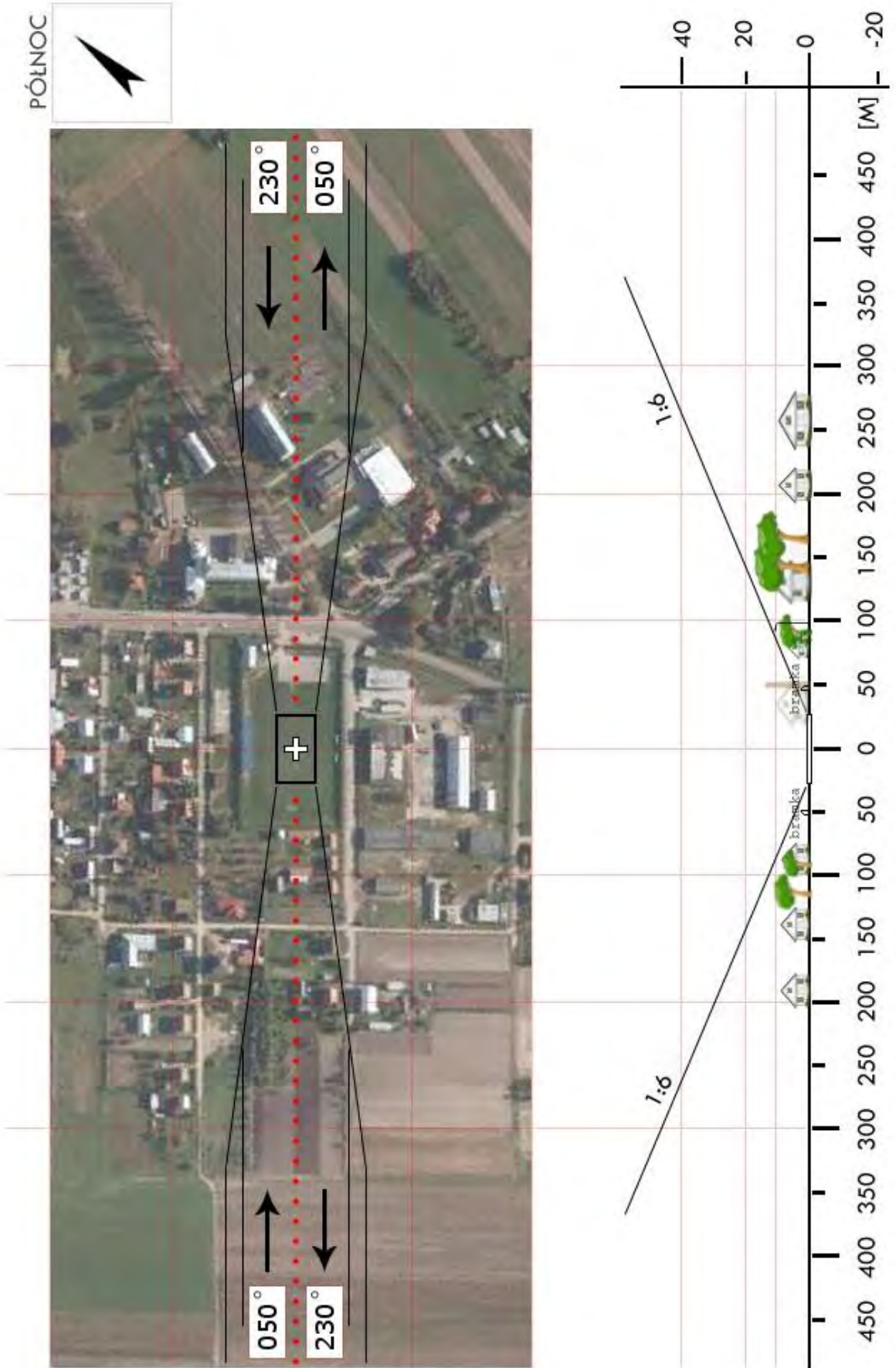

WSZ 1a	Chlewiska / polana		Współrzędne geograficzne		51°14,53' N 020°46,00' E	
	gm. Chlewiska		Wzniesienie nad poziom morza		741 ft	
	pow. szydłowiecki woj. mazowieckie					
Stopień trudności			I			
Główny kierunek podejścia			080° / 260°		Światła podejścia	
Główny kierunek startu			260° / 080°		brak	
			FATO		TLOF	
Wymiary			25 x 50 m		10 x 10 m	
Rodzaj nawierzchni			trawa		trawa	
Oznakowanie			brak		brak	
Oświetlenie			brak		brak	
Oświetlenie przeszkód			brak			
Wskaźnik kierunku wiatru			brak			
Minimalne warunki atmosferyczne do startu i lądowania			Dzień		Noc	
			Widzialność		3000 m	
			Pułap chmur		1200 ft	
Stale przeszkody: Polana na terenie plebani otoczona domkami jednorodzinny, wysokość do 12m. Miejsce lądowanie śmigłowca na środku polany, na wysokości stodoły.						
Ograniczenia lokalne: brak			Procedury specjalne: Lądowanie w nocy przy asyście straży pożarnej			
Administrator terenu			Plebania Chlewiska, tel. 48 628 70 12			
Łączność radiotelefoniczna			169,000 MHz (kanał 39); 149,900 (kanał U02)			
Pomoc medyczna, nr tel.			Szydłowiec, tel. 48 6170300			
Straż Pożarna, nr tel.			Szydłowiec, tel. 48 6171172			
Policja, nr tel.			Szydłowiec, tel. 48 6177200			
Służba ruchu lotniczego			Warszawa Informacja 119,450, tel. 22 5745588			
Osłona meteorologiczna			Biuro Prognoz Okęcie, tel. 22 8460682, 22 6504485			
Zabezpieczenie terenu: Straż Pożarna						

PÓLNOC

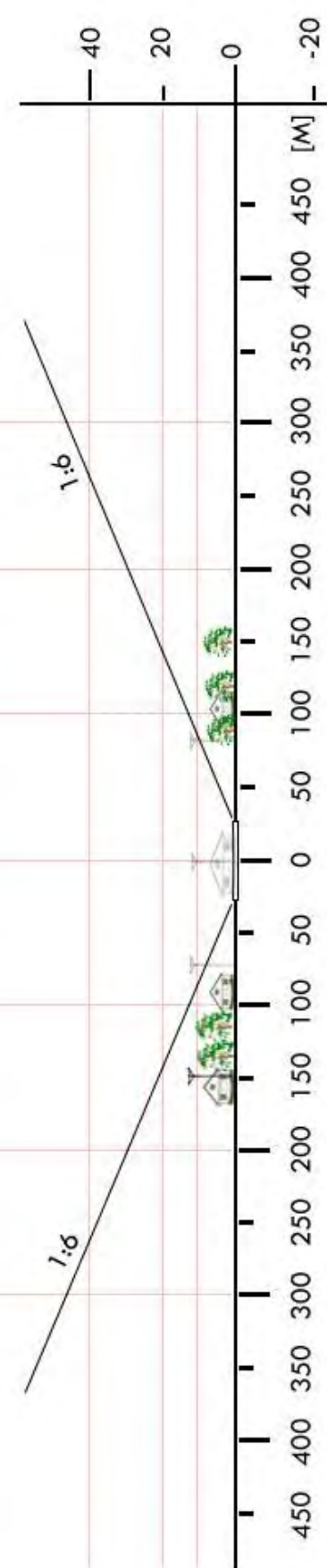

WSZ 02	Jastrząb / boisko		Współrzędne geograficzne		51° 15,07' N 020° 56,72' E
	gm. Jastrząb		Wzniesienie nad poziom morza		633 ft
	pow. szydłowiecki woj. mazowieckie				
Stopień trudności		I			
Główny kierunek podejścia		360° / 090°		Światła podejścia	
Główny kierunek startu		270° / 180°		brak	
		FATO		TLOF	
Wymiary		25 x 50 m		10 x 10 m	
Rodzaj nawierzchni		trawa		trawa	
Oznakowanie		brak		brak	
Oświetlenie		brak		brak	
Oświetlenie przeszkód		brak			
Wskaźnik kierunku wiatru		brak			
Minimalne warunki atmosferyczne do startu i lądowania		Dzień		Noc	
		Widzialność		Widzialność	
		Pułap chmur		Podstawa chmur	
		1500 m		3000 m	
		500 ft		1200 ft	
<p>Stałe przeszkody:</p> <p>Miejsce lądowania śmigłowca na środku większego boiska (północnego). Maszt GSM h=40m na kierunku 050° w odległości 100m. UWAGA: Miejsce lądowania śmigłowca na wzniesieniu. Przewyższenie terenu w kierunku północnym. ok 10 metrów.</p>					
Ograniczenia lokalne: brak			Procedury specjalne: brak		
Administrator terenu		Urząd Gminy Jastrząb, tel. 48 628 4015			
Łączność radiotelefoniczna		169,000 MHz (kanał 39); 149,900 (kanał U02)			
Pomoc medyczna, nr tel.		Szydłowiec, tel. 48 617 0300			
Straż Pożarna, nr tel.		Szydłowiec, tel. 48 617 1172			
Policja, nr tel.		Szydłowiec, tel. 48 617 7200			
Służba ruchu lotniczego		Warszawa INFO 119,450 MHz, tel. 22 574 5588			
Osłona meteorologiczna		IMGW Okęcie, tel. 22 846 0682, 22 650 4485			
<p>Zabezpieczenie terenu:</p> <p>Straż Pożarna</p>					

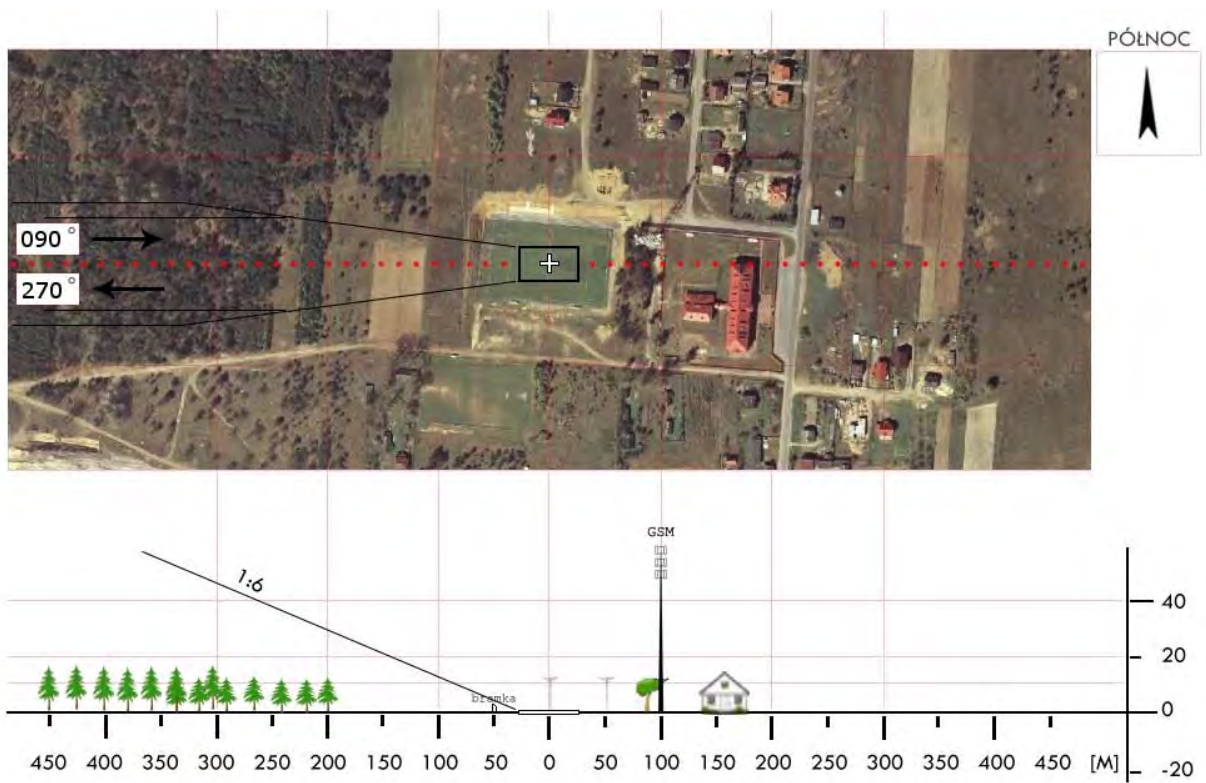
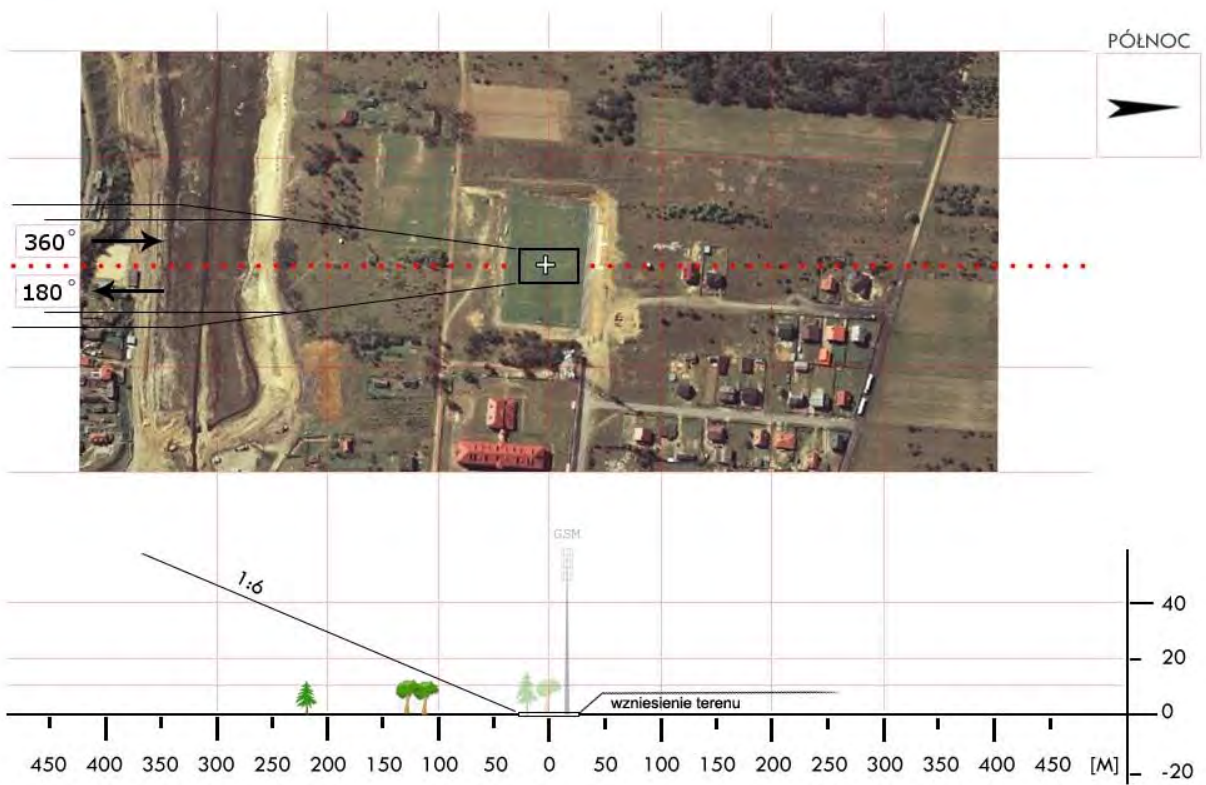

WSZ 03	Bieszków Dolny / boisko		Współrzędne geograficzne	51° 12,13' N 020° 59,33' E	
	gm. Mirów				
	pow. szydłowiecki woj. mazowieckie		Wzniesienie nad poziom morza	657 ft	
Stopień trudności		Wariant IIb			
Główny kierunek podejścia		210° / 030°	Światła podejścia		
Główny kierunek startu		030° / 210°	brak		
		FATO	TLOF		
Wymiary		25 x 95 m	10 x 10 m		
Rodzaj nawierzchni		trawa	trawa		
Oznakowanie		brak	brak		
Oświetlenie		brak	brak		
Oświetlenie przeszkód		brak			
Wskaźnik kierunku wiatru		brak			
Minimalne warunki atmosferyczne do startu i lądowania			Dzień	Noc	
		Widzialność	1500 m	Widzialność	3000 m
		Pułap chmur	500 ft	Podstawa chmur	1200 ft
Stale przeszkody: drzewa h=12–16m dookoła boiska; latarnie h=9m i siatka po stronie pn-zachodniej (małe boisko)					
Ograniczenia lokalne: brak		Procedury specjalne: Cat. A			
Administrator terenu		UG Mirów, tel. 48 628 3889			
Łączność radiotelefoniczna		169,000 MHz (kanał 39); 149,900 (kanał U02)			
Pomoc medyczna, nr tel.		PR Szydłowiec, tel. 48 617 0300			
Straż Pożarna, nr tel.		KP PSP Szydłowiec, tel. 48 617 1172			
Policja, nr tel.		KPP Szydłowiec, tel. 48 617 7200			
Służba ruchu lotniczego		Warszawa INFO 119,450 MHz, tel. 22 574 5585			
Osłona meteorologiczna		IMGW Okęcie, tel. 22 846 0682, 22 569 4592			
Zabezpieczenie terenu: Straż Pożarna, załoga HEMS					

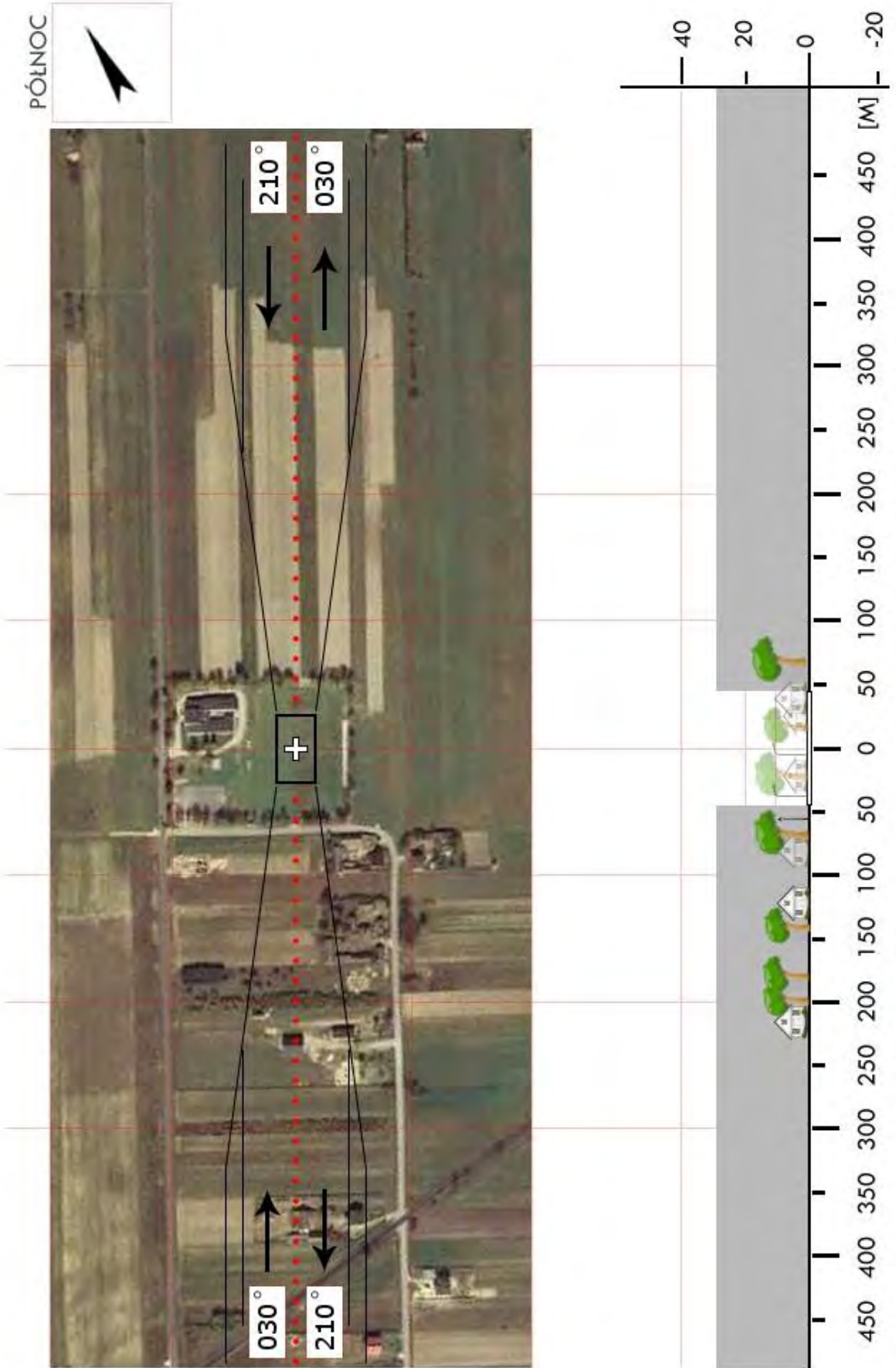

WSZ 04	Orońsko / boisko		Współrzędne geograficzne		51° 18,83' N 020° 58,93' E
	gm. Orońsko		Wzniesienie nad poziom morza		613 ft
	pow. szydłowiecki woj. mazowieckie				
Stopień trudności		I			
Główny kierunek podejścia		030° / 210°		Światła podejścia	
Główny kierunek startu		210° / 030°		brak	
		FATO		TLOF	
Wymiary		25 x 50 m		10 x 10 m	
Rodzaj nawierzchni		trawa		trawa	
Oznakowanie		brak		brak	
Oświetlenie		brak		brak	
Oświetlenie przeszkód		brak			
Wskaźnik kierunku wiatru		brak			
Minimalne warunki atmosferyczne do startu i lądowania		Dzień		Noc	
		Widzialność		Widzialność	
		Pułap chmur		Podstawa chmur	
		1500 m		3000 m	
		500 ft		1200 ft	
Stale przeszkody: Drzewa h=22m na kier. 210° w odległości 120m; Kościół h=30m na kier. 030° w odległości 200m					
Ograniczenia lokalne: brak			Procedury specjalne: Lądowanie w nocy przy asyście straży pożarnej		
Administrator terenu		UG Orańsko, tel. 48 6185900			
Łączność radiotelefoniczna		169,000 MHz (kanał 39); 149,900 (kanał U02)			
Pomoc medyczna, nr tel.		PR Szydłowiec, tel. 48 6171442			
Straż Pożarna, nr tel.		KP PSP Szydłowiec, tel. 48 6171172			
Policja, nr tel.		KPP Szydłowiec, tel. 48 6177200			
Służba ruchu lotniczego		Warszawa INFO 119,45MHz, tel. 22 5745588			
Osłona meteorologiczna		IMGW Okęcie, tel. 22 8460682, 22 6504485			
Zabezpieczenie terenu: Straż Pożarna, załoga HEMS					

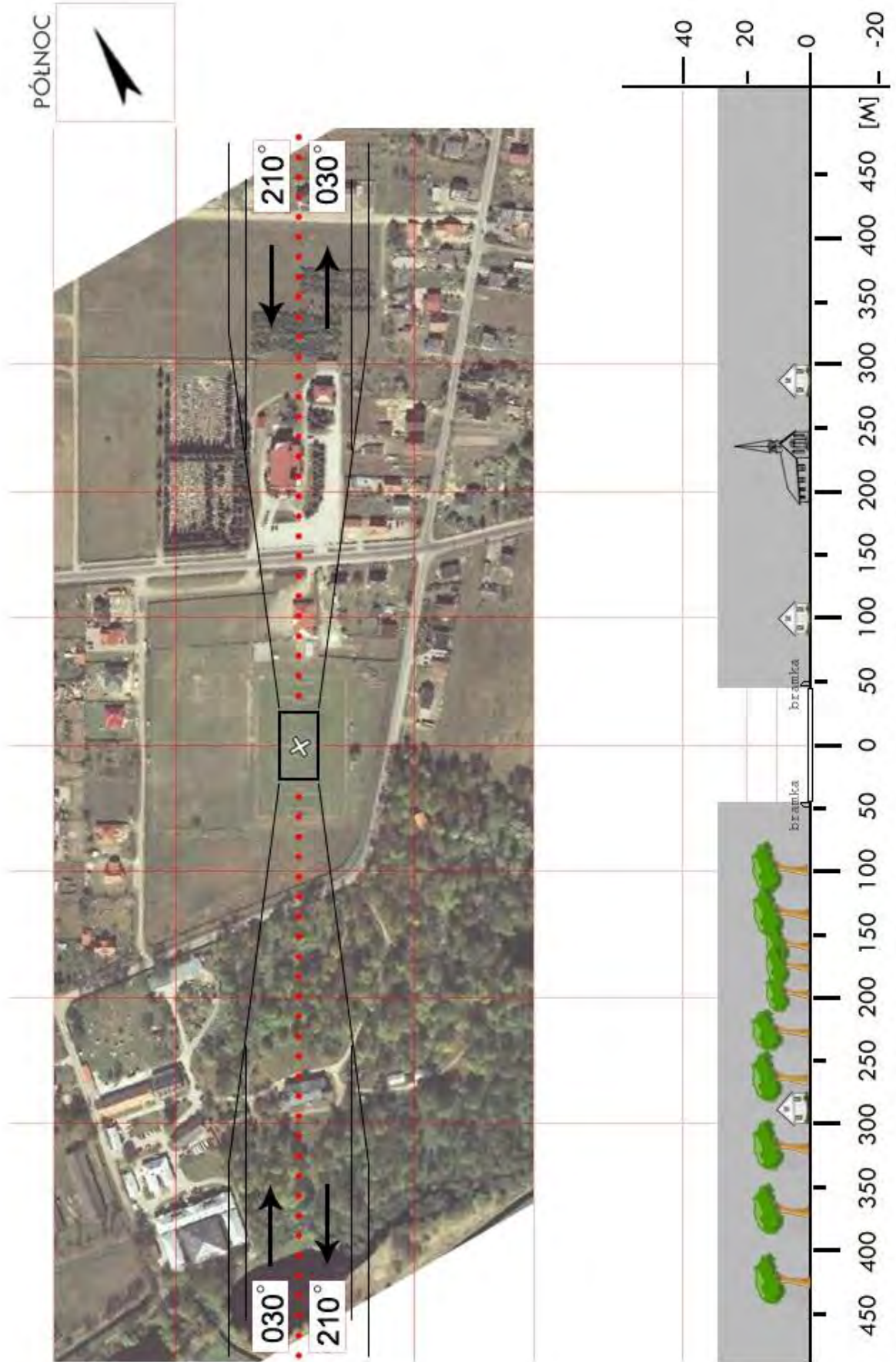

WSZ 05	Szydłowiec / boisko		Współrzędne geograficzne		51° 14,03' N 020° 51,75' E
	gm. Szydłowiec		Wzniesienie nad poziom morza		748 ft
	pow. szydłowiecki woj. mazowieckie				
Stopień trudności		I			
Główny kierunek podejścia		360° / 180°		Światła podejścia	
Główny kierunek startu		180° / 360°		brak	
		FATO		TLOF	
Wymiary		25 x 50 m		10 x 10 m	
Rodzaj nawierzchni		trawa		trawa	
Oznakowanie		brak		brak	
Oświetlenie		brak		brak	
Oświetlenie przeszkód		brak			
Wskaźnik kierunku wiatru		brak			
Minimalne warunki atmosferyczne do startu i lądowania		Dzień		Noc	
		Widzialność		Widzialność	
		Pułap chmur		Podstawa chmur	
		1500 m		3000 m	
		500 ft		1200 ft	
Stale przeszkody: Boisko miejskie. Miejsce lądowania na środku boiska. Siatka ochronna h=5m za bramkami; 360° – słup, wysokość ok. 10m, odległość 140m; 180° – latarnie (przewody) wysokość 10m, odległość 110m.					
Ograniczenia lokalne: brak			Procedury specjalne: brak		
Administrator terenu		Urząd Gminy Szydłowiec, tel. 48 617 8630			
Łączność radiotelefoniczna		169,000 MHz (kanał 39); 149,900 (kanał U02)			
Pomoc medyczna, nr tel.		Szydłowiec, tel. 48 617 0300			
Straż Pożarna, nr tel.		Szydłowiec, tel. 48 617 1172			
Policja, nr tel.		Szydłowiec, tel. 48 617 7200			
Służba ruchu lotniczego		Warszawa INFO 119,450 MHz, tel. 22 574 5585			
Osłona meteorologiczna		IMGW Okęcie, tel. 22 846 0682, 22 569 4592			
Zabezpieczenie terenu: Straż Pożarna, załoga HEMS					

PÓLNOC

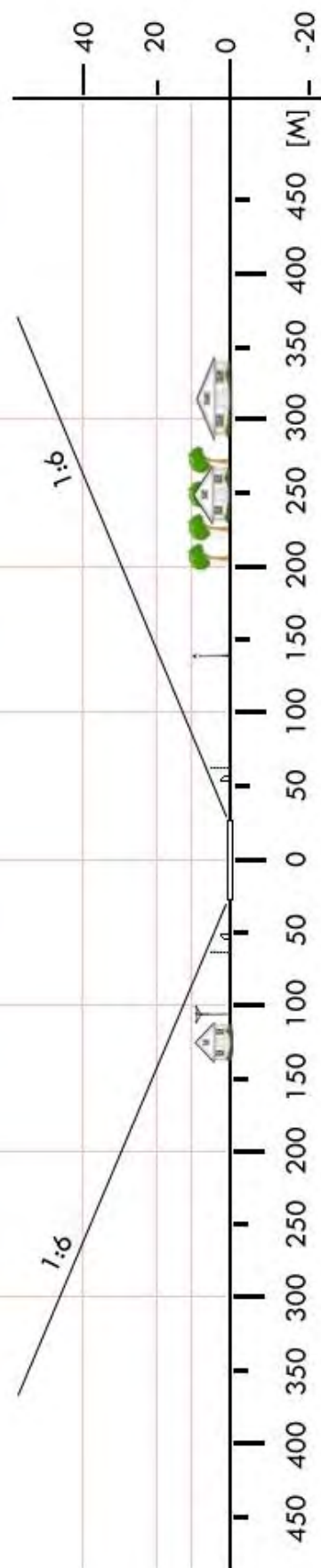

WWE 01	Węgrów / boisko		Współrzędne geograficzne		52° 23,63' N 022° 00,51' E
	gm. Węgrów		Wzniesienie nad poziom morza		400 ft
	pow. węgrowski woj. mazowieckie				
Stopień trudności		Wariant IIb			
Główny kierunek podejścia		320° / 140°		Światła podejścia	
Główny kierunek startu		140° / 320°		brak	
		FATO		TLOF	
Wymiary		25 x 100 m		10 x 10 m	
Rodzaj nawierzchni		trawa		trawa	
Oznakowanie		brak		brak	
Oświetlenie		brak		brak	
Oświetlenie przeszkód		brak			
Wskaźnik kierunku wiatru		brak			
Minimalne warunki atmosferyczne do startu i lądowania		Dzień		Noc	
		Widzialność		Widzialność	
		Pułap chmur		Podstawa chmur	
		1500 m		3000 m	
		500 ft		1200 ft	
Stale przeszkody: NE: wieża GSM (oświetlona) h=50 w odl. 265m, druga wieża i komin w odl. ponad 500m N: linia energ. h=11m w odl. 128m S: drzewo h=9m w odl. 115m, linia energ. h=11m w odl. 158m					
Ograniczenia lokalne: brak			Procedury specjalne: Cat. A		
Administrator terenu		Starostwo Powiatowe w Węgrowie, tel. 25 791 2617			
Łączność radiotelefoniczna		169,000 MHz (kanał 39); 149,900 (kanał U02)			
Pomoc medyczna, nr tel.		PR Węgrów, tel. 25 792 2833			
Straż Pożarna, nr tel.		KP PSP Węgrów, tel. 25 792 4998			
Policja, nr tel.		KPP Węgrów, tel. 25 792 1200			
Służba ruchu lotniczego		Olsztyn INFO 118,775 MHz, tel. 22 574 5588			
Osłona meteorologiczna		IMGW Okęcie, tel. 22 846 0682, 22 569 4592			
Zabezpieczenie terenu: Straż Pożarna, załoga HEMS					

PÓŁNOC

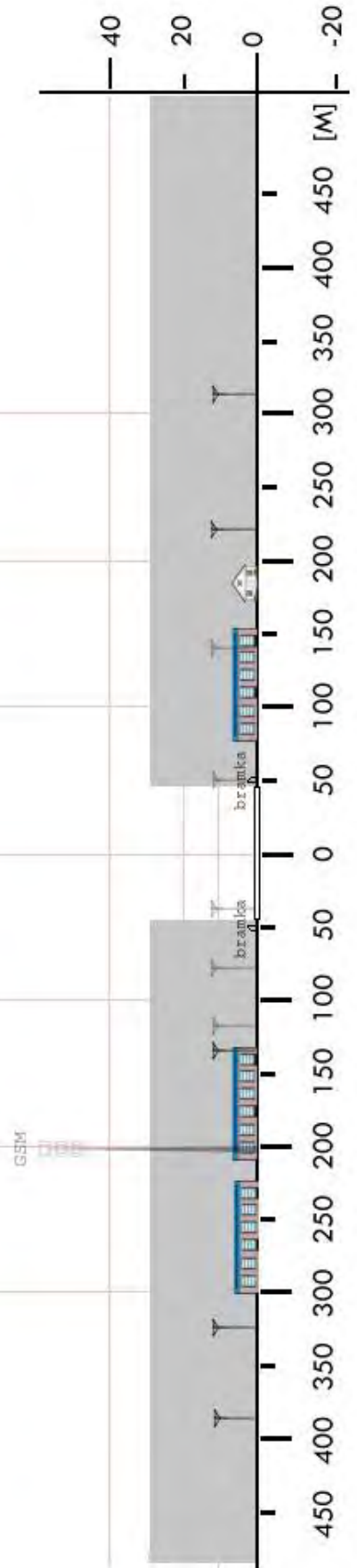
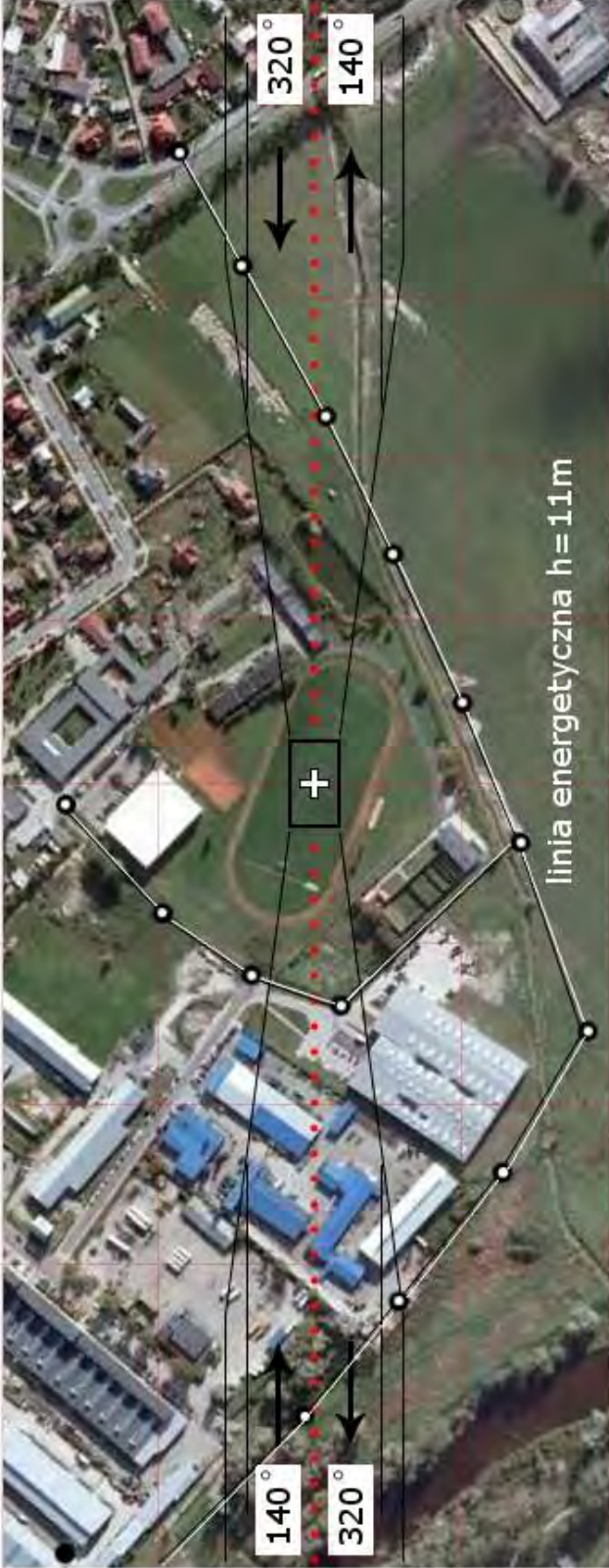

WWE 02	Stawiska / boisko		Współrzędne geograficzne		52° 15,10' N 021° 53,59' E
	gm. Grębków		Wzniesienie nad poziom morza		525 ft
	pow. węgrowski woj. mazowieckie				
Stopień trudności		Wariant IIa			
Główny kierunek podejścia		270° / 090°		Światła podejścia	
Główny kierunek startu		090° / 270°		brak	
		FATO		TLOF	
Wymiary		25 x 70 m		10 x 10 m	
Rodzaj nawierzchni		trawa		trawa	
Oznakowanie		brak		brak	
Oświetlenie		brak		brak	
Oświetlenie przeszkód		brak			
Wskaźnik kierunku wiatru		brak			
Minimalne warunki atmosferyczne do startu i lądowania		Dzień		Noc	
		Widzialność		Widzialność	
		1500 m		3000 m	
		Pułap chmur		Podstawa chmur	
		500 ft		1200 ft	
Stale przeszkody: 090: bramka, za nią ogrodzenie, 2 lampy i budynek h=10m, dalej (80m) linia ŚN i budynki h=11m. 270: bramka, ogrodzenie boiska h=4m, za nim krzaki do 6m, dalej drzewa. N: drzewo S: linia energetyczna z latarniami h=11m. maszt GSM wys. ok. 50m na kierunku 330 w odl. 900m. Teren w całości ogrodzony.					
Ograniczenia lokalne: brak			Procedury specjalne: Cat. A		
Administrator terenu		Wójt gm. Grębków, tel. 25 793 0040			
Łączność radiotelefoniczna		169,000 MHz (kanał 39); 149,900 (kanał U02)			
Pomoc medyczna, nr tel.		DM07-04 Siedlce, tel. 48 361 9375, 25 797 1702, -01			
Straż Pożarna, nr tel.		PSP WSKR, tel. 22 559 5104, 22 523 3512			
Policja, nr tel.		KWP Oficer dyż., tel. 22 603 6555			
Służba ruchu lotniczego		ATC lub FIS dla danej przestrzeni lub obszaru			
Osłona meteorologiczna		CBPL (IMGW) Warszawa, tel. 22 569 4592, -4584, 503 122 805			
Zabezpieczenie terenu: Straż Pożarna, załoga HEMS					

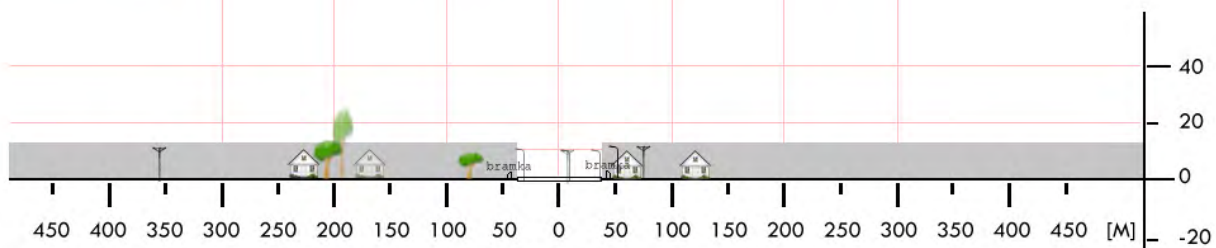
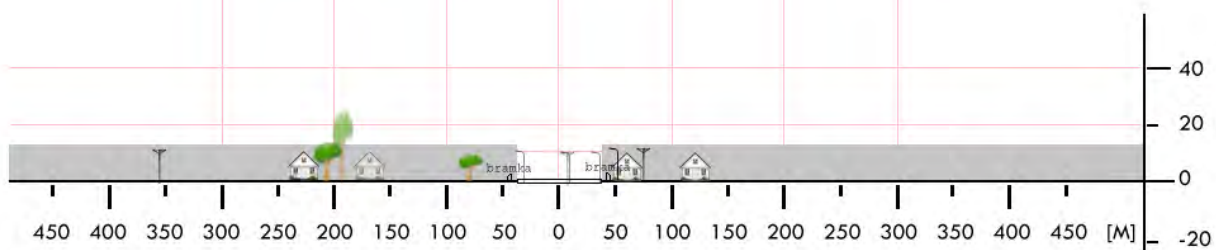

WWE 03	Korytnica / boisko		Współrzędne geograficzne	52° 24,67' N	
	gm. Korytnica			021° 51,18' E	
	pow. węgrowski		Wzniesienie nad poziom morza	476 ft	
	woj. mazowieckie				
Stopień trudności		I			
Główny kierunek podejścia		210° / 030°		Światła podejścia	
Główny kierunek startu		030° / 210°		brak	
		FATO		TLOF	
Wymiary		25 x 50 m		10 x 10 m	
Rodzaj nawierzchni		trawa		trawa	
Oznakowanie		brak		brak	
Oświetlenie		brak		brak	
Oświetlenie przeszkód		brak			
Wskaźnik kierunku wiatru		brak			
Minimalne warunki atmosferyczne do startu i lądowania		Dzień		Noc	
		Widzialność		Widzialność	
		Pułap chmur		Podstawa chmur	
		1500 m		3000 m	
		500 ft		1200 ft	
Stałe przeszkody:					
<p>Drzewo h=19m na kier. 270° w odl. 76m; Linia energetyczna (wzdłuż drogi) h=8m na kier. 360° w odl. 60m; Blok h=12m na kier. 360° w odl. 108m; Drzewa oraz budynek szkoły h=12m na kier. 030° w odl. 140m; Drzewa wzdłuż boiska h=13m na kier. 120° w odl. 40m</p>					
Ograniczenia lokalne:			Procedury specjalne:		
brak			brak		
Administrator terenu		UG Korytnica, tel. 25 661 2284			
Łączność radiotelefoniczna		169,000 MHz (kanał 39); 149,900 (kanał U02)			
Pomoc medyczna, nr tel.		DM7-02 Siedlce, tel. 48 361 9373, 25 797 1701			
Straż Pożarna, nr tel.		PSP WSKR, tel. 22 559 6555, 22 523 3512			
Policja, nr tel.		KWP Oficer dyż., tel. 22 603 6555			
Służba ruchu lotniczego		ATC lub FIS dla danej przestrzeni lub obszaru			
Osłona meteorologiczna		CBPL (IMGW) Warszawa, tel. 22 569 4592, -4584, 503 122 805			
Zabezpieczenie terenu:					
Straż Pożarna, załoga HEMS					

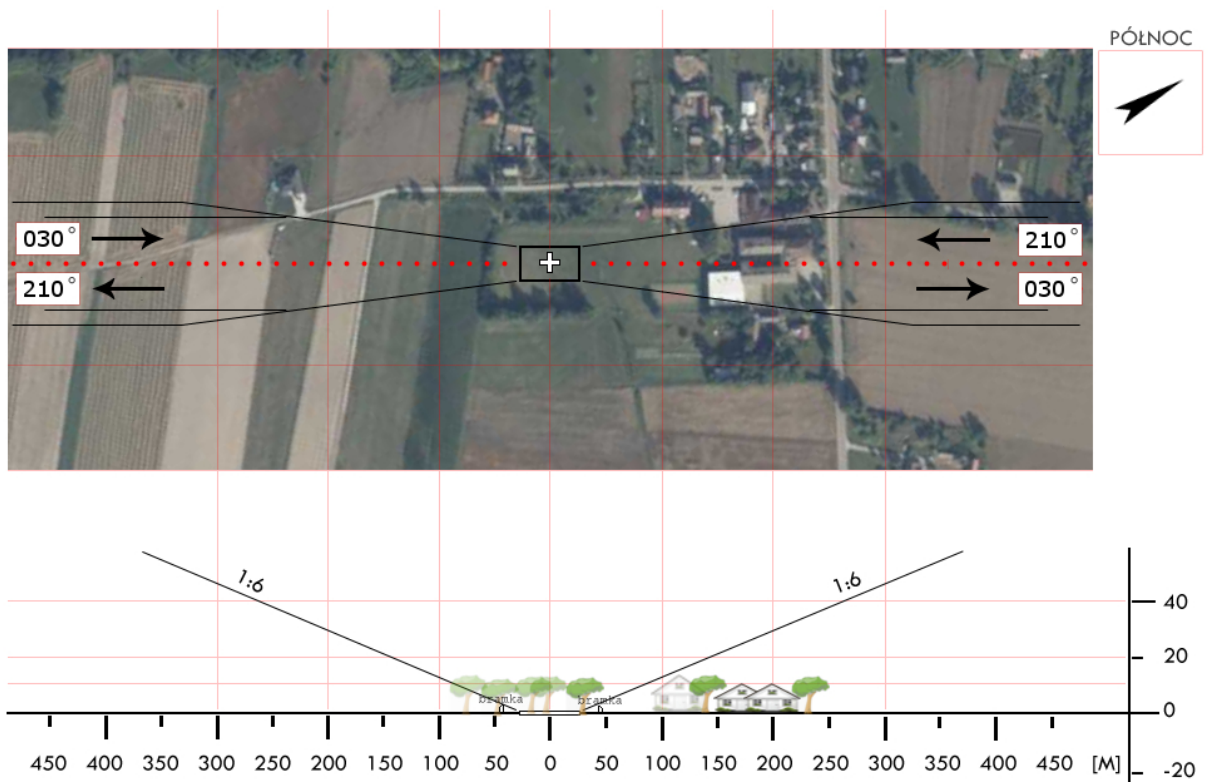
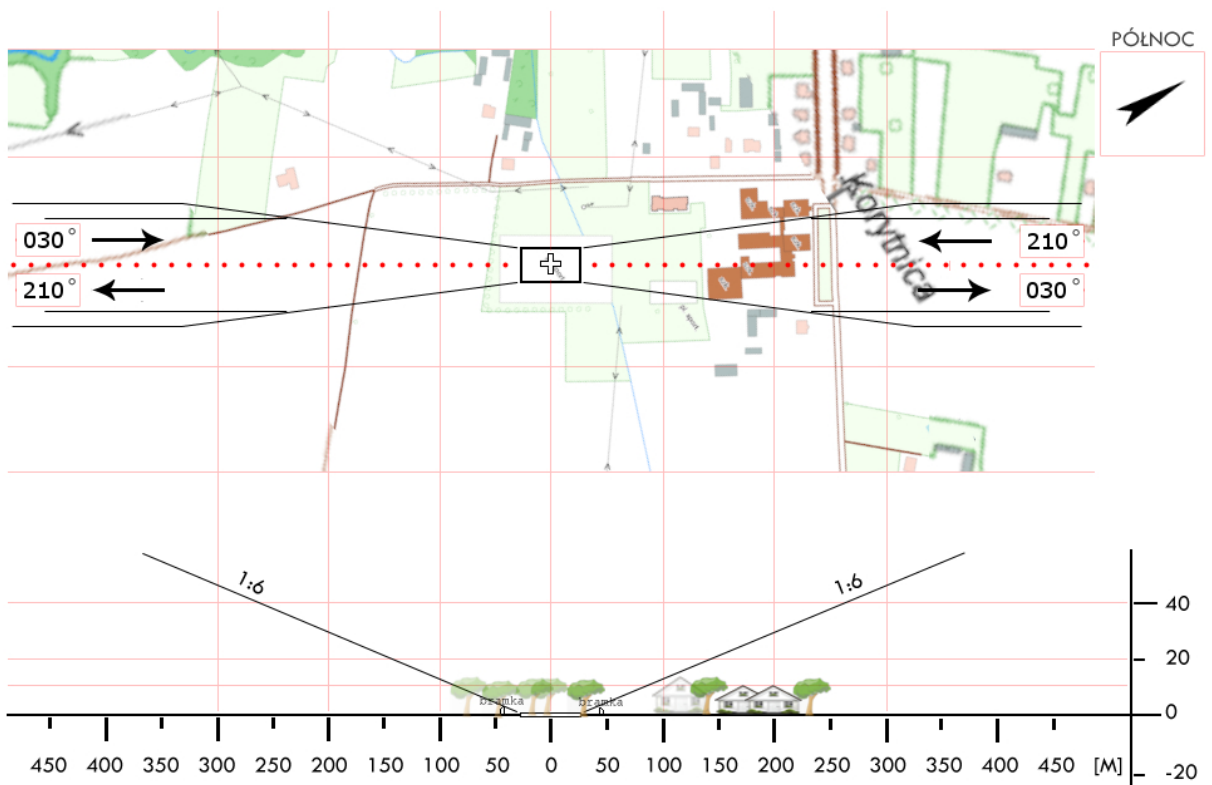

WWE 04	Jartypory / boisko		Współrzędne geograficzne		52° 25,32' N 022° 05,50' E
	gm. Liw		Wzniesienie nad poziom morza		495 ft
	pow. węgrowski woj. mazowieckie				
Stopień trudności		I			
Główny kierunek podejścia		170° / 350°		Światła podejścia	
Główny kierunek startu		350° / 170°		brak	
		FATO		TLOF	
Wymiary		25 x 50 m		10 x 10 m	
Rodzaj nawierzchni		trawa		trawa	
Oznakowanie		brak		brak	
Oświetlenie		brak		brak	
Oświetlenie przeszkód		brak			
Wskaźnik kierunku wiatru		brak			
Minimalne warunki atmosferyczne do startu i lądowania		Dzień		Noc	
		Widzialność		3000 m	
		Pułap chmur		1200 ft	
Stałe przeszkody:					
Lampy ośw. h=11m po bokach boiska (2 x 3szt) Po wschodniej stronie siatka o wys. 5m Bramki boiska na kierunkach podejścia o wys. ok. 2,5m					
Ograniczenia lokalne:			Procedury specjalne:		
brak			brak		
Administrator terenu		Urząd Gminy Liw, tel. 25 792 2821			
Łączność radiotelefoniczna		169,000 MHz (kanał 39); 149,900 (kanał U02)			
Pomoc medyczna, nr tel.		DM7-02 Siedlce, tel. 48 361 9373, 25 797 1701			
Straż Pożarna, nr tel.		PSP WSKR, tel. 22 559 6555, 22 523 3512			
Policja, nr tel.		KWP Oficer dyż., tel. 22 603 6555			
Służba ruchu lotniczego		ATC lub FIS dla danej przestrzeni lub obszaru			
Osłona meteorologiczna		CBPL (IMGW) Warszawa, tel. 22 569 4592, -4584, 503 122 805			
Zabezpieczenie terenu:					
Straż Pożarna, załoga HEMS					

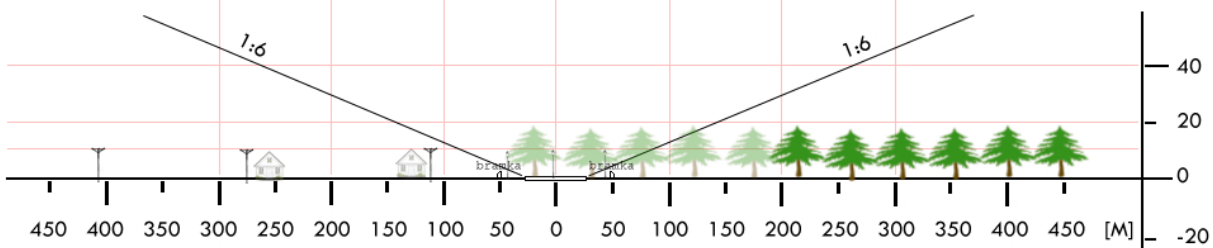
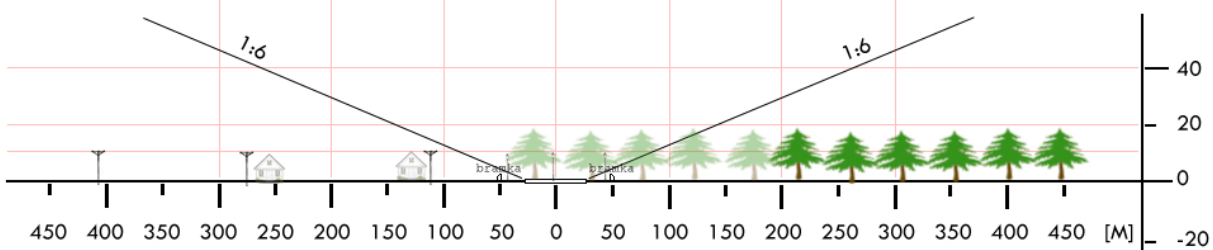
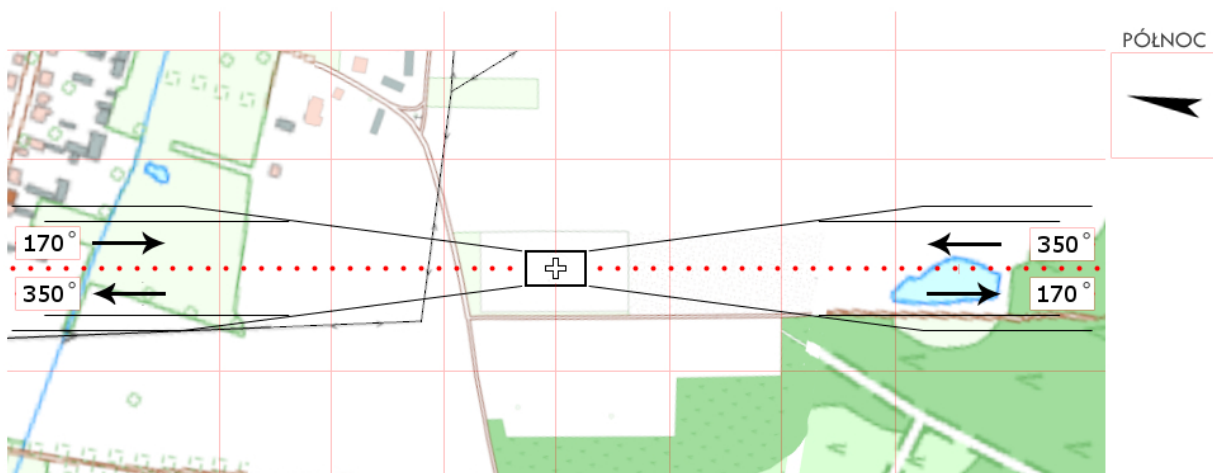

WWE 4a	Starawieś / boisko*		Współrzędne geograficzne		52° 27,43' N 021° 57,23' E
	gm. Liw		Wzniesienie nad poziom morza		403 ft
	pow. węgrowski woj. mazowieckie				
Stopień trudności		I			
Główny kierunek podejścia		150° / 330°		Światła podejścia	
Główny kierunek startu		330° / 150°		brak	
		FATO		TLOF	
Wymiary		25 x 50 m		10 x 10 m	
Rodzaj nawierzchni		trawa		trawa	
Oznakowanie		brak		brak	
Oświetlenie		brak		brak	
Oświetlenie przeszkód		brak			
Wskaźnik kierunku wiatru		brak			
Minimalne warunki atmosferyczne do startu i lądowania		Dzień		Noc	
		Widzialność		Widzialność	
		Pułap chmur		Podstawa chmur	
		1500 m		3000 m	
		500 ft		1200 ft	
Stale przeszkody: Las o wys. ok. 17m w odległości ok. 90 na kierunku podejścia 150° (startu 330°). Drzewo o wys. ok. 12m w odl. ok. 72m na kierunku podejścia 330° (startu 150°)					
Ograniczenia lokalne: brak			Procedury specjalne: brak		
Administrator terenu		Urząd Gminy Liw, tel. 25 792 2821			
Łączność radiotelefoniczna		169,000 MHz (kanał 39); 149,900 (kanał U02)			
Pomoc medyczna, nr tel.		PR Węgrów, tel. 25 792 4956			
Straż Pożarna, nr tel.		KP PSP Węgrów, tel. 25 792 4241, 25 792 4998			
Policja, nr tel.		KPP Węgrów, tel. 25 792 1260			
Służba ruchu lotniczego		Olsztyn INFO 118,775 MHz, tel. 22 574 5588			
Osłona meteorologiczna		IMGW Okęcie, tel. 22 846 0682, 22 650 4485			
Zabezpieczenie terenu: Straż Pożarna, załoga HEMS					
----- * Boisko na granicy wsi Starawieś/Nowa Tończa					

PÓLNOC

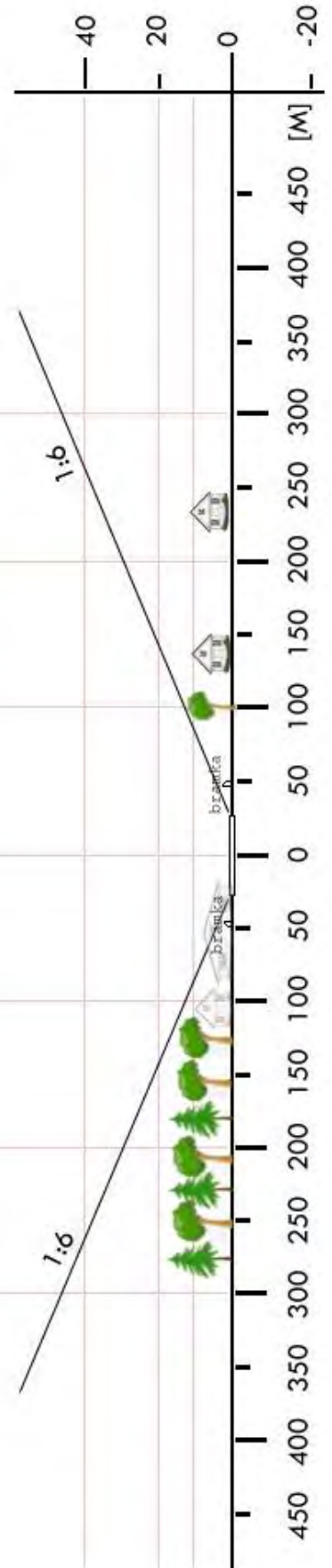

WWE 05	Łochów / polana		Współrzędne geograficzne		52°31,41' N 021°41,38' E
	gm. Łochów		Wzniesienie nad poziom morza		331 ft
	pow. węgrowski woj. mazowieckie				
Stopień trudności		I			
Główny kierunek podejścia		360° / 180°		Światła podejścia	
Główny kierunek startu		180° / 360°		brak	
		FATO		TLOF	
Wymiary		25 x 50 m		10 x 10 m	
Rodzaj nawierzchni		trawa		trawa	
Oznakowanie		brak		brak	
Oświetlenie		brak		brak	
Oświetlenie przeszkód		brak			
Wskaźnik kierunku wiatru		brak			
Minimalne warunki atmosferyczne do startu i lądowania		Dzień		Noc	
		Widzialność		Widzialność	
		Pułap chmur		Podstawa chmur	
		1500 m		3000 m	
		500 ft		1200 ft	
Stale przeszkody: Polana przy drodze krajowej nr 62 Al. Węgrowska W – przewody średniego napięcia wysokość ok. 12 m 300° - 310° Maszty GSM odległość ok. 700 m wysokość ok. 35 m					
Ograniczenia lokalne: brak			Procedury specjalne: Lądowanie w nocy przy asyście straży pożarnej		
Administrator terenu		Adam Sychenek, tel. kom. 601 390 089			
Łączność radiotelefoniczna		169,000 MHz (kanał 39); 149,900 (kanał U02)			
Pomoc medyczna, nr tel.		Węgrów szpital, tel. 25 7922833			
Straż Pożarna, nr tel.		KP PSP Węgrów, tel. 25 7924998			
Policja, nr tel.		Łochów, tel. 25 6756500			
Służba ruchu lotniczego		Olsztyn Informacja 118,775, tel. 22 5745588			
Osłona meteorologiczna		Biuro Prognoz Okęcie, tel. 22 8460682, 22 6504485			
Zabezpieczenie terenu: Straż Pożarna					

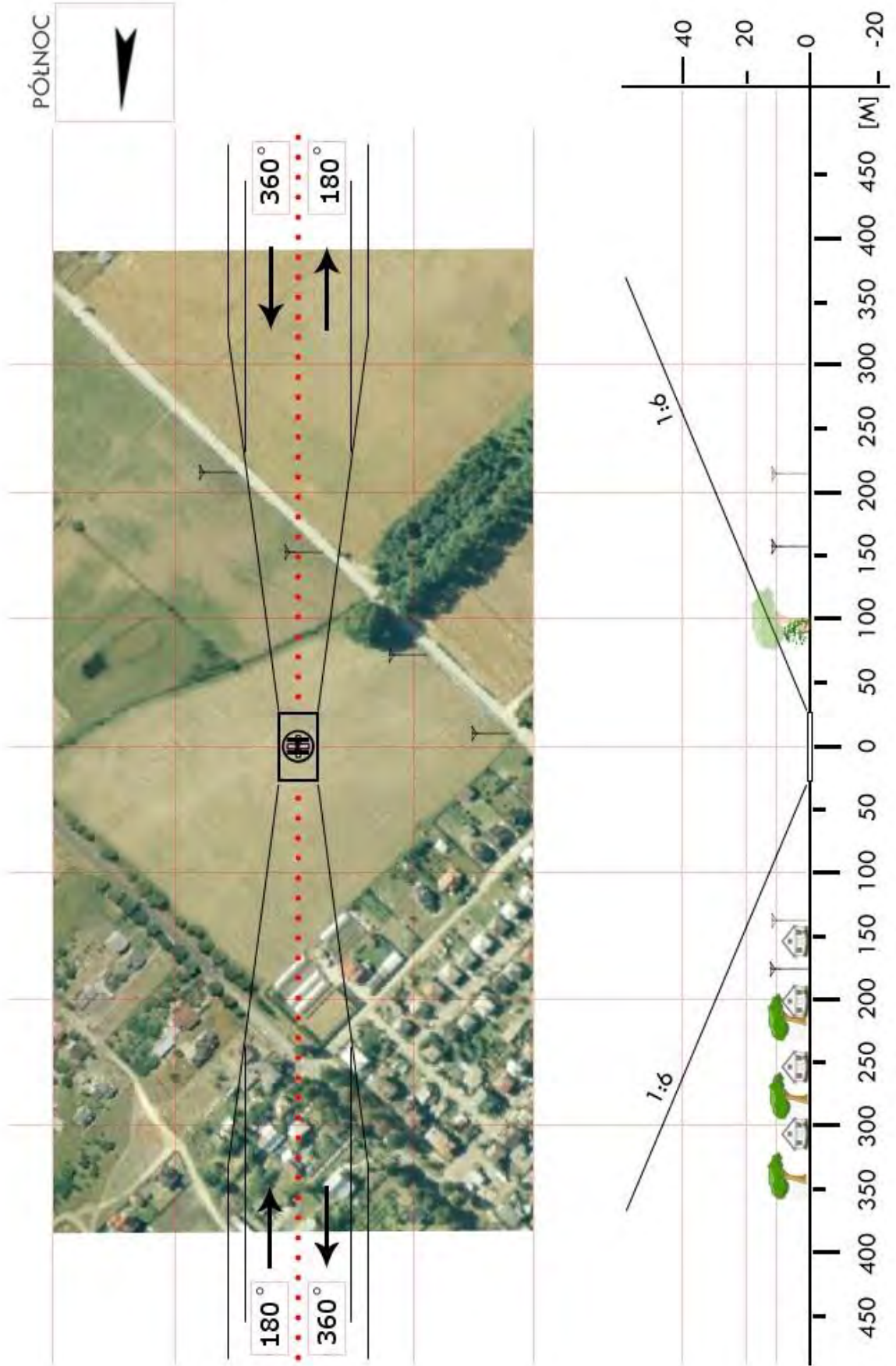

WWE 06	Międzyleś / łąka		Współrzędne geograficzne		52° 30,88' N 022° 00,18' E
	gm. Miedzna		Wzniesienie nad poziom morza		461 ft
	pow. węgrowski woj. mazowieckie				
Stopień trudności		I			
Główny kierunek podejścia		255° / 075°		Światła podejścia	
Główny kierunek startu		075° / 255°		brak	
		FATO		TLOF	
Wymiary		25 x 50 m		10 x 10 m	
Rodzaj nawierzchni		trawa		trawa	
Oznakowanie		brak		brak	
Oświetlenie		brak		brak	
Oświetlenie przeszkód		brak			
Wskaźnik kierunku wiatru		brak			
Minimalne warunki atmosferyczne do startu i lądowania		Dzień		Noc	
		Widzialność		Widzialność	
		1500 m		3000 m	
		Pułap chmur		Podstawa chmur	
		500 ft		1200 ft	
Stale przeszkody: AZ 075: 25m – możliwe uprawy na polu sąsiednim, dalej budynki h=11m, w odl. 110m i dalej. AZ 255: płot (słupki drewniane) h=1,2m w odl. 33m, drzewa h=7m w odl. 70m, dalej drzewa h=15m w odl. 140m, dalej w odl. ok. 600m linia WN N: zabudowania, S: droga polna, za nią uprawy.					
Ograniczenia lokalne: brak			Procedury specjalne: brak		
Administrator terenu		Marcin Matusik, tel. 660 427 104, UG 25 691 8327			
Łączność radiotelefoniczna		169,000 MHz (kanał 39); 149,900 (kanał U02)			
Pomoc medyczna, nr tel.		DM07-04 Siedlce, tel. 48 361 9375, 25 797 1702, -01			
Straż Pożarna, nr tel.		PSP WSKR, tel. 22 559 5104, 22 523 3512			
Policja, nr tel.		KWP Oficer dyż., tel. 22 603 6555			
Służba ruchu lotniczego		ATC lub FIS dla danej przestrzeni lub obszaru			
Osłona meteorologiczna		CBPL (IMGW) Warszawa, tel. 22 569 4592, -4584, 503 122 805			
Zabezpieczenie terenu: Straż Pożarna, załoga HEMS					

PÓLNOC

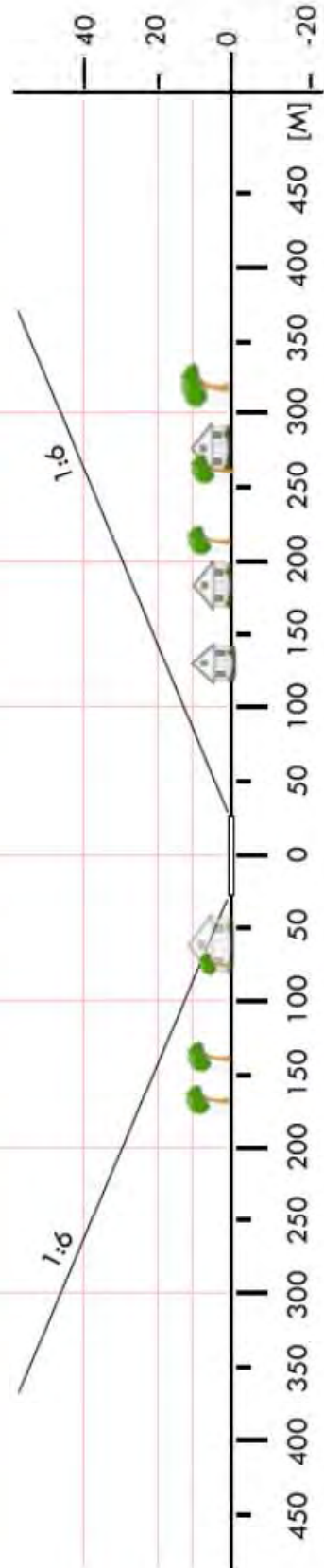

WWE 6a	Żeleźniki / lądowisko		Współrzędne geograficzne		52° 27,11' N 022° 05,51' E
	gm. Miedzna		Wzniesienie nad poziom morza		517 ft
	pow. węgrowski woj. mazowieckie				
Stopień trudności		I			
Główny kierunek podejścia		300° / 120°		Światła podejścia	
Główny kierunek startu		120° / 300°		brak	
		FATO		TLOF	
Wymiary		25 x 160 m		10 x 10 m	
Rodzaj nawierzchni		trawa		trawa	
Oznakowanie		brak		brak	
Oświetlenie		brak		brak	
Oświetlenie przeszkód		brak			
Wskaźnik kierunku wiatru		tak			
Minimalne warunki atmosferyczne do startu i lądowania		Dzień		Noc	
		Widzialność		Widzialność	
		1500 m		3000 m	
		Pułap chmur		Podstawa chmur	
		500 ft		1200 ft	
Stale przeszkody: Pas startowy prywatnego lotniska. Przeszkody: 120: w odl. 50m maszt rękawa przy NE granicy działki. 300: szosa z drzewami 12 -18m po bokach podejścia w odl. 130m 345: maszt GSM na obiekcie sportowym z wysokimi drzewami w odl. 440m					
Ograniczenia lokalne: brak			Procedury specjalne: brak		
Administrator terenu		Robert Ratyński, tel. 602 294 543, UG 25 691 8327			
Łączność radiotelefoniczna		169,000 MHz (kanał 39); 149,900 (kanał U02)			
Pomoc medyczna, nr tel.		DM07-04 Siedlce, tel. 48 361 9375, 25 797 1702, -01			
Straż Pożarna, nr tel.		PSP WSKR, tel. 22 559 5104, 22 523 3512			
Policja, nr tel.		KWP Oficer dyż., tel. 22 603 6555			
Służba ruchu lotniczego		ATC lub FIS dla danej przestrzeni lub obszaru			
Osłona meteorologiczna		CBPL (IMGW) Warszawa, tel. 22 569 4592, -4584, 503 122 805			
Zabezpieczenie terenu: Straż Pożarna, załoga HEMS					



WWE 07	Sadowne / boisko		Współrzędne geograficzne		52° 38,13' N 021° 50,90' E
	gm. Sadowne		Wzniesienie nad poziom morza		324 ft
	pow. węgrowski woj. mazowieckie				
Stopień trudności		Wariant IIb			
Główny kierunek podejścia		260° / 080°		Światła podejścia	
Główny kierunek startu		080° / 260°		brak	
		FATO		TLOF	
Wymiary		25 x 95 m		10 x 10 m	
Rodzaj nawierzchni		trawa		trawa	
Oznakowanie		brak		brak	
Oświetlenie		brak		brak	
Oświetlenie przeszkód		brak			
Wskaźnik kierunku wiatru		brak			
Minimalne warunki atmosferyczne do startu i lądowania		Dzień		Noc	
		Widzialność		Widzialność	
		Pułap chmur		Podstawa chmur	
		1500 m		3000 m	
		500 ft		1200 ft	
Stałe przeszkody:					
Budynek szkoły h=15m na kier. 080° w odległości 104m; Hala sportowa h=12m na kier. 150° w odległości 52m; Drzewo h=15m na kier. 210° w odległości 45m; Drzewa h=12m (wzdłuż boiska) na kier. 320° w odległości 32m					
Ograniczenia lokalne:			Procedury specjalne:		
brak			Cat. A		
Administrator terenu		UG Sadowne, tel. 25 675 3308			
Łączność radiotelefoniczna		169,000 MHz (kanał 39); 149,900 (kanał U02)			
Pomoc medyczna, nr tel.		DM07-02 Siedlce, tel. 48 361 9373, 22 595 1370			
Straż Pożarna, nr tel.		PSP WSKR, tel. 22 559 6555, 22 523 3512			
Policja, nr tel.		KWP Oficer dyż., tel. 22 603 6555			
Służba ruchu lotniczego		ATC lub FIS dla danej przestrzeni lub obszaru			
Osłona meteorologiczna		CBPL (IMGW) Warszawa, tel. 22 569 4592, -4584, 503 122 805			
Zabezpieczenie terenu:					
Straż Pożarna, załoga HEMS					

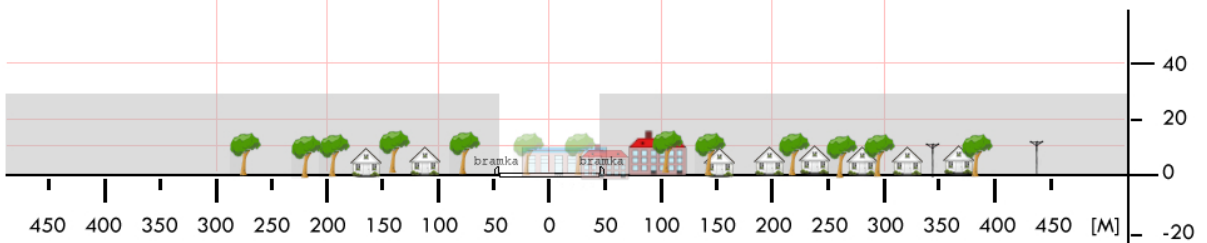
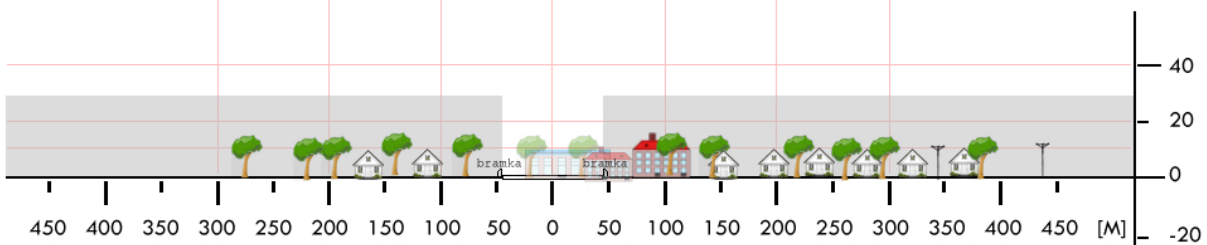
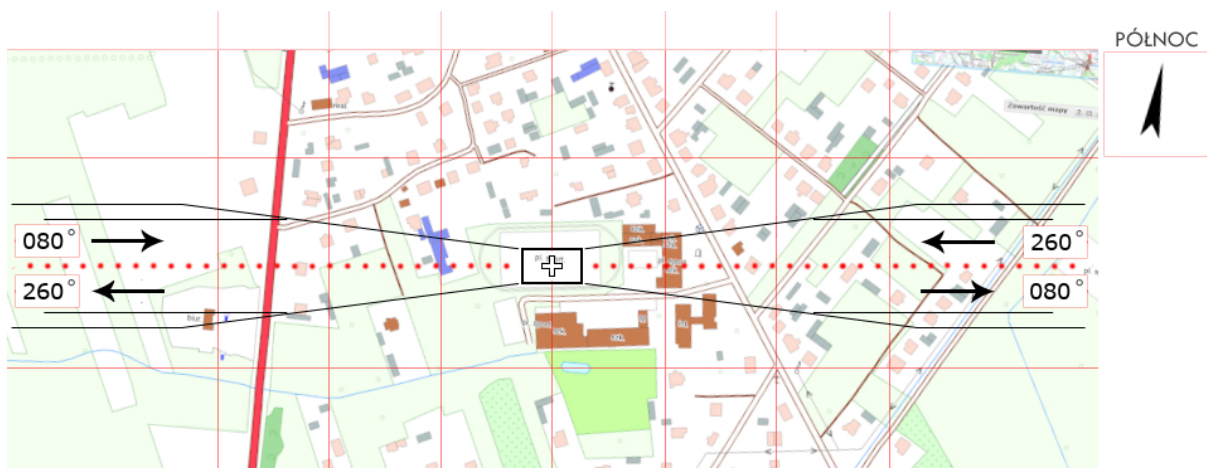

WWE 08	Stoczek / boisko		Współrzędne geograficzne		52° 32,55' N 021° 54,72' E
	gm. Stoczek		Wzniesienie nad poziom morza		413 ft
	pow. węgrowski woj. mazowieckie				
Stopień trudności		I			
Główny kierunek podejścia		315° / 135°		Światła podejścia	
Główny kierunek startu		135° / 315°		brak	
		FATO		TLOF	
Wymiary		25 x 50 m		10 x 10 m	
Rodzaj nawierzchni		trawa		trawa	
Oznakowanie		brak		brak	
Oświetlenie		brak		brak	
Oświetlenie przeszkód		brak			
Wskaźnik kierunku wiatru		brak			
Minimalne warunki atmosferyczne do startu i lądowania		Dzień		Noc	
		Widzialność		Widzialność	
		1500 m		3000 m	
		Pułap chmur		Podstawa chmur	
		500 ft		1200 ft	
Stale przeszkody: 045°/225° - bramki h=2,5m w odległości 46m; 045° - drzewa h=10m w odległości 76m; 090° - drzewa h=10m w odległości 80m; 135° - płot h=2m w odległości 40m oraz drzewa h=5m w odległości 45m; 270° - dwie latarnie h=9m w odległości 50m; 315° - latarnia h=9m w odległości 75m oraz kabel między latarniami.					
Ograniczenia lokalne: brak			Procedury specjalne: brak		
Administrator terenu		UG Stoczek, tel. 25 691 9020			
Łączność radiotelefoniczna		169,000 MHz (kanał 39); 149,900 (kanał U02)			
Pomoc medyczna, nr tel.		PR Łochów, tel. 25 675 1109			
Straż Pożarna, nr tel.		KP PSP Węgrów, tel. 25 792 4998			
Policja, nr tel.		KP Łochów, tel. 25 675 6500			
Służba ruchu lotniczego		Olsztyn INFO 118,775 MHz, tel. 22 574 5588			
Osłona meteorologiczna		IMGW Okęcie, tel. 22 846 0682, 22 650 4485			
Zabezpieczenie terenu: Straż Pożarna, załoga HEMS					

PÓLNOC

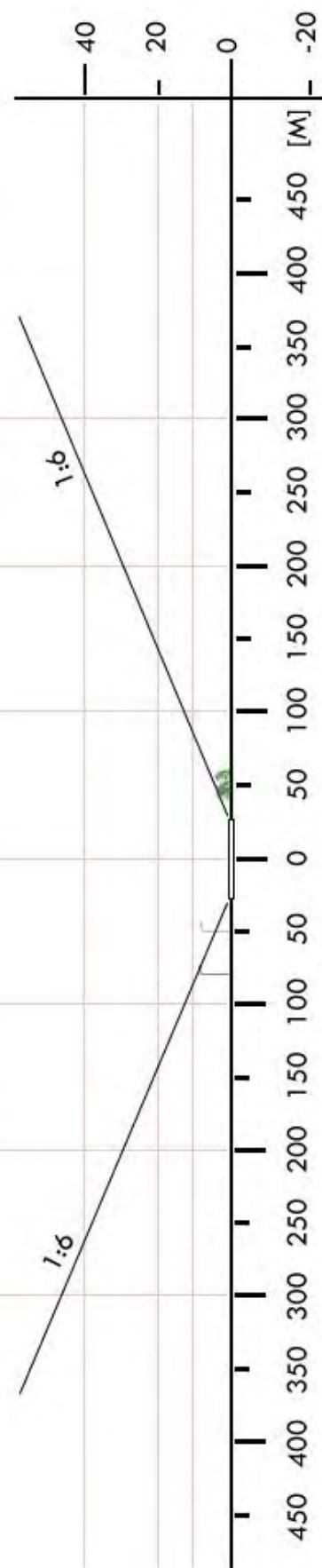
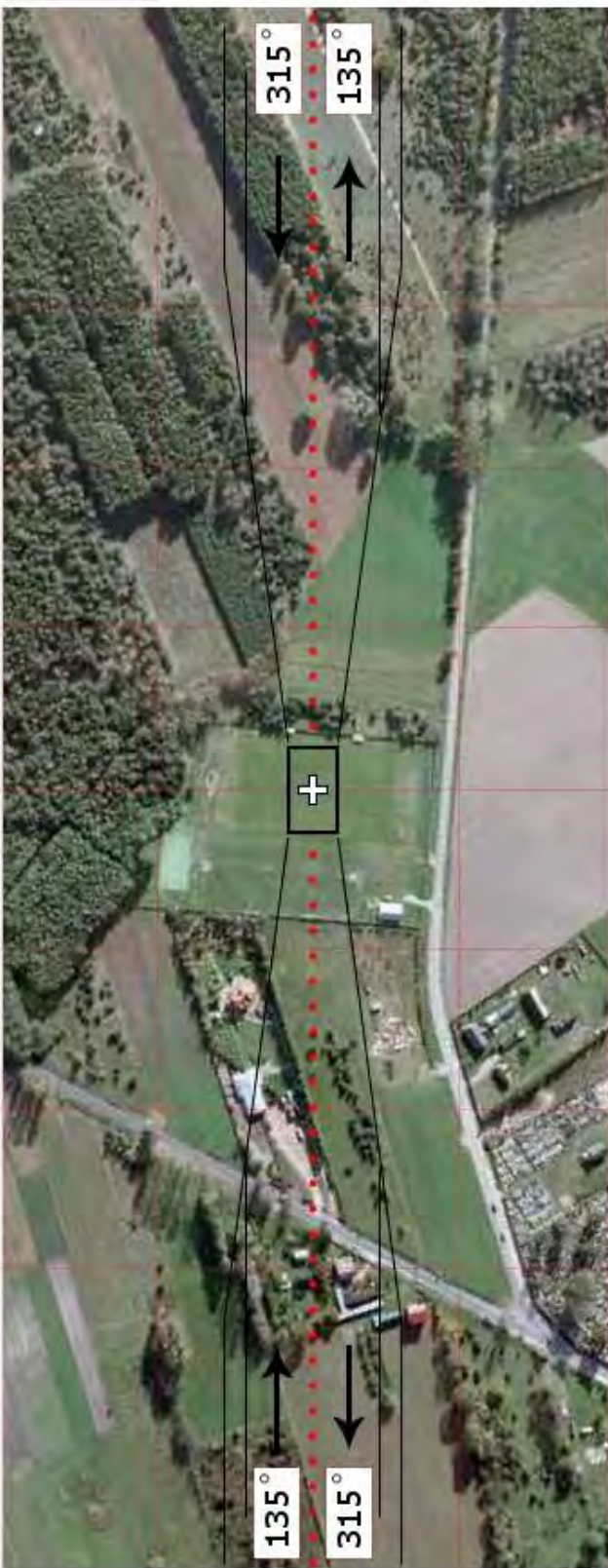

WWL 03	Ząbki / stadion		Współrzędne geograficzne		52° 17,56' N 021° 07,32' E
	gm. Ząbki		Wzniesienie nad poziom morza		325 ft
	pow. wołomiński woj. mazowieckie				
Stopień trudności		Wariant IIb			
Główny kierunek podejścia		270° / 090°		Światła podejścia	
Główny kierunek startu		090° / 270°		brak	
		FATO		TLOF	
Wymiary		25 x 100 m		10 x 105 m	
Rodzaj nawierzchni		trawa		trawa	
Oznakowanie		brak		brak	
Oświetlenie		brak		brak	
Oświetlenie przeszkód		brak			
Wskaźnik kierunku wiatru		brak			
Minimalne warunki atmosferyczne do startu i lądowania		Dzień		Noc	
		Widzialność		Widzialność	
		Pułap chmur		Podstawa chmur	
		1500 m		3000 m	
		500 ft		1200 ft	
Stale przeszkody: Linia NN h=11m z lampami na kier. 270° w odl. 77m (od środka boiska); drzewa h=15m na kierunku 090° w odl. 105m; siatka ochronna za bramkami h=6m; trybuna zadaszona h=15m po stronie południowej stadionu; maszt GSM h=40m na kierunku 210° w odl. 140m od osi podejścia					
Ograniczenia lokalne: brak			Procedury specjalne: Cat. A		
Administrator terenu		UM Ząbki, tel. 22 510 9700			
Łączność radiotelefoniczna		169,000 MHz (kanał 39); 149,900 (kanał U02)			
Pomoc medyczna, nr tel.		PR Wołomin, tel. 22 787 8566			
Straż Pożarna, nr tel.		PSP Wołomin, tel. 22 596 7150			
Policja, nr tel.		KMP Ząbki, tel. 22 781 6840			
Służba ruchu lotniczego		Olsztyn INFO 118,775 MHz, tel. 22 574 5588			
Osłona meteorologiczna		IMGW Okęcie, tel. 22 846 0682, 22 650 4485			
Zabezpieczenie terenu: Straż Pożarna, załoga HEMS					

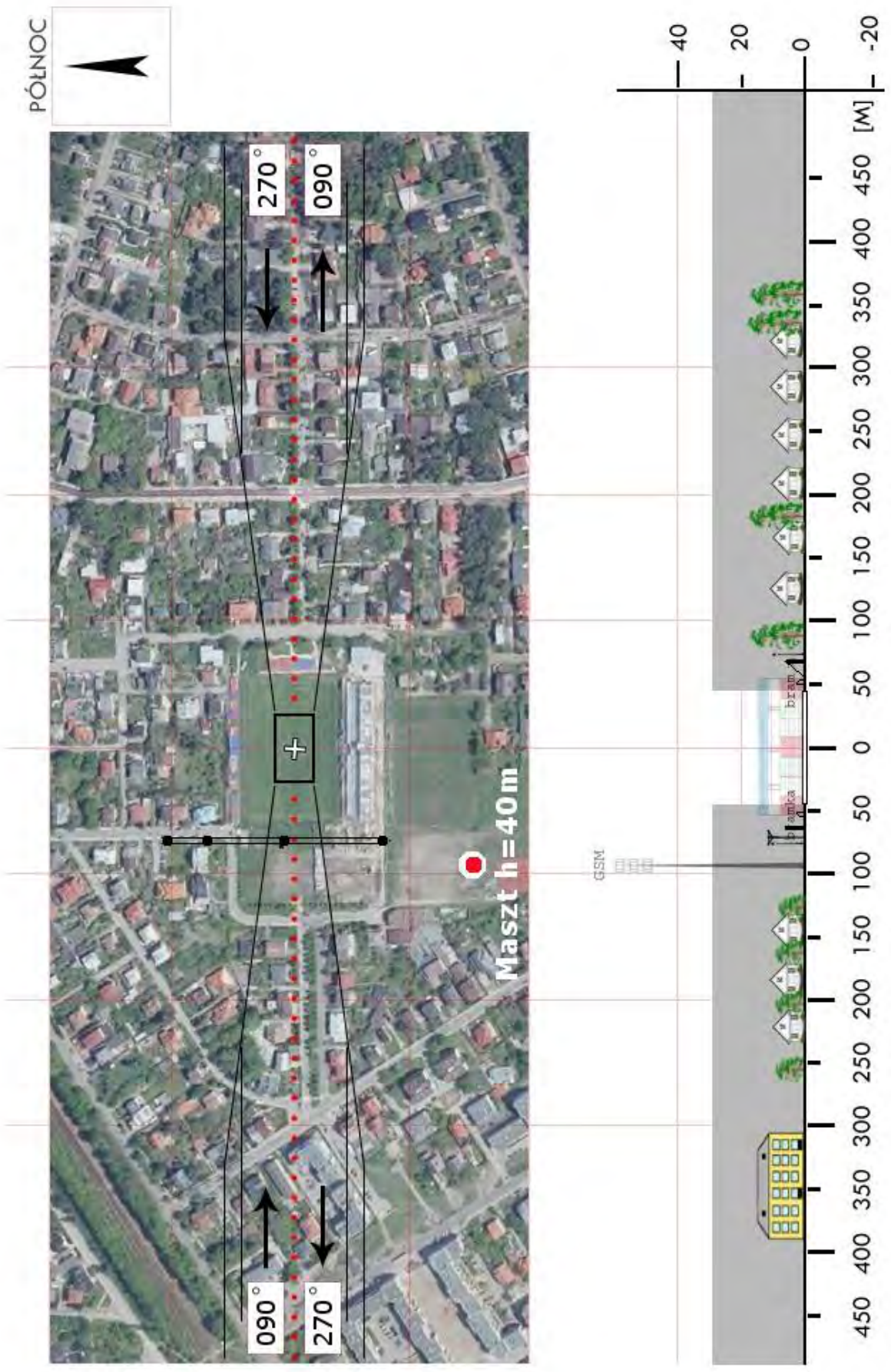

WWL 05	Dąbrówka / łąka		Współrzędne geograficzne	52° 29,39' N 021° 18,25' E	
	gm. Dąbrówka		Wzniesienie nad poziom morza	292 ft	
	pow. wołomiński woj. mazowieckie				
Stopień trudności		Wariant IIa			
Główny kierunek podejścia		265° / 085°	Światła podejścia		
Główny kierunek startu		085° / 265°	brak		
		FATO	TLOF		
Wymiary		25 x 70 m	10 x 10 m		
Rodzaj nawierzchni		trawa	trawa		
Oznakowanie		brak	brak		
Oświetlenie		brak	brak		
Oświetlenie przeszkód		brak			
Wskaźnik kierunku wiatru		brak			
Minimalne warunki atmosferyczne do startu i lądowania			Dzień	Noc	
		Widzialność	1500 m	Widzialność	3000 m
		Pułap chmur	500 ft	Podstawa chmur	1200 ft
Stale przeszkody: łąka na S od oczyszczalni ścieków. AZ 085: droga w odl. 35m, dalej po płd. stronie podejścia drzewa liściaste do 10m w odl. 75m. AZ 265: drzewa i krzaki do 10m w odl. 75m. Po bokach FATO drzewa mieszane do 12m w odl. 20m.					
Ograniczenia lokalne: brak		Procedury specjalne: Cat. A			
Administrator terenu		UG Dąbrówka, tel. 29 757 8003			
Łączność radiotelefoniczna		169,000 MHz (kanał 39); 149,900 (kanał U02)			
Pomoc medyczna, nr tel.		DM07-01 Warszawa, tel. 22 568 9093, 22 525 1200			
Straż Pożarna, nr tel.		PSP WSKR, tel. 22 559 5104, 22 523 3512			
Policja, nr tel.		KWP, Oficer dyż., tel. 22 603 6555			
Służba ruchu lotniczego		ATC lub FIS dla danej przestrzeni lub obszaru			
Osłona meteorologiczna		CBPL (IMGW) Warszawa, tel. 22 569 4592, -4584, 503 122 805			
Zabezpieczenie terenu: Straż Pożarna, załoga HEMS					



WWL 06	Jadów / boisko		Współrzędne geograficzne		52° 28,87' N 021° 38,22' E
	gm. Jadów		Wzniesienie nad poziom morza		341 ft
	pow. wołomiński				
	woj. mazowieckie				
Stopień trudności		Wariant IIb			
Główny kierunek podejścia		085° / 265°		Światła podejścia	
Główny kierunek startu		265° / 085°		brak	
		FATO		TLOF	
Wymiary		25 x 95 m		10 x 10 m	
Rodzaj nawierzchni		trawa		trawa	
Oznakowanie		brak		brak	
Oświetlenie		brak		brak	
Oświetlenie przeszkód		brak			
Wskaźnik kierunku wiatru		brak			
Minimalne warunki atmosferyczne do startu i lądowania		Dzień		Noc	
		Widzialność	1500 m	Widzialność	3000 m
		Pułap chmur	500 ft	Podstawa chmur	1200 ft
Stale przeszkody: Boisko gminne otoczone zabudowaniami i drzewami nie przekraczającymi 20m wysokości					
Ograniczenia lokalne: brak			Procedury specjalne: Cat. A		
Administrator terenu		Urząd Gminy Jadów, tel. 25 675 4044			
Łączność radiotelefoniczna		169,000 MHz (kanał 39); 149,900 (kanał U02)			
Pomoc medyczna, nr tel.		Wołomin Szpital, tel. 22 763 3100			
Straż Pożarna, nr tel.		Wołomin, tel. 22 787 6460			
Policja, nr tel.		Wołomin, tel. 22 776 2021			
Służba ruchu lotniczego		Olsztyn INFO 118,775 MHz, tel. 22 574 5588			
Osłona meteorologiczna		IMGW Okęcie, tel. 22 846 0682, 22 650 4485			
Zabezpieczenie terenu: Straż Pożarna					

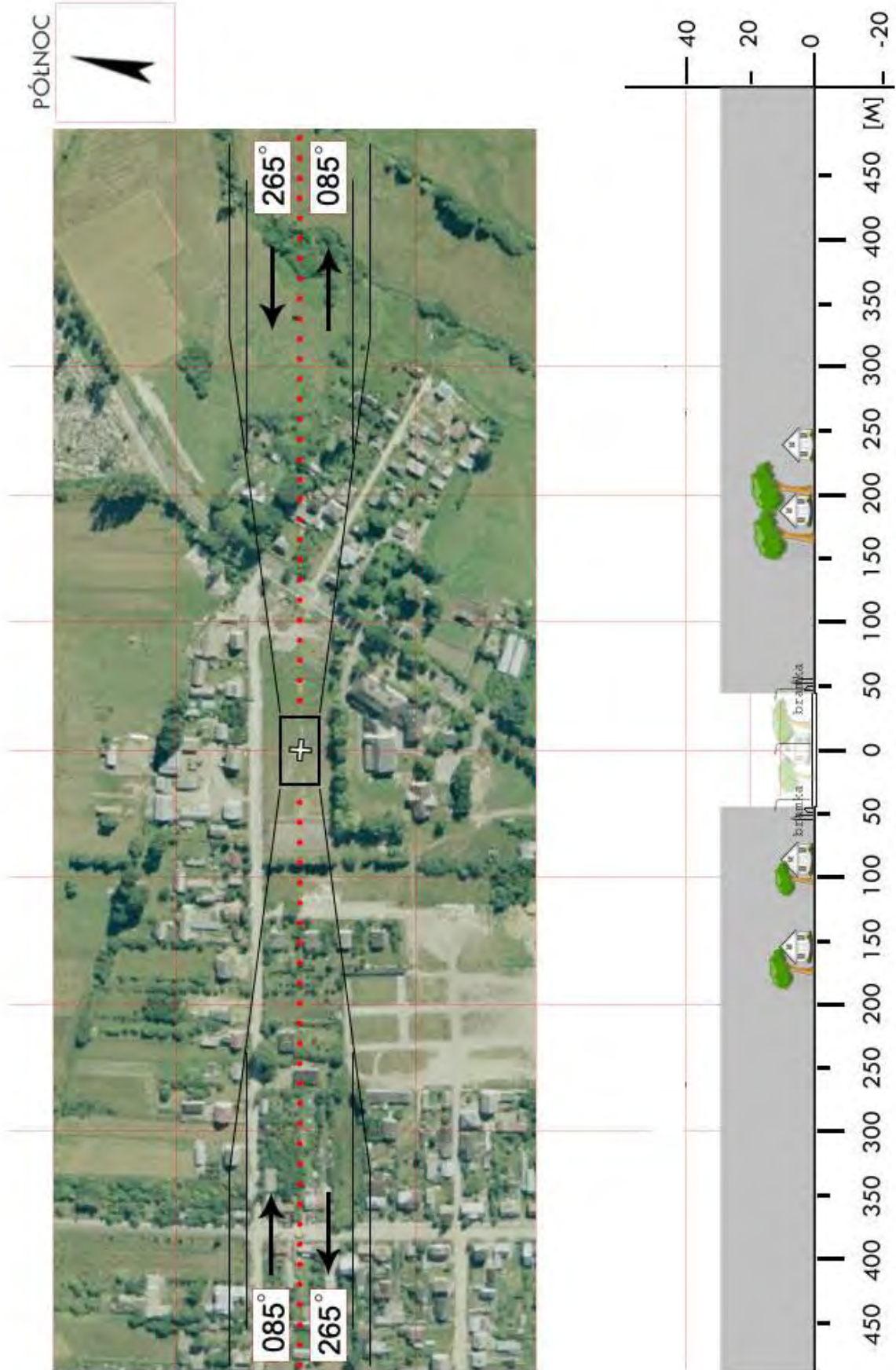

WWL 07	Klembów / łąka		Współrzędne geograficzne	52° 24,20' N 021° 19,99' E	
	gm. Klembów		Wzniesienie nad poziom morza	308 ft	
	pow. wołomiński woj. mazowieckie				
Stopień trudności		Wariant IIb			
Główny kierunek podejścia		275° / 095°	Światła podejścia		
Główny kierunek startu		095° / 275°	brak		
		FATO	TLOF		
Wymiary		25 x 95 m	10 x 10 m		
Rodzaj nawierzchni		trawa	trawa		
Oznakowanie		brak	brak		
Oświetlenie		brak	brak		
Oświetlenie przeszkód		brak			
Wskaźnik kierunku wiatru		brak			
Minimalne warunki atmosferyczne do startu i lądowania			Dzień	Noc	
		Widzialność	1500 m	Widzialność	3000 m
		Pułap chmur	500 ft	Podstawa chmur	1200 ft
Stale przeszkody: E: ogrodzenie, budynek 12m z kominem 15m, za nim ukośnie linia WN w odl. ok. 100m W: drzewa liściaste o wys. do 12m, wśród drzew linia SN h=10m. S: drzewa i krzaki do 8m, N: łąka, bez przeszkód Maszt GSM h=50m na kier. 222° w odl. 207m.					
Ograniczenia lokalne: brak		Procedury specjalne: Cat. A			
Administrator terenu		Sołtys wsi Klembów, tel. 504 288 614			
Łączność radiotelefoniczna		169,000 MHz (kanał 39); 149,900 (kanał U02)			
Pomoc medyczna, nr tel.		PR Wołomin, tel. 22 787 8566			
Straż Pożarna, nr tel.		KP PSP Wołomin, tel. 22 787 6460			
Policja, nr tel.		KPP Wołomin, tel. 22 776 2021			
Służba ruchu lotniczego		Olsztyn INFO 118,775 MHz, tel. 22 574 5588			
Osłona meteorologiczna		IMGW Okęcie, tel. 22 846 0682, 22 569 4592			
Zabezpieczenie terenu: Straż Pożarna, załoga HEMS					

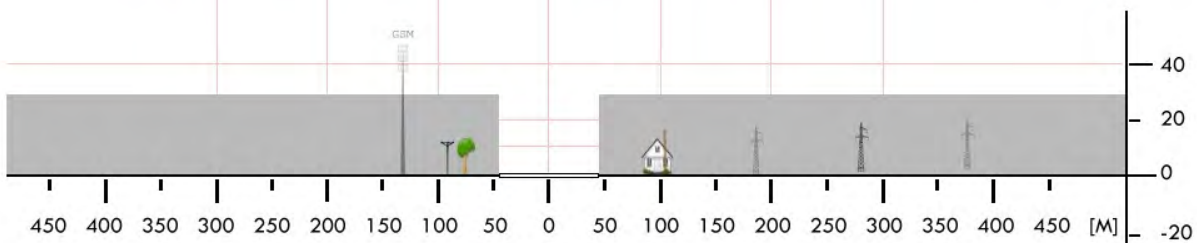
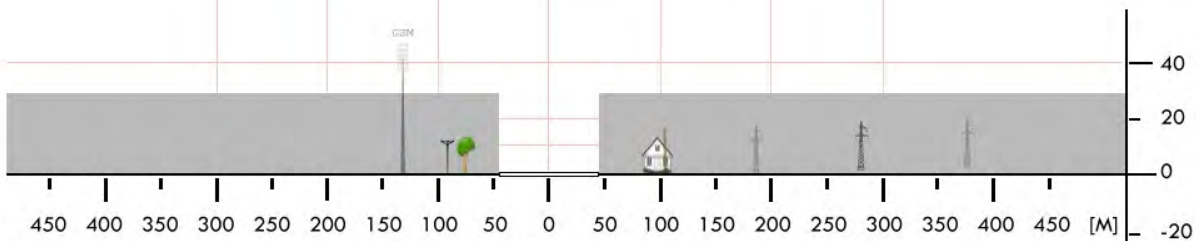

WWL 08	Ręczaje Polskie / boisko przy OSP		Współrzędne geograficzne		52° 19,92' N 021° 20,60' E	
	gm. Poświętne		Wzniesienie nad poziom morza		345 ft	
	pow. wołomiński woj. mazowieckie					
Stopień trudności			I			
Główny kierunek podejścia			230° / 050°		Światła podejścia	
Główny kierunek startu			050° / 230°		brak	
			FATO		TLOF	
Wymiary			25 x 50 m		15 x 15 m	
Rodzaj nawierzchni			trawa		trawa	
Oznakowanie			brak		brak	
Oświetlenie			brak		brak	
Oświetlenie przeszkód			brak			
Wskaźnik kierunku wiatru			brak			
Minimalne warunki atmosferyczne do startu i lądowania			Dzień		Noc	
			Widzialność		Widzialność	
			1500 m		3000 m	
			Pułap chmur		Podstawa chmur	
			500 ft		1200 ft	
Stale przeszkody: 050° - linia wysokiego napięcia w odległości ok. 1 km 080° - drzewa h=20m w odległości 90m; 320° - budynek OSP h=5m w odległości 90m; 320/140° - bramki piłkarskie, odległość między bramkami ok. 70m						
Ograniczenia lokalne: brak			Procedury specjalne: brak			
Administrator terenu			UG Poświętne, tel. 25 752 0390			
Łączność radiotelefoniczna			169,000 MHz (kanał 39); 149,900 (kanał U02)			
Pomoc medyczna, nr tel.			PR Wołomin, tel. 22 787 8566			
Straż Pożarna, nr tel.			KP PSP Wołomin, tel. 22 787 6460			
Policja, nr tel.			KPP Wołomin, tel. 22 776 2021			
Służba ruchu lotniczego			Olsztyn INFO 118,775 MHz, tel. 22 574 5588			
Osłona meteorologiczna			IMGW Okęcie, tel. 22 846 0682, 22 650 4485			
Zabezpieczenie terenu: Straż Pożarna, załoga HEMS						

PÓLNOC

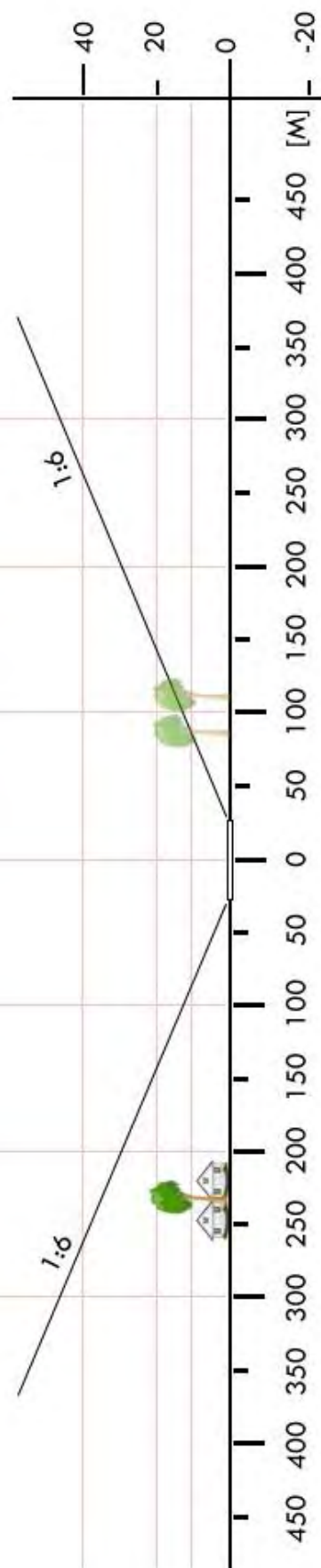

WWL 9a	Stare Załubice / boisko		Współrzędne geograficzne		52° 28,73' N 021° 07,75' E
	gm. Radzymin		Wzniesienie nad poziom morza		263 ft
	pow. wołomiński woj. mazowieckie				
Stopień trudności		Wariant IIa			
Główny kierunek podejścia		265° / 085°		Światła podejścia	
Główny kierunek startu		085° / 265°		brak	
		FATO		TLOF	
Wymiary		25 x 90 m		10 x 10 m	
Rodzaj nawierzchni		trawa		trawa	
Oznakowanie		brak		brak	
Oświetlenie		brak		brak	
Oświetlenie przeszkód		brak			
Wskaźnik kierunku wiatru		brak			
Minimalne warunki atmosferyczne do startu i lądowania		Dzień		Noc	
		Widzialność		3000 m	
		Pułap chmur		1200 ft	
Stale przeszkody: Boisko z bramkami w rozstawie 90m; za bramkami piłkochwyty h=5m. Jupitery h=11m wzdłuż boków boiska (po 3 szt. na każdej stronie) Maszt GSM wys. ok. 50m na kier. 279° w odl. 447m					
Ograniczenia lokalne: brak			Procedury specjalne: Cat. A		
Administrator terenu		Burmistrz, tel. 22 667 6767			
Łączność radiotelefoniczna		169,000 MHz (kanał 39); 149,900 (kanał U02)			
Pomoc medyczna, nr tel.		DM07-01 Warszawa, tel. 22 568 9093, 22 525 1200			
Straż Pożarna, nr tel.		PSP WSKR, tel. 22 559 5104, 22 523 3512			
Policja, nr tel.		KWP, Oficer dyż., tel. 22 603 6555			
Służba ruchu lotniczego		ATC lub FIS dla danej przestrzeni lub obszaru			
Osłona meteorologiczna		CBPL (IMGW) Warszawa, tel. 22 569 4592, -4584, 503 122 805			
Zabezpieczenie terenu: Straż Pożarna, załoga HEMS					

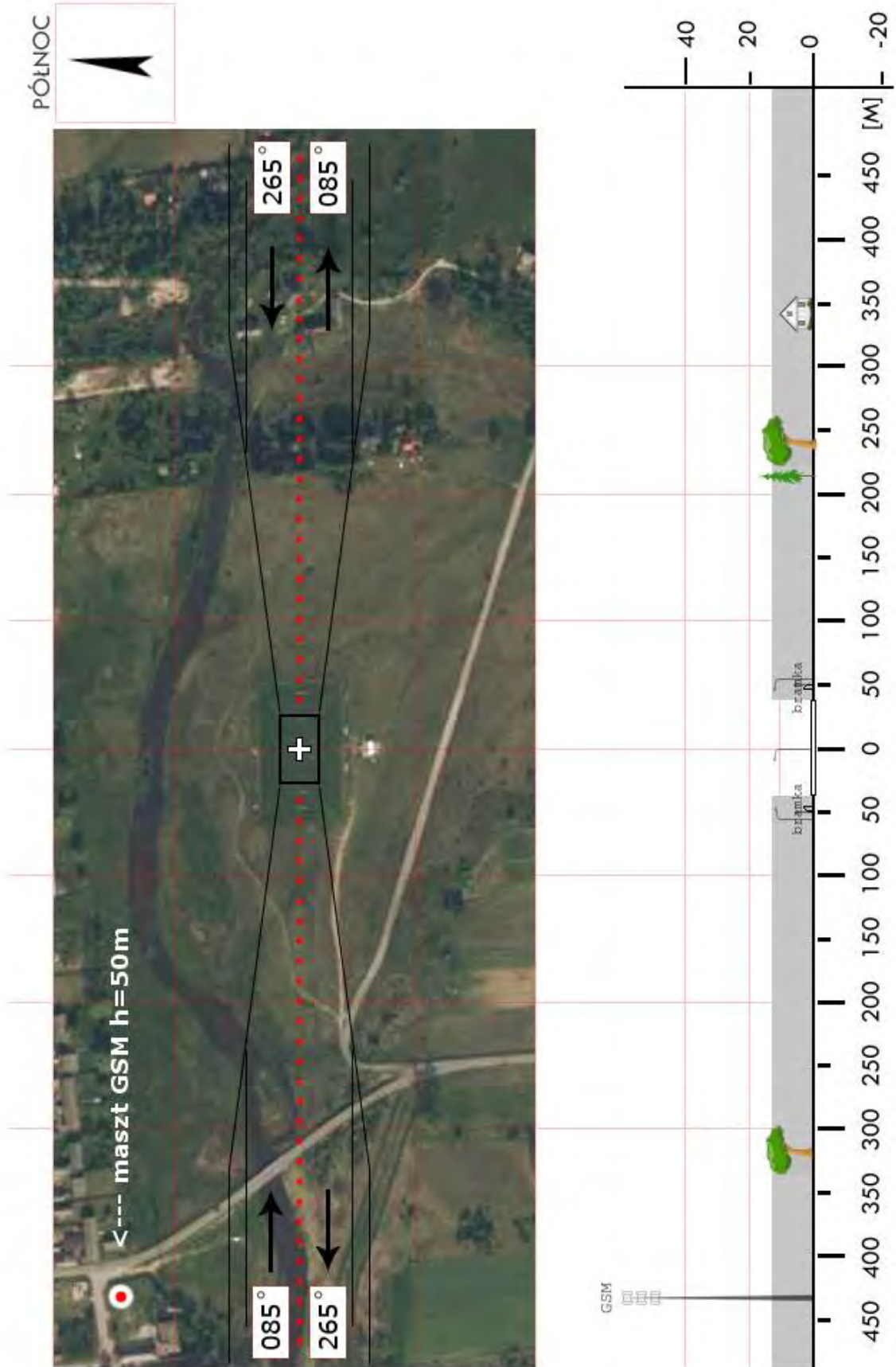

WWL 11	Tłuszcz / stadion		Współrzędne geograficzne		52° 25,60' N 021° 26,39' E
	gm. Tłuszcz		Wzniesienie nad poziom morza		328 ft
	pow. wołomiński woj. mazowieckie				
Stopień trudności		Wariant IIb			
Główny kierunek podejścia		335° / 155°		Światła podejścia	
Główny kierunek startu		155° / 335°		brak	
		FATO		TLOF	
Wymiary		25 x 95 m		10 x 10 m	
Rodzaj nawierzchni		trawa		trawa	
Oznakowanie		brak		brak	
Oświetlenie		brak		brak	
Oświetlenie przeszkód		brak			
Wskaźnik kierunku wiatru		brak			
Minimalne warunki atmosferyczne do startu i lądowania		Dzień		Noc	
		Widzialność		Widzialność	
		Pułap chmur		Podstawa chmur	
		1500 m		3000 m	
		500 ft		1200 ft	
Stale przeszkody: Siatka ochronna h=8m w odl. 4m za bramkami; S: linia energetyczna h=12m; E: trybuna h=4m; dalej drzewa h=20m; W: lampy h=14m oświetlające ORLIK w odl. 42m					
Ograniczenia lokalne: brak			Procedury specjalne: Cat. A		
Administrator terenu		Gmina Tłuszcz, tel. 29 757 3016			
Łączność radiotelefoniczna		169,000 MHz (kanał 39); 149,900 (kanał U02)			
Pomoc medyczna, nr tel.		PR Wołomin, tel. 22 763 3215, Tłuszcz 22 787 8566			
Straż Pożarna, nr tel.		KP PSP Wołomin, tel. 22 787 6460			
Policja, nr tel.		KPP Wołomin, tel. 22 776 2021			
Służba ruchu lotniczego		Olsztyn INFO 118,775 MHz, tel. 22 574 5588			
Osłona meteorologiczna		IMGW Okęcie, tel. 22 846 0682, 22 569 4592			
Zabezpieczenie terenu: Straż Pożarna, załoga HEMS					

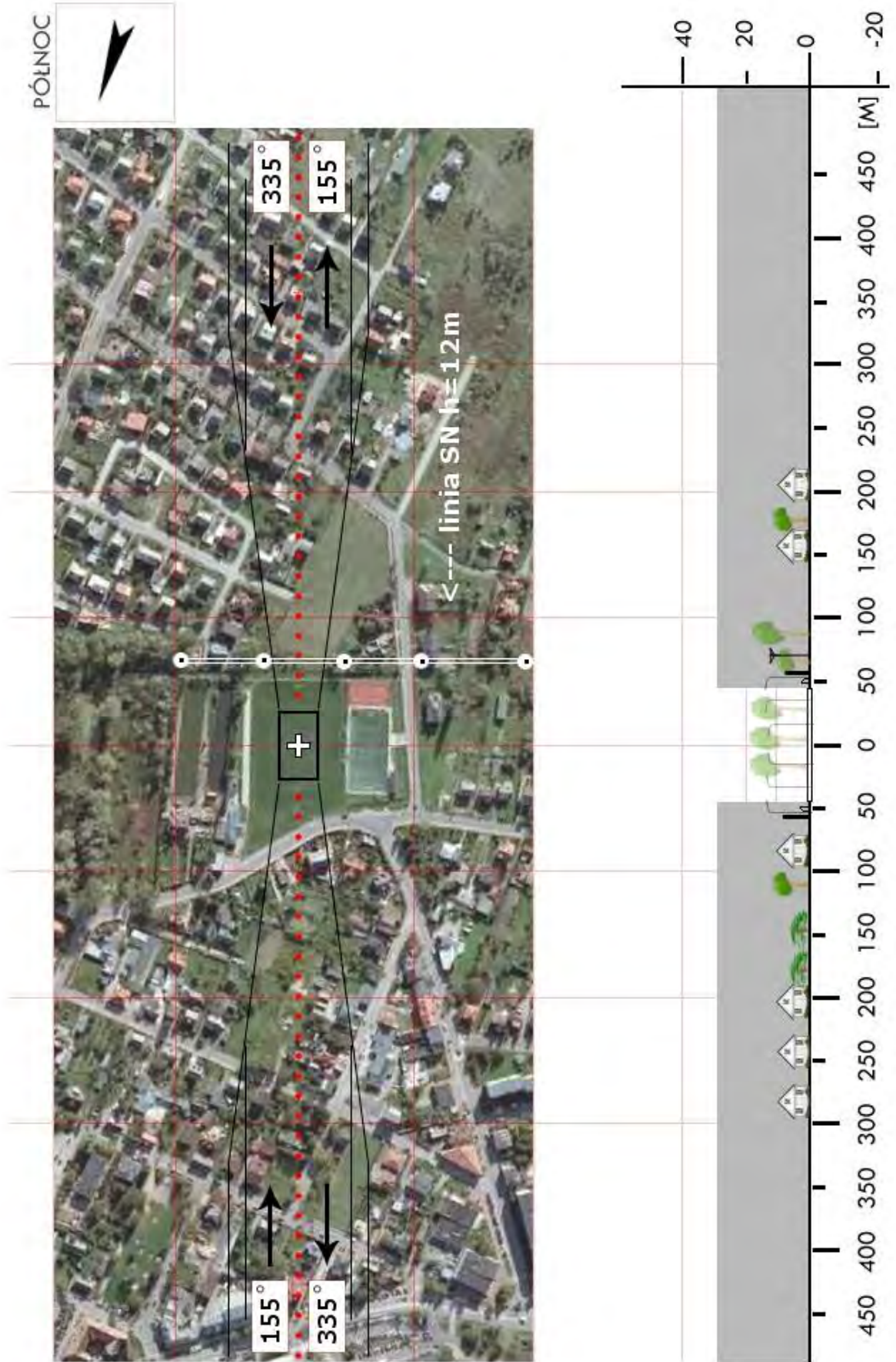

WWY 01	Brańszczyk / boisko		Współrzędne geograficzne		52°37,63' N 021°34,60' E
	gm. Brańszczyk		Wzniesienie nad poziom morza		292 ft
	pow. wyszkowski woj. mazowieckie				
Stopień trudności		I			
Główny kierunek podejścia		160° / 340°		Światła podejścia	
Główny kierunek startu		340° / 160°		brak	
		FATO		TLOF	
Wymiary		25 x 50 m		10 x 10 m	
Rodzaj nawierzchni		trawa		trawa	
Oznakowanie		brak		brak	
Oświetlenie		brak		brak	
Oświetlenie przeszkód		brak			
Wskaźnik kierunku wiatru		brak			
Minimalne warunki atmosferyczne do startu i lądowania		Dzień		Noc	
		Widzialność		Widzialność	
		Pułap chmur		Podstawa chmur	
		1500 m		3000 m	
		500 ft		1200 ft	
Stale przeszkody: Boisko gminne. 340° – wzniesienie terenu, krzaki o wysokości do 10 m; 160° – zabudowania, zalesienie, odległość ponad 100 m, wysokość ok. 15m.					
Ograniczenia lokalne: brak			Procedury specjalne: Lądowanie w nocy przy asyście straży pożarnej		
Administrator terenu		Urząd Gminy Brańszczyk, tel. 29 679 40 40			
Łączność radiotelefoniczna		169,000 MHz (kanał 39); 149,900 (kanał U02)			
Pomoc medyczna, nr tel.		Wyszków, tel. 29 74 376 00			
Straż Pożarna, nr tel.		Wyszków, tel. 29 74 25 421			
Policja, nr tel.		Wyszków, tel. 29 74 36 200			
Służba ruchu lotniczego		Olsztyn Info 118,775 MHz, tel. 22 574 55 88			
Osłona meteorologiczna		Biuro Prognoz Okęcie, tel. 22 8460682, 22 6504485			
Zabezpieczenie terenu: Straż Pożarna					

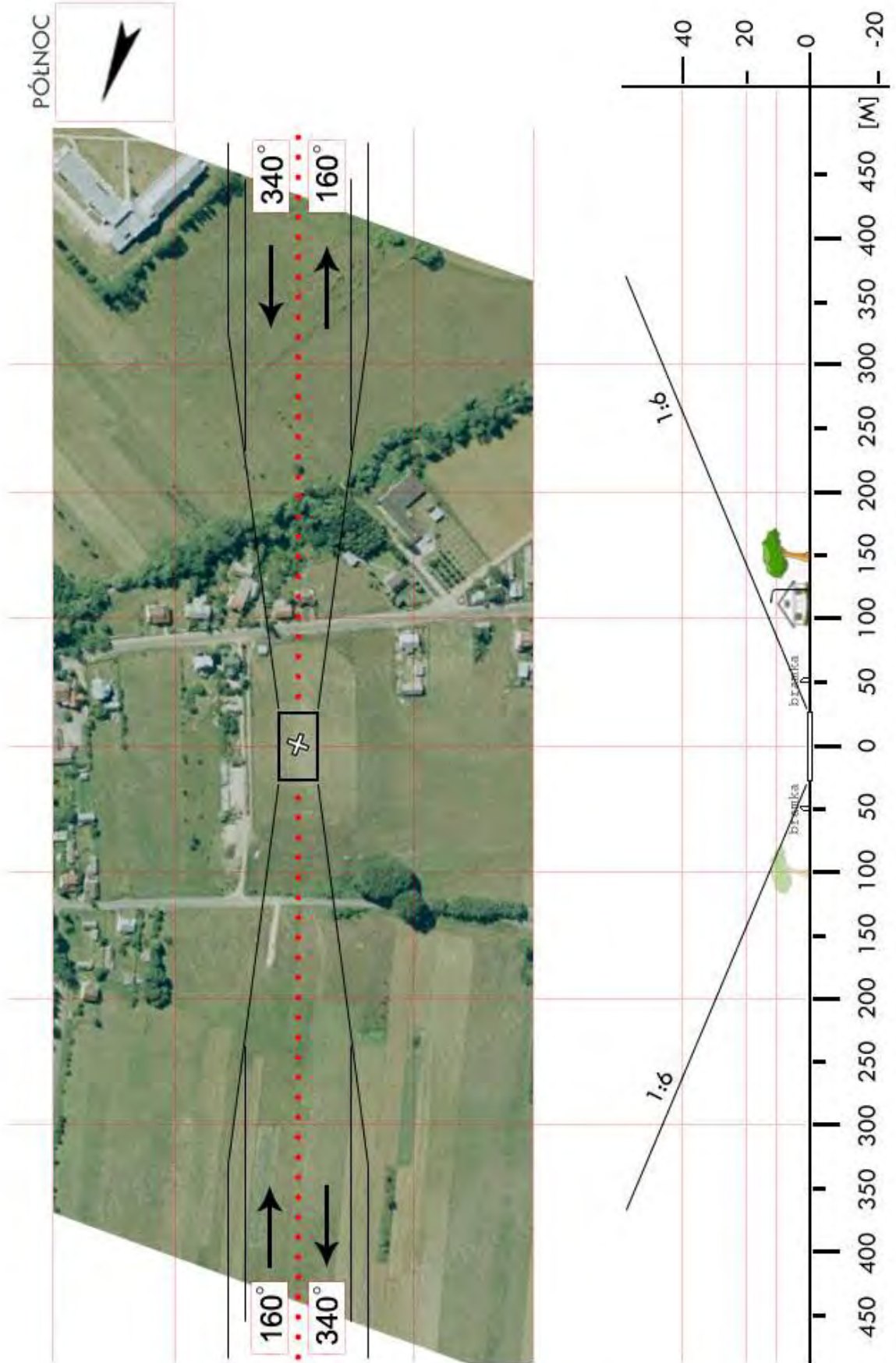

WWY 03	Rząśnik / boisko		Współrzędne geograficzne	52° 42,99' N	
	gm. Rząśnik			021° 22,02' E	
	pow. wyszkowski		Wzniesienie nad poziom morza	328 ft	
	woj. mazowieckie				
Stopień trudności		Wariant IIb			
Główny kierunek podejścia		285° / 105°	Światła podejścia		
Główny kierunek startu		105° / 285°	brak		
		FATO	TLOF		
Wymiary		25 x 95 m	10 x 10 m		
Rodzaj nawierzchni		trawa	trawa		
Oznakowanie		brak	brak		
Oświetlenie		brak	brak		
Oświetlenie przeszkód		brak			
Wskaźnik kierunku wiatru		brak			
Minimalne warunki atmosferyczne do startu i lądowania			Dzień	Noc	
		Widzialność	1500 m	Widzialność	3000 m
		Pułap chmur	500 ft	Podstawa chmur	1200 ft
Stale przeszkody: AZ 105: drzewa liściaste h=25m w odl. od 70m (za bramką) do 90m (na podejściu), po prawej niższe. AZ 285: latarenki h=6m w odl. od 46 do 92m, dalej krzaki h=10m w odl. 110m. AZ 310: budynek szkoły z anteną h=36m, dalej 2 maszty GSM: h=62m w odl. 300m oraz na kier. 330 w odl. 400m. Po bokach boiska trybuny za ogrodzeniem h=1,3m.					
Ograniczenia lokalne: brak		Procedury specjalne: Cat. A			
Administrator terenu		Urząd Gminy Rząśnik, tel. 29 592 9260			
Łączność radiotelefoniczna		169,000 MHz (kanał 39); 149,900 (kanał U02)			
Pomoc medyczna, nr tel.		DM07-05 Ostrołęka, tel. 48 361 9363, 29 760 3852			
Straż Pożarna, nr tel.		WSKR, tel. 22 559 5104, 22 523 3512			
Policja, nr tel.		KWP, Oficer dyż., tel. 22 603 6555			
Służba ruchu lotniczego		ATC lub FIS dla danej przestrzeni lub obszaru			
Osłona meteorologiczna		CBPL (IMGW) Warszawa, tel. 22 569 4592, -4584, 503 122 805			
Zabezpieczenie terenu: Straż Pożarna, załoga HEMS					

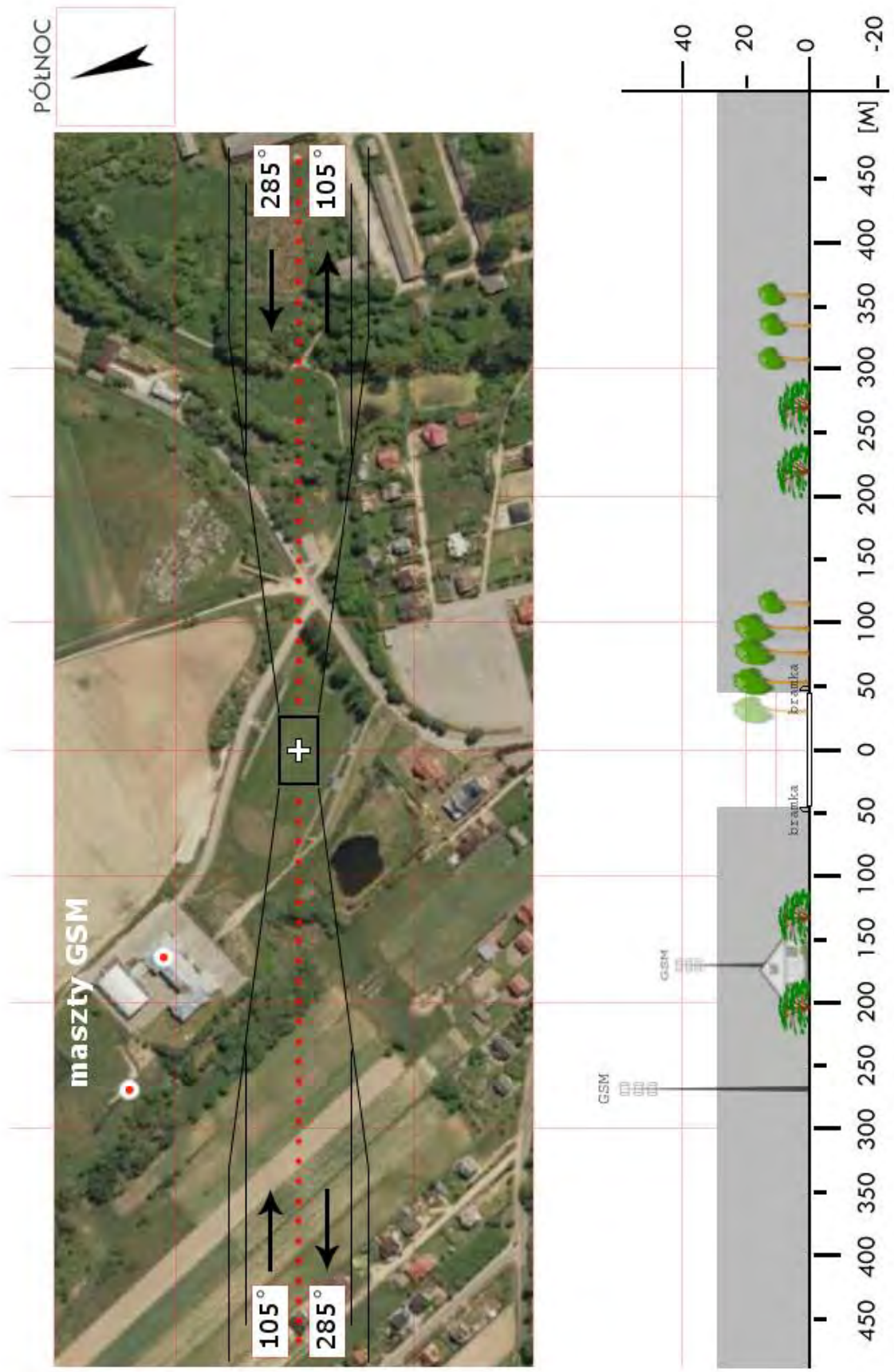

WWY 04	Stary Mystkówiec / boisko		Współrzędne geograficzne		52° 37,93' N 021° 16,04' E
	gm. Somianka		Wzniesienie nad poziom morza		330 ft
	pow. wyszkowski woj. mazowieckie				
Stopień trudności		Wariant IIa			
Główny kierunek podejścia		270° / 090°		Światła podejścia	
Główny kierunek startu		090° / 270°		brak	
		FATO		TLOF	
Wymiary		25 x 90 m		10 x 10 m	
Rodzaj nawierzchni		trawa		trawa	
Oznakowanie		brak		brak	
Oświetlenie		brak		brak	
Oświetlenie przeszkód		brak			
Wskaźnik kierunku wiatru		brak			
Minimalne warunki atmosferyczne do startu i lądowania		Dzień		Noc	
		Widzialność		3000 m	
		Pułap chmur		1200 ft	
Stale przeszkody: Bramki w rozstawie 90m, za bramkami: AZ 090: Drzewa liściaste h=12m w odl. 60m, dalej niskie zabudowania z drzewami i linią NN. AZ 270: Drzewa i krzaki do 6m wysokości w odl. 62m, dalej dom h=12m w odl. 150m. Po bokach od N drzewa i niskie obiekty, od S szosa z linią energetyczną z lampami na słupach.					
Ograniczenia lokalne: brak			Procedury specjalne: Cat. A		
Administrator terenu		Urząd Gminy Somianka 29 741 8779			
Łączność radiotelefoniczna		169,000 MHz (kanał 39); 149,900 (kanał U02)			
Pomoc medyczna, nr tel.		DM07-05 Ostrołęka, tel. 48 361 9363, 29 760 3852			
Straż Pożarna, nr tel.		WSKR, tel. 22 559 5104, 22 523 3512			
Policja, nr tel.		KWP, Oficer dyż., tel. 22 603 6555			
Służba ruchu lotniczego		ATC lub FIS dla danej przestrzeni lub obszaru			
Osłona meteorologiczna		CBPL (IMGW) Warszawa, tel. 22 569 4592, -4584, 503 122 805			
Zabezpieczenie terenu: Straż Pożarna, załoga HEMS					

PÓLNOC



WWY 06	Kiciny / boisko		Współrzędne geograficzne		52°30,28' N 021°30,75' E
	gm. Zabrodzie		Wzniesienie nad poziom morza		315 ft
	pow. wyszkowski				
	woj. mazowieckie				
Stopień trudności		I			
Główny kierunek podejścia		165° / 345°		Światła podejścia	
Główny kierunek startu		345° / 165°		brak	
		FATO		TLOF	
Wymiary		25 x 50 m		10 x 10 m	
Rodzaj nawierzchni		trawa		trawa	
Oznakowanie		brak		brak	
Oświetlenie		brak		brak	
Oświetlenie przeszkód		brak			
Wskaźnik kierunku wiatru		brak			
Minimalne warunki atmosferyczne do startu i lądowania		Dzień		Noc	
		Widzialność		Widzialność	
		Pułap chmur		Podstawa chmur	
		1500 m		3000 m	
		500 ft		1200 ft	
Stale przeszkody: Boisko gminne otoczone drzewami, wysokość 10–15m 165° – drzewa, odległość 120 m, wysokość 15m					
Ograniczenia lokalne: brak			Procedury specjalne: Lądowanie w nocy przy asyście straży pożarnej		
Administrator terenu		Urząd Gminy Zabrodzie, tel. 29 757 12 28			
Łączność radiotelefoniczna		169,000 MHz (kanał 39); 149,900 (kanał U02)			
Pomoc medyczna, nr tel.		Wyszków, tel. 29 74 376 00			
Straż Pożarna, nr tel.		Wyszków, tel. 29 74 25 421			
Policja, nr tel.		Wyszków, tel. 29 74 36 200			
Służba ruchu lotniczego		Olsztyn Info 118,775 MHz, tel. 22 574 55 88			
Osłona meteorologiczna		Biuro Prognoz Okęcie, tel. 22 8460682, 22 6504485			
Zabezpieczenie terenu: Straż Pożarna					

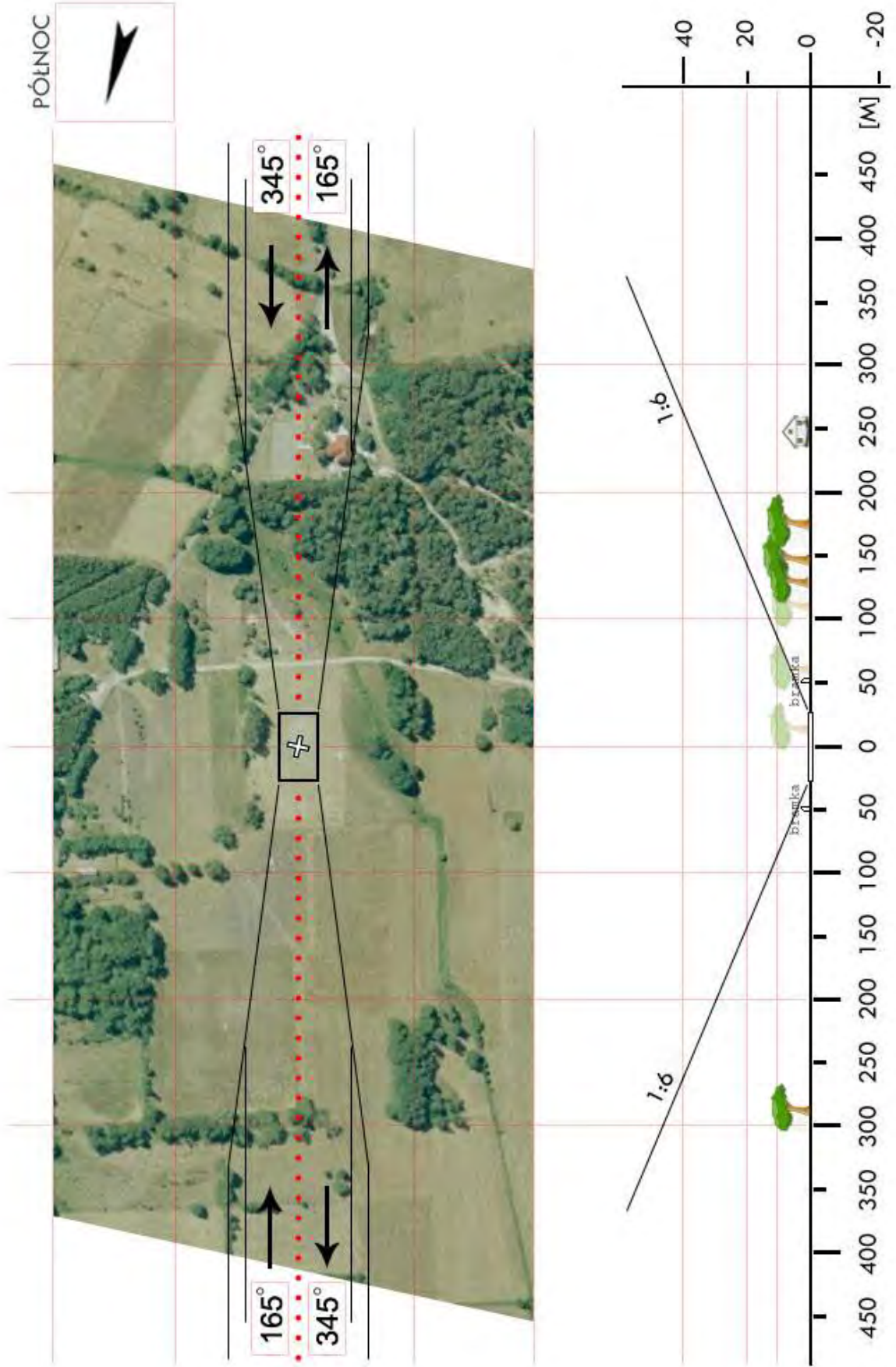

WZ 01	Błonie / łąka na plebanii		Współrzędne geograficzne		52° 11,52' N 020° 36,84' E
	gm. Błonie		Wzniesienie nad poziom morza		292 ft
	pow. warszawski zachodni woj. mazowieckie				
Stopień trudności		I			
Główny kierunek podejścia		195° / 015°		Światła podejścia	
Główny kierunek startu		015° / 195°		brak	
		FATO		TLOF	
Wymiary		25 x 50 m		10 x 10 m	
Rodzaj nawierzchni		trawa		trawa	
Oznakowanie		brak		brak	
Oświetlenie		brak		brak	
Oświetlenie przeszkód		brak			
Wskaźnik kierunku wiatru		brak			
Minimalne warunki atmosferyczne do startu i lądowania		Dzień		Noc	
		Widzialność		Widzialność	
		1500 m		3000 m	
		Pułap chmur		Podstawa chmur	
		500 ft		1200 ft	
Stale przeszkody: Wieża kościoła wys. 20m na kierunku 020° w odległości 175m; Drzewa h=20m w kierunku wschodnim, odległość 45m; Drzewa h=20m w kierunku zachodnim, odległość 68m.					
Ograniczenia lokalne: TMA Warszawa Okęcie (3500 ft ÷ FL225)			Procedury specjalne: brak		
Administrator terenu		Parafia Rzymsko-Katolicka, tel. 22 725 3082, 603 352 446			
Łączność radiotelefoniczna		169,000 MHz (kanał 39); 149,900 (kanał U02)			
Pomoc medyczna, nr tel.		CPR Błonie, tel. 22 725 4999; Radio 168,950 MHz			
Straż Pożarna, nr tel.		KP PSP Błonie, tel. 22 725 5293, 22 725 4998			
Policja, nr tel.		KMP Błonie, tel. 22 725 4997			
Służba ruchu lotniczego		Warszawa INFO 119,450 MHz, tel. 22 574 5585			
Osłona meteorologiczna		IMGW Okęcie, tel. 22 846 0682, 22 569 4592			
Zabezpieczenie terenu: Straż Pożarna, załoga HEMS					

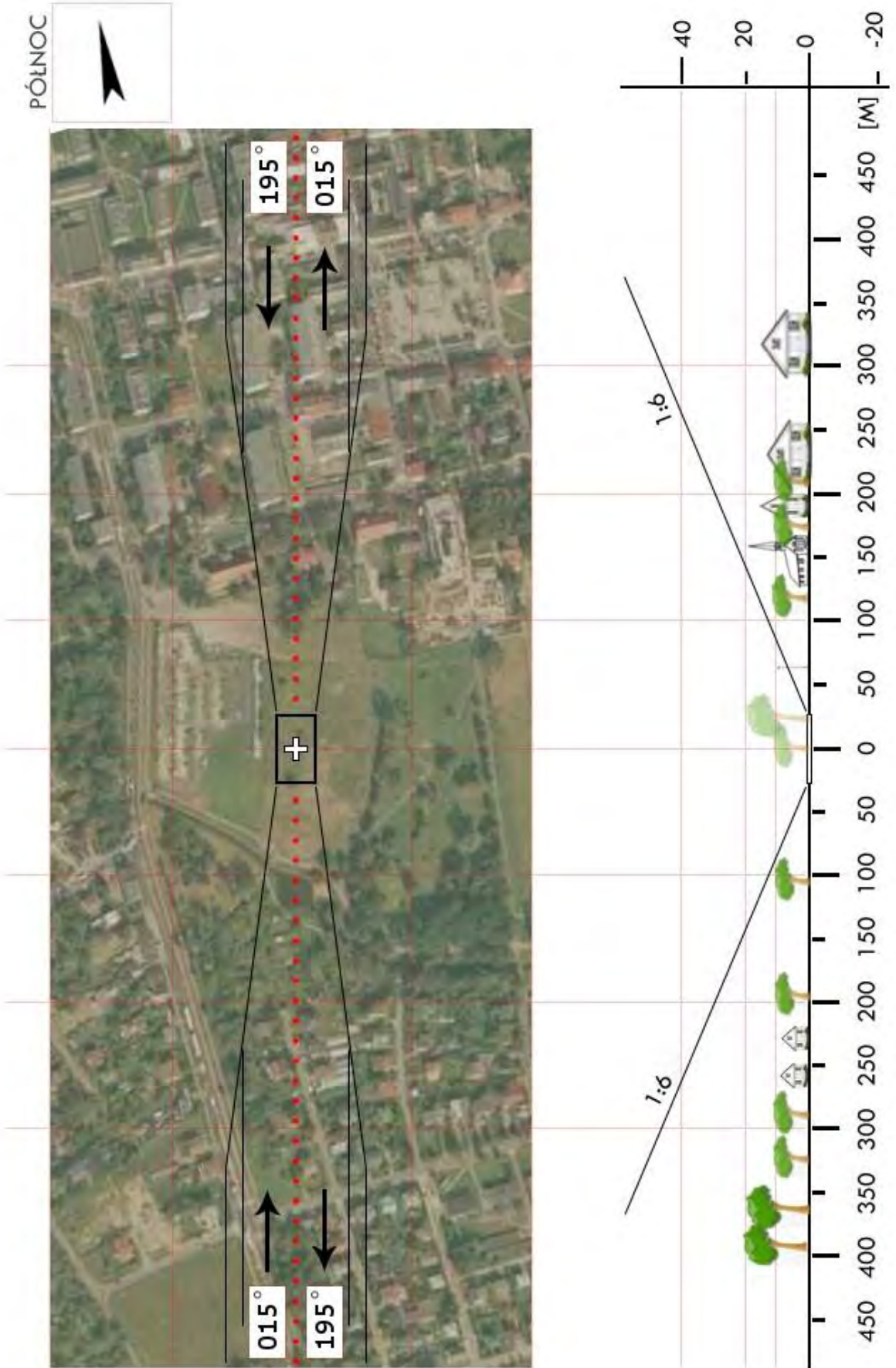

WZ 03	Kampinos / łąka*		Współrzędne geograficzne	52° 16,12' N 020° 28,37' E	
	gm. Kampinos				
	pow. warszawski zachodni woj. mazowieckie		Wzniesienie nad poziom morza	275 ft	
Stopień trudności		I			
Główny kierunek podejścia		090° / 270°	Światła podejścia		
Główny kierunek startu		270° / 090°	brak		
		FATO	TLOF		
Wymiary		25 x 50 m	10 x 10 m		
Rodzaj nawierzchni		trawa	trawa		
Oznakowanie		brak	brak		
Oświetlenie		brak	brak		
Oświetlenie przeszkód		brak			
Wskaźnik kierunku wiatru		brak			
Minimalne warunki atmosferyczne do startu i lądowania			Dzień	Noc	
		Widzialność	1500 m	Widzialność	3000 m
		Pułap chmur	500 ft	Podstawa chmur	1200 ft
Stale przeszkody: Po południowej stronie latarni wzdłuż boiska wysokość ok. 10 m 265° – maszt GSM, odległość ponad 1000m wysokość ok. 30 m 330° – słup, odległość 50 m wysokość 7 m					
Ograniczenia lokalne: brak		Procedury specjalne: Lądowanie w nocy przy asyście straży pożarnej			
Administrator terenu		UG Kampinos ul. Niepokalanowska 3, tel. 22 7250040			
Łączność radiotelefoniczna		169,000 MHz (kanał 39); 149,900 (kanał U02)			
Pomoc medyczna, nr tel.		Błonie, tel. 22 7254999			
Straż Pożarna, nr tel.		Kampinos, tel. 22 7250188			
Policja, nr tel.		Kampinos, tel. 22 7250007			
Służba ruchu lotniczego		Warszawa Informacja 119,450 MHz, tel. 22 8460682			
Osłona meteorologiczna		IMGW Warszawa, tel. 22 8460682, 22 6504485			
Zabezpieczenie terenu: Straż Pożarna					
----- * Łączka na północ od boiska szkolnego					

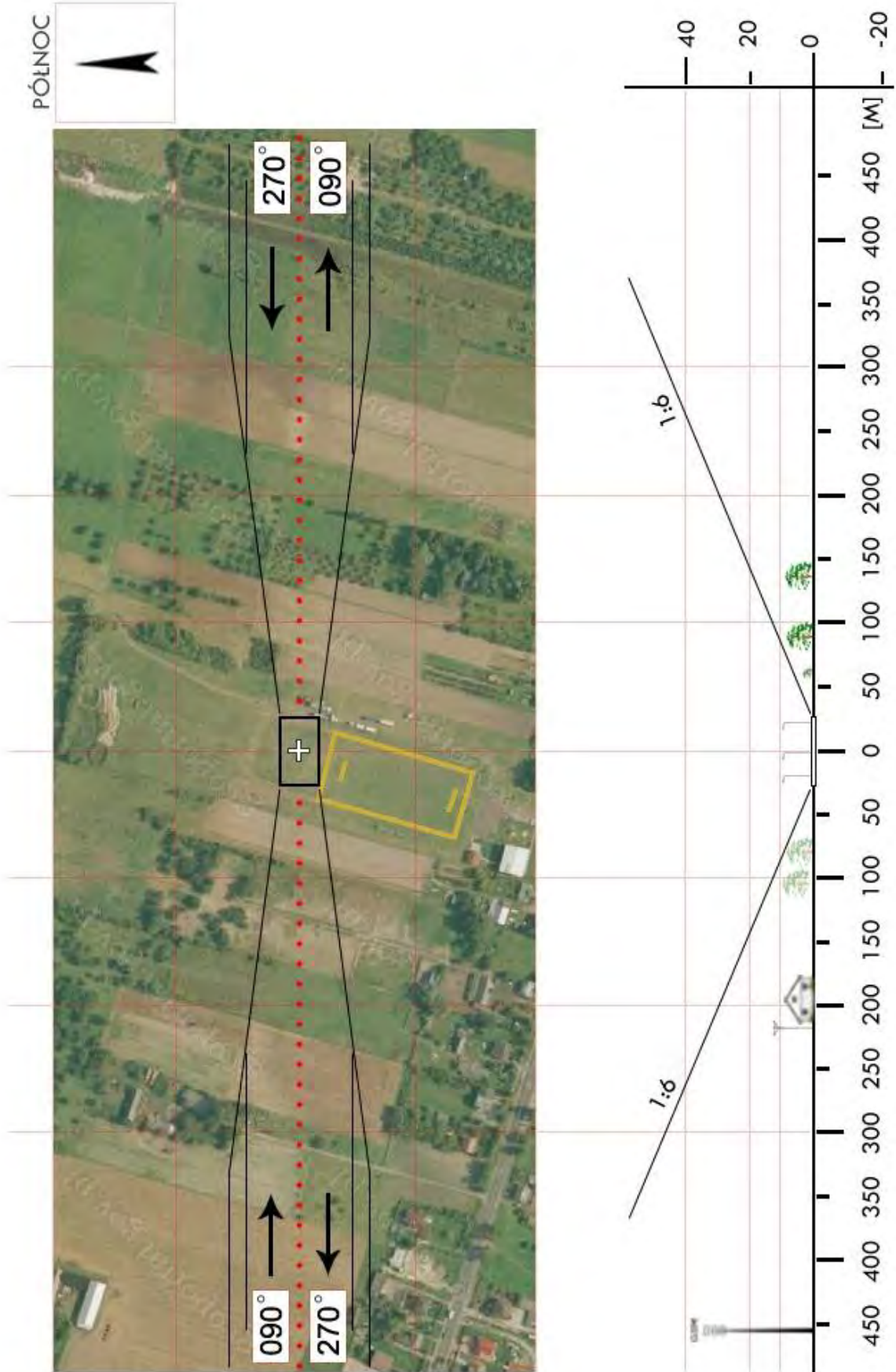

WZ 04	Zaborów / boisko		Współrzędne geograficzne		52° 15,62' N 020° 40,65' E	
	gm. Leszno		Wzniesienie nad poziom morza		297 ft	
	pow. warszawski zachodni woj. mazowieckie					
Stopień trudności		Wariant IIa				
Główny kierunek podejścia		180° / 360°		Światła podejścia		
Główny kierunek startu		360° / 180°		brak		
		FATO		TLOF		
Wymiary		25 x 50 m		10 x 10 m		
Rodzaj nawierzchni		trawa		trawa		
Oznakowanie		brak		brak		
Oświetlenie		brak		brak		
Oświetlenie przeszkód		brak				
Wskaźnik kierunku wiatru		brak				
Minimalne warunki atmosferyczne do startu i lądowania		Dzień		Noc		
		Widzialność		3000 m		
		Pułap chmur		1200 ft		
Stale przeszkody:						
Siatka ochronna o wys. ok 5m za bramkami; Jupitery h=10 po obu stronach boiska (2x3 szt.) 180° – przewody średniego napięcia, wysokość 9÷10m, odległość 100m (od środka boiska) 360° – zabudowania, wysokość 10m, odległość 85m 330° – wieża kościoła, wysokość ok. 25÷30m, odległość ok. 300m						
Ograniczenia lokalne:			Procedury specjalne:			
brak			Cat. A			
Administrator terenu		UG Leszno, tel. 22 725 8452, 22 725 8005				
Łączność radiotelefoniczna		169,000 MHz (kanał 39); 149,900 (kanał U02)				
Pomoc medyczna, nr tel.		DM07-01 Warszawa, tel. 22 568 9093, 22 595 1370				
Straż Pożarna, nr tel.		PSP WSKR, tel. 22 559 6555, 22 523 3512				
Policja, nr tel.		KWP Oficer dyż., tel. 22 603 6555				
Służba ruchu lotniczego		ATC lub FIS dla danej przestrzeni lub obszaru				
Osłona meteorologiczna		CBPL (IMGW) Warszawa, tel. 22 569 4592, -4584, 503 122 805				
Zabezpieczenie terenu:						
Straż Pożarna, załoga HEMS						

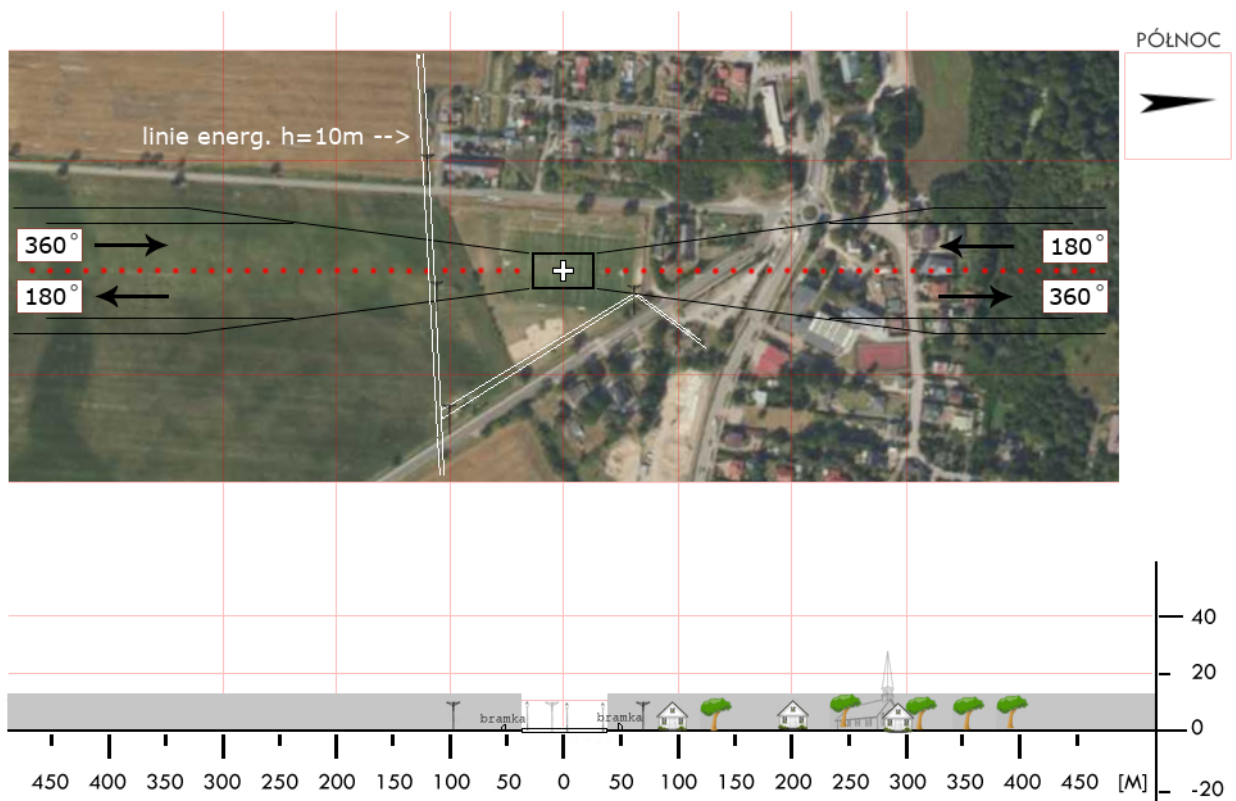
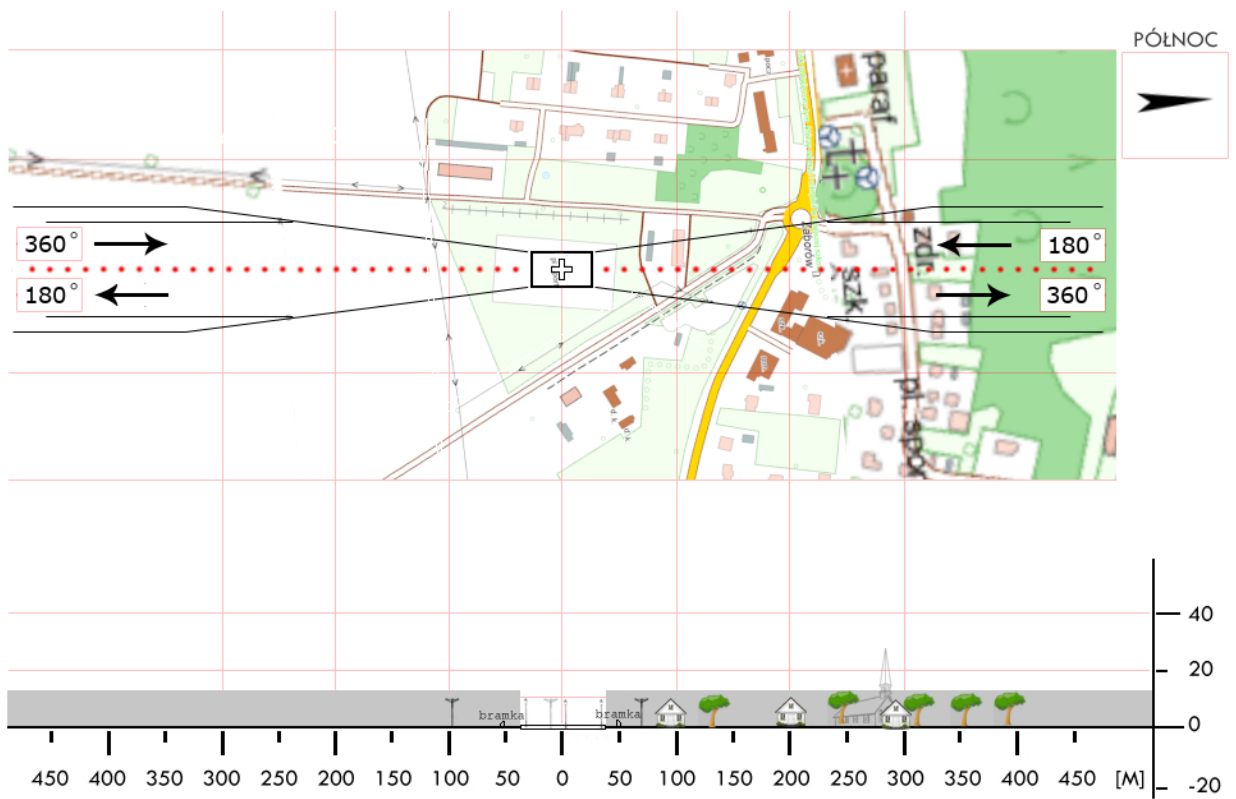

WZ 4a	Leszno / boisko		Współrzędne geograficzne	52° 15,60' N 020° 35,25' E
	gm. Leszno			
	pow. warszawski zachodni woj. mazowieckie		Wzniesienie nad poziom morza	297 ft
Stopień trudności		I		
Główny kierunek podejścia		360° / 180°	Światła podejścia	
Główny kierunek startu		180° / 360°	brak	
		FATO	TLOF	
Wymiary		25 x 50 m	10 x 10 m	
Rodzaj nawierzchni		trawa	trawa	
Oznakowanie		brak	brak	
Oświetlenie		brak	brak	
Oświetlenie przeszkód		brak		
Wskaźnik kierunku wiatru		brak		
Minimalne warunki atmosferyczne do startu i lądowania		Dzień		Noc
		Widzialność	1500 m	Widzialność 3000 m
		Pałap chmur	500 ft	Podstawa chmur 1200 ft
Stałe przeszkody:				
Siatka ochronna o wys. ok 5m za bramkami; Jupitery h=10 po obu stronach boiska (2x3 szt.) Las h=15m na kier. N w odl. 150m; Komin na kier. 200° w odl. 300m (oświetlony); Wieża OSP na kier. 100° w odl. 98m;				
Ograniczenia lokalne:		Procedury specjalne:		
brak		brak		
Administrator terenu		UG Leszno, tel. 22 725 8452, 22 725 8005		
Łączność radiotelefoniczna		169,000 MHz (kanał 39); 149,900 (kanał U02)		
Pomoc medyczna, nr tel.		DM07-01 Warszawa, tel. 22 568 9093, 22 595 1370		
Straż Pożarna, nr tel.		PSP WSKR, tel. 22 559 6555, 22 523 3512		
Policja, nr tel.		KWP Oficer dyż., tel. 22 603 6555		
Służba ruchu lotniczego		ATC lub FIS dla danej przestrzeni lub obszaru		
Osłona meteorologiczna		CBPL (IMGW) Warszawa, tel. 22 569 4592, -4584, 503 122 805		
Zabezpieczenie terenu:				
Straż Pożarna, załoga HEMS				

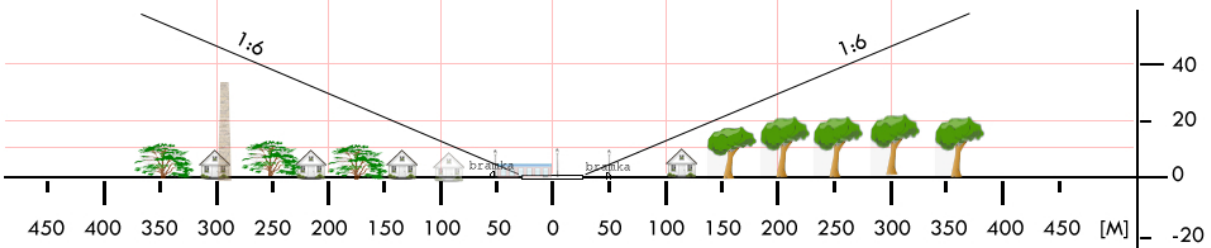
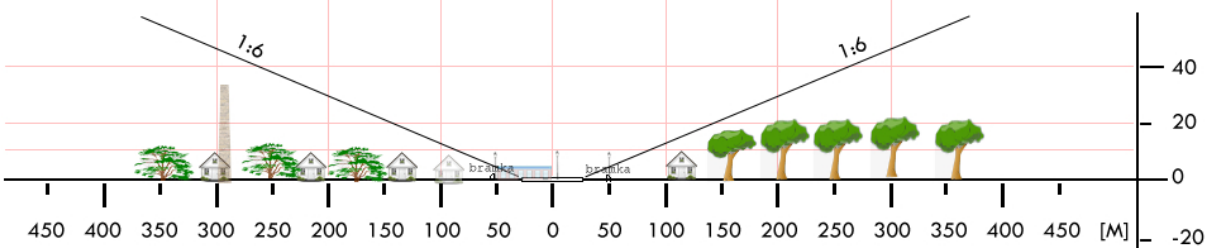

WZ 05	Łomianki / stadion		Współrzędne geograficzne	52° 20,44' N 020° 53,70' E	
	gm. Łomianki				
	pow. warszawski zachodni		Wzniesienie nad poziom morza	262 ft	
	woj. mazowieckie				
Stopień trudności		Wariant IIb			
Główny kierunek podejścia		090° / 270°	Światła podejścia		
Główny kierunek startu		270° / 090°	brak		
		FATO	TLOF		
Wymiary		25 x 95 m	10 x 10 m		
Rodzaj nawierzchni		trawa	trawa		
Oznakowanie		brak	brak		
Oświetlenie		brak	brak		
Oświetlenie przeszkód		brak			
Wskaźnik kierunku wiatru		brak			
Minimalne warunki atmosferyczne do startu i lądowania			Dzień	Noc	
		Widzialność	1500 m	Widzialność	3000 m
		Pułap chmur	500 ft	Podstawa chmur	1200 ft
Stale przeszkody: Wysokie drzewa (do 18m) i słupy energetyczne na kierunku 255°; Przewody elektryczne, słupy i latarnie o wysokości do 14m dookoła stadionu.					
Ograniczenia lokalne: brak		Procedury specjalne: Cat. A			
Administrator terenu		UM, tel. 22 768 6301; KS Łomianki, tel. 22 751 3874			
Łączność radiotelefoniczna		169,000 MHz (kanał 39); 149,900 (kanał U02)			
Pomoc medyczna, nr tel.		PR Błonie, tel. 22 725 4999			
Straż Pożarna, nr tel.		PSP Błonie, tel. 22 725 5111			
Policja, nr tel.		Łomianki, tel. 22 751 1007			
Służba ruchu lotniczego		Warszawa INFO 119,450 MHz			
Osłona meteorologiczna		IMGW Okęcie, tel. 22 846 0682, 22 650 4485			
Zabezpieczenie terenu: Straż Pożarna					

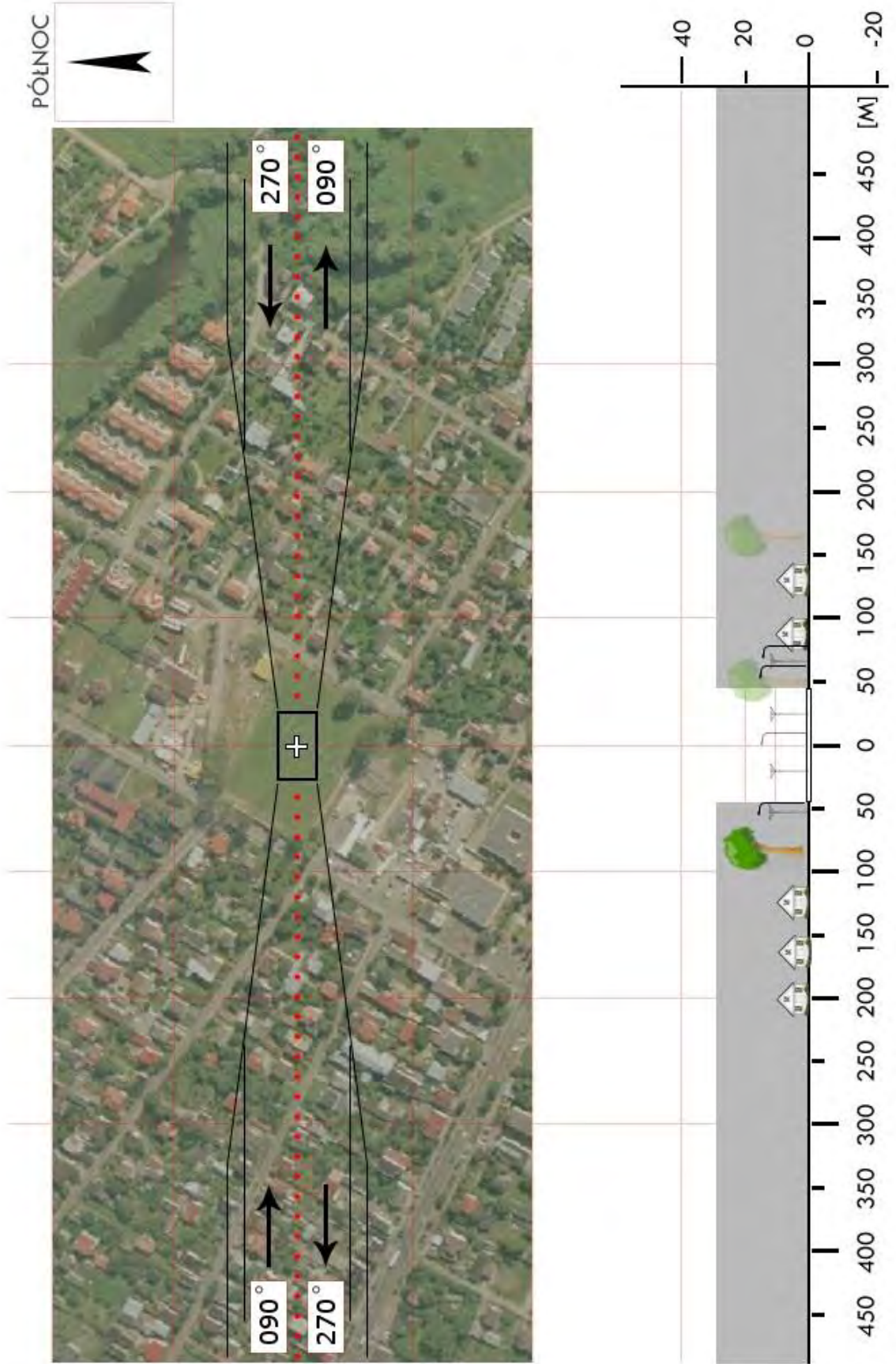

WZ 07	Zielonki Parcele / boisko		Współrzędne geograficzne		52°14,71' N 020°49,00' E	
	gm. Stare Babice		Wzniesienie nad poziom morza		308 ft	
	pow. warszawski zachodni woj. mazowieckie					
Stopień trudności			I			
Główny kierunek podejścia			015° / 195°		Światła podejścia	
Główny kierunek startu			195° / 015°		brak	
			FATO		TLOF	
Wymiary			25 x 50 m		10 x 10 m	
Rodzaj nawierzchni			trawa		trawa	
Oznakowanie			brak		brak	
Oświetlenie			brak		brak	
Oświetlenie przeszkód			brak			
Wskaźnik kierunku wiatru			brak			
Minimalne warunki atmosferyczne do startu i lądowania			Dzień		Noc	
			Widzialność		3000 m	
			Pułap chmur		1200 ft	
Stale przeszkody: Bramki na boisku szkolnym. Wzdłuż podejścia po stronie wschodniej latarnie o wysokości ok. 12 m, po stronie zachodniej słupy średniego napięcia o wysokości ok. 10 m Kierunki Podejście / Start – bez przeszkód.						
Ograniczenia lokalne: brak			Procedury specjalne: Lądowanie w nocy przy asyście straży pożarnej			
Administrator terenu			Urząd Gminy Stare Babice, tel. 22 7228581			
Łączność radiotelefoniczna			169,000 MHz (kanał 39); 149,900 (kanał U02)			
Pomoc medyczna, nr tel.			Stare Babice, tel. 22 7229002			
Straż Pożarna, nr tel.			Stare Babice, tel. 22 7229016			
Policja, nr tel.			Stare Babice, tel. 22 7528000			
Służba ruchu lotniczego			Warszawa Informacja 119,450 MHz, tel. 22 8460682			
Osłona meteorologiczna			IMGW Warszawa, tel. 22 8460682, 22 6504485			
Zabezpieczenie terenu: Straż Pożarna						

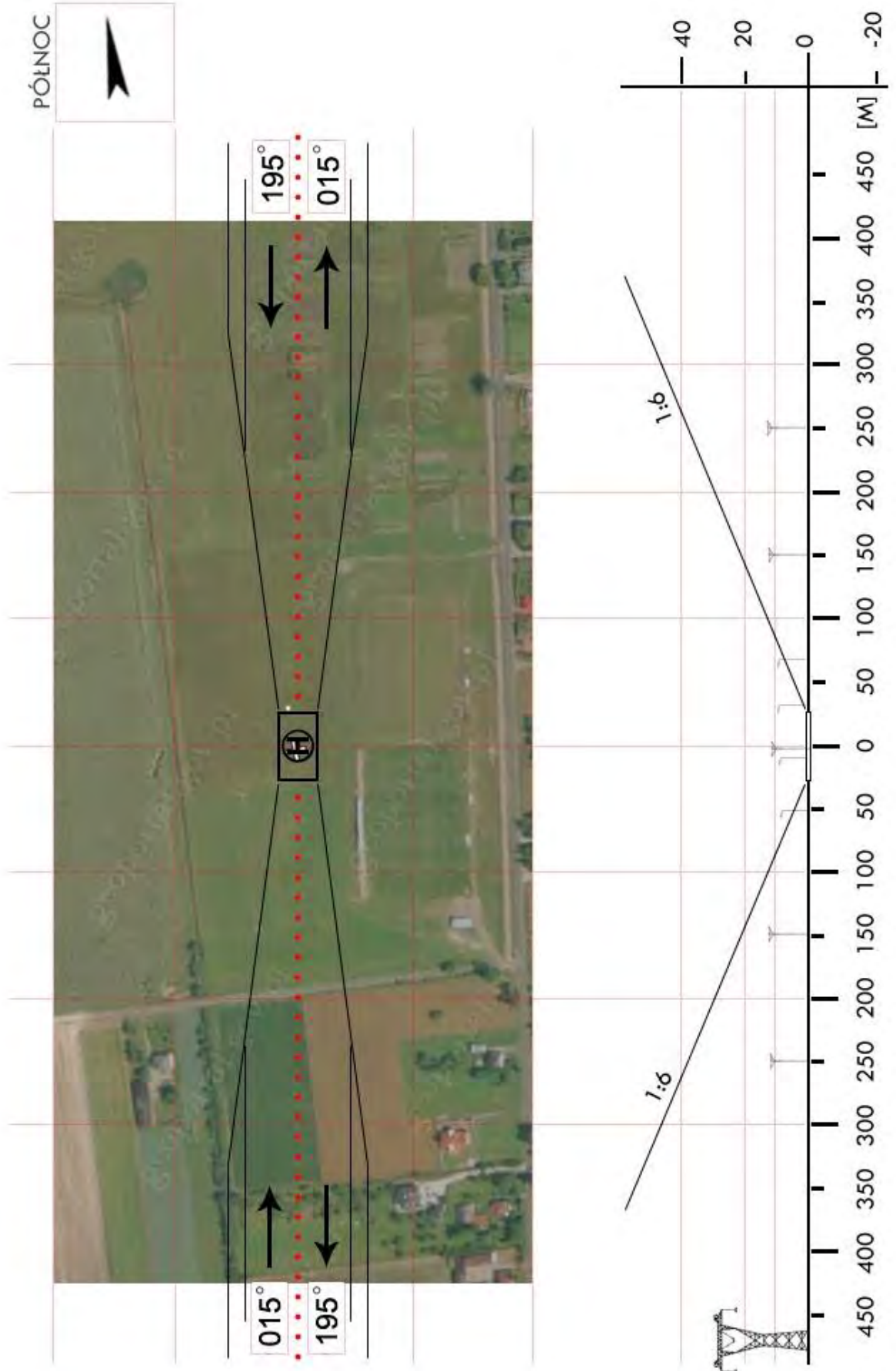

WZU 01	Biezuń / boisko		Współrzędne geograficzne		52° 57,47' N 019° 53,11' E
	gm. Biezuń		Wzniesienie nad poziom morza		400 ft
	pow. żuromiński woj. mazowieckie				
Stopień trudności		I			
Główny kierunek podejścia		210° / 030°		Światła podejścia	
Główny kierunek startu		030° / 210°		brak	
		FATO		TLOF	
Wymiary		25 x 50 m		10 x 10 m	
Rodzaj nawierzchni		trawa		trawa	
Oznakowanie		brak		brak	
Oświetlenie		brak		brak	
Oświetlenie przeszkód		brak			
Wskaźnik kierunku wiatru		brak			
Minimalne warunki atmosferyczne do startu i lądowania		Dzień		Noc	
		Widzialność		Widzialność	
		Pułap chmur		Podstawa chmur	
		1500 m		3000 m	
		500 ft		1200 ft	
Stale przeszkody: Linie energetyczne h=10m (równoległe do boiska); Linie energetyczne na kier. 210° i 030° w odległości ok. 200m; Latarnie h=8m na kier. 050° i 230° w odległości 75m.					
Ograniczenia lokalne: brak			Procedury specjalne: brak		
Administrator terenu		UMiG Biezuń, tel. 23 657 8056			
Łączność radiotelefoniczna		169,000 MHz (kanał 39); 149,900 (kanał U02)			
Pomoc medyczna, nr tel.		PR Żuromin, tel. 23 657 2121			
Straż Pożarna, nr tel.		KP PSP Żuromin, tel. 23 657 2398			
Policja, nr tel.		KPP, tel. 23 657 1200, KP Biezuń, tel. 23 657 1290			
Służba ruchu lotniczego		Olsztyn INFO 118,775MHz			
Osłona meteorologiczna		IMGW Okęcie, tel. 22 846 0682, 22 650 4485			
Zabezpieczenie terenu: Straż Pożarna					

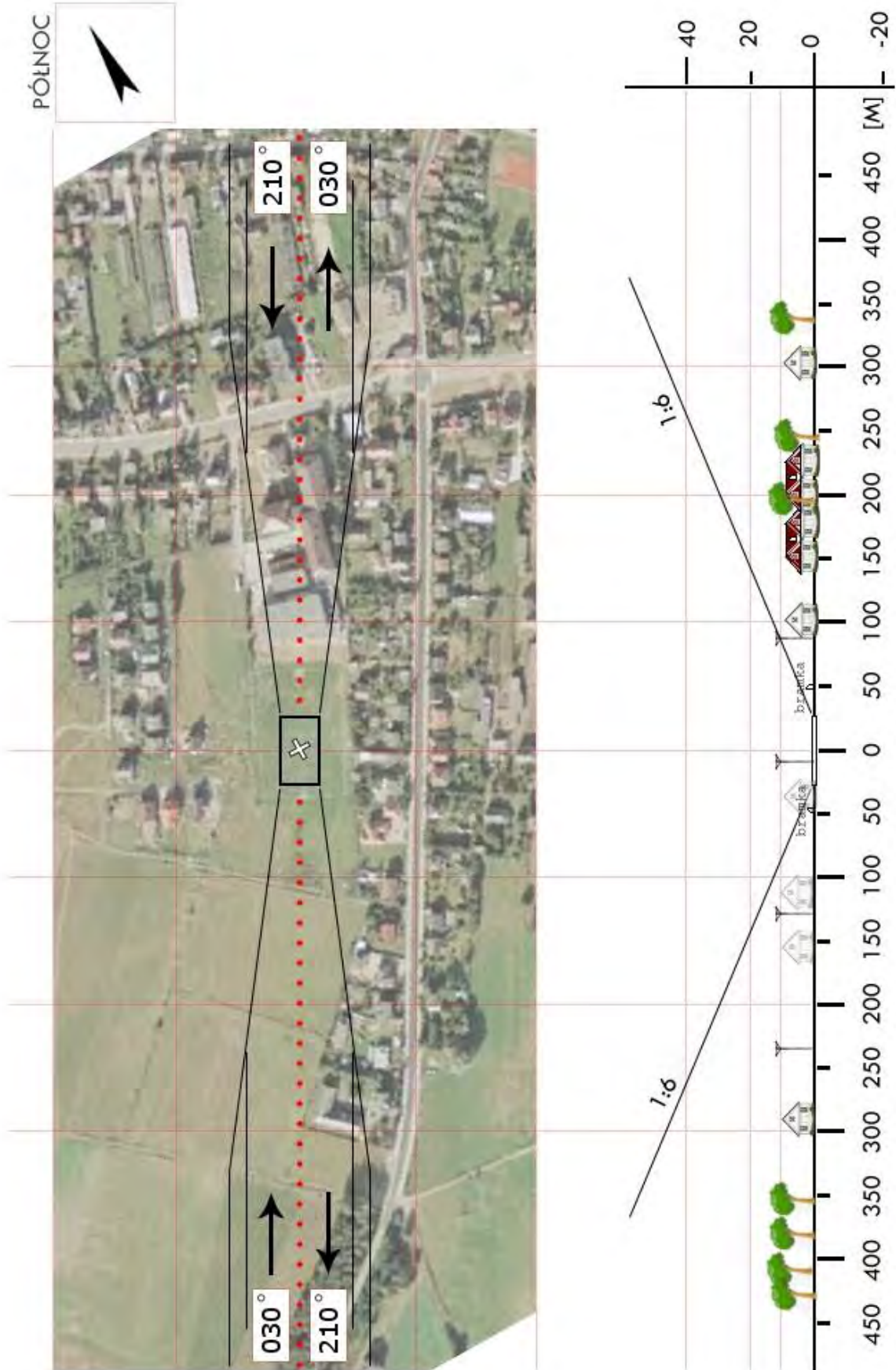

WZU 02	Kuczbork-Osada / boisko		Współrzędne geograficzne		53° 05,50' N 020° 02,42' E		
	gm. Kuczbork-Osada		Wzniesienie nad poziom morza		475 ft		
	pow. żuromiński woj. mazowieckie						
Stopień trudności			I				
Główny kierunek podejścia			210° / 090°		Światła podejścia		
Główny kierunek startu			030° / 270°		brak		
			FATO		TLOF		
Wymiary			25 x 50 m		10 x 10 m		
Rodzaj nawierzchni			trawa		trawa		
Oznakowanie			brak		brak		
Oświetlenie			brak		brak		
Oświetlenie przeszkód			brak				
Wskaźnik kierunku wiatru			brak				
Minimalne warunki atmosferyczne do startu i lądowania			Dzień		Noc		
			Widzialność		1500 m	Widzialność	3000 m
			Pułap chmur		500 ft	Podstawa chmur	1200 ft
Stale przeszkody: Wieża GSM h=50m, na kier. 210° w odległości 85m							
Ograniczenia lokalne: brak			Procedury specjalne: Lądowanie w nocy przy asyście straży pożarnej				
Administrator terenu			UG Kuczbork-Osada, tel. 23 6576259				
Łączność radiotelefoniczna			169,000 MHz (kanał 39); 149,900 (kanał U02)				
Pomoc medyczna, nr tel.			PR Żuromin tel.23 6572121				
Straż Pożarna, nr tel.			KPPSP Żuromin, tel. 23 6572398				
Policja, nr tel.			KPP Żuromin, tel. 23 6571200				
Służba ruchu lotniczego			Olsztyn INFO 118,775MHz				
Osłona meteorologiczna			IMGW Okęcie, tel. 22 8460682, 22 6504485				
Zabezpieczenie terenu: Straż Pożarna							

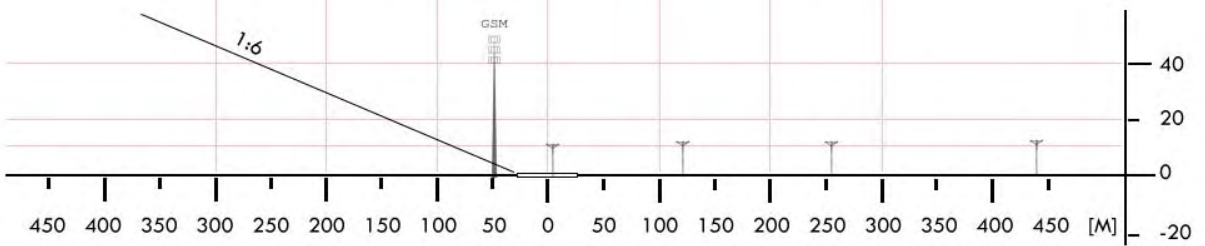
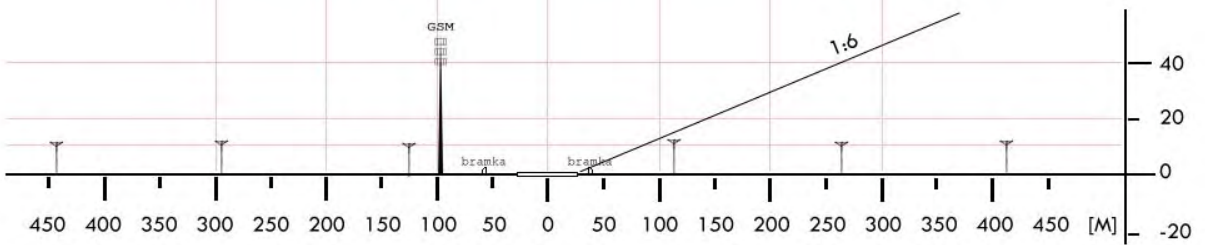
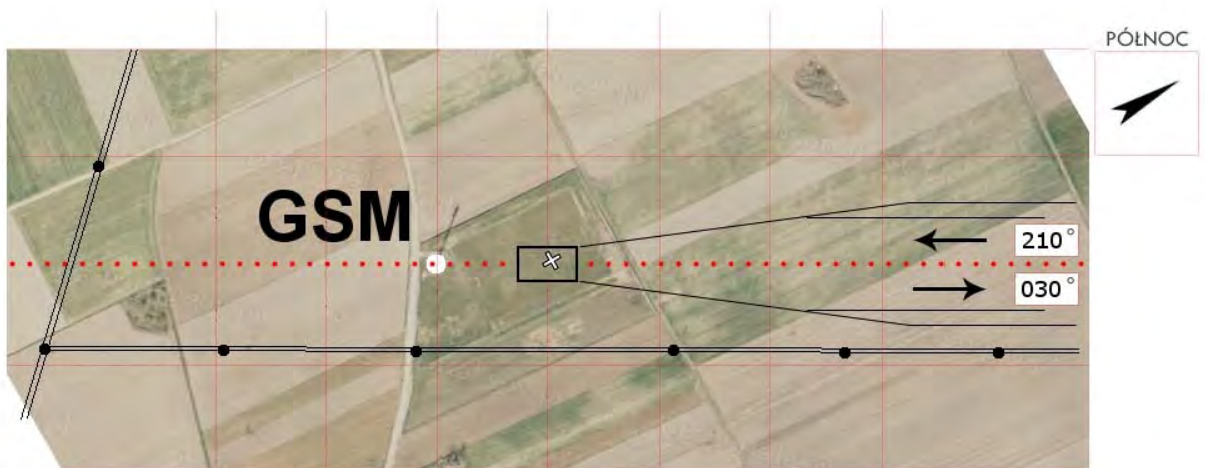

WZU 03	Zieluń / boisko		Współrzędne geograficzne		53° 10,67' N 019° 50,88' E
	gm. Lubowidz		Wzniesienie nad poziom morza		486 ft
	pow. żuromiński woj. mazowieckie				
Stopień trudności		I			
Główny kierunek podejścia		255° / 075°		Światła podejścia	
Główny kierunek startu		075° / 255°		brak	
		FATO		TLOF	
Wymiary		90 x 60 m		10 x 10 m	
Rodzaj nawierzchni		trawa		trawa	
Oznakowanie		brak		brak	
Oświetlenie		brak		brak	
Oświetlenie przeszkód		brak			
Wskaźnik kierunku wiatru		brak			
Minimalne warunki atmosferyczne do startu i lądowania		Dzień		Noc	
		Widzialność		Widzialność	
		Pułap chmur		Podstawa chmur	
		1500 m		3000 m	
		500 ft		1200 ft	
Stale przeszkody: Budynek szkoły h=9m na kier. 075° w odległości 85m					
Ograniczenia lokalne: brak			Procedury specjalne: Lądowanie w nocy przy asyście straży pożarnej		
Administrator terenu		UG Lubowidz, tel. 23 6582078			
Łączność radiotelefoniczna		169,000 MHz (kanał 39); 149,900 (kanał U02)			
Pomoc medyczna, nr tel.		PR Żuromin, tel. 23 6572121			
Straż Pożarna, nr tel.		KP PSP Żuromin, tel. 23 6572398			
Policja, nr tel.		KPP Żuromin, tel. 23 6571200			
Służba ruchu lotniczego		Olsztyn INFO 118,775MHz			
Osłona meteorologiczna		IMGW Okęcie, tel. 22 8460682, 22 6504485			
Zabezpieczenie terenu: Straż Pożarna					

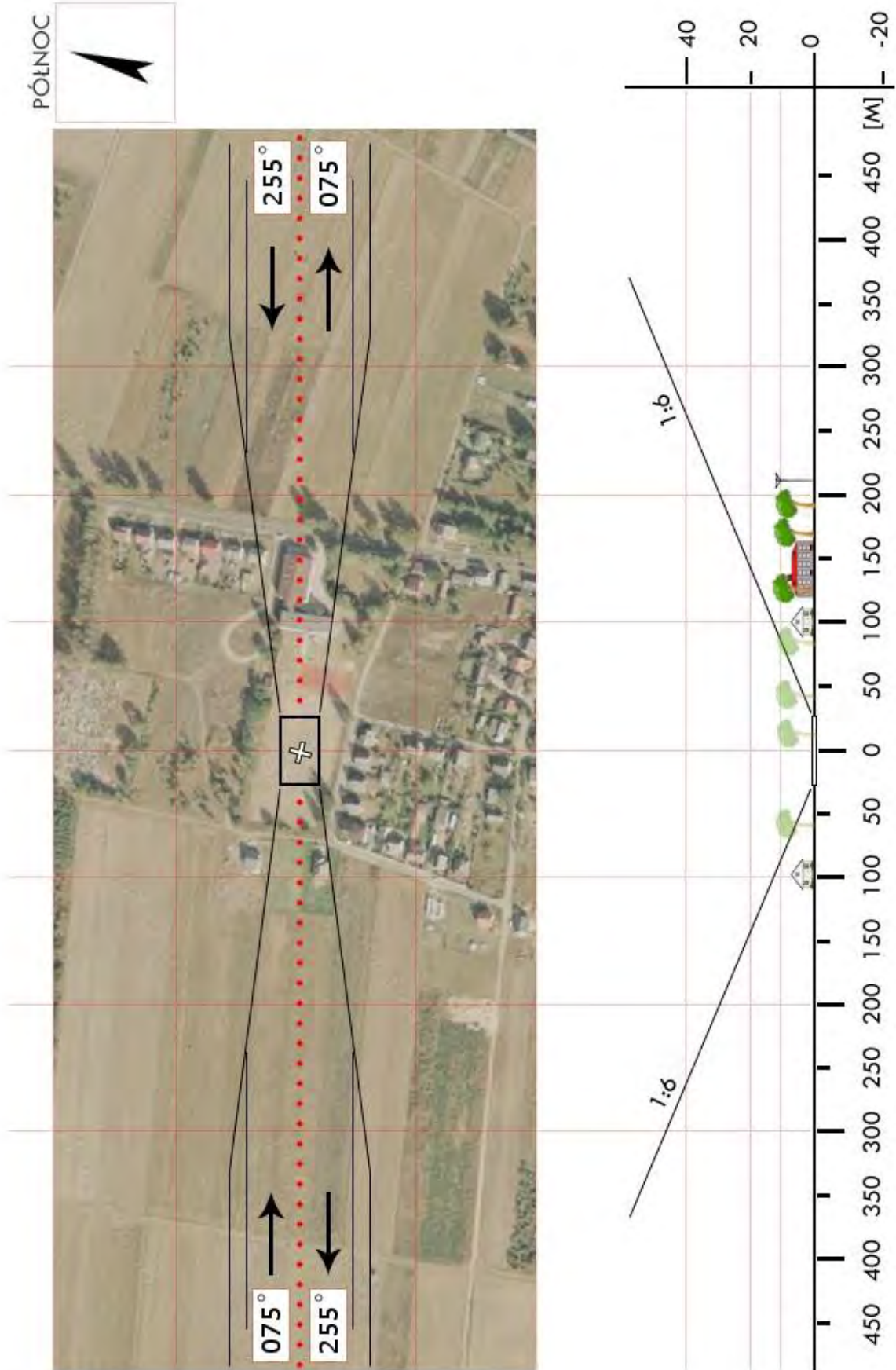

WZU 04	Lutocin / boisko*		Współrzędne geograficzne		52° 58,35' N 019° 45,58' E	
	gm. Lutocin		Wzniesienie nad poziom morza		407 ft	
	pow. żuromiński woj. mazowieckie					
Stopień trudności			I			
Główny kierunek podejścia			360° / 220°		Światła podejścia	
Główny kierunek startu			040° / 180°		brak	
			FATO		TLOF	
Wymiary			50 x 25 m		15 x 15 m	
Rodzaj nawierzchni			trawa		trawa	
Oznakowanie			brak		brak	
Oświetlenie			brak		brak	
Oświetlenie przeszkód			brak			
Wskaźnik kierunku wiatru			brak			
Minimalne warunki atmosferyczne do startu i lądowania			Dzień		Noc	
			Widzialność		3000 m	
			Pułap chmur		1200 ft	
Stale przeszkody: W kierunku 225° i 240° dwa maszty GSM w odległości 130m, o wysokości ok. 35m.						
Ograniczenia lokalne: brak			Procedury specjalne: brak			
Administrator terenu			Wójt Gminy Lutocin, tel. 23 6581001 w.24			
Łączność radiotelefoniczna			169,000 MHz (kanał 39); 149,900 MHz (kanał U02)			
Pomoc medyczna, nr tel.			PR, tel. 23 657 2121			
Straż Pożarna, nr tel.			KP PSP Żuromin, tel. 23 657 2398			
Policja, nr tel.			KPP Żuromin, tel. 23 657 1200			
Służba ruchu lotniczego			Olsztyn INFO: 118,775 MHz, tel. 22 574 5588			
Osłona meteorologiczna			IMGW Warszawa, tel. 22 846 0682			
Zabezpieczenie terenu: Straż Pożarna, załoga HEMS						
----- * Boisko przy ul. Sierpeckiej						

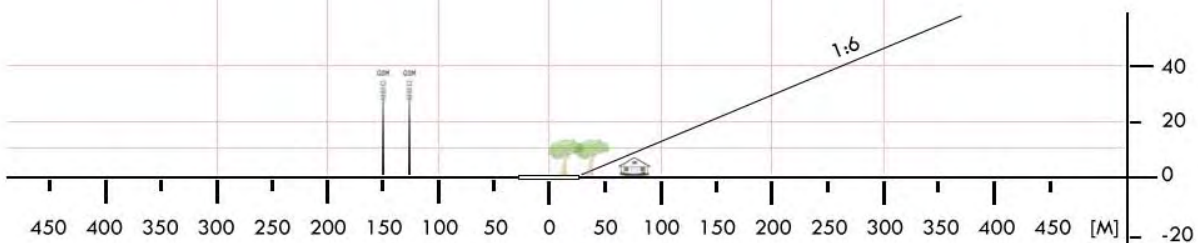
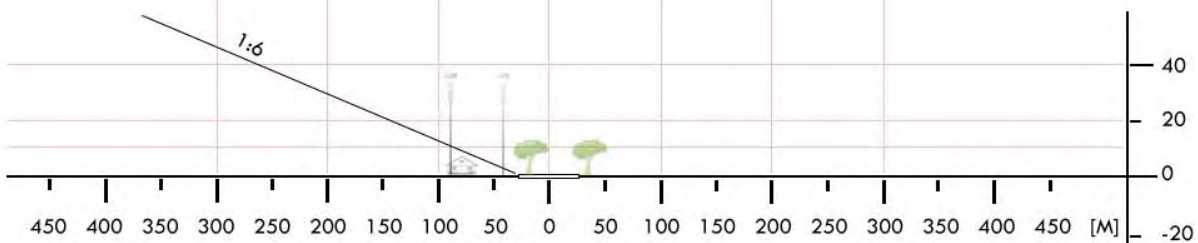

WZU 05	Siemiątkowo / łąka		Współrzędne geograficzne		52° 53,40' N 020° 01,80' E
	gm. Siemiątkowo		Wzniesienie nad poziom morza		440 ft
	pow. żuromiński woj. mazowieckie				
Stopień trudności		I			
Główny kierunek podejścia		005° / 185°		Światła podejścia	
Główny kierunek startu		185° / 005°		brak	
		FATO		TLOF	
Wymiary		25 x 50 m		10 x 10 m	
Rodzaj nawierzchni		trawa		trawa	
Oznakowanie		brak		brak	
Oświetlenie		brak		brak	
Oświetlenie przeszkód		brak			
Wskaźnik kierunku wiatru		brak			
Minimalne warunki atmosferyczne do startu i lądowania		Dzień		Noc	
		Widzialność		Widzialność	
		Pułap chmur		Podstawa chmur	
		1500 m		3000 m	
		500 ft		1200 ft	
Stale przeszkody: brak					
Ograniczenia lokalne: brak			Procedury specjalne: Lądowanie w nocy przy asyście straży pożarnej		
Administrator terenu		UG Siemiątkowo, tel. 23 6796176, 23 6796041			
Łączność radiotelefoniczna		169,000 MHz (kanał 39); 149,900 (kanał U02)			
Pomoc medyczna, nr tel.		PR Żuromin, tel. 23 6572121			
Straż Pożarna, nr tel.		KPPSP, tel. 23 6572398			
Policja, nr tel.		KPP Żuromin – tel. 23 6571200, KP Biezuń – tel. 23 6571290			
Służba ruchu lotniczego		Olsztyn INFO 118,775MHz			
Osłona meteorologiczna		IMGW Okęcie, tel. 22 8460682, 22 6504485			
Zabezpieczenie terenu: Straż Pożarna					

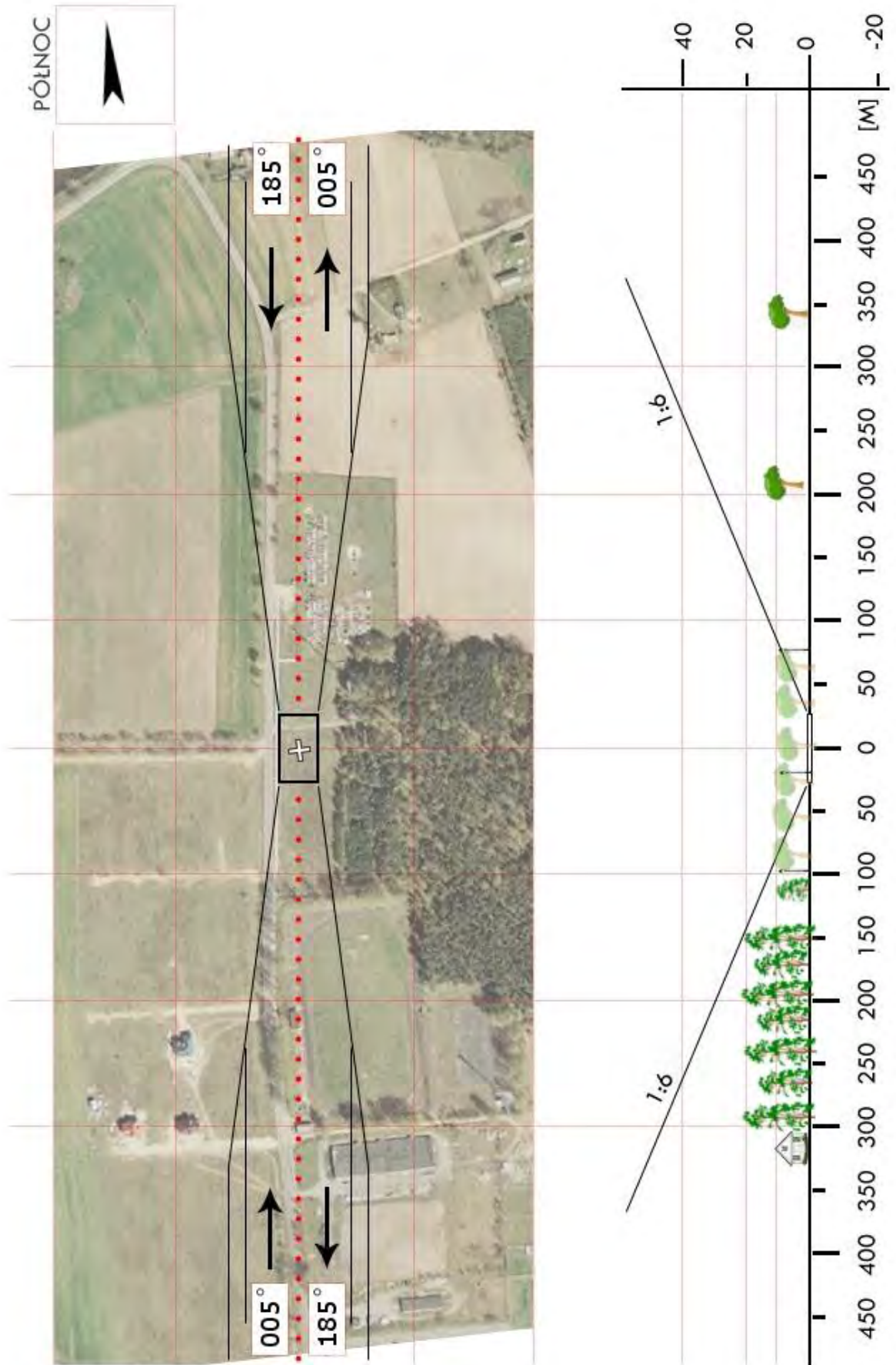

WZU 06	Żuromin / stadion		Współrzędne geograficzne		53° 04,30' N 019° 54,31' E	
	gm. Żuromin		Wzniesienie nad poziom morza		460 ft	
	pow. żuromiński woj. mazowieckie					
Stopień trudności			I			
Główny kierunek podejścia			025° / 180°		Światła podejścia	
Główny kierunek startu			360° / 205°		brak	
			FATO		TLOF	
Wymiary			25 x 50 m		10 x 10 m	
Rodzaj nawierzchni			trawa		trawa	
Oznakowanie			brak		brak	
Oświetlenie			brak		brak	
Oświetlenie przeszkód			brak			
Wskaźnik kierunku wiatru			brak			
Minimalne warunki atmosferyczne do startu i lądowania			Dzień		Noc	
			Widzialność		3000 m	
			Pułap chmur		1200 ft	
Stale przeszkody: Stadion sportowy 205° – latarnie, przewody, wysokość 10 m, odległość 130 m 360° – latarnie, przewody, wysokość 10 m, odległość 110 m						
Ograniczenia lokalne: brak			Procedury specjalne: brak			
Administrator terenu			Urząd Gminy Żuromin, tel. 23 657 2558			
Łączność radiotelefoniczna			169,000 MHz (kanał 39); 149,900 (kanał U02)			
Pomoc medyczna, nr tel.			Żuromin, tel. 23 657 2121			
Straż Pożarna, nr tel.			Żuromin, tel. 23 657 2398			
Policja, nr tel.			Żuromin, tel. 23 657 1200			
Służba ruchu lotniczego			Olsztyn INFO 118,775 MHz, tel. 22 5745588			
Osłona meteorologiczna			IMGW Okęcie, tel. 22 846 0682, 22 650 4485			
Zabezpieczenie terenu: Straż Pożarna						

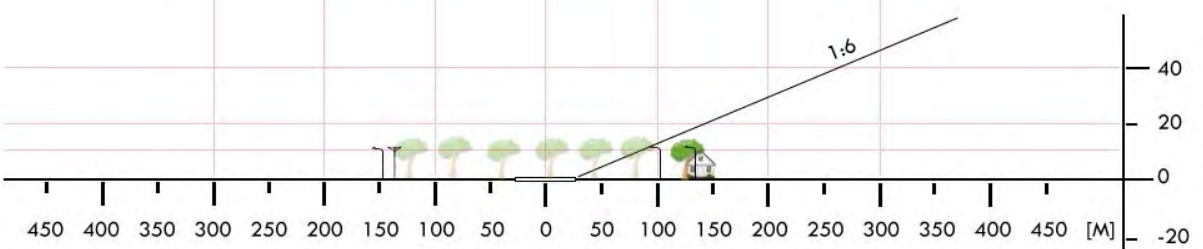
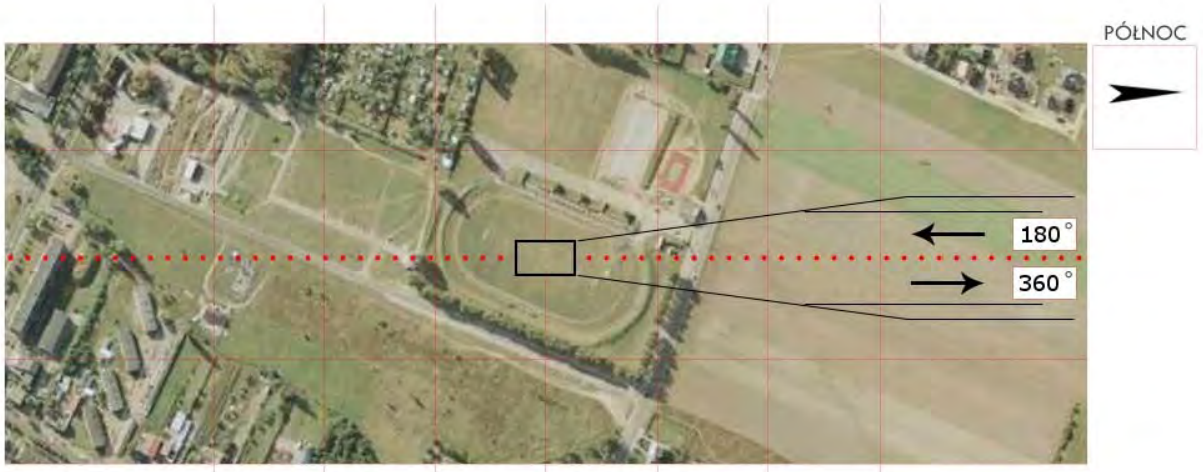
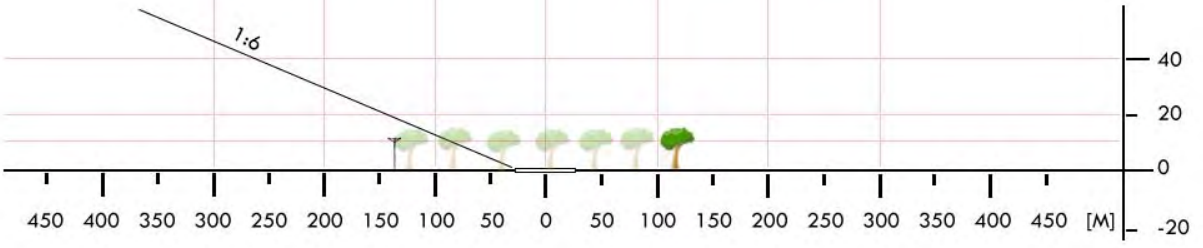

WZW 01	Kazanów / łąka		Współrzędne geograficzne		51°16,57' N 021°28,83' E
	gm. Kazanów		Wzniesienie nad poziom morza		500 ft
	pow. zwoleński woj. mazowieckie				
Stopień trudności		I			
Główny kierunek podejścia		090° / 270°		Światła podejścia	
Główny kierunek startu		090° / 270°		brak	
		FATO		TLOF	
Wymiary		25 x 50 m		10 x 10 m	
Rodzaj nawierzchni		trawa		trawa	
Oznakowanie		brak		brak	
Oświetlenie		brak		brak	
Oświetlenie przeszkód		brak			
Wskaźnik kierunku wiatru		brak			
Minimalne warunki atmosferyczne do startu i lądowania		Dzień		Noc	
		Widzialność		Widzialność	
		Pułap chmur		Podstawa chmur	
		1500 m		3000 m	
		500 ft		1200 ft	
Stale przeszkody: Od zachodu linia wysokiego napięcia w odległości 300m przed TLOF przecina ścieżkę podejścia 090°					
Ograniczenia lokalne: Miejsce znajduje się na granicy strefy TSA-05C (GND-FL245)			Procedury specjalne: Lądowanie w nocy przy asyście straży pożarnej		
Administrator terenu		UG Kazanów, tel. 48 6766033			
Łączność radiotelefoniczna		169,000 MHz (kanał 39); 149,900 (kanał U02)			
Pomoc medyczna, nr tel.		PR Zwoleń, tel. 48 6762220			
Straż Pożarna, nr tel.		KP PSP Zwoleń tel. 48 6763034			
Policja, nr tel.		KPP Zwoleń, tel. 48 6767200			
Służba ruchu lotniczego		Warszawa Informacja 119,450 MHz, tel. 22 5745588			
Osłona meteorologiczna		Biuro Prognoz Okęcie, tel. 22 8460682, 22 6504485			
Zabezpieczenie terenu: Straż Pożarna					

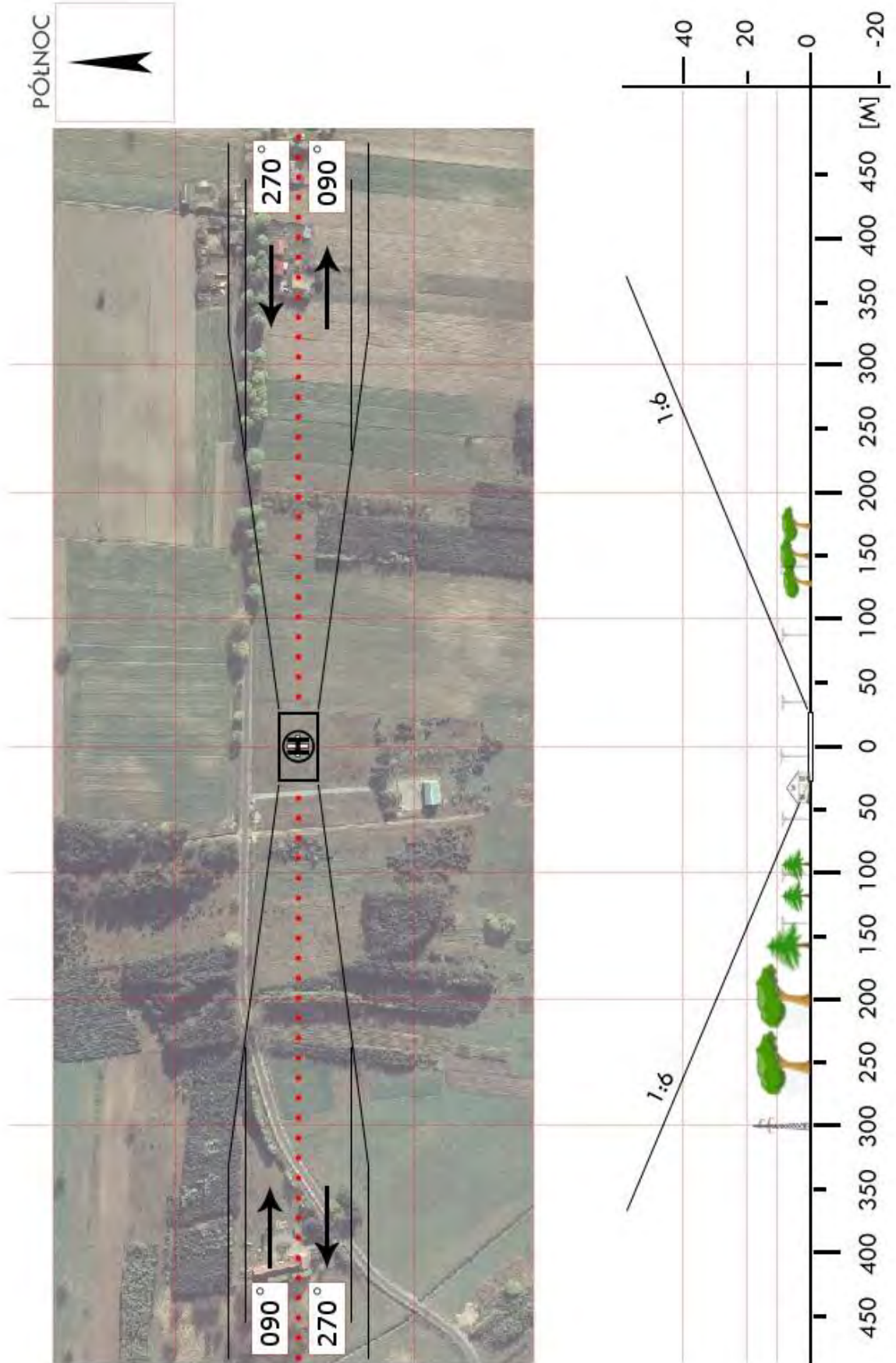

WZW 03	Przyłęk / boisko szkolne		Współrzędne geograficzne		51°19,38' N 021°44,12' E
	gm. Przyłęk		Wzniesienie nad poziom morza		524 ft
	pow. zwoleński woj. mazowieckie				
Stopień trudności		I			
Główny kierunek podejścia		025° / 180°		Światła podejścia	
Główny kierunek startu		205° / 360°		brak	
		FATO		TLOF	
Wymiary		25 x 50 m		10 x 10 m	
Rodzaj nawierzchni		trawa		trawa	
Oznakowanie		brak		brak	
Oświetlenie		brak		brak	
Oświetlenie przeszkód		brak			
Wskaźnik kierunku wiatru		brak			
Minimalne warunki atmosferyczne do startu i lądowania		Dzień		Noc	
		Widzialność		Widzialność	
		Pułap chmur		Podstawa chmur	
		1500 m		3000 m	
		500 ft		1200 ft	
Stale przeszkody: Boisko szkolne otoczone lampami oświetleniowymi h=8m, bramki boiskowe przed lądowaniem będą demontowane przez straż pożarną. Na kierunku 170° w odległości 70m budynek szkoły h=8m na granicy ścieżki podejścia. Na dachu szkoły antena h=15m – nieoświetlona .					
Ograniczenia lokalne: Miejsce znajduje się w strefie TSA-05C (1700ft–FL240)			Procedury specjalne: Lądowanie w nocy przy asyście straży pożarnej		
Administrator terenu		UG Przyłęk, tel. 48 6773016			
Łączność radiotelefoniczna		169,000 MHz (kanał 39); 149,900 (kanał U02)			
Pomoc medyczna, nr tel.		PR Zwoleń, tel. 48 6762220			
Straż Pożarna, nr tel.		KP PSP Zwoleń, tel. 48 6763034			
Policja, nr tel.		KPP Zwoleń, tel. 48 6767200			
Służba ruchu lotniczego		Warszawa Informacja 119,450, tel. 22 5745588			
Osłona meteorologiczna		Biuro Prognoz Okęcie, tel. 22 8460682, 22 6504485			
Zabezpieczenie terenu: Straż Pożarna					

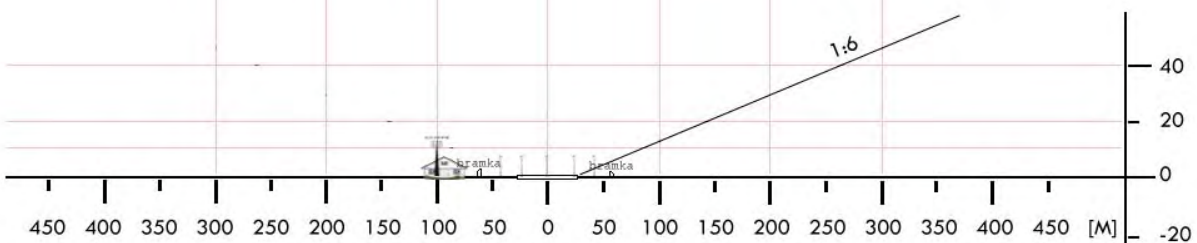
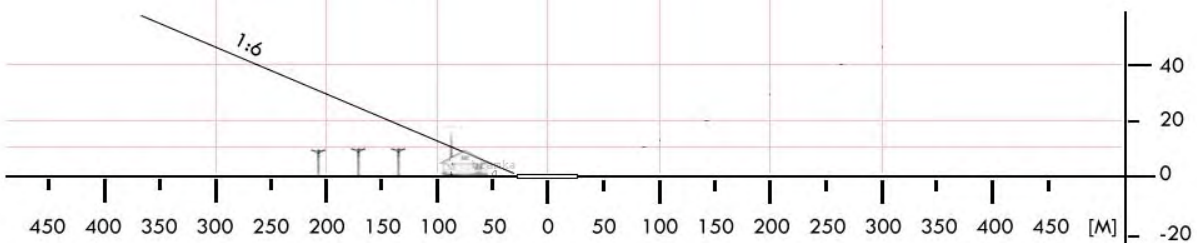

WZY 01	Żyrardów / łąka		Współrzędne geograficzne		52° 04,16' N 020° 25,89' E
	gm. Żyrardów		Wzniesienie nad poziom morza		354 ft
	pow. żyrardowski woj. mazowieckie				
Stopień trudności		I			
Główny kierunek podejścia		065° / 245°		Światła podejścia	
Główny kierunek startu		245° / 065°		brak	
		FATO		TLOF	
Wymiary		25 x 50 m		10 x 10 m	
Rodzaj nawierzchni		trawa		trawa	
Oznakowanie		brak		brak	
Oświetlenie		brak		brak	
Oświetlenie przeszkód		brak			
Wskaźnik kierunku wiatru		brak			
Minimalne warunki atmosferyczne do startu i lądowania		Dzień		Noc	
		Widzialność		Widzialność	
		Pułap chmur		Podstawa chmur	
		1500 m		3000 m	
		500 ft		1200 ft	
Stale przeszkody: łąka (miejsce publiczne), niewielka nierówność terenu 065° – bloki mieszkalne, wysokość 15m, odległość ponad 200m 245° – domki jednorodzinne, wysokość 10 m, odległość ponad 100m Po północnej stronie linia wysokiego napięcia wysokość ok. 35+40m, odległość ponad 300m Po północnej stronie linia średniego napięcia wysokość ok. 10m, odległość ponad 150m					
Ograniczenia lokalne: brak			Procedury specjalne: brak		
Administrator terenu		Urząd Gminy Żyrardów, tel. 46 855 4758			
Łączność radiotelefoniczna		169,000 MHz (kanał 39); 149,900 MHz (kanał U02)			
Pomoc medyczna, nr tel.		Żyrardów, tel. 46 855 0199			
Straż Pożarna, nr tel.		Żyrardów, tel. 46 855 3549			
Policja, nr tel.		Żyrardów, tel. 46 858 2100			
Służba ruchu lotniczego		Warszawa INFO 119,450 MHz, tel. 22 574 5585			
Osłona meteorologiczna		IMGW Okęcie, tel. 22 846 0682, 22 650 4485			
Zabezpieczenie terenu: Straż Pożarna					

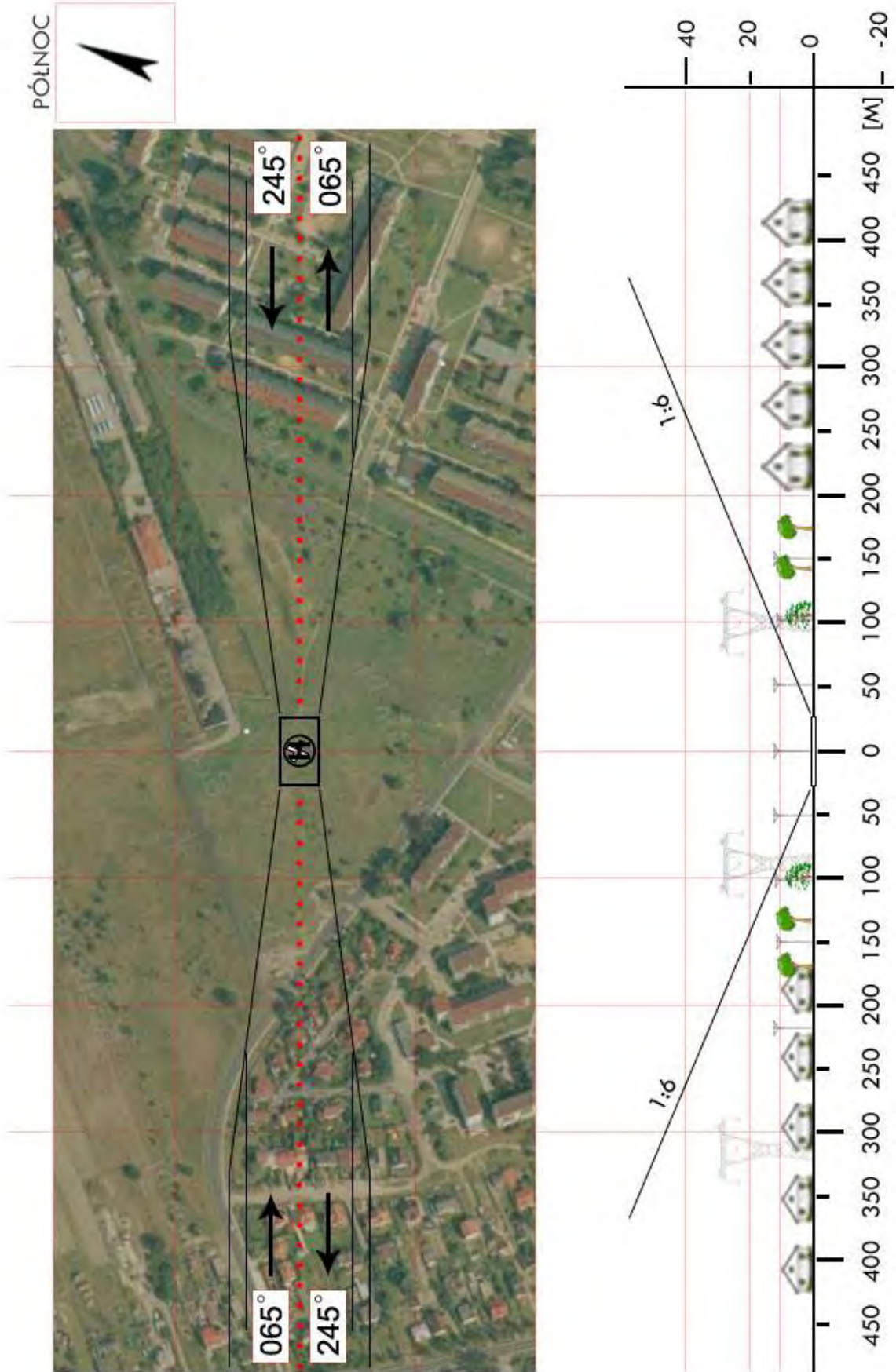

WZY 02	Mszczonów / plac UM*		Współrzędne geograficzne		51° 57,83' N 020° 31,00' E
	gm. Mszczonów		Wzniesienie nad poziom morza		561 ft
	pow. żyrardowski woj. mazowieckie				
Stopień trudności		I			
Główny kierunek podejścia		100° / 280°		Światła podejścia	
Główny kierunek startu		280° / 100°		brak	
		FATO		TLOF	
Wymiary		100 x 100 m		25 x 25 m	
Rodzaj nawierzchni		trawa		beton	
Oznakowanie		brak		brak	
Oświetlenie		brak		brak	
Oświetlenie przeszkód		brak			
Wskaźnik kierunku wiatru		brak			
Minimalne warunki atmosferyczne do startu i lądowania		Dzień		Noc	
		Widzialność		Widzialność	
		Pułap chmur		Podstawa chmur	
		1500 m		3000 m	
		500 ft		1200 ft	
Stałe przeszkody: brak					
Ograniczenia lokalne: brak			Procedury specjalne: Lądowanie w nocy przy asyście straży pożarnej		
Administrator terenu		UM w Mszczonowie, tel. 46 858 28 20			
Łączność radiotelefoniczna		169,000 MHz (kanał 39); 149,900 (kanał U02)			
Pomoc medyczna, nr tel.		Centrum Med. RIEMER, Grodzisk Maz. tel. 22 7555222			
Straż Pożarna, nr tel.		KP PSP Żyrardów, tel. 468160898			
Policja, nr tel.		KPP Żyrardów, tel. 46 8582100			
Służba ruchu lotniczego		Warszawa INFO 119,450, tel. 22 5745585			
Osłona meteorologiczna		IMGW Okęcie, tel. 22 8460682, 22 6504485			
Zabezpieczenie terenu: Straż Pożarna, załoga HEMS					
----- * Plac przy ul. Kolejowej					

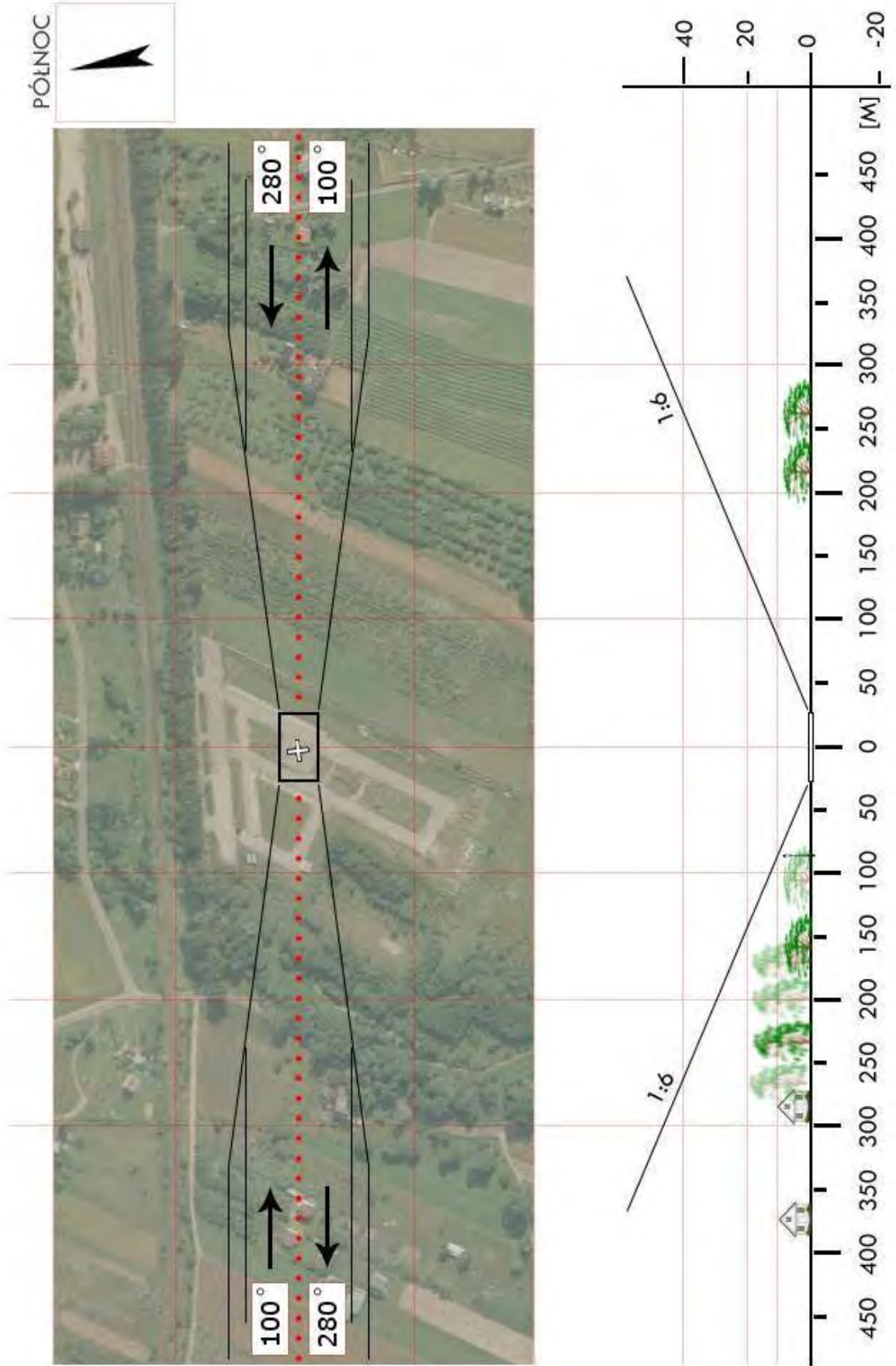

WZY 03	Bartniki / boisko		Współrzędne geograficzne		52° 00,40' N 020° 16,35' E
	gm. Puszcza Mariańska		Wzniesienie nad poziom morza		380 ft
	pow. żyrardowski				
	woj. mazowieckie				
Stopień trudności		I			
Główny kierunek podejścia		050° / 230°		Światła podejścia	
Główny kierunek startu		230° / 050°		brak	
		FATO		TLOF	
Wymiary		25 x 50 m		10 x 10 m	
Rodzaj nawierzchni		trawa		trawa	
Oznakowanie		brak		brak	
Oświetlenie		brak		brak	
Oświetlenie przeszkód		brak			
Wskaźnik kierunku wiatru		brak			
Minimalne warunki atmosferyczne do startu i lądowania		Dzień		Noc	
		Widzialność	1500 m	Widzialność	3000 m
		Pułap chmur	500 ft	Podstawa chmur	1200 ft
Stałe przeszkody: brak					
Ograniczenia lokalne: brak			Procedury specjalne: Lądowanie w nocy przy asyście straży pożarnej		
Administrator terenu		UG Puszcza Mariańska, tel. 46 831 8151			
Łączność radiotelefoniczna		169,000 MHz (kanał 39); 149,900 (kanał U02)			
Pomoc medyczna, nr tel.		Grodzisk Maz., tel. 22 755 3030			
Straż Pożarna, nr tel.		KP PSP Żyrardów, tel. 46 816 0898			
Policja, nr tel.		KPP Żyrardów, tel. 46 858 2104			
Służba ruchu lotniczego		Warszawa INFO 119,450MHz, tel. 22 574 5585			
Osłona meteorologiczna		IMGW Okęcie, tel. 22 846 0682, 22 650 4485			
Zabezpieczenie terenu: Załoga HEMS, Straż Pożarna					

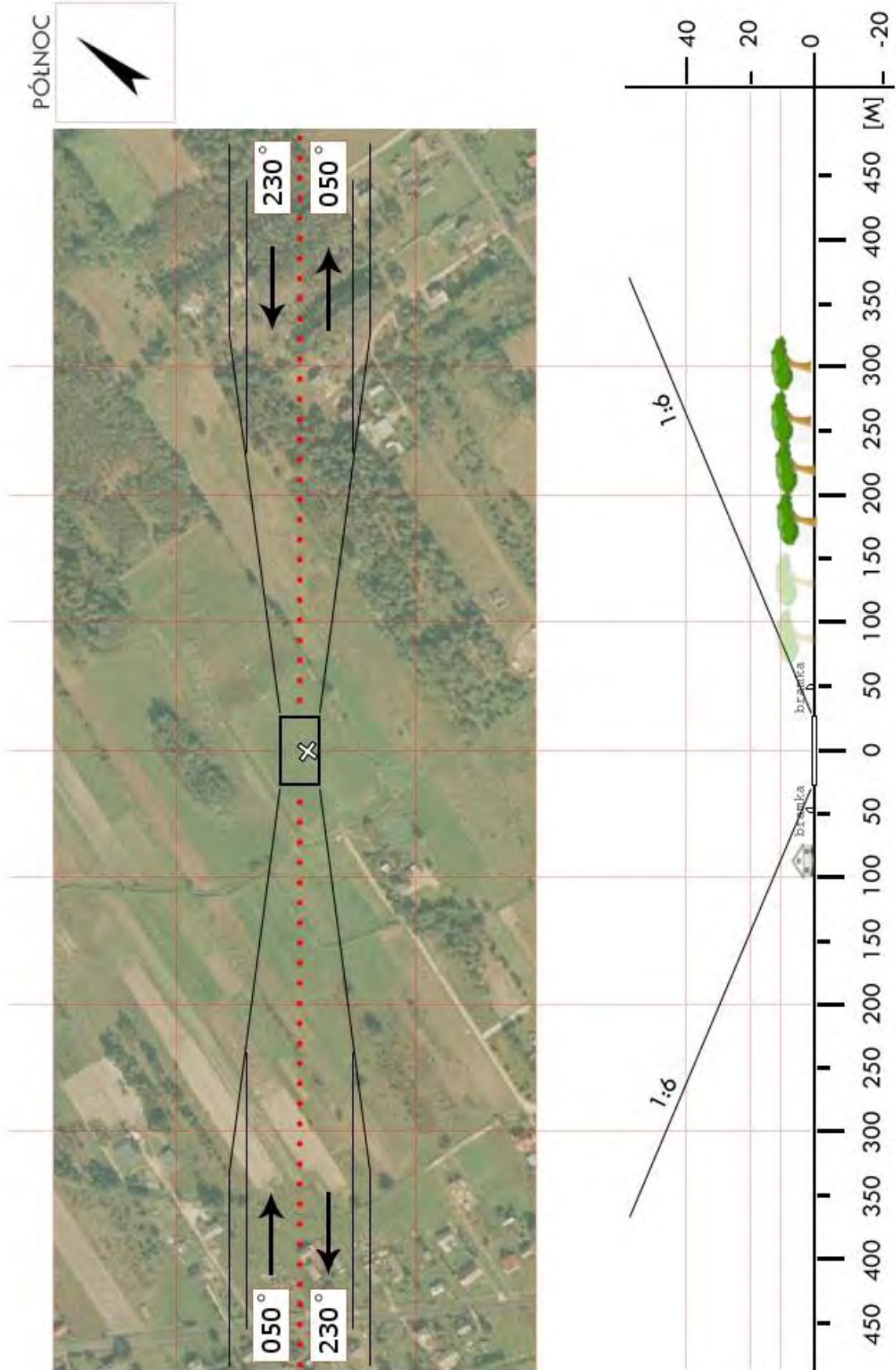

WZY 04	Korytów / boisko		Współrzędne geograficzne		52° 01,77' N 020° 27,98' E
	gm. Radziejowice		Wzniesienie nad poziom morza		372 ft
	pow. żyrardowski woj. mazowieckie				
Stopień trudności		I			
Główny kierunek podejścia		325° / 145°		Światła podejścia	
Główny kierunek startu		145° / 325°		brak	
		FATO		TLOF	
Wymiary		25 x 50 m		15 x 15 m	
Rodzaj nawierzchni		trawa		trawa	
Oznakowanie		brak		brak	
Oświetlenie		brak		brak	
Oświetlenie przeszkód		brak			
Wskaźnik kierunku wiatru		brak			
Minimalne warunki atmosferyczne do startu i lądowania		Dzień		Noc	
		Widzialność		Widzialność	
		Pułap chmur		Podstawa chmur	
		1500 m		3000 m	
		500 ft		1200 ft	
Stałe przeszkody: Drzewo przy budynku szkolnym					
Ograniczenia lokalne: brak			Procedury specjalne: brak		
Administrator terenu		Dyrektor szkoły tel. 46 857 5170, 604 410 497			
Łączność radiotelefoniczna		169,000 MHz (kanał 39)			
Pomoc medyczna, nr tel.		PR Grodzisk, tel. 22 755 3030; Radziejowice tel. 46 857 1717			
Straż Pożarna, nr tel.		OSP Żyrardów, tel. 46 855 4021			
Policja, nr tel.		Żyrardów, tel. 46 858 2100, 46 855 4555			
Służba ruchu lotniczego		Warszawa INFO 119,450 MHz			
Osłona meteorologiczna		IMGW Okęcie, tel. 22 846 0682			
Zabezpieczenie terenu: Straż Pożarna					

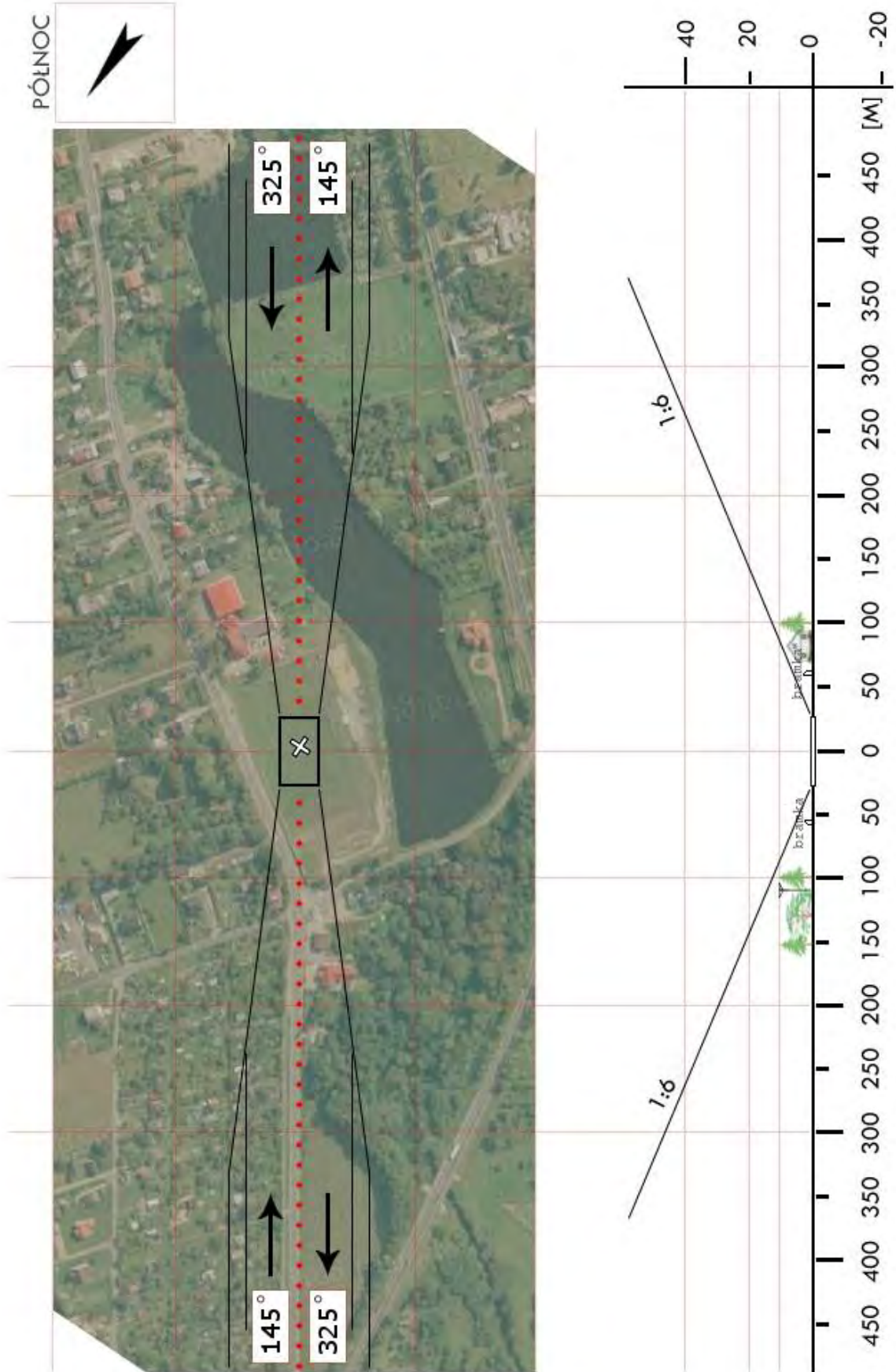

WZY 05	Wiskitki / stadion		Współrzędne geograficzne	52° 05,24' N	
	gm. Wiskitki			020° 23,55' E	
	pow. żyrardowski woj. mazowieckie		Wzniesienie nad poziom morza	331 ft	
Stopień trudności		Wariant IIb			
Główny kierunek podejścia		020° / 200°	Światła podejścia		
Główny kierunek startu		200° / 020°	brak		
		FATO	TLOF		
Wymiary		25 x 90 m	10 x 10 m		
Rodzaj nawierzchni		trawa	trawa		
Oznakowanie		brak	brak		
Oświetlenie		brak	brak		
Oświetlenie przeszkód		brak			
Wskaźnik kierunku wiatru		brak			
Minimalne warunki atmosferyczne do startu i lądowania			Dzień	Noc	
		Widzialność	1500 m	Widzialność	3000 m
		Pułap chmur	500 ft	Podstawa chmur	1200 ft
Stale przeszkody: N: Linia energ. h=10m w odl. 134m; drzewa h=17m w odl. 170m; S: drzewa h=25m w odl. 132m.					
Ograniczenia lokalne: brak		Procedury specjalne: Cat. A			
Administrator terenu		Gmina Wiskitki, tel. 46 856 7212			
Łączność radiotelefoniczna		169,000 MHz (kanał 39); 149,900 (kanał U02)			
Pomoc medyczna, nr tel.		PR Żyrardów, tel. 46 855 0199			
Straż Pożarna, nr tel.		KP PSP Żyrardów, tel. 46 816 0898			
Policja, nr tel.		KPP Żyrardów, tel. 46 858 2100			
Służba ruchu lotniczego		Warszawa INFO 119,450 MHz, tel. 22 574 5585			
Osłona meteorologiczna		IMGW Okęcie, tel. 22 846 0682, 22 650 4485			
Zabezpieczenie terenu: Straż Pożarna, załoga HEMS					

